

〒535-0021  
大阪市旭区清水3-15-23

☎06-6957-8008

FAX : 06-6957-8009

https://www.seisukai.net/fukushi/sakura\_en/

ホームページ



Osaka Metro今里筋線をご利用の場合  
……………清水駅より徒歩5分

京阪電車をご利用の場合  
……………千林駅より徒歩7分

●ご案内図



社会福祉法人 清水福祉会

ケアハウス鶴見緑地

〒570-0044  
守口市南寺方南通3-4-16  
☎06-6998-3003



特別養護老人ホーム 城東こすもす苑

〒536-0016  
大阪市城東区蒲生2-2-38  
☎06-6933-2002



特別養護老人ホーム 鶴見緑地苑

〒570-0032  
守口市菊水通3-16-2  
☎06-6995-5005



サービス付き高齢者向け住宅 さくら

〒535-0022  
大阪市旭区新森3-3-31  
☎06-6958-7007



介護付き有料老人ホーム 鶴見緑地

〒570-0043  
守口市南寺方東通1-1-31  
☎06-6997-9009



小規模多機能ホーム さくら

〒535-0021  
大阪市旭区清水3-15-17  
☎06-6954-7100



特別養護老人ホーム 城東さくら苑

〒536-0004  
大阪市城東区今福西6-6-20  
☎06-6939-7000



医療法人 清水会

ミズノ胃腸科・内科・整形外科

〒535-0022  
大阪市旭区新森3-3-31  
☎06-6952-5058



もりぐち清水会病院

〒570-0038  
守口市河原町3-12  
☎06-6997-0101



介護老人保健施設 おひさま園

〒535-0021  
大阪市旭区清水2-1-21  
☎06-6952-0101



森小路清水会クリニック

〒535-0022  
大阪市旭区新森3-3-24  
☎06-6958-7070



トム・ソーヤ訪問看護ステーション

〒535-0022  
大阪市旭区新森3-3-31  
☎06-6956-0505



もりぐち清水会病院  
橋波リハビリセンター

〒570-0039  
守口市橋波西之町2-4-19  
☎06-6991-0030



門真クリニック あいわ診療所

〒571-0048  
門真市新橋町2-12  
☎06-6908-0721



# 特別養護老人ホーム 旭さくら苑



特別養護  
老人ホーム



養護  
老人ホーム



短期入所  
生活介護  
(ショートステイ)



通所介護  
(デイサービス)



診療所



居宅介護  
支援センター

特養、養護、ショート、デイ、居宅など幅広く事業展開し、  
地域貢献を理念に掲げる施設です。



理念

1. 私たちは 医療、介護、福祉を通じ地域に貢献する。
2. 私たちは 多くの方々に愛される施設をめざす。
3. 私たちは 調和のとれた、豊かな人間性の育成につとめ、誇りと責任を持ち、日々研鑽を重ねる。



# 特別養護老人ホーム 旭さくら苑



入所施設を中心に幅広く事業を展開し、きめ細かいサービスを提供します。地域密着を理念として、地域交流スペースの開放や各種行事への地域住民の方の参加を積極的に受け入れています。また、地域の主催するイベント等に積極的に参加するなど、地域とのつながりを大切にしています。



## 介護福祉施設以上の価値の提供を。

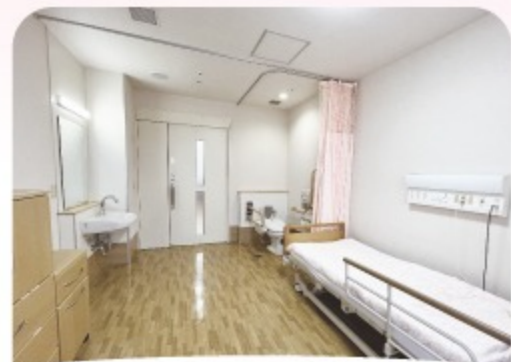

**個室**  
明るく開放的な個室。室内に、洗面台・トイレを設置しています。



**4人部屋**  
多床室を仕切りにより半個室にすることでプライバシーを確保しています。



**風呂場**  
寝たきりの方でもご入浴いただける、特殊浴槽も備えています。



**エントランスホール**  
広いエントランスホールが、利用者さまや地域の方々を迎えます。

## 特別養護老人ホーム 旭さくら苑 4つの特徴



当施設では各種専門スタッフが力を合わせ、介護・医療の両面から安心のサポート体制で、心から喜ばれる生活空間を提供します。利用者さまに毎日を快適に過ごしていただけるよう、きめ細かい介護サービスをまごころをこめて提供します。

1

### グループ内に入院可能な病院

グループ内に入院可能な病院があり、急な体調の変化などの緊急時にも迅速な対応が可能です。



2

### グループ内に透析クリニック

グループ内に透析クリニックがあり、透析患者さまもご入所いただけます。送迎は無料です。



3

### 地域密着

地域に根差した施設として、イベントへの相互参加など、地域との関りを通して、利用者さまの社会参加の場としても大切にしています。



4

### 看取り看護・介護に対応

看取り看護・介護にも対応しています。痛みを和らげながら、ご家族さまと静かに自分らしい最期を迎えられるように支援します。



## サービス内容のご案内



### 特別養護老人ホーム

120名入所可能です。寝たきりや常時介護を要する方の日常生活上のお世話を行い、安心して快適に過ごしていただけます。ショートステイによる一時的な利用も可能です。



### 養護老人ホーム

高齢の方で、環境や心身などの理由により、自宅での生活が困難な方に明るい家庭的な環境の中で自立した日常生活を送っていただけるよう支援します。行政による措置入所が対象となります。



### デイサービス

在宅生活で介護を必要とする方、自分らしく生活を送りたい介護保険対象の方に、広いフロアで機能訓練・入浴・レクリエーションなど、ひとりひとりに合わせた充実した内容でサービスを提供します。



### 居宅介護支援事業所

在宅介護の相談窓口です。経験豊かな主任ケアマネジャーが住み慣れた自宅での生活をサポートします。困りごとや心配事など、お気軽にご相談ください。

## デイサービスセンターの一日



1  
ご自宅まで送迎します。



2  
機能訓練士によるリハビリを提供しています。



3  
賑やかな昼食。本日は中華バイキングです。

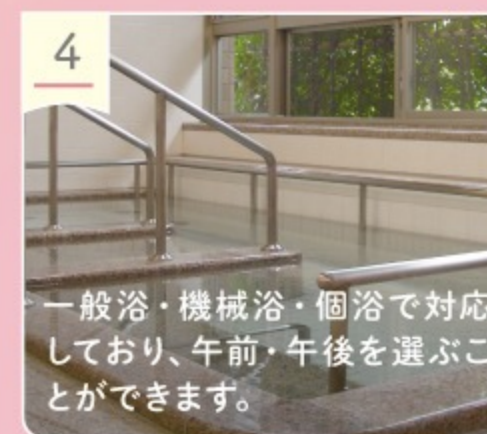

4  
一般浴・機械浴・個浴で対応しており、午前・午後を選ぶことができます。

定員

- 特別養護老人ホーム … [2/3階] 130名 (内ショート10名)
- 養護老人ホーム … [4階] 50名
- 個室⇒36室
- 4人室⇒23室
- 2人室⇒1室
- 全室個室

## 各階のご案内

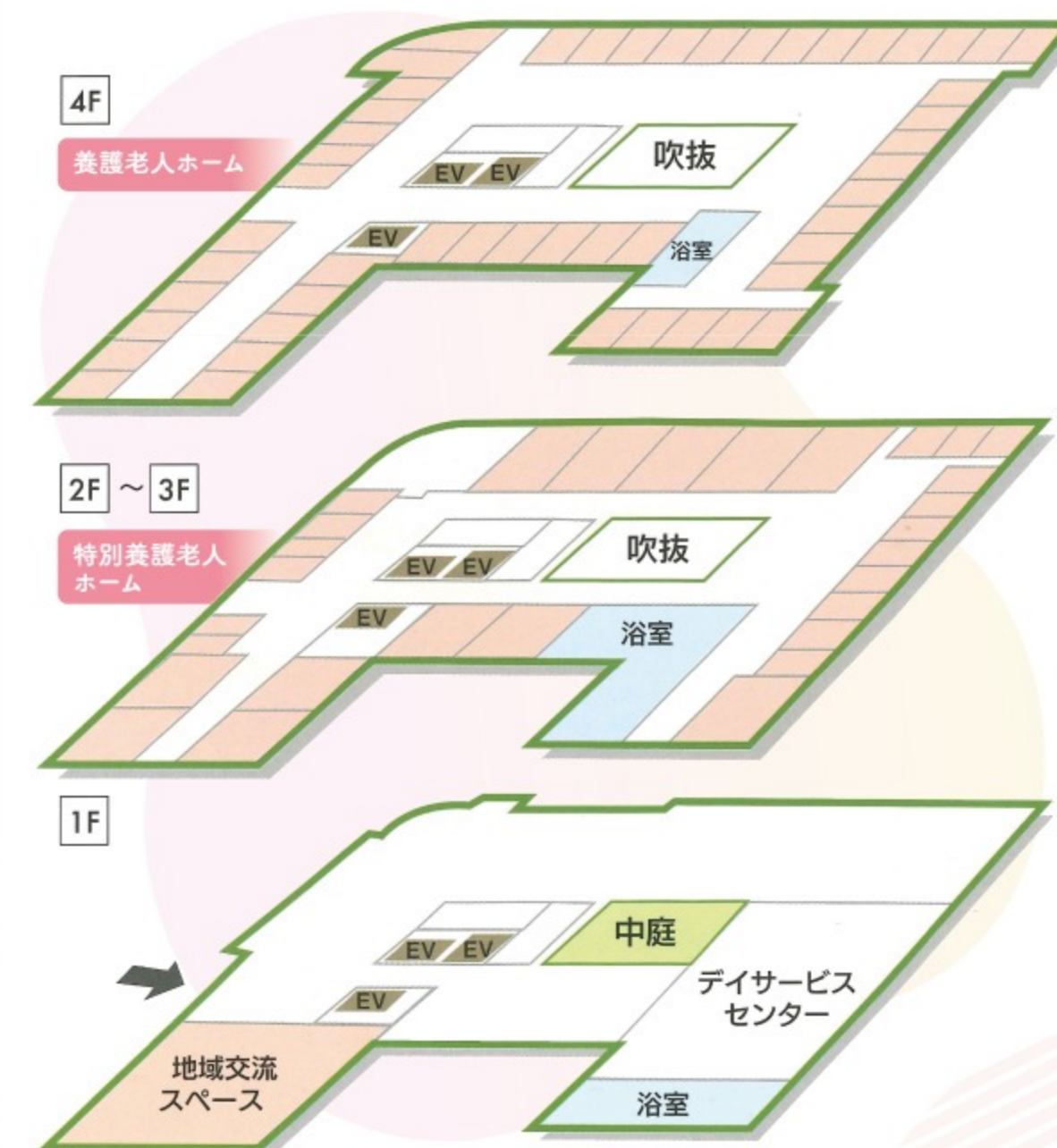

ケアハウス鶴見緑地

〒570-0044  
守口市南寺方南通3-4-16

☎06-6998-3003

FAX : 06-6998-3001

https://www.seisukai.net/fukushi/carehouse/



●ご案内図



# ケアハウス鶴見緑地

特定施設入居者生活介護



グループ内に病院を有し、医療ニーズにも対応。  
要介護度の皆さまを対象とした  
高齢者向けの居住施設。



社会福祉法人 清水福祉会

特別養護老人ホーム / 養護老人ホーム  
旭さくら苑

〒535-0021  
大阪市旭区清水3-15-23  
☎06-6957-8008



特別養護老人ホーム 城東こすもす苑

〒536-0016  
大阪市城東区蒲生2-2-38  
☎06-6933-2002



特別養護老人ホーム 鶴見緑地苑

〒570-0032  
守口市菊水通3-16-2  
☎06-6995-5005



サービス付き高齢者向け住宅 さくら

〒535-0022  
大阪市旭区新森3-3-31  
☎06-6958-7007



介護付き有料老人ホーム 鶴見緑地

〒570-0043  
守口市南寺方南通1-1-31  
☎06-6997-9009



小規模多機能ホーム さくら

〒535-0021  
大阪市旭区清水3-15-17  
☎06-6954-7100



特別養護老人ホーム 城東さくら苑

〒536-0004  
大阪市城東区今福西6-6-20  
☎06-6939-7000



医療法人 清水会

ミズノ胃腸科・内科・整形外科

〒535-0022  
大阪市旭区新森3-3-31  
☎06-6952-5058



もりぐち清水会病院

〒570-0038  
守口市河原町3-12  
☎06-6997-0101



介護老人保健施設 おひさま園

〒535-0021  
大阪市旭区清水2-1-21  
☎06-6952-0101



森小路清水会クリニック

〒535-0022  
大阪市旭区新森3-3-24  
☎06-6958-7070



トム・ソーヤ訪問看護ステーション

〒535-0022  
大阪市旭区新森3-3-31  
☎06-6956-0505



もりぐち清水会病院  
橋波リハビリセンター

〒570-0039  
守口市橋波西之町2-4-19  
☎06-6991-0030



門真クリニック あいわ診療所

〒571-0048  
門真市新橋町2-12  
☎06-6908-0721



理念

1. 私たちは 医療、介護、福祉を通じ地域に貢献する。
2. 私たちは 多くの方々に愛される施設をめざす。
3. 私たちは 調和のとれた、豊かな人間性の育成につとめ、誇りと責任を持ち、日々研鑽を重ねる。





# ケアハウス鶴見緑地



ケアハウス鶴見緑地は、介護保険法における「特定施設入居者生活介護」の指定を受けているので、介護・医療の両面から安心のサポート体制で、心から喜ばれる生活空間を提供します。

毎日を快適に過ごすために、きめ細かなサービスを提供し、「生きがい」を持つ喜びを感じていただけるよう、真心を込めて取り組みます。



## 安心の生活空間を提供する、高齢者向け介護施設

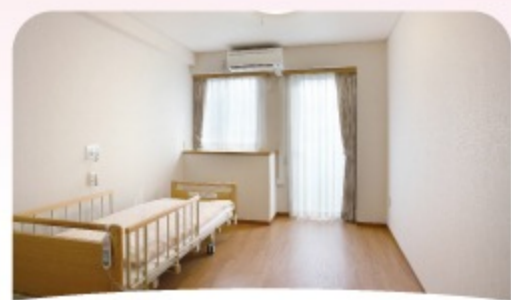

### 居室

一人ひとりの個性を尊重し、全室個室・ユニットケアを採用しており、快適にお過ごしいただけます。



### 玄関ホール

セキュリティに配慮した玄関スペース。有田焼陶板の紅白梅が上質な空間を生み出します。



### 共有フロア

お食事や体操、レクリエーションなど、入居者さまの快適な空間を提供しています。



### 大浴場

屋上庭園の緑を感じながら、ゆったりとご入浴いただけます。機械浴もあります。

## ケアハウス鶴見緑地 4つの特徴



「もう一つの我が家」となるようコミュニケーションを大切に、寄り添う介護を心掛けています。介護スタッフが24時間常駐し、必要な時に適切な介護を受けることができます。

1

### 介護保険特定施設

介護保険法における指定を受け、24時間必要な介護サービスを受けることができます。



2

### 「看取り」の対応も可能

慣れ親しんだ施設で最期を迎えられるよう、多職種が共同して、「看取り」の対応を行うことも可能です。



3

### グループ内に協力医療機関

グループ内に入院可能な病院があり、急な体調変化などにも迅速な対応が可能です。



4

### 透析患者さまもご入居可能

グループ内に透析クリニックがあり、通院透析がご利用いただけます。送迎は無料です。



## 四季折々のレクリエーション風景



## サービス内容のご案内

自立した豊かな生活が送れるよう、お食事の提供から、日常生活のサービス全般をきめ細やかにサービスしています。



### 居室数のご紹介

入居者数 **74名**

個室…… **70室**

夫婦部屋… **2室**



個室



夫婦部屋

### <入居の基準>

自炊できない程度の身体機能の低下がみられ、また高齢等のため、独立して生活するには不安のある方で家族による援助が困難な方。  
60歳以上の方(ご夫婦の場合は、どちらかが60歳未満でも入居できます)。

満60歳以上

⊕  
介護保険  
被保険者証の所持  
(要介護1~要介護5を認定)

### よくあるご質問

#### Q&A



Q どのような方が入居できますか?

A 当ホームページ、ご利用のご案内の「ご利用対象者」をご確認ください。詳しくは、生活相談員までご相談ください。

Q どのようなお部屋がありますか?

A 当施設は、ユニットケアを実施しておりますので、個室対応となっております。ただし、ご夫婦でご利用いただけるお部屋を2部屋ご用意しています。

Q 体験入居はできますか?

A 当施設では、介護度に関係なく体験入居ができるようになっています。ご希望の場合は、生活相談員までお問い合わせください。

### 入居案内

#### 利用の流れ

利用相談 → 来館(見学) → お申込 → 面接 → 判定 → 待機 → ご契約 → ご入居

特別養護老人ホーム 城東こすもす苑

〒536-0016  
大阪市城東区蒲生2-2-38

☎06-6933-2002

FAX : 06-6933-2333

https://www.seisukai.net/fukushi/kosumosu/

ホームページ



JR大阪環状線をご利用の場合  
.....京橋駅より徒歩7分

京阪電車をご利用の場合  
.....京橋駅より徒歩8分

Osaka Metro長堀鶴見緑地線・今里筋線をご利用の場合  
.....蒲生四丁目駅より徒歩10分

●ご案内図



特別養護老人ホーム 城東こすもす苑



特別養護  
老人ホーム



短期入所  
生活介護  
(ショートステイ)

自分らしい「暮らし」の継続を実現。

明るく快適な空間で始まる、笑顔のおつき合い。



社会福祉法人 清水福祉会

特別養護老人ホーム / 養護老人ホーム  
旭さくら苑

〒535-0021  
大阪市旭区清水3-15-23

☎06-6957-8008



ケアハウス鶴見緑地

〒570-0044  
守口市南寺方南通3-4-16

☎06-6998-3003



特別養護老人ホーム 鶴見緑地苑

〒570-0032  
守口市菊水通3-16-2

☎06-6995-5005



サービス付き高齢者向け住宅 さくら

〒535-0022  
大阪市旭区新森3-3-31

☎06-6958-7007



介護付き有料老人ホーム 鶴見緑地

〒570-0043  
守口市南寺方東通1-1-31

☎06-6997-9009



小規模多機能ホーム さくら

〒535-0021  
大阪市旭区清水3-15-17

☎06-6954-7100



特別養護老人ホーム 城東さくら苑

〒536-0004  
大阪市城東区今福西6-6-20

☎06-6939-7000



医療法人 清水会

ミズノ胃腸科・内科・整形外科

〒535-0022  
大阪市旭区新森3-3-31

☎06-6952-5058



もりぐち清水会病院

〒570-0038  
守口市河原町3-12

☎06-6997-0101



介護老人保健施設 おひさま園

〒535-0021  
大阪市旭区清水2-1-21

☎06-6952-0101



森小路清水会クリニック

〒535-0022  
大阪市旭区新森3-3-24

☎06-6958-7070



トム・ソーヤ訪問看護ステーション

〒535-0022  
大阪市旭区新森3-3-31

☎06-6956-0505



もりぐち清水会病院  
橋波リハビリセンター

〒570-0039  
守口市橋波西之町2-4-19

☎06-6991-0030



門真クリニック あいわ診療所

〒571-0048  
門真市新橋町2-12

☎06-6908-0721



理念

1. 私たちは 医療、介護、福祉を通じ地域に貢献する。
2. 私たちは 多くの方々に愛される施設をめざす。
3. 私たちは 調和のとれた、豊かな人間性の育成につとめ、誇りと責任を持ち、日々研鑽を重ねる。





# 特別養護老人ホーム 城東こすもす苑

当施設は、全室個室ユニット型の特別養護老人ホームです。入居者さまそれぞれの個性を大切に、各種専門スタッフが力を合わせユニットケアを実施しています。また毎日を快適に過ごしていただけるよう、きめ細かい介護サービスを提供し、「生きがい」を持つ喜びを感じていただけるよう、真心込めて取り組んでいます。



## 暮らしの継続が実現できる施設



### お部屋

入居者さまの生活スタイルを尊重し、ゆったりくつろげる全室個室の居住空間です。



### リビング

各ユニットに、明るく広々とした共有スペースです。施設内の憩いの場になっています。



### お風呂

自宅の浴室のような個室浴と、車イスのまま安心して入浴いただける機械浴があります。



### 玄関フロア

入居者さまやご家族さまを出迎える、広々としたエントランスです。

## 特別養護老人ホーム 城東こすもす苑 4つの特徴



利便性が高い「京橋」と古民家再生で話題の「蒲生4丁目」に近い、都会と下町が調和した街にある全室個室のユニット型特別養護老人ホームです。

1

### 全室個室・ユニットケア

入居者さまの個性を大切に、家庭的な雰囲気での生活を送ることができます。



2

### グループ内に病院、透析クリニック

グループ内に病院があるので、急な体調の変化などの緊急時に対応が可能です。また、透析クリニックもあり、透析患者さまもご入居いただけます。



3

### 看取り対応

慣れ親しんだ施設で最期を迎えられるよう、多職種が共同して支援させていただきます。



4

### 駅近

JR・京阪電車「京橋駅」より徒歩約7~8分、大阪メトロ「蒲生4丁目駅」より徒歩約10分の好立地にあります。



## 四季折々のレクリエーション風景

### サービス内容のご案内



### 特別養護老人ホーム

介護職員が24時間常駐しているため、必要な時に適切な介護を受けることができます。食事面においては、管理栄養士が栄養バランスや入居者さまの好みを考慮し、食事を提供しています。

### 短期入所生活介護(ショートステイ)

施設に短期入所できるサービスです。家族さまと利用者さまに安心してご利用いただけるように、食事、入浴、その他の必要な日常生活上の支援をします。車イス利用の方でも、安全に送迎します。



### 診療所

診療所をもつ当施設では、毎日を健康に過ごしていただけるように、常勤医師をはじめ、看護師がきめ細かく健康管理を行います。



### よくあるご質問

Q&A



Q

特別養護老人ホームの入居対象者は?

A

原則、介護保険の要介護認定の要介護3以上を受けた方が対象になります。

Q

1ヶ月の利用料金が知りたいのですが?

A

介護度や年間の収入(年金・貯金等)に応じて金額が異なります。詳しくは、お問い合わせください。

### 入居案内

#### ▶ 利用の流れ

利用相談

見学

お申込み

登録

面接

判定

入居日調整

入居



京阪電車をご利用の場合

.....西三荘駅より徒歩13分

.....門真市駅より徒歩15分

●ご案内図



# 特別養護老人ホーム 鶴見緑地苑



思いやり包む生活空間で  
アットホームな時間を作ります。



社会福祉法人 清水福祉会

特別養護老人ホーム / 養護老人ホーム  
旭さくら苑

〒535-0021  
大阪市旭区清水3-15-23  
☎06-6957-8008



ケアハウス鶴見緑地

〒570-0044  
守口市南寺方南通3-4-16  
☎06-6998-3003



特別養護老人ホーム 城東こすもす苑

〒536-0016  
大阪市城東区蒲生2-2-38  
☎06-6933-2002



サービス付き高齢者向け住宅 さくら

〒535-0022  
大阪市旭区新森3-3-31  
☎06-6958-7007



介護付き有料老人ホーム 鶴見緑地

〒570-0043  
守口市南寺方東通1-1-31  
☎06-6997-9009



小規模多機能ホーム さくら

〒535-0021  
大阪市旭区清水3-15-17  
☎06-6954-7100



特別養護老人ホーム 城東さくら苑

〒536-0004  
大阪市城東区今福西6-6-20  
☎06-6939-7000



医療法人 清水会

ミズノ胃腸科・内科・整形外科

〒535-0022  
大阪市旭区新森3-3-31  
☎06-6952-5058



もりぐち清水会病院

〒570-0038  
守口市河原町3-12  
☎06-6997-0101



介護老人保健施設 おひさま園

〒535-0021  
大阪市旭区清水2-1-21  
☎06-6952-0101



森小路清水会クリニック

〒535-0022  
大阪市旭区新森3-3-24  
☎06-6958-7070



トム・ソーヤ訪問看護ステーション

〒535-0022  
大阪市旭区新森3-3-31  
☎06-6956-0505



もりぐち清水会病院  
橋波リハビリセンター

〒570-0039  
守口市橋波西之町2-4-19  
☎06-6991-0030



門真クリニック あいわ診療所

〒571-0048  
門真市新橋町2-12  
☎06-6908-0721



1. 私たちは 医療、介護、福祉を通じ地域に貢献する。
2. 私たちは 多くの方々に愛される施設をめざす。
3. 私たちは 調和のとれた、豊かな人間性の育成につとめ、誇りと責任を持ち、日々研鑽を重ねる。





# 特別養護老人ホーム 鶴見緑地苑

全室ユニット型個室の特別養護老人ホームです。各専門職が力を合わせ、医療・介護の両面から安心のサポート体制を整え、心から喜ばれる生活空間を提供します。また、デイサービスセンター、居宅介護支援事業所を併設しており、地域の方々により一層身近なお付き合いをさせていただきたいと願っています。



## 『安心』と『充実』のサポート体制



**居室**  
全室個室のため、ゆっくりお過ごしいただけます。



**エントランスホール**  
広々とした空間でご面会やイベントを行います。



**食堂**  
食事やレクリエーション等を楽しんでいただけます。



**地域交流室**  
地域の方々と一緒に様々なイベントを行います。

## 特別養護老人ホーム 鶴見緑地苑 4つの特徴



介護職員が24時間常駐しており、必要な時に適切な介護を受けることができます。毎日を快適に過ごしていただき、「生きがい」を持つ喜びを感じていただけるよう、真心を込めて取り組みます。

1

### 医療機関

グループ内にもりぐち清水会病院があり、急な体調の変化など、緊急時にも迅速な受診や入院ができる環境が整っています。



2

### 透析

透析患者さまもご入居可能です。送迎は無料でグループ内の透析クリニックでの通院透析が可能です。



3

### 浴室

ゆったりとご入浴いただける、大浴場を備えています。また、座ったまま入浴ができる機械浴も備えており、安心してリラックスいただけます。



4

### 診療所・オンコール

診療所が併設されており、夜間もオンコール体制で看護師といつでも連絡が取れるため、安心してお過ごしいただけます。



## 『安心』と『充実』の生活風景

### サービス内容のご案内

#### 特別養護老人ホーム

全室個室、ユニットケアを行っています。個性を大切に、家庭的な雰囲気でお生活を送ることができます。

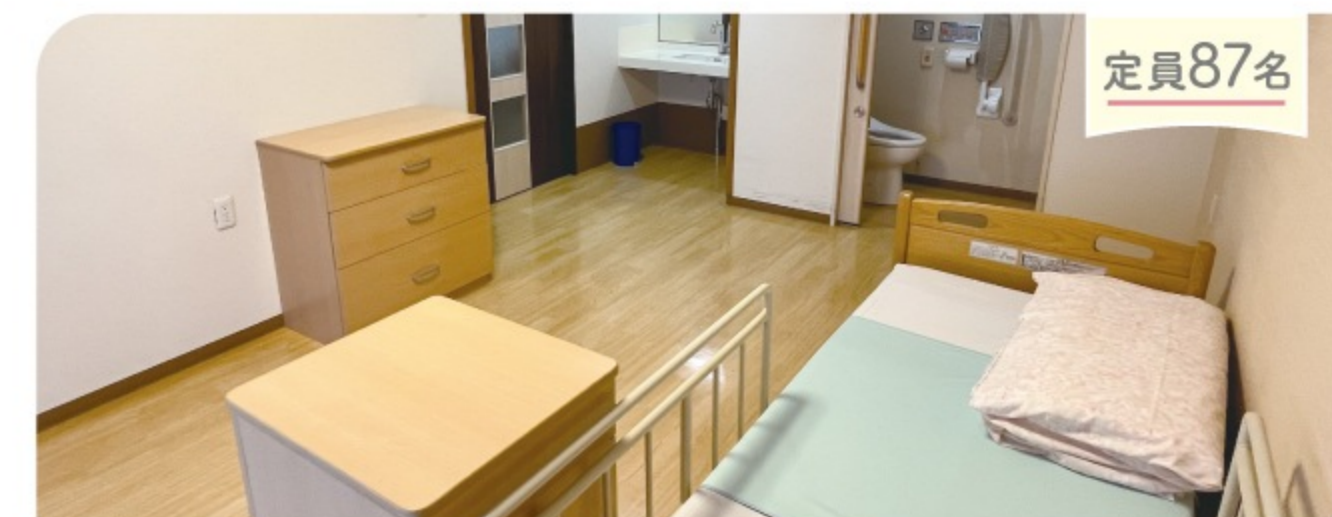

#### 通所介護（デイサービス）

楽しく通っていただけるように、書道、映画鑑賞、体操など様々なプログラムを用意しています。専門職による歩行訓練やマッサージなど身体機能の維持も行っています。

#### 居宅介護支援事業所

今のお住まいでの生活を続けられるよう、専門知識を持ったケアマネジャーがお手伝いします。お困りごとがございましたら、お気軽にご相談ください。



### よくあるご質問

#### Q&A



- Q 申し込み方法を教えてください？
- A 申込書をご提出していただく必要があります。申込書はホームページからダウンロードしてお使いいただけます。また郵送させていただきますことも可能ですので、遠慮なくお申し付けください。
- Q 見学はできますか？
- A 可能です。担当の者が対応をしますので、お問い合わせいただき、見学日時の調整をお願いします。
- Q かかりつけの受診はできますか？
- A 可能です。ただし、かかりつけなど協力医療機関以外への病院には、家族さまなどの送迎や付き添いによる受診をお願いします。協力医療機関への受診は、送迎や付き添いをさせていただいています。

介護付き有料老人ホーム 鶴見緑地

〒570-0043  
守口市南寺方東通1-1-31

☎06-6997-9009

FAX : 06-6992-9009

https://www.seisukai.net/fukushi/tsurumiryokuchi/

ホームページ



Osaka Metro今里筋線をご利用の場合

京阪電車をご利用の場合

…清水駅より徒歩12分

…千林駅より徒歩20分

…新森古市駅より徒歩15分

…森小路駅より徒歩22分

…守口市駅より徒歩27分

京阪線をご利用の場合…守口市駅よりタクシーで15分

●ご案内図



介護付き有料老人ホーム 鶴見緑地

特定施設入居者生活介護



24時間365日、介護員が常駐し、  
介護サービスを提供します。



社会福祉法人 清水福祉会

特別養護老人ホーム / 養護老人ホーム  
旭さくら苑

〒535-0021  
大阪市旭区清水3-15-23

☎06-6957-8008



ケアハウス鶴見緑地

〒570-0044  
守口市南寺方南通3-4-16

☎06-6998-3003



特別養護老人ホーム 城東こすもす苑

〒536-0016  
大阪市城東区蒲生2-2-38

☎06-6933-2002



特別養護老人ホーム 鶴見緑地苑

〒570-0032  
守口市菊水通3-16-2

☎06-6995-5005



サービス付き高齢者向け住宅 さくら

〒535-0022  
大阪市旭区新森3-3-31

☎06-6958-7007



小規模多機能ホーム さくら

〒535-0021  
大阪市旭区清水3-15-17

☎06-6954-7100



特別養護老人ホーム 城東さくら苑

〒536-0004  
大阪市城東区今福西6-6-20

☎06-6939-7000



医療法人 清水会

ミズノ胃腸科・内科・整形外科

〒535-0022  
大阪市旭区新森3-3-31

☎06-6952-5058



もりぐち清水会病院

〒570-0038  
守口市河原町3-12

☎06-6997-0101



介護老人保健施設 おひさま園

〒535-0021  
大阪市旭区清水2-1-21

☎06-6952-0101



森小路清水会クリニック

〒535-0022  
大阪市旭区新森3-3-24

☎06-6958-7070



トム・ソーヤ訪問看護ステーション

〒535-0022  
大阪市旭区新森3-3-31

☎06-6956-0505



もりぐち清水会病院  
橋波リハビリセンター

〒570-0039  
守口市橋波西之町2-4-19

☎06-6991-0030



門真クリニック あいわ診療所

〒571-0048  
門真市新橋町2-12

☎06-6908-0721



理念

1. 私たちは 医療、介護、福祉を通じ地域に貢献する。
2. 私たちは 多くの方々に愛される施設をめざす。
3. 私たちは 調和のとれた、豊かな人間性の育成につとめ、誇りと責任を持ち、日々研鑽を重ねる。





# 介護付き有料老人ホーム 鶴見緑地



当施設は、介護保険法上の基準を満たし「特定施設入居者生活介護」の指定を受けた有料老人ホームです。365日24時間介護スタッフが常駐し、食事、入浴、排せつなどの介護サービスが受けられます。看取り対応も可能ですので、重度の要介護状態であってもご相談ください。



## お一人おひとりに寄り添い、心地よい安心できる日常生活を提供します。

### 介護付き有料老人ホーム 鶴見緑地 4つの特徴



大阪府より特定施設入居者生活介護の指定を受けた有料老人ホームです。さらに介護保険法上の基準を上回る人員配置で手厚い介護サービスを提供しています。



1

#### グループ内に中核となる病院

グループ内に中核となる病院があり、急な体調の変化など緊急時にも迅速な対応が可能です。



2

#### グループ内に透析クリニック

グループ内に透析クリニックがあり、透析患者さまもご安心してご入居していただけます。無料送迎で通院透析がご利用いただけます。

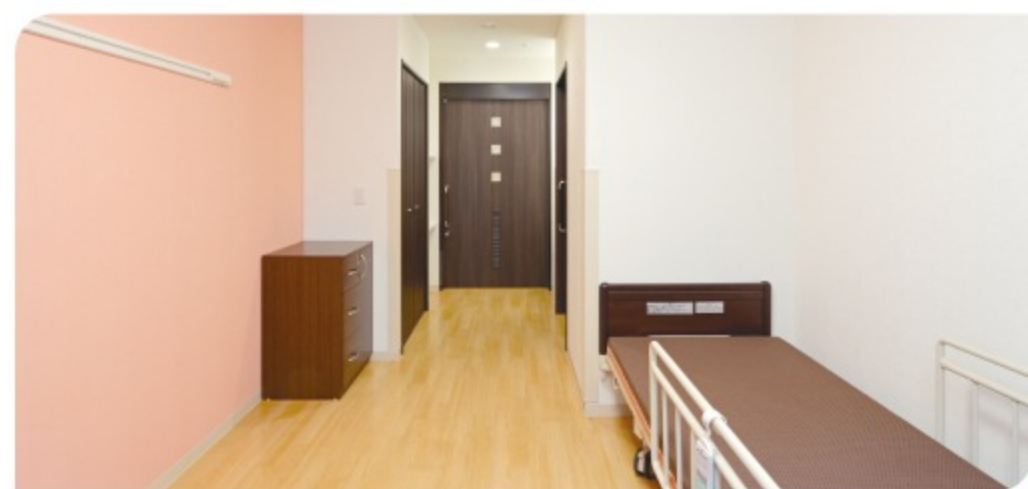

3

#### 完全個室制

全室個室であり、一人ひとりの生活空間を大切にしており、快適にお過ごしいただけるよう居室内に空調やトイレを完備しています。



4

#### 充実した行事

季節にあわせた食事レクリエーションの実施やフラワーアレンジメントや押し花などの教室も実施しています。

### 四季折々のレクリエーション風景

#### サービス内容のご案内



#### 「安心」で「充実」した生活を



介護施設ではありますが、介護保険の中では在宅として扱われています。そのためご入居者さまにとってはご自身の部屋であり、ご自宅となります。当施設をご自宅であると思って生活を送っていただけるよう、ご入居者さまの思いをお伺いし、サービス内容や介助方法に反映できるように心掛けています。

### 内観写真

エントランス



共用リビング



大浴場



個浴



#### よくあるご質問

#### Q&A



Q 入居の対象者は？

A 介護保険の認定を受けられた方（要支援1・2及び要介護1～要介護5の方が対象になります）

Q 医療面のサポートはありますか？

A 看護師が毎日9:00～17:00まで勤務しており、夜間はオンコール体制となります。またグループ内の病院から医師の往診もあり、必要に応じて病院へ受診をしていただけます。

〒535-0022  
大阪市旭区新森3-3-31  
☎06-6958-7007

FAX : 06-6952-7733

https://www.selsuikai.net/fukushi/sakura/



🚊 京阪電車をご利用の場合 …… 森小路駅より徒歩2分

🚊 Osaka Metro谷町線をご利用の場合  
…………… 千林大宮駅より徒歩10分



# サービス付き高齢者向け住宅 さくら

特定施設入居者生活介護



高齢者  
向け住宅

透析クリニック併設の高齢者向け住宅。

24時間365日、職員が常駐し、

安心・快適な暮らしをサポート。



社会福祉法人 清水福祉会

特別養護老人ホーム / 養護老人ホーム  
旭さくら苑

〒535-0021  
大阪市旭区清水3-15-23  
☎06-6957-8008



ケアハウス鶴見緑地

〒570-0044  
守口市南寺方南通3-4-16  
☎06-6998-3003



特別養護老人ホーム 城東こすもす苑

〒536-0016  
大阪市城東区蒲生2-2-38  
☎06-6933-2002



特別養護老人ホーム 鶴見緑地苑

〒570-0032  
守口市菊水通3-16-2  
☎06-6995-5005



介護付有料老人ホーム 鶴見緑地

〒570-0043  
守口市南寺方東通1-1-31  
☎06-6997-9009



小規模多機能ホーム さくら

〒535-0021  
大阪市旭区清水3-15-17  
☎06-6954-7100



特別養護老人ホーム 城東さくら苑

〒536-0004  
大阪市城東区今福西6-6-20  
☎06-6939-7000



医療法人 清水会

ミズノ青腸科・内科・整形外科

〒535-0022  
大阪市旭区新森3-3-31  
☎06-6952-5058



もりぐち清水会病院

〒570-0038  
守口市河原町3-12  
☎06-6997-0101



介護老人保健施設 おひさま園

〒535-0021  
大阪市旭区清水2-1-21  
☎06-6952-0101



森小路清水会クリニック

〒535-0022  
大阪市旭区新森3-3-24  
☎06-6958-7070



トム・ソーヤ訪問看護ステーション

〒535-0022  
大阪市旭区新森3-3-31  
☎06-6956-0505



もりぐち清水会病院  
橋波リハビリセンター

〒570-0039  
守口市橋波西之町2-4-19  
☎06-6991-0030



円真クリニック あいわ診療所

〒571-0048  
門真市新橋町2-12  
☎06-6908-0721



1. 私たちは 医療、介護、福祉を通じ地域に貢献する。
2. 私たちは 多くの方々に愛される施設をめざす。
3. 私たちは 調和のとれた、豊かな人間性の育成につとめ、誇りと責任を持ち、日々研鑽を重ねる。





# サービス付き高齢者向け住宅 さくら



当住宅は、「高齢者住まい法」の改正により創設された、医療・介護と連携し、高齢者の安心を支えるサービスを提供するバリアフリー構造の賃貸住宅です。健康面に不安を抱える方や、将来の住まいに不安を抱える方に、医療介護グループならではのバックアップ体制で、安心して快適な住環境を提供します。



豊富なレクリエーションや自由な時間の様子



## お一人おひとりに寄り添い「安心」「安全」で「快適」な暮らしをサポート



### 全室完全個室

賃貸住宅として扱われていることから、ご自宅同様、ご入居者さまの思いを取り入れたお部屋で生活していただけます。もちろん全室個室。冷暖房、収納、緊急通報設備などを完備しています。



### 快適な居住空間

17床、2フロアという構成、完全個室（トイレ、洗面台付き）他のご入居者さまとのふれあい、プライベートも万全です。



### 共用部

明るい共用スペースで食事やレクリエーションをお楽しみいただけます。



### 浴室

広々した浴室。浴槽をまたげない方も安心なバスアシストもあります。

## サービス付き高齢者向け住宅 さくら 4つの特徴

住み慣れた地域で、健康で個性を活かした暮らしが続けられるよう、必要な支援を提供します。



1

### 安心の医療体制

透析クリニック併設で、透析患者さまもご入居いただけます。また、グループ内に入院可能な医療機関があり、医療体制は万全です。



2

### 外出自由

ご自宅での生活同様、自由に外出をしていただけます。外出困難な方も、週2回は買い物や散歩に職員が同行します。



3

### 充実した訓練・運動

心身機能の維持向上のため、機能訓練指導員によるマッサージや、グループ内リハビリ施設での運動にも参加できます。



4

### 豊富なイベント企画

毎日の生活に『楽しみ』『変化』をとの思いから、食事レクや外出企画など豊富なイベントを入居者さまと考え実施しています。



※イベントの様子はホームページをご覧ください。

ご入居対象者さま

サービス向け高齢者向け住宅さくらは、高齢者向けの賃貸住宅です。そのため、一定の医療介護状態の受入れ制限があり、ご入居には以下の条件をすべて満たしていただく必要があります。

要支援、要介護認定を受けている方

常時医療的処置を必要としない方

伝染病疾患、精神疾患が無く、かつ、問題行動を伴わない方で、共同生活に適用できる方

身元引受人を立てられる方（成年後見制度利用可）

入居案内

利用の流れ .....  
お問合せ → 見学・ご相談 → 入居申込 → 面談 → 書類確認 → 契約 → ご入居

〒535-0021  
大阪市旭区清水3-15-17

☎06-6954-7100

FAX : 06-6955-6500

https://www.seisuiikai.net/fukushi/homesakura/



●ご案内図



Osaka Metro今里筋線をご利用の場合  
……………清水駅より徒歩3分

京阪電車をご利用の場合  
……………千林駅より徒歩7分



社会福祉法人 清水福祉会

特別養護老人ホーム / 養護老人ホーム  
旭さくら苑

〒535-0021  
大阪市旭区清水3-15-23

☎06-6957-8008



ケアハウス鶴見緑地

〒570-0044  
守口市南寺方南通3-4-16

☎06-6998-3003



特別養護老人ホーム 城東こすもす苑

〒536-0016  
大阪市城東区蒲生2-2-38

☎06-6933-2002



特別養護老人ホーム 鶴見緑地苑

〒570-0032  
守口市菊水通3-16-2

☎06-6995-5005



サービス付き高齢者向け住宅 さくら

〒535-0022  
大阪市旭区新森3-3-31

☎06-6958-7007



介護付き有料老人ホーム 鶴見緑地

〒570-0043  
守口市南寺方東通1-1-31

☎06-6997-9009



特別養護老人ホーム 城東さくら苑

〒536-0004  
大阪市城東区今福西6-6-20

☎06-6939-7000



医療法人 清水会

ミズノ胃腸科・内科・整形外科

〒535-0022  
大阪市旭区新森3-3-31

☎06-6952-5058



もりぐち清水会病院

〒570-0038  
守口市河原町3-12

☎06-6997-0101



介護老人保健施設 おひさま園

〒535-0021  
大阪市旭区清水2-1-21

☎06-6952-0101



森小路清水会クリニック

〒535-0022  
大阪市旭区新森3-3-24

☎06-6958-7070



トム・ソーヤ訪問看護ステーション

〒535-0022  
大阪市旭区新森3-3-31

☎06-6956-0505



もりぐち清水会病院  
橋波リハビリセンター

〒570-0039  
守口市橋波西之町2-4-19

☎06-6991-0030



門真クリニック あいわ診療所

〒571-0048  
門真市新橋町2-12

☎06-6908-0721



# 小規模多機能ホーム さくら



通い  
サービス



訪問  
サービス



泊まり  
サービス

24時間365日、

「通い」・「訪問」・「泊まり」のサービスを柔軟に  
提供し、安心できる生活のお手伝いをします。

1. 私たちは 医療、介護、福祉を通じ地域に貢献する。
2. 私たちは 多くの方々に愛される施設をめざす。
3. 私たちは 調和のとれた、豊かな人間性の育成につとめ、誇りと責任を持ち、日々研鑽を重ねる。





# 小規模多機能ホームさくら



小規模多機能型居宅介護は、介護が必要になっても安心してご自宅での生活ができるよう支援するための地域密着型サービスです。「通い」・「訪問」・「泊まり」を柔軟に組み合わせることができます。今まで別事業所が提供していた通所介護、訪問介護、ショートステイのサービスを、一つの事業所のみで行うことで、継ぎ目のないサービスをご利用いただけます。



## 「通い」・「訪問」・「泊まり」の柔軟な組み合わせ

### 小規模多機能ホームさくら 4つの特徴



自宅からの施設までの送迎を行います。出勤時間が早いご家族さま、病院に行ってから利用したい等、皆さまのご都合に合わせてご利用いただけます。その人にあったサービスを一人ひとりの身体状況・生活状況に合わせ、柔軟にきめ細やかに短時間の利用も可能です。



1

#### グループ内に協力医療機関

グループ内に入院可能な病院があり、急な体調変化などの緊急時にも迅速な対応が可能です。



2

#### 一体的なサービスの提供

「通い」「訪問」「泊まり」の3つのサービスを一体的に提供できるため、顔なじみの職員ができ、安心してサービスをご利用いただけます。



3

#### 柔軟なサービス提供

「食事だけ」の通所、「排せつ介助」などの数分間だけの訪問介護、安否確認サービス・服薬確認だけの利用など、必要なサービスを柔軟に組み合わせてご利用いただくことができます。



4

#### 充実したレクリエーション

利用者さまに楽しく過ごしていただけるよう、室内でのゲームや、散歩、敷地内にある畑で農作など、日々充実したレクリエーションをご用意しています。



日々を「楽しむ」生活風景

### サービス内容のご案内

定員  
15名



#### 通いサービス

ご希望により、短時間・長時間・お風呂だけ・食事だけといった利用も可能です。

定員  
29名



#### 訪問サービス

ご自宅での更衣・排泄介助やおむつ交換等、回数や時間も一人おひとり異なり、必要な時に必要なだけサービスが受けられます。

定員  
5名



#### 泊まりサービス

日中「通い」を利用し、そのまま「宿泊」することもできます。また、ご家族の急用や急病などの緊急時にも利用できます。

これらのサービスは、月額定額制でご利用いただけます。詳しくはお問い合わせください。



#### エントランス

皆さまをあたたかくお迎えます。



#### ダイルーム

食事やレクをお楽しみいただけます。



#### 個室

お一人の空間でゆっくりお休みいただけます。

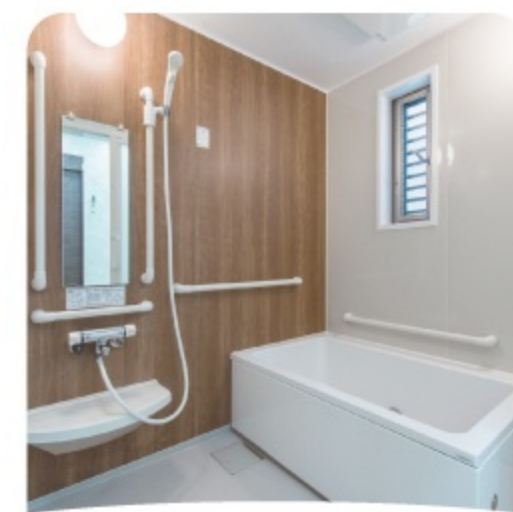

#### 浴室

広く快適な浴室を完備しています。

#### 利用案内

▶ 利用の流れ

お申し込み

▶ ご本人と面談

▶ ご契約

▶ 利用開始

▶ ご利用条件

要支援1以上・要介護1以上



Osaka Metro長堀鶴見緑地線・今里筋線をご利用の場合  
……………蒲生四丁目駅より徒歩5分

京阪電車をご利用の場合  
……………野江駅より徒歩10分

●ご案内図



# 特別養護老人ホーム 城東さくら苑



特別養護  
老人ホーム



短期入所  
生活介護  
(ショートステイ)



ケアプラン  
センター



クリニック

あなたの、  
かけがえのない方に  
ひとつ上の快適空間を。



社会福祉法人 清水福祉会

特別養護老人ホーム / 養護老人ホーム  
旭さくら苑  
〒535-0021  
大阪市旭区清水3-15-23  
☎06-6957-8008



ケアハウス鶴見緑地  
〒570-0044  
守口市南寺方南通3-4-16  
☎06-6998-3003



特別養護老人ホーム 城東こすもす苑  
〒536-0016  
大阪市城東区蒲生2-2-38  
☎06-6933-2002



特別養護老人ホーム 鶴見緑地苑  
〒570-0032  
守口市菊水通3-16-2  
☎06-6995-5005



サービス付き高齢者向け住宅 さくら  
〒535-0022  
大阪市旭区新森3-3-31  
☎06-6958-7007



介護付き有料老人ホーム 鶴見緑地  
〒570-0043  
守口市南寺方東通1-1-31  
☎06-6997-9009



小規模多機能ホーム さくら  
〒535-0021  
大阪市旭区清水3-15-17  
☎06-6954-7100



医療法人 清水会

ミズノ胃腸科・内科・整形外科  
〒535-0022  
大阪市旭区新森3-3-31  
☎06-6952-5058



もりぐち清水会病院  
〒570-0038  
守口市河原町3-12  
☎06-6997-0101



介護老人保健施設 おひさま園  
〒535-0021  
大阪市旭区清水2-1-21  
☎06-6952-0101



森小路清水会クリニック  
〒535-0022  
大阪市旭区新森3-3-24  
☎06-6958-7070



トム・ソーヤ訪問看護ステーション  
〒535-0022  
大阪市旭区新森3-3-31  
☎06-6956-0505



もりぐち清水会病院  
橋波リハビリセンター  
〒570-0039  
守口市橋波西之町2-4-19  
☎06-6991-0030



門真クリニック あいわ診療所  
〒571-0048  
門真市新橋町2-12  
☎06-6908-0721



1. 私たちは 医療、介護、福祉を通じ地域に貢献する。
2. 私たちは 多くの方々に愛される施設をめざす。
3. 私たちは 調和のとれた、豊かな人間性の育成につとめ、誇りと責任を持ち、日々研鑽を重ねる。





# 特別養護老人ホーム 城東さくら苑



当苑では、各種専門スタッフが力を合わせ、介護・医療の両面からのサポート体制で、心から安心していただける生活空間を提供します。特別養護老人ホーム、ショートステイ、リハビリセンター、クリニックを併設しており、住み慣れた地域で生活が続けられるように支援します。



## 入居者様のこだわりを見つけ「したい」を叶えます。



### 居室

全室個室、トイレ、洗面所完備。プライベートな空間を確保しています。

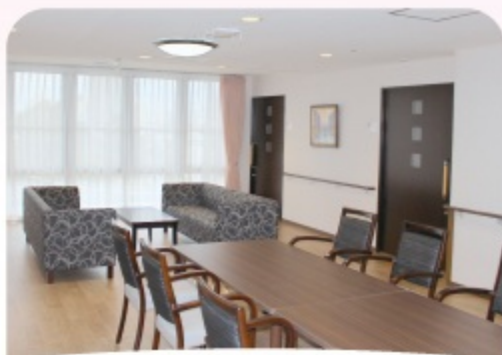

### 共用スペース

食事やレクリエーションを楽しめる明るい空間です。



### 個浴・機械浴

各階に個浴と機械浴を完備。移動の負担無く、入浴が可能です。



### 談話スペース

各フロアには暖かな日差しが差す談話スペースがあります。

## 特別養護老人ホーム 城東さくら苑 4つの特徴

24時間常駐の看護師と併設のクリニックで、利用者さまの健康な生活をサポートします。加えて医療機関をグループ内に抱え、医療バックアップ体制は万全です。



1

### グループ内に協力医療機関

グループ内に入院可能な病院があり、急な体調の変化など緊急時にも迅速な対応が可能です。



2

### 透析患者さまご入居可能

グループ内に透析クリニックがあり、通院透析がご利用いただけます。送迎は無料です。



3

### 24時間看護師配置

看護師が24時間365日常駐し、医師、介護職と連携を図りながら医療面でサポートします。

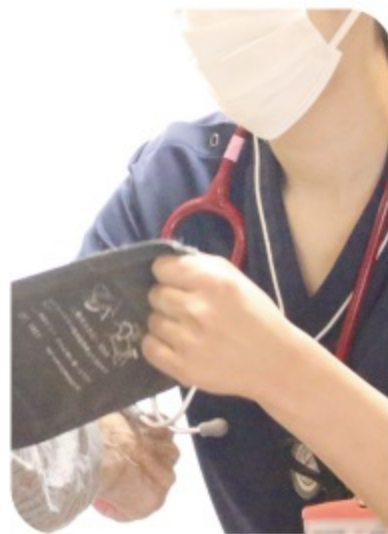

4

### クリニック併設

日常の診察や処方が苑内で完結します。また必要な諸検査により、入居者さまの健康管理も実施します。



## 充実した毎日を実現する生活空間

### サービス内容のご案内



### 特別養護老人ホーム

ユニット型特養として、各ユニットに固定した介護職員を配置し、より密に個別ケアを提供出来る体制を取っています。

### 短期入所生活介護(ショートステイ)

短期間入所いただき、日常生活上の支援などを行います。ご家族さまの介護負担軽減を図ることもできます。



### ケアプランセンター

住み慣れたご自宅で暮らすために、支援が必要となった方々へ介護保険を使ったさまざまなサービスの案内と調整を行います。



### よくあるご質問

Q&A



Q 申し込み方法は?

A 必要書類に記入の上、当苑にご提出ください。必要書類はホームページからダウンロードしてお使いいただくか、郵送も可能ですのでお申し付けください。

Q 支払方法を教えてください。

A 原則、銀行口座引き落としでのお支払いをお願いしています。取り扱いのない銀行等もありますので、詳しくはお問い合わせください。



### 入居案内

▶ ご入居までの流れ

入居申込

面談

判定

入居調整

入居

申込書を施設へ提出

ご本人・ご家族と面談

入居可能かの会議実施

入居の日程を調整

ご入居

〒536-0004  
大阪市城東区今福西6-6-20

☎06-6939-7000

FAX : 06-6939-7010

https://www.seisukai.net/fukushi/joto\_sakura\_en/

ホームページ



Osaka Metro長堀鶴見緑地線・今里筋線をご利用の場合  
……………蒲生四丁目駅より徒歩5分

京阪電車をご利用の場合  
……………野江駅より徒歩10分

●ご案内図



# 城東さくら苑リハビリセンター



リハビリ  
センター  
(デイサービス)

リハビリによって元気になり、  
笑顔で過ごしていただきたい。



社会福祉法人 清水福祉会

特別養護老人ホーム / 養護老人ホーム  
旭さくら苑  
〒535-0021  
大阪市旭区清水3-15-23  
☎06-6957-8008



ケアハウス鶴見緑地  
〒570-0044  
守口市南寺方南通3-4-16  
☎06-6998-3003



特別養護老人ホーム 城東こすもす苑  
〒536-0016  
大阪市城東区蒲生2-2-38  
☎06-6933-2002



特別養護老人ホーム 鶴見緑地苑  
〒570-0032  
守口市菊水通3-16-2  
☎06-6995-5005



サービス付き高齢者向け住宅 さくら  
〒535-0022  
大阪市旭区新森3-3-31  
☎06-6958-7007



介護付き有料老人ホーム 鶴見緑地  
〒570-0043  
守口市南寺方東通1-1-31  
☎06-6997-9009



小規模多機能ホーム さくら  
〒535-0021  
大阪市旭区清水3-15-17  
☎06-6954-7100



医療法人 清水会

ミズノ胃腸科・内科・整形外科  
〒535-0022  
大阪市旭区新森3-3-31  
☎06-6952-5058



もりぐち清水会病院  
〒570-0038  
守口市河原町3-12  
☎06-6997-0101



介護老人保健施設 おひさま園  
〒535-0021  
大阪市旭区清水2-1-21  
☎06-6952-0101



森小路清水会クリニック  
〒535-0022  
大阪市旭区新森3-3-24  
☎06-6958-7070



トム・ソーヤ訪問看護ステーション  
〒535-0022  
大阪市旭区新森3-3-31  
☎06-6956-0505



もりぐち清水会病院  
橋波リハビリセンター  
〒570-0039  
守口市橋波西之町2-4-19  
☎06-6991-0030



門真クリニック あいわ診療所  
〒571-0048  
門真市新橋町2-12  
☎06-6908-0721



1. 私たちは 医療、介護、福祉を通じ地域に貢献する。
2. 私たちは 多くの方々に愛される施設をめざす。
3. 私たちは 調和のとれた、豊かな人間性の育成につとめ、誇りと責任を持ち、日々研鑽を重ねる。





# 城東さくら苑リハビリセンター

城東さくら苑リハビリセンターは、短時間機能訓練特化型デイサービスです。午前と午後の1日2部制のプログラムを実施しています。最新の機能訓練機器やリラクゼーション機器を多数設置しており、リハビリの効果を最大限に発揮できる環境を整えています。リハビリを通して元気で笑顔で過ごしていただけるよう、スタッフ一同皆さまを明るく元気にお迎えします。



## みんなが笑顔になるための運動を！ 充実した最新機器で満足できる運動を！



### リハビリ機器10種類以上



**プレステップ**  
自然でスムーズな全身の運動運動により、効果的なリハビリができます。



**アブダクション**  
足の開閉動作で腰回りの筋力を強化し、ふらつきを解消します。



**ローイング**  
船をこぐような運動で、背筋を強化し、猫背を予防・改善します。

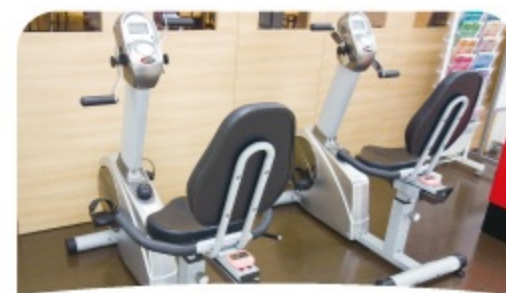

**各種バイク**  
ペダルをこぐ動作で、膝に過度な負荷をかけずに下肢筋力の強化ができます。



## 城東さくら苑リハビリセンター 4つの特徴

1

### 最新の運動機器

各種運動機器を取り揃えており、必要な筋力強化を行うことで、在宅生活の質の向上を目指します。



2

### PT・OTが常駐

PT（理学療法士）とOT（作業療法士）が、専門的知識に基づき、最適な運動プログラムを作成します。



3

### リラクゼーション

最新のリラクゼーション機器も充実。疲れを癒し、痛みを緩和することで効果的なリハビリに貢献します。



4

### ご自宅まで送迎

自宅前までの送迎をしています。福祉車両も整備していますので、車いすの方もご利用いただけます。



## サービス内容のご案内



豊富な運動機器やリラクゼーション機器を使用し、主に自主的なトレーニングを行っていただきます。各専門スタッフが利用者さまの状態に合ったトレーニングメニューを指導、助言し、効果的なリハビリとなるよう丁寧に支援します。その他、集団体操やレクリエーションなども、楽しく通っていただけるよう取り組んでいます。

### 一日の流れ

- 1 ご自宅までお迎え
- 2 到着・健康チェック
- 3 準備運動
- 4 個別運動プログラム・  
（筋力マシン・自転車・各種運動具等を使用）  
リラクゼーション
- 5 グループ運動プログラム・  
（集団体操・テーマ別体操）  
リラクゼーション
- 6 健康チェック・お帰り準備・整理対応
- 7 ご自宅までお送り

到着したら  
まず  
健康確認



状態に  
合わせた  
個別訓練

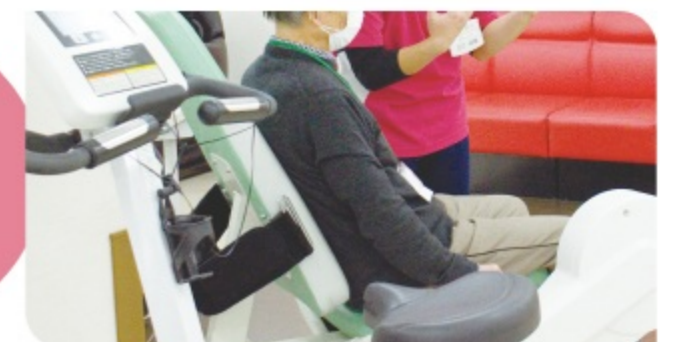

みんなで  
楽しく  
集団体操



### ご利用できる方

要支援1~2、要介護1~5の介護認定を受けている方

### 営業日時

月~金（祝日も営業） ※12月30日~1月3日は休業  
午前9:00~午後12:30 午後13:30~17:00



### 利用案内

▶ ご利用までの流れ

利用申込

体験利用

利用日調整

契約

利用開始