

香典返し(ご寄付)のご案内

皆様の善意で多くの被害者やご遺族が
支えられています。

公益社団法人みやざき被害者支援センターは、宮崎県公安委員会の指定を受け、犯罪にあわれた方やそのご家族・ご遺族に対し

- ◎ 電話・面接相談
- ◎ 専門家によるカウンセリング、法律相談
- ◎ 裁判所・警察署等への付き添い
- ◎ 日常生活の支援

などの精神的ケアや直接的支援を行い、被害の回復、軽減に資することを目的として「県民による、県民のため」の活動を行っておりますが、その活動基盤は、県民の皆様方から賜ります会費とご寄付によって支えられています。

被害者支援活動充実のため、本センターの設立の趣旨にご賛同を頂き、ご香典返しとしてのご芳志を賜りますようお願い申し上げます。

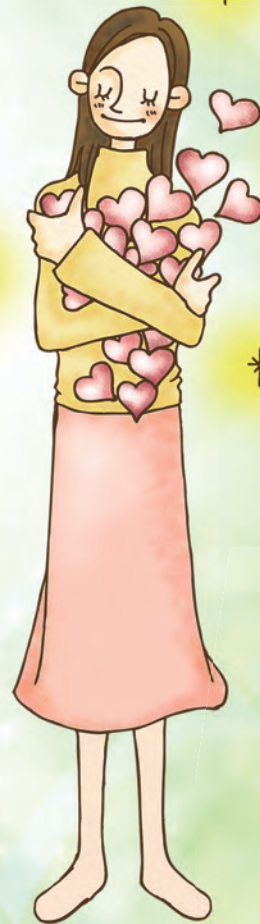

お問い合わせ先

宮崎県公安委員会指定 犯罪被害者等早期援助団体
公益社団法人 **みやざき被害者支援センター**
〒880-0806 宮崎市広島1丁目13番10号
TEL.0985-38-7831 FAX.0985-65-7831



→この部分を切り取って使用してください。

02 福岡		払込取扱票				通常払込料金加入者負担										
口座記号番号						金額										
0	1	7	3	0	2	7	4	8	3	6						
加入者名 公益社団法人 みやざき被害者支援センター						料金		備考								
通信欄 * 寄付(香典返し)申込書 1.みやざき被害者支援センターニュースに名前を記載することについて <input type="checkbox"/> 同意する <input type="checkbox"/> 同意しない 2.機関誌「日向」に名前を記載することについて <input type="checkbox"/> 同意する <input type="checkbox"/> 同意しない ※問い合わせ先 TEL.0985(38) 7831						日附印										
ご依頼人 おとこ (郵便番号 -) おなまえ (ご連絡先電話番号 -)						日附印										

裏面の注意事項をお読みください。(ゆうちょ銀行)(承認番号福第10743号)
これより下部には何も記入しないでください。

各票の※印欄は、ご依頼人において記載してください。

切り取らないでください。

振替払込請求書兼受領証

01 福岡		振替払込請求書兼受領証				通常払込料金加入者負担										
口座記号番号						金額										
0	1	7	3	0	2	7	4	8	3	6						
加入者名 公益社団法人 みやざき被害者支援センター						金額		備考								
ご依頼人 おなまえ						日附印										
料金						日附印										
備考						日附印										

この受領証は、大切に保管してください。

記載事項を訂正した場合は、その箇所に訂正印を押してください。

(ご注意)

・この用紙は、機械で処理しますので、金額を記入する際は、枠内にはっきりと記入してください。また、本票を汚したり、折り曲げたりしないでください。

・この用紙は、ゆうちょ銀行または郵便局の払込機能付きATMでもご利用いただけます。

・この払込書をゆうちょ銀行または郵便局の渉外員にお預けになるときは、引換えに預り証を必ずお受け取りください。

・ご依頼人様からご提出いただきました払込書に記載されたおところ、おなまえ等は、加入者様に通知されます。

・この受領証は、払込みの証拠となるものですから大切に保管してください。

収入印紙

3万円以上
貼 付

印

この場所には、何も記載しないでください。