「愛実の会」理念

ami concept

いまの社会は効率第一主義の価値観によって多くの人が生きにくくされている。

このような時代にあって、愛実の会のメンバーはそれぞれのペースで一生懸命に生きている。

愛実の会は、メンバーの中にある輝く個性に導かれながら、彼らの存在を社会に紹介し、すべての人が生きやすい社会を作っていく。

この同士として利用者をメンバーと呼ぶ。メンバーの地域生活を援助するという理念から、職員をアシスタントと呼ぶ。ボランティア、理事、正会員、賛助者等をサポーターと位置づける。

以下の項目を目標として、メンバーとアシスタント、メンバー同士、アシスタント同士、愛実の会と社会、それぞれの間にある垣根を取り払い、サポーターの支援を受け、共に助け合い、共に歩み、共に認め合うことを目指す。

1.個性の尊重
お互いの個性を尊重し、助け合い、共に成長する場をつくる。

2.コミュニケーションの重視
相互に信頼しあえる人間関係を築くためにコミュニケーションを大切にする。

3.メンバーの生活支援
メンバーの必要に応じて、社会資源を活用しながら、一生涯支えていくことを目指す。

4.地域とのかかわり
地域に根ざすために、出会いを大切にし、開かれた場をつくる。

「NPO法人愛実の会」ご支援のお願い

目的	「NPO法人愛実の会」下記活動に対して
賛助会費	1口1,000以上　何口でも結構です※1
土地建物取得	1口1,000以上　何口でも結構です
紙風船夢づくり	1口1,000以上　何口でも結構です※2
正会員会費	1口3,000円　※3
その他	郵便局振替口座　00850-6-187490 特定非営利活動法人　愛実の会

※1 賛助会員になって下さった方へは、愛実の会会報（年4回）を送付しています。
※2 紙風船夢づくりは紙風船のメンバーたちが人形劇活動を行う為の、人形制作費や公演などの経費に使用させていただきます。
※3 正会員として活動を応援していただける方には別途正会員申込書を送付させていただきます。また、総会、定例会へも出席いただけます。

所在地・連絡先

〒455-0021
名古屋市港区木場町9番24
TEL:052-693-5897　FAX:052-691-7889

【アクセス】
神宮東門または熱田伝馬町より市バス金山19系統ワイルドフラワーガーデン行き、金山19系統潮見町南行き、神宮12系統鳴尾車庫行きにて「南陽通6丁目」下車。停留所より徒歩4分

ホームページ：http://www.aminokai.com/
E-Mail：info@aminokai.com

特定非営利活動法人

あ　み　の　かい

愛実の会

ami no kai

「愛実の会」の紹介

ami introduction

NPO法人愛実の会では、
重度の障がいを持つ方も
安心して地域生活を送ることを実現する為、
他の団体と協力して
1日24時間のサポート体制を目指しています。

「愛実の会」の活動内容

*1対1（メンバー1名につき1名のアシスタント）原則による介護
*同性介助（トイレなど）
*ご利用の希望者に対する送迎
*手作り給食（刻み、ペースト対応）
*障がいに応じた取組み
*居宅介護による入浴介護など、生活介護以外の時間帯のサポート

「愛実の会」のあゆみ

1987年	愛知県立港養護学校の親が集まり、卒業後の行き先を作るための活動を開始
1993年4月	「愛実デイ・スクール」開始
1995年4月	名古屋市より補助金を受け、「愛実友だちの家」としてスタート
1995年6月	障がい者の地域生活支援、夜間ケア開始
1996年4月	愛知県立港養護学校生による人形劇団「紙風船」結成
1997年4月	名古屋市より補助金を受け、「大地の家」スタート
1999年4月	宿泊体験事業開始
2003年4月	名古屋市より小規模作業所としての認可を受け、人形劇を仕事とする重度身体障がい者の施設「紙風船」スタート
2003年4月	居宅介護事業を開始
2007年1月	特定非営利活動法人　愛実の会　設立
2007年4月	「愛実友だちの家」「大地の家」「紙風船」が合併、生活介護事業（デイサービス）居宅介護事業（ホームヘルプ）スタート
2010年4月	3つの生活介護事業所、居宅介護事業所を港区木場町へ移転する。生活介護事業所を「障がい者デイセンター愛実」と改名。

NPO法人愛実の会として、居宅介護事業（ホームヘルプ）及び生活介護事業（デイサービス）を運営しています。

居宅介護事業所あみ（ホームヘルプ）

ご依頼に応じて、自宅での介護のお手伝い（食事・排泄・外出・入浴など）を行っています。

障がい者デイセンター愛実（生活介護）

愛実友だちの家

「愛実友だちの家」は
重度の身体と知的障がいに加え
医療的ケアが必要な方も通っています。

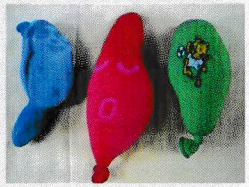

感触遊び【ムニュムニュ君】

「愛実友だちの家」の目標
ゆったりとした時間の中で
五感を刺激し達成感も得ることで
日々を楽しむ♪

イメージ画【愛実水族館】

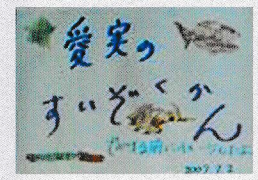

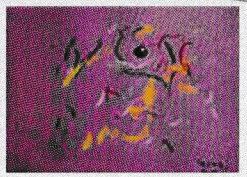

大地の家

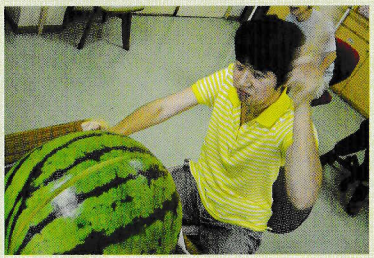

スイカ割り♪

サンビーチ日光川

「大地の家」に通うメンバーは重度の身体障がいと知的障がいを抱えています。みなさん個性が強く、大きな声で話をする方や、満面の笑みを見せてくれる方、内気でなかなか自己主張が難しい方などいろいろな方が明るく活発に通っています。

毎日を明るく楽しく過ごそうと、「地域での生活」・「季節感」を大切に、右表のような活動計画の他にもお出かけや散歩など、なるべく室内にこもらないように活動しています。

月	年間活動計画
4月	お花見(山崎川など)
5月	母の日、端午の節句
6月	父の日
7月	七夕、土用丑、名古屋港水族館
8月	プール
9月	敬老の日、十五夜
10月	紅葉狩り、遠足、ハロウィン
11月	芋掘り、ボジョレヌーボー
12月	クリスマス会
1月	新年会&成人式、書初め
2月	節分、バレンタインデー
3月	ひな祭り、梅見、ホワイトデー

紙風船

人形劇【モコちゃん】

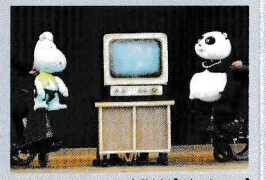

人形劇【ポーちゃん】

「多くの人の手に支えられ、青空高くいつまでも飛び続けていきたい」
そんな思いで「紙風船」の名が付きました。

※人形劇の活動
人形劇を通して自分たちの思いを伝えていきながら、出会う人たちの心を動かし夢や希望を届けたい!そんな人形劇を目指しています。

※その他の主な活動
- グッズづくり（キャラクター商品、ハガキ等）
- パソコン作業（ホームページ、チラシづくり等）
- レクリエーション
- 仲間の会
- 紙風船月一会（テーマに沿ってメンバー・アシスタント・ボランティアで共に考える会）

公演依頼募集中です!