

【ぎふ多胎ネットのマークの示すもの】



このマークは、多胎児家庭を取り巻く3つのハートを合わせることを表しています。

♥1つは、保健師・子ども課の職員など子ども関係の行政職です。

もう♥1つは、医師・助産師・看護師などの医療関係者や大学の研究者などの専門職です。

そして、もう♥1つが、さまざまな子育て支援団体や多胎の先輩ママを含む子育て支援者です。

どれが欠けても多胎児家庭の支援は成り立ちません。

3つの立場の者が、それぞれの心を持ち寄って一緒に多胎児家庭の支援をしていくことで、多胎児家庭が笑顔で過ごせるように、という願いが、このマークには、込められています。

本リーフレットは「多治見市特定非営利活動法人設立補助金」により作成しました。

【入会のご案内】

☆本会の活動に賛同し、多胎家庭を支援していこうという方なら、どなたでも入会することができます。

☆年会費

《正会員》 10,000 円

《賛助会員》①一般賛助会員 ー□ 3,000 円

②多胎家庭会員 ー□ 2,000 円

(いずれもー□以上)

＜会費振込先＞

①ゆうちょ銀行（口座間送金が便利です）

記号：12430

番号：401411

名義：特定非営利活動法人ぎふ多胎ネット

②十六銀行

店名：多治見支店 店番：303

種目：普通預金 口座番号：1722949

名義：特定非営利活動法人ぎふ多胎ネット

理事長 糸井川誠子

下記の入会フォームに必要事項をご記入のうえ FAX で送信し、上記の振込先に会費を納入してください。
会費納入確認ができましたら事務局から連絡します。

【入会フォーム】

お名前：

所 属：

連絡先：〒 _____

tel _____

E-mail _____

FAX: 0572-24-2322 ぎふ多胎ネット事務局

地域社会と多胎児家族をつなぐ

特定非営利活動法人

ぎふ多胎ネット

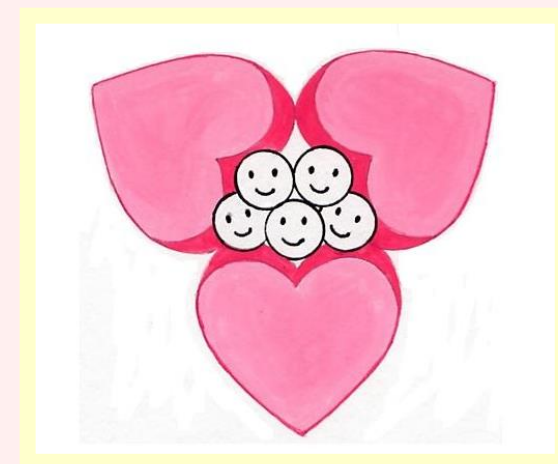

【連絡先】

糸井川 誠子（電話・FAX・郵便物）

〒507-0814 岐阜県多治見市市之倉町 13-83-536

Tel/Fax：0572-24-2322

E-mail：gifu.tatainet@gmail.com

服部 律子

〒501-6295 岐阜県羽島市江吉良町 3047-1

岐阜県立看護大学

Tel/Fax：058-397-2354

E-mail：rhat@gifu-cn.ac.jp