

# 聖隷

Seirei Social Welfare Community

—— 社会福祉法人 聖隷福祉事業団 法人案内 ——



社会福祉法人 聖隷福祉事業団

# 私たちには、進むべき「未来」があります。

I hope you will join us to build a better future for all.

2010年（平成22年）、聖隷福祉事業団は創立80周年を迎えました。これは、地域の皆様をはじめとする聖隷を取り巻くすべての関係者の皆様のご支援のおかげです。改めて感謝申し上げます。

私たちは、80年前の貧しい結核に苦しむ人々のお世話を原点に、創立の精神を自らの拠り所とし、常にご利用者のために最高・最善を尽くし、ご利用者と喜びや感動を分かち合って、今日まで事業を行ってまいりました。

ご利用者が求めるもの、そして地域が求めるものを追求し続けた結果、聖隷福祉事業団は、1都8県の地域、130施設、職員数1万人を超える規模で、保健・医療・福祉・介護サービスを総合的に提供する事業体に成長いたしました。しかし、私たちは、創立の理念「キリスト教精神に基づく隣人愛」を忘れることなく、ひとりの助けを求める隣人に手を差し伸べる組織であり続けたい、と考えております。

私たち職員一人ひとりは、サービスを求める全ての方々に、最高のサービスを提供できるよう、専門職としての知識・技術を常に磨く努力を怠りません。そして、常に未来を見据え、新しい課題に挑戦し、先駆的・開拓的なサービスの提供に取り組んでまいります。

ご利用者の皆様、地域や行政をはじめとする地域福祉に携わる関係者の皆様から寄せられる私たちへの期待は、年々大きくなっています。聖隷福祉事業団は、保健・医療・福祉・介護サービスの先駆者として、そしてリーダーとして、行政、関係機関、他の事業者、団体等の皆様と連携し、地域社会に貢献し続ける所存です。それが、日本最大規模の社会福祉法人としての責任であり、隣人愛の理念の実現に他ならないと信じております。



社会福祉法人  
聖隷福祉事業団 理事長  
山本 敏博

Toshihiro Yamamoto  
President Seirei Social Welfare Community

In 2010, the Seirei Social Welfare Community celebrated its 80th anniversary. We greatly appreciate the support and understanding that the residents of the region and so many others have given us over these eight decades.

Even now, we are still true to the creed we held when we began as a care center for tuberculosis patients, working to give the best care to the people who rely on us, and to share their joy and their sorrow.

Our unflinching pursuit of service to our patients and the local community has driven the growth of Seirei into an entity with a workforce of over ten thousand spread over a hundred facilities in nine prefectures of Japan, offering a broad range of services, including health, patient care, social welfare, and nursing-care services. We have never forgotten our commitment to the spirit of Christianity, and the simple command to "love thy neighbor." We are determined to remain an organization that will answer the call of those in need.

Each and every Seirei employee strives to maintain and improve his or her knowledge and skills, to provide the best possible service. As an organization we look to the future, rising to meet new challenges, and developing and providing new services.

With each passing year we face rising expectations from people in the regions we serve, from government, and from social welfare professionals. As a pioneer in health and patient care, social welfare, and nursing-care services, and as a leader in the field, Seirei will continue to forge and nurture close relationships with government, related organizations, and other groups in the field, to contribute more fully to society and the local community. This is our responsibility as one of the largest social welfare corporations in Japan, and we believe it to be nothing other than achieving the principle of neighborly love.

## 聖隷の起源 The Origin of Seirei

1930年（昭和5年）、それは昭和初期のことでした。当時、不治の病と忌み嫌われていた結核に苦しむひとりの青年を引き取り、看病した長谷川保をはじめとする数名の若者たち。それがすべての始まりでした。

初期の結核病室▶

重度の結核患者の方々を、松林に点在する粗末な小屋でお世話した。  
（現在の浜松市北区三方原町）



In 1930, it was the early Showa period. A group of youth took in a young man suffering from tuberculosis, feared as a fatal malady in those days. It all began with this group of young people, which included Tamotsu Hasegawa. That was origin of "Seirei".

Early-stage Tuberculosis Ward  
Patients with severe cases of tuberculosis were cared for in rustic cabins scattered about a pine woods.  
(present-day Mikatahara-cho, Kita-ku, Hamamatsu)

## 基本理念 Basic Doctrine

キリスト教精神に基づく

## 「隣人愛」

Based on the spirit of Christ embodied in the words "Love your neighbor"

使命  
Mission

- ・いのちと尊厳のために  
Life and dignity
- ・利用される人々のために  
Users
- ・地域社会とともに  
Joining with the community
- ・未来を築く  
Building the future
- ・最高のものを  
The highest matters

ビジョン2020  
Vision 2020

Vision 2020

人・地域・社会・時代が必要とする  
ヒューマンサービスを追求し、  
新たな価値を創造する

To pursue human service and create  
new value needed by people, the region, society, and the times.

## 中期事業目標

Midterm Operations Targets

事業部中期事業目標

Division Midterm Operations Targets

## 中期事業戦略

Midterm Operations Strategy

事業部中期事業戦略

Division Midterm Operations Strategy

法人年度目標

Corporate Fiscal Targets

各事業部年度目標

Fiscal Targets of the Divisions

## 職員行動指針 Employee Principles

わたしたちは、ひとりひとりの命と尊厳を守ります。

Our primary mission is to preserve the life and dignity of each individual.

わたしたちは、サービスを求めるすべての人々に、誠実かつ献身的に仕え、その自立を支援します。

We will serve sincerely and honestly and support the self-reliance of anyone who requires our services.

わたしたちは、「保健・医療・福祉・介護」サービスを通して社会に貢献し、地域の人々との強い絆を育みます。

We will contribute to the community through health, medical, welfare, and nursing care services, and cultivate strong ties with the local people.

わたしたちは、先駆的・開拓的精神で新たなニーズの発見に努め、常に課題に挑戦します。

We will maintain the pioneering spirit that we have kept since our founding, and always take on new challenges.

わたしたちは、ひとりひとりが専門職としての倫理と誇りを持ち、最高の技術を提供します。

We are individual professionals with the hallmarks of pride and morality, and will do our very best with a humble spirit.

## ガバナンス体制 Governance

聖隷福祉事業団では、大規模社会福祉法人としての社会的責任を自覚し、自らを律し、自らの責任で経営するための仕組みを整備してきました。

具体的には、企業が導入しているコーポレート・ガバナンスの仕組みとして、意思決定 (Plan)、業務執行 (Do)、監督 (See) 機能を担当する機関をそれぞれ設置しました。経営や運営の監督については、「監事監査」だけでなく、監査室をはじめとした職員による「内部監査」、監査法人による「外部監査」を導入し、常にチェックを行っています。その他、社会的ルールの順守 (コンプライアンス) の徹底を行うために、「コンプライアンス・ガイドライン」を定め、職員に周知するとともに、ホームページ等でも公表しています。

その他職員向けには、「セクシャル・ハラスメント防止ガイドライン」及び「パワー・ハラスメント防止ガイドライン」等を通じて、教育を行っています。

The Seirei Social Welfare Community recognizes its responsibility as one of the largest social welfare corporations, and has established a framework to govern itself and ensure responsible management.

Concretely, corporate governance is implemented through the establishment of three internal units to handle decision-making, execution, and monitoring—the “Plan, Do, See” concept. Management and operations are overseen internally, both by employees and internal auditors, and backed up by third-party external auditors, ensuring

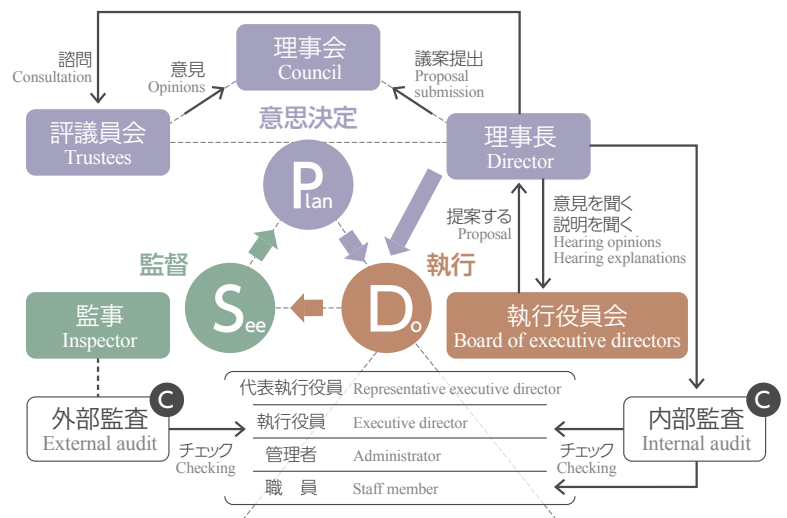

constant checks.

To ensure compliance with society's rules and regulations, we have drawn up compliance guidelines and ensure that all employees are familiar with them, as well as making them available to the public via our website and elsewhere. Other guidelines used in continuing employee training cover the prevention of sexual and power harassment.

# 聖隷の事業は、「保健、医療、福祉・介護サービス」を柱とする、総合的ヒューマンサービスです。

Seirei's operations are human services grounded on health care, medical care, welfare, and nursing care services.

## 4つの事業分野 Four Sets of Operations

特別養護老人ホーム・有料老人ホーム  
障害者支援施設・保育施設など

Long Term Care Facilities  
For The Elderly Covered By Public Aid,  
Retirement Housings, Rehabilitation Centers  
For Persons with Disabilities,  
Nursery Schools etc.

福祉  
WELFARE

医療  
MEDICAL CARE

保健  
HEALTH CARE

介護サービス  
NURSING CARE SERVICES

老人保健施設  
通所事業・在宅訪問事業など  
Long Term Health Care Facilities  
For The Elderly, Day Service,  
Home Visit Service etc.

病院・診療所など  
Hospitals, clinics, etc.

健康増進・健康診断  
人間ドック・疾病予防など  
Health promotion, health screenings,  
complete physical examinations,  
disease prevention, etc.

## 事業の地域 Areas of Operation

静岡県を中心に1都8県で  
事業を展開しています。

### 兵庫県 Hyogo

- 聖隷淡路病院
- 宝塚栄光園
- 淡路栄光園
- ケアハウス花屋敷
- 地域包括支援センター(花屋敷・逆瀬川)
- 聖隷ヘルパーステーション(宝塚・淡路)
- 聖隷訪問看護ステーション(宝塚・山本・淡路・北神戸)
- 聖隷デイサービスセンター(逆瀬川・虹・逆瀬台・山本・結い)
- 聖隷デイサービスセンター(逆瀬台・山本)
- 聖隷ケアプランセンター(宝塚・淡路)
- 聖隷ケアプランセンター(北神戸・花屋敷)
- 聖隷在宅介護支援センター淡路
- 聖隷コミュニティケアセンター宝塚店
- 宝塚エデンの園
- 宝塚エデンの園附属診療所
- 結いホーム宝塚
- 花屋敷栄光園
- 野上あゆみ保育園児童館
- 逆瀬川あゆみ保育園
- 御殿山あゆみ保育園児童館
- 宝塚すみれ栄光園
- ケアハウス宝塚
- 聖隷カーネーションホーム

### 鹿児島県 Kagoshima

- 奄美佳南園
- のぞみ園
- 春日保育園
- 奄美佳南園春日デイサービスセンター

### 愛媛県 Ehime

- 松山エデンの園

### 奈良県 Nara

- 奈良ニッセイエデンの園
- 奈良ベテルホーム
- ニッセイ聖隷クリニック(診療所)

### 沖縄県 Okinawa

- 聖隷訪問看護ステーションゆい



## 事業部と法人本部 Divisions and Headquarters

各事業部と法人本部が有機的に連携しながら、  
質の高いサービスを提供しています。

総合病院 聖隷三方原病院 5  
SEIREI MIKATAHARA GENERAL HOSPITAL

総合病院 聖隷浜松病院 7  
SEIREI HAMAMATSU GENERAL HOSPITAL

聖隷淡路病院 9  
SEIREI AWAJI HOSPITAL

聖隷横浜病院 10  
SEIREI YOKOHAMA HOSPITAL

聖隷佐倉市民病院 11  
SEIREI SAKURA CITIZEN HOSPITAL

浜松市リハビリテーション病院 12  
HAMAMATSU CITY REHABILITATION HOSPITAL

聖隷袋井市民病院 13  
SEIREI FUKUROI MUNICIPAL HOSPITAL

保健事業部 14  
HEALTH CARE DIVISION

在宅・福祉サービス事業部 17  
WELFARE SERVICE DIVISION

高齢者公益事業部 23  
ELDERLY PUBLIC SERVICE DIVISION

法人本部  
HEADQUARTERS





## この地域にしっかりと根ざし、 住民に信頼される病院づくり

聖隷の原点に溯る聖隷三方原病院は、  
ドクターヘリを擁する救命救急センターなどの超急性期医療から、  
重症心身障害児者の慢性期医療までを、幅広く受け持っている。  
「聖隷三方原健康福祉タウン」の中核施設として、  
内外の関係機関と連携し、地域住民の方々の健康を守っている。

## 救命救急センター

遠く離れた重症の患者様にも迅速に高度医療を提供するため、2001年、ドクターヘリ導入促進事業正式運航を開始。浜松市のみならず、近隣の医療機関との連携も図っており、地域一帯に欠かせない救急医療を担っている。センターでは、医師、看護師などの専門スタッフが24時間365日受け入れに備えている。



聖隷おおぞら療育センター  
[医療型障害児入所施設・療養  
介護(重症心身障害児施設)]

小児期に発症した重症心身障害児(者)を支援する施設として、障害に即した医療と質の高い生活を提供している。入所の他、在宅の利用者とそのご家族を支えるため、ショートステイや通所サービスを行なっている。



三方原ベテルホーム  
[介護老人保健施設]

在宅復帰を目指し、生活訓練を中心としたリハビリテーションを行っている。また、ADL(日常生活活動)維持のための通所リハビリテーションや介護負担軽減のためのショートステイなども行っている。



高い専門技術と先進的な医療技術

地域の基幹病院として患者様に充実した医療を提供すること、医療界をリードする先進的な医療技術を研鑽し、全国の病院に広めていくことを目的に、常に先進的な医療をめざしている。



## 聖隷ホスピス

1981年、日本で初めてホスピスを開始し、現在では緑に囲まれた環境の病棟で、患者様ご本人の意思を尊重した緩和ケアを提供している。



## 院内助産所「たんぽぽ」

2009年、助産師のサポートによる「あたたかなお産」を実現するためにスタート。ご家族の立ち会いも可能な畳敷きでアットホームな「お産の部屋」では、多くの新しい命が誕生している。



## 患者の権利と義務に関する宣言

1992年に掲げたこの宣言は、患者様主体の参画できる医療の実現を目指す当院の象徴(2012年改訂)。書籍やインターネットを通じて、患者様が自ら活用できる「医学情報プラザ」も設置している。



## 優秀な医療スタッフを育てる教育環境

専門カリキュラムや臨床研修センターにより研修医の専門的・人間的成長をサポート。プリセプター制度など充実した教育により看護師・助産師など、専門職を育成している。

## 総合病院 聖隷三方原病院

所在地 〒433-8558  
静岡県浜松市北区三方原町3453  
TEL.053-436-1251(代表)  
FAX.053-438-2971  
開設日 1942年(昭和17年)12月24日  
施設種別 医療保護施設  
病床数 934床

## 併設施設 三方原ベテルホーム(介護老人保健施設)

所在地 〒431-1304  
静岡県浜松市北区細江町中川7421-1  
TEL.053-436-6600(代表)  
FAX.053-439-0055  
開設日 1991年(平成3年)4月26日  
施設種別 無料又は低額介護老人保健施設  
定員 入所150人 通所リハビリ50人



聖隷三方原病院 正面玄関





## 私たちは利用してくださる方 ひとりひとりのために 最善を尽くすことに誇りを持つ

聖隷浜松病院は、1962年の開設当初から高度急性期医療を目指し、常に地域ニーズを先取りした病院づくりに取り組んできた。循環器センター・救命救急センター・総合周産期母子医療センターをはじめとする質の高い急性期医療、先端医療や多様なセンター機能による専門医療を展開している。



### ハイブリッド手術室

新病棟に設置したハイブリッド手術室。患者さんのメリットを第一に考え、質の高い低侵襲な医療が提供できる体制整備に力を入れている。



### 良き医療人の育成 ～シミュレーターを用いた実習～

人材育成センターを中心に組織を挙げて、医師・看護師をはじめ専門職の人材育成と生涯学習支援に取り組む。研修・勉強会など、様々なキャリアアップの機会を設けている。



### 総合周産期母子医療センター

1998年、静岡県で初めて指定を受け、産科部門と新生児部門が連携している。県西部地域を中心に母体・新生児の搬送を受け入れ、24時間体制で救急・高度医療を提供するほか、院内助産システム、無痛分娩を導入するなど、「母と子の健康」を守る取り組みを続けている。



### PROJECT NEXUS (建築プロジェクト)

急性期医療・高度医療の機能強化を目指し、2015年完成予定で病院増築工事が進行している。2013年5月より周産期病棟やICU、放射線部など、一部の機能が稼動している。

### JCI認証取得施設

2012年、国際的医療機能評価機関であるJCI(Joint Commission International)の認証を国内の病院では5番目に取得。国際標準の安全で良質な医療を提供している。



### 高度な先端医療

最先端の検査機器・治療機器を擁し、双胎間輸血症候群などの先端医療をはじめ、手外科・てんかん・頭頸部など専門医療を提供している。

## 総合病院 聖隷浜松病院

所在地 〒430-8558  
静岡県浜松市中区住吉2-12-12  
TEL.053-474-2222(代表)  
FAX.053-471-6050

開設日 1962年(昭和37年)3月5日  
施設種別 医療施設  
病床数 744床



2015年完成予定

<http://www.seirei.or.jp/hamamatsu/>



## 地域と共に、さらなる患者本位の信頼される医療の提供を目指す

1999年12月1日、国立病院再編成計画のもと国立明石病院分院の経営委譲を受けて、聖隷福祉事業団の3番目の病院として開設。2014年4月に淡路島の東岸、自然あふれる好立地にて、移転・新築オープン。  
「聖隷精神(隣人愛)を継承し、地域に根ざした医療・福祉に貢献する」という施設理念のもと、24時間体制の救急医療、住民検診など、地域のニーズに合わせた幅広い医療・福祉活動を展開している。



### 地域に根ざしたチーム医療と健康推進活動

病院内での医療サービスにとどまらず、専門職からなるチームが地域に出向き、緩和ケア、転倒予防、糖尿病予防教室等、健康推進活動を積極的に展開している。安心して暮らし続けられる地域づくりのために、地域の関係機関との密接な連携を図っている。

### 聖隷淡路病院

所在地 〒656-2306  
兵庫県淡路市夢舞台1-1  
TEL.0799-72-3636  
FAX.0799-72-5071

開設日 1999年(平成11年)12月1日  
施設種別 医療施設  
無料又は低額診療事業  
病床数 152床







## 私たちは、隣人愛の精神のもと、 安全で良質な医療を提供し、地域に貢献し続けます

聖隷横浜病院は、2003年3月1日、国立病院再編成計画による国立横浜東病院の経営移譲を受けて開設。病院理念として「私たちは、隣人愛の精神のもと、安全で良質な医療を提供し、地域に貢献し続けます」を掲げ、横浜市の中核的医療機関として、急性期を中心に高度で専門的な医療を多くの人々に提供し、利用者の早期回復を目指している。

### 安全で良質な医療提供

横浜市二次救急拠点病院として、24時間体制の救急医療に取り組んでいる。また、診療所及び高機能病院との連携にも力を入れている。



### 職員が働きやすい環境づくり

医師の「ジョブシェアリング制度」や看護師の「ワークシェアリング制度」、院内保育所と24時間保育、キャリアカウンセラーの導入など、職員が働きやすい環境づくりに力を注ぎ、「2010年につけい子育て支援大賞」、「第5回かながわ子ども・子育て支援大賞」を受賞した。



### チーム医療の推進

利用者の立場に立った医療を提供するため、栄養サポートチーム、緩和ケアチーム、褥瘡対策チーム、感染対策チーム、呼吸ケアサポートチームなど各医療専門職がチームとなり連携を図っている。



### 患者様にやさしい医療



不安を抱えて来院される患者様を親切にお出迎えしている。

## 聖隷横浜病院

所在地 〒240-8521

神奈川県横浜市保土ヶ谷区岩井町215

TEL.045-715-3111

FAX.045-715-3387

開設日 2003年(平成15年)3月1日

施設種別 医療施設

無料又は低額診療事業

病床数 300床







## 私たちは、隣人愛の精神のもと、 患者本位のより良質な医療を求めて最善を尽くします

地域の中核病院となるべく、良質な診療の提供を目指し、地域連携室、総合相談室を通じて、保健・医療・福祉の連携を踏まえた患者様本位の医療を実践している。

“地域に開かれ、地域に根差した病院”として、患者様に優しく、丁寧に接し、患者様が安心して療養に専念できる環境づくりを行っている。



### 腎センター

CKD（慢性腎臓病）全流域を対象に、成人だけでなく小児を含め、腎炎に始まり透析、移植へと続く一連の流れに対応している。

### その他のセンター機能

透析センター	内視鏡センター	リハビリテーションセンター
臨床研修センター	緩和支援治療センター	代謝内分泌・生活習慣病センター

### せいいい訪問看護ステーション佐倉

病棟の訪問看護室として発足し、2010年1月、近隣の開業医からの依頼も受けられるよう、訪問看護ステーションとして開設。多くの皆さんに、“そのかたが望む過ごし方”を支援するためにスタッフ一丸となって取り組んでいる。



### せばねセンター

側弯症に関しては千葉県のみならず遠方からの患者さんも多く診察しており、当センターが開発した側弯症に対する新しい術式は、当法人以外でも広く用いられている。



### がん治療への取り組み

保健事業の機能を有し、がんの早期発見に努めている。がん発見後は、放射線治療や化学療法にも対応し、さらに緩和治療病棟も整備され、がん治療の全域をカバーしている。

### 健診センター

2014年に健診センター新棟を開設、「家族の健康コンシェルジュ」をコンセプトに地域の方々の健康寿命延伸に寄与すべく、人間ドック・健康診断（施設内・出張）・産業医活動等、地域に根ざした幅広い保健活動を実施している。



## 聖隷佐倉市民病院

所在地 〒285-8765  
千葉県佐倉市江原台 2丁目36番2号  
TEL.043-486-1151  
FAX.043-486-8696

開設日 2004年(平成16年)3月1日  
施設種別 医療施設  
無料又は低額診療事業  
病床数 400床(稼働294床)





## 「生活を救う医療」、それがリハビリテーション

2008年4月より浜松市リハビリテーション病院は聖隷福祉事業団が指定管理者として運営受託している。  
地域リハビリテーション広域支援センターに指定されており、静岡県西部地域の回復期医療の中核病院として、地域のニーズに則したリハビリテーション医療を展開している。



### えんげと声のセンター

専門医による診察・検査に基づいた診断、看護師・言語聴覚士・理学療法士・作業療法士・管理栄養士による機能訓練・栄養サポート・生活指導、手術的治療も含め、急性期～慢性期の「えんげと声の障害」の治療にあたる。



### スポーツ医学センター

スポーツ専門医を中心に、スポーツ傷害に専門的に携わるスタッフがチームとして、初期治療から手術、リハビリテーションまで、競技復帰に向けた患者さんの治療にあたる。



2014年4月 新病院 OPEN !

## 浜松市リハビリテーション病院(指定管理者受託施設)

所在地 〒433-8511 施設種別 医療施設  
静岡県浜松市中区和合北一丁目6番1号 病床数 225床  
TEL.053-471-8331  
FAX.053-474-8819







『私たちは、患者と同じ視線を持ち、  
地域に信頼される病院を目指して歩み続けます』

2013年5月より聖隷袋井市民病院は、聖隷福祉事業団が指定管理者として運営受託している。

急性期病院退院患者の受け皿としての機能、在宅復帰など地域診療所との連携などを担い、地域全体として切れ目のない医療の提供を袋井市と共に目指している。



在宅復帰を目指した  
多職種連携カンファレンスの実施

医師、看護師、薬剤師、管理栄養士、理学療法士、作業療法士、社会福祉士、地域の開業医やケアマネージャー等で連携し、患者個人のニーズに即した最良の医療の提供に取り組む。

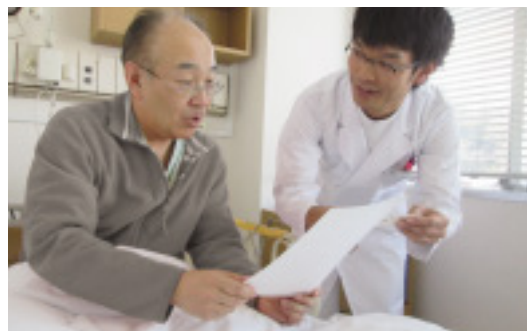

医療機能の向上のため、平成26年度には療養病床50床、その後、平成28年春には回復期リハビリテーション病床50床を整備し、全150床の稼働を目指す。



聖隷袋井市民病院 (指定管理者受託施設)

所在地 〒437-0061  
静岡県袋井市久能 2515番地の1  
TEL.0538-41-2777  
FAX.0538-41-2813

開設日 2013年(平成25年)5月1日  
施設種別 医療施設  
病床数 150床(稼働50床)







## わたしたちは、利用者の皆様と力を合わせて お一人おひとりの健康の実現を支援します

保健事業部では、人間ドック、脳ドック、一般健康診断(施設内健診・出張健診)を年間50万件実施している。

また、特定健康診断・特定保健指導にも積極的に取り組み、健康診断後の精密検査、健康教育、労働衛生活動も行っている。

近年は働く世代の健康が社会にとっての共通の財産という観点から健康経営にも取り組んでいる。

静岡県浜松市の聖隷健康診断センター、聖隷予防検診センター、地域・企業健診センター、静岡県静岡市の聖隷健康サポートセンター Shizuoka、聖隷静岡健診クリニック、計5施設で保健事業を展開している。

これら保健事業部のどの施設で受診いただいても変わらぬサービスを提供することを目的として、データの一元管理を行っている。

(健康経営 NPO健康経営研究会の登録商標)

### 事業部紹介

- 人間ドック ● PET健診・MRI健診 ● 一般健康診断 ● 出張健診 ● フォローアップ(再検査・精密検査)
- 労働衛生管理(労働衛生コンサルタント業) ● メンタルヘルスケア ● その他(産業医など)

## 聖隷健康診断センター

ISO 27001  
認証取得

所在地 〒430-0906  
静岡県浜松市中区住吉2-35-8  
TEL.053-473-5506  
FAX.053-474-2505

開設日 1962年(昭和37年)3月



◀利用者様一人ひとり、人間ドックの結果を  
経年データを見ながら医師が診察を行っ  
ている。



1962年に聖隷浜松病院内に、聖隷浜松病院の開院と同時に、「公衆衛生部」として運営を開始。1994年2月新センターとして生まれ変わり現在地に移転。企業の社員や地域住民の健康管理・健康づくりに取り組んでいる。また、人間ドックや脳ドックを始め、生活習慣病健診、特殊健康診断、作業環境測定などを実施。これらと合わせ、一次予防を目的とした健康教育(教室・講演)活動にも力を入れ取り組んでいる。更に、PET健診やMRI健診などの高機能健診を取り入れ、より質の高い保健機関を目指している。

▲胸部、胃部、CT、MRI、マンモグラフィの  
デジタル画像は、全て画像サーバーで一  
括管理しており、複数の医師および技師  
で読影を行っている。

ご予約・お問合せ

0120-938-375

<http://www.seirei.or.jp/hoken/>

## 聖隷予防検診センター

所在地 〒433-8558  
静岡県浜松市北区三方原町3453-1  
TEL.053-439-1111  
FAX.053-438-2948

開設日 1976年  
(昭和51年)2月  
病床数 11床(宿泊人間ドック)

ISO 27001  
認証取得



◀ 健診結果に基づき、主に生活習慣予防のための生活・栄養・運動について個別に面談を行っている。



▲ 女性専用の検査(子宮がん検診・乳房検診・乳房X線検査(マンモグラフィ)・乳房超音波検査(エラストグラフィ)が一箇所で行える



1976年、聖隷三方原病院内に設置されていた「人間ドックセンター」を「予防検診部」と改称、健診活動部門として設置。主に地域住民の健康管理・健康づくりに取り組んできた。1992年1月に「オアシス(心が安らぐ総合保健施設)」として現在地に移転。施設内健診(宿泊人間ドック・1日人間ドック・一般健康診断)、健康教育活動(教室・講演・健康相談等)を積極的に実施している。また、個々人の危険因子をふまえたオーダーメイド健診を含め、生涯を通じての健康サポートができるシステム作りを目指している。

ご予約・お問合せ 0120-938-375

## 地域・企業健診センター

所在地 〒433-8558  
静岡県浜松市北区三方原町3453-1  
TEL.053-439-8279(直通)  
FAX.053-439-8039(直通)

ISO 27001  
認証取得

出張健診風景



【保健事業部が所有する検診車の種類と台数】

・胃部レントゲン車	12台
・胸部レントゲン車	14台
・胸部胃部検診車	1台
・婦人科健診車	2台
・マンモグラフィ検診車	3台
・超音波検診車	4台
・オーディオ検診車	2台
・骨密度検診車	2台

(2014年2月現在)



2008年1月に、聖隷健康診断センターと聖隷予防検診センターそれぞれの出張健診部門を三方原地区に機能統合。検診車は全国でもトップクラスの40台を有し、撮影装置はデジタル化を進めている。静岡県西部から中部、愛知県東部までを活動の範囲とし、法律に沿った健康診断から人間ドック並みの検査をおこなうミニドックまで、地域住民や企業のあらゆる要望に応えている。

より利用者目線で、健康診断を受診しやすい環境を提供するとともに、経験豊かで確かな技術をもったスタッフが健康をサポートしている。

ご予約・お問合せ 053-439-8279



## 聖隷健康サポートセンター Shizuoka

所在地 〒422-8006

静岡県静岡市駿河区曲金6丁目8番5-2号

静岡共通 TEL.054-280-6211

FAX.054-280-6212

開設日 2010年

(平成22年)4月

ISO 27001  
認証取得



2010年4月人間ドック・健康診断部門とクリニック部門の2部門からなる総合保健施設として開設。安全で精度の高い健康診断の提供に加え、より快適に利用できる施設づくりにも取り組んでいる。クリニック部門では、各種専門外来(婦人科・乳腺外科、せぼね・腰痛相談、禁煙相談、ピロリ菌相談)の充実を図った。今後は保健事業部内の連携を図り、静岡県中部の健康管理の中核を担う施設として、さらに精度の高い医療・診断を提供できる施設を目指している。

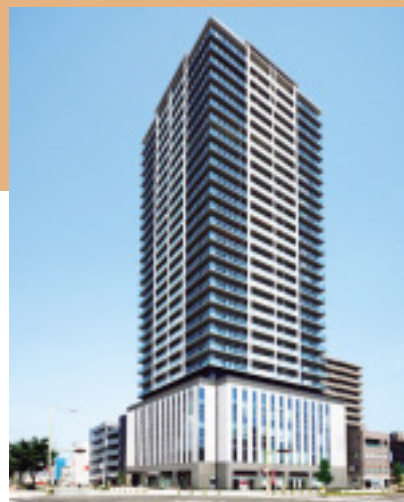

聖隷健康サポートセンター-shizuoka

◀ モノトーンを基調としてシックな雰囲気に加え、利用者様にリラックスして頂けるようアメニティを充実。



ドックラウンジ

ご予約・お問合せ 0120-283-170

### ● 聖隷健康サポートセンター Shizuoka 出張健診部門 (聖隷健康サポートセンター Shizuoka 内)

### ● 聖隷静岡健診クリニック

所在地 〒420-0851

静岡県静岡市葵区黒金町55番地

開設日 2013年(平成25年)4月

静岡共通 TEL.054-280-6211

FAX.054-280-6212



静岡市内には、聖隷福祉事業団の施設として、JR東静岡駅前に聖隷健康サポートセンター Shizuoka、JR静岡駅前に聖隷静岡健診クリニックの2施設の施設がある。

聖隷静岡健診クリニックは、サポートセンターのサテライト施設として、健康診断、婦人科検診を実施。

また、2014年4月より聖隷健康サポートセンター Shizuokaにおいて巡回健診車での健診事業も開始。今後は聖隷静岡健診クリニックとの連携はもとより、静岡県内東部、西部地区との広域に渡る連携により県内のネットワーク化を目指している。



聖隷静岡健診クリニック

JR静岡駅南口広場に隣接しています。  
駅から徒歩1分と、公共交通機関を利用される方には利便性の高い施設です。

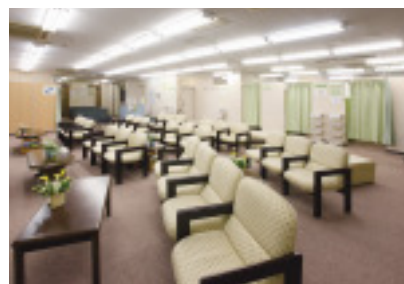

聖隷静岡健診クリニック待合

ご予約・お問合せ 0120-283-170





## 特別養護老人ホーム



横浜賀愛光園

〒238-0313 神奈川県横浜須賀市武3-39-1  
TEL.046-857-6600 FAX.046-857-2010

特別養護老人ホーム:定員104名、ショートステイ:定員16名、デイサービスセンター:定員40名、西第二地域包括支援センター

その方の望む生き方、  
住い方を尊重し、住み慣れた地域で、  
生き生き暮らすために

24時間365日のサービス提供ができる体制づくりを推進し専門サービス機能を高める。  
在宅サービスと施設サービスの垣根を超えた事業連携に努め、高齢者福祉、障害者福祉、  
児童福祉と制度を超えたサービスの提供を目指す。



浦安市特別養護老人ホーム(指定管理者受託施設)

〒279-0023 千葉県浦安市高洲9-3-1  
TEL.047-382-2943 FAX.047-382-2436

特別養護老人ホーム:定員100名、ショートステイ:定員50名、デイサービスセンター:定員20名、在宅介護支援センター



浦安愛光園

〒279-0023 千葉県浦安市高洲9-3-2  
TEL.047-700-6600 FAX.047-700-6665

特別養護老人ホーム:定員70名



松戸愛光園

〒270-2222 千葉県松戸市高塚新田128-8  
TEL.047-330-8125 FAX.047-330-8126

特別養護老人ホーム:定員100名、ショートステイ:定員20名、デイサービスセンター:定員29名、居宅介護支援事業

## 特別養護老人ホーム



和合愛光園

〒433-8125 静岡県浜松市中区和合町555  
TEL.053-478-0800 FAX.053-476-6511

特別養護老人ホーム:定員90名、ショートステイ:定員20名、デイサービスセンター:大規模型  
(1):定員65名、認知症対応型12名、障害者支援施設、施設入所支援:定員20名、生活介護:40名、ショートステイ:定員2名、障害者相談支援事業所、生活支援ハウス:定員20名

和合愛光園初生サテライト

〒433-8112 静岡県浜松市北区初生町1095-1  
TEL.053-414-0380 FAX.053-414-0332

地域密着型特別養護老人ホーム:定員29名

和合愛光園和合サテライト

〒433-8125 静岡県浜松市中区和合町500-1  
TEL.053-475-3870 FAX.053-475-3875

地域密着型特別養護老人ホーム:定員29名



浜北愛光園

〒434-0023 静岡県浜松市浜北区高蘭208-2  
TEL.053-584-0700 FAX.053-585-6511

特別養護老人ホーム:定員150名、ショートステイ:定員40名、デイサービスセンター:定員35名、障害者相談支援事業所、障害者短期入所(空床型)



いなさ愛光園

〒431-2207 静岡県浜松市北区引佐町東黒田37-2  
TEL.053-544-0781 FAX.053-544-0888

特別養護老人ホーム:定員70名、ショートステイ:定員20名、デイサービスセンター:通常規模型:定員35名、認知症対応型10名、グループホーム:定員9名、居宅介護支援事業、在宅介護支援センター、ヘルパーステーション



森町愛光園

〒437-0226 静岡県周知郡森町一宮3150  
TEL.0538-89-7031 FAX.0538-89-7100

特別養護老人ホーム:定員80名、ショートステイ:定員12名、デイサービスセンター:定員40名、居宅介護支援事業、在宅介護支援センター、ヘルパーステーション、障害者短期入所(空床型)

森町愛光園天宮サテライト

〒437-0216 静岡県周知郡森町天宮1138-5  
TEL.0538-85-9877 FAX.0538-85-0500

地域密着型特別養護老人ホーム:定員29名



宝塚栄光園

〒665-0025 兵庫県宝塚市ゆずり葉台3-1-2  
TEL.0797-71-1151 FAX.0797-77-3072

特別養護老人ホーム:定員70名、ショートステイ:定員15名



花屋敷栄光園

〒665-0808 兵庫県宝塚市切畑字長尾山5-321  
TEL.072-740-3388 FAX.072-740-3980

特別養護老人ホーム:定員108名、ショートステイ:定員12名、デイサービスセンター:通常規模型:定員47名、認知症対応型:定員12名



宝塚すみれ栄光園

〒665-0826 兵庫県宝塚市弥生町2-1  
TEL.0797-85-3656 FAX.0797-85-3562

特別養護老人ホーム:定員100名  
ショートステイ:定員20名



淡路栄光園

〒656-2401 兵庫県淡路市岩屋3373  
TEL.0799-72-2938 FAX.0799-72-2986

特別養護老人ホーム:定員60名、ショートステイ:定員12名、デイサービスセンター:定員35名



聖隷カーネーションホーム

〒656-2311 兵庫県淡路市久留麻1863  
TEL.0799-74-6175 FAX.0799-74-6176

特別養護老人ホーム:定員54名、ショートステイ:定員16名、デイサービスセンター:定員30名



奄美佳南園

〒894-0014 鹿児島県奄美市名瀬平田町7-15  
TEL.0997-52-8688 FAX.0997-52-8695

特別養護老人ホーム:定員80名、ショートステイ:定員10名、デイサービスセンター:定員20名、在宅介護支援センター、居宅介護支援事業、ヘルパーステーション





大切な未来を築く子どもたち

## 保育園・児童館



### ひかりの子保育園

〒435-0052 静岡県浜松市東区天王町1896  
TEL.053-421-6822 FAX.053-421-6870

定員120名



### こうのとり豊田保育園

〒438-0823 静岡県磐田市下本郷1055  
TEL.0538-35-2523 FAX.0538-35-2525

定員120名



### 野上あゆみ保育園

〒665-0022 兵庫県宝塚市野上2丁目3-38  
TEL.0797-76-4500 FAX.0797-76-4441

定員90名

### 野上児童館

TEL.0797-76-4501 FAX.0797-76-4443

### 逆瀬川あゆみ保育園

〒665-0035 兵庫県宝塚市逆瀬川12-2-8  
TEL.0797-77-0415 FAX.0797-77-1145

定員45名



### 桜ヶ丘保育園

〒431-2102 静岡県浜松市北区都田町8749-3  
TEL.053-428-2494 FAX.053-428-4812

定員130名

### わかば保育園

〒433-8108 静岡県浜松市北区根洗町645-1  
TEL.053-437-0822 FAX.053-439-4734

定員120名

### こうのとり保育園

〒438-0077 静岡県磐田市国府台84-3  
TEL.0538-32-4732 FAX.0538-33-0023

定員120名

### こうのとり東保育園

〒438-0039 静岡県磐田市東新町2-11-13  
TEL.0538-35-8567 FAX.0538-21-1010

定員90名

### 聖隷浜松病院院内保育所「ひばり保育園」

〒430-0906 静岡県浜松市中区住吉二丁目24番4号  
TEL.053-474-3123 FAX.053-474-3026

定員120名

## その他

### 磐田市子育て支援総合センター「のびのび」(受託事業)

〒438-0051 静岡県磐田市上之郷51番地  
TEL.0538-37-4102 FAX.0538-37-4103

### 御殿山あゆみ保育園

〒665-0841 兵庫県宝塚市御殿山2-1-70  
TEL.0797-85-4854 FAX.0797-85-1400

定員120名

### 御殿山児童館

TEL.0797-85-5155 FAX.0797-85-1121

### 春日保育園

〒894-0013 鹿児島県奄美市名瀬春日町1-1  
TEL.0997-52-1177 FAX.0997-52-7975

定員90名



## 障害者福祉施設



聖隷厚生園信生寮 TEL.053-437-4511  
聖隷厚生園まじわりの家 TEL.053-437-4511  
障害者相談支援事業所信生 TEL.053-437-4676  
〒431-1304 静岡県浜松市北区細江町中川7220-1  
FAX.053-437-4526

障害者支援施設、施設入所支援・生活介護:定員60名、  
ショートステイ:定員10名、多機能型事業所、生活介護:定  
員14名、自立訓練(機能訓練):定員6名

地域活動支援センターナルド TEL.053-437-4620  
障害者相談支援事業所ナルド TEL.053-437-4609  
生活訓練事業所ナルド TEL.053-437-4621  
〒431-1304 静岡県浜松市北区細江町中川7220-7  
FAX.053-438-1594

多機能型事業所、自立訓練(生活訓練):定員14名、生活介  
護:定員6名

磐田市発達支援センター「はあと」(受託事業) 児童発達支援事業所かるみあ  
〒438-0077 静岡県磐田市国府台57-7 iプラザ2階  
TEL.0538-37-2014 FAX.0538-33-7701



聖隷厚生園チャレンジ工房  
〒433-8125 浜松市中区和合町632-1  
TEL.053-412-5011 FAX.053-412-5012

就労移行支援:定員15名、就労継続支援B型:定員15名

聖隷厚生園きらめき工房  
〒434-0023 静岡県浜松市浜北区高園208-2  
TEL.053-584-2530 FAX.053-584-2531

就労移行支援:定員15名、  
就労継続支援B型:定員15名

みるとす  
障害者相談支援事業所くすのき  
〒433-8125 静岡県浜松市中区和合町555  
TEL.053-478-0802 FAX.053-475-5562

障害者支援施設、施設入所支援:定員20名、生活介護:定員  
40名、ショートステイ:定員2名



聖隷厚生園ナルド工房  
〒433-8108 静岡県浜松市北区根洗町753-1  
TEL.053-414-3010 FAX.053-414-3011

就労移行支援:定員20名  
就労継続支援B型:定員15名

浜松市障害者相談支援事業所浜松東  
〒434-0023 静岡県浜松市浜北区高園208-2  
TEL.053-541-7340 FAX.053-585-6511

児童発達支援センター  
のぞみ園

〒894-0005 鹿児島県奄美市名瀬佐大熊町11-3  
TEL.0997-53-1718 FAX.0997-53-6776

児童発達支援事業:定員25名

## 軽費老人ホーム・ケアハウス

もくせいの里

〒431-1304 静岡県浜松市北区細江町中川7172-699  
TEL.053-523-0737 FAX.053-522-3843

軽費老人ホームA型:定員50名

ケアハウス花屋敷

〒665-0808 兵庫県宝塚市切畑字長尾山5-138  
TEL.072-740-3535 FAX.072-755-0408

ケアハウス:定員100名

浦安市ケアハウス(指定管理)

〒279-0023 千葉県浦安市高洲9-3-1  
TEL.047-382-2943 FAX.047-382-2436

ケアハウス:定員50名

ケアハウス宝塚

〒665-0826 兵庫県宝塚市弥生町2-2  
TEL.0797-85-3706 FAX.0797-85-3562

ケアハウス:定員60名

## 老人保健施設

浦安ベテルホーム

〒279-0023 千葉県浦安市高洲9-3-2  
TEL.047-700-6600 FAX.047-700-6665

定員100名、通所リハビリテーション:定員40名  
居宅介護支援事業

## 認知症高齢者グループホーム

ほのぼのケアガーデン

〒431-2207 静岡県浜松市北区引佐町東黒田37-1  
TEL.053-544-0781 FAX.053-544-0888

認知症対応型共同生活介護:定員9名

## 介護付有料老人ホーム



結いホーム宝塚(入居時自立・要支援・要介護)  
〒665-0826 兵庫県宝塚市弥生町2-1  
TEL.0797-84-1165 FAX.0797-84-1170

総居室数:100室

## 救護施設



聖隷厚生園讃栄寮

〒431-1304 静岡県浜松市北区細江町中川7220-7  
TEL.053-437-4598 FAX.053-438-1594

入所:定員60名、通所:定員15名、ショートステイ:定員2名

## その他

生活支援ハウスやまぶき

〒433-8125 静岡県浜松市中区和合町555  
TEL.053-478-0883

生活支援ハウス:定員20名



## 訪問看護ステーション(訪問看護事業)

### 訪問看護ステーション住吉

〒433-8125 静岡県浜松市中区和合町555  
TEL.053-475-0033 FAX.053-474-0033

### 訪問看護ステーション住吉第二

〒430-0906 静岡県浜松市中区住吉2丁目24番4号  
TEL.053-479-0001 FAX.053-416-1235

### 訪問看護ステーション細江

〒433-8105 静岡県浜松市北区三方原町3453  
TEL.053-439-1133 FAX.053-414-5100

### 訪問看護ステーション浅田

〒432-8045 静岡県浜松市北区西浅田1-9-9  
TEL.053-441-8868 FAX.053-441-8867

### 訪問看護ステーション貴布祢

〒434-0023 静岡県浜松市浜北区高菌208-2  
TEL.053-546-3388 FAX.053-546-3390

### 訪問看護ステーション高丘

〒433-8118 静岡県浜松市中区高丘西1-17-23  
TEL.053-414-0800 FAX.053-420-0130

### 訪問看護ステーション三方原

〒433-8105 静岡県浜松市北区三方原町509-1  
TEL.053-482-9013 FAX.053-420-2525

### せいいい訪問看護ステーション油壺

〒238-0224 神奈川県三浦市三崎町諸磯1500  
TEL.046-883-2799 FAX.046-883-2955

### せいいい訪問看護ステーション横須賀

〒238-0313 神奈川県横須賀市武3-39-1  
TEL.046-857-8840 FAX.046-857-8768

### せいいい訪問看護ステーション横浜

〒240-0023 神奈川県横浜市保土ヶ谷区岩井町215  
TEL.045-730-5861 FAX.045-713-3161

### 聖隷訪問看護ステーション宝塚

〒665-0021 兵庫県宝塚市中州1丁目9番16号  
TEL.0797-76-2870 FAX.0797-76-3739

### 聖隷訪問看護ステーション山本

〒665-0881 兵庫県宝塚市山本東3丁目14-7-101  
TEL.0797-82-1110 FAX.0797-82-7200

### 聖隷訪問看護ステーション北神戸

〒651-1246 兵庫県神戸市北区谷上西町27番6-201号  
TEL.078-582-2500 FAX.078-582-2505

### 聖隷訪問看護ステーション淡路

〒656-2304 兵庫県淡路市浜1-45  
TEL.0799-75-2070 FAX.0799-75-2071

### 聖隷訪問看護ステーションゆい

〒904-0203 沖縄県中頭郡嘉手納町字嘉手納270-19 平安ビル1F  
TEL.098-989-3003 FAX.098-921-5201

## 訪問ヘルパーステーション(訪問介護事業)

### 聖隷ヘルパーセンター

〒433-8125 静岡県浜松市中区和合町555  
TEL.053-475-5500 FAX.053-475-5509

### せいいいヘルパーステーション横須賀

〒238-0313 神奈川県横須賀市武3-39-1  
TEL.046-855-0873 FAX.046-857-8768

### 聖隷ヘルパーステーション淡路

〒656-2304 兵庫県淡路市浜1-45  
TEL.0799-75-2125 FAX.0799-75-2076

### 聖隷ヘルパーセンター初生

〒433-8112 静岡県浜松市北区初生町1095-1  
TEL.053-438-3501 FAX.053-438-3502

### 聖隷ヘルパーステーション宝塚

〒665-0021 兵庫県宝塚市中州1丁目9番16号  
TEL.0797-76-2880 FAX.0797-76-3739



## 定期巡回・随時対応型訪問介護看護事業

### 聖隷巡回ヘルパーぐるり初生

〒433-8112 静岡県浜松市北区初生町1095-1  
TEL.053-438-8201 FAX.053-438-3502

### 聖隷巡回ヘルパーぐるり和合

〒433-8125 静岡県浜松市中区和合町555  
TEL.053-475-9005 FAX.053-475-5509

自宅でも  
安心して  
暮らす  
ために





## デイサービスセンター(通所介護事業)

聖隷デイサービスセンター住吉  
〒430-0906 静岡県浜松市中区住吉2丁目24番4号  
TEL.053-416-1233 FAX.053-416-1235

聖隷デイサービスセンター初生  
〒433-8112 静岡県浜松市北区初生町1095-1  
TEL.053-414-0333 FAX.053-414-0332

聖隷リハビリプラザ IN 高丘  
〒433-8119 静岡県浜松市中区高丘北1-55-13  
TEL.053-430-6000 FAX.053-430-1166

聖隷デイサービスセンター三方原  
〒433-8105 静岡県浜松市北区三方原町509-1  
TEL.053-482-9011 FAX.053-430-4646

聖隷逆瀬台デイサービスセンター  
〒665-0024 兵庫県宝塚市逆瀬台6-1-2  
TEL.0797-77-3456 FAX.0797-77-3587

聖隷逆瀬川デイサービスセンター  
〒665-0021 兵庫県宝塚市中洲1丁目9番16号  
TEL.0797-76-4165 FAX.0797-76-3227

聖隷山本デイサービスセンター  
〒665-0882 兵庫県宝塚市山本南2-6  
TEL.0797-88-3185 FAX.0797-88-3186

聖隷逆瀬川デイサービスセンター虹  
〒665-0021 兵庫県宝塚市中洲1丁目9番16号  
TEL.0797-76-4178 FAX.0797-76-3227

浦安市猫実高齢者デイサービスセンター(指定管理)  
〒279-0004 千葉県浦安市猫実1-2-5  
TEL.047-304-8858 FAX.047-304-8858

聖隷デイサービスセンター結い  
〒665-0021 兵庫県宝塚市中洲2丁目6-40  
TEL.0797-71-1175 FAX.0797-71-2800

奄美佳南園春日デイサービスセンター  
〒894-0013 鹿児島県奄美市名瀬春日町21-1  
TEL.0997-54-3200 FAX.0997-57-7575

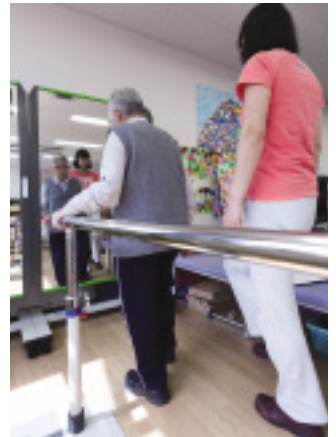

## 地域包括支援センター(受託事業)



地域包括支援センター和合  
〒433-8125 静岡県浜松市中区和合町555  
TEL.053-475-5560 FAX.053-475-5562

地域包括支援センター高丘  
〒433-8118 静岡県浜松市中区高丘西1-17-23  
TEL.053-420-6330 FAX.053-420-6331

地域包括支援センター細江  
〒431-2212 静岡県浜松市北区引佐町井伊谷616-5  
TEL.053-528-2288 FAX.053-542-0202

地域包括支援センター北浜  
〒434-0023 静岡県浜松市浜北区高園208-2  
TEL.053-584-2733 FAX.053-584-2755

西第二地域包括支援センター  
〒238-0313 神奈川県横須賀市武3-39-1  
TEL.046-857-6604 FAX.046-857-8768

花屋敷地域包括支援センター  
〒665-0808 兵庫県宝塚市切畑字長尾山5-321  
TEL.072-740-3555 FAX.072-740-5087

逆瀬川地域包括支援センター  
〒665-0021 兵庫県宝塚市中洲1丁目9番16号  
TEL.0797-76-2830 FAX.0797-77-3461

## ケアプランセンター(居宅介護支援事業)

聖隷ケアプランセンター浜松  
〒433-8125 静岡県浜松市中区和合町555  
TEL.053-475-0100 FAX.053-475-0613

聖隷ケアプランセンター細江  
〒433-8105 静岡県浜松市北区三方原町3453  
TEL.053-436-6581 FAX.053-414-5100

聖隷ケアプランセンター浜北  
〒434-0023 静岡県浜松市浜北区高園208-2  
TEL.053-546-3389 FAX.053-546-3390

聖隷ケアプランセンター和  
〒433-8125 静岡県浜松市中区和合町555  
TEL.053-475-5557 FAX.053-475-0613

聖隷ケアプランセンター三方原  
〒433-8105 静岡県浜松市北区三方原町509-1  
TEL.053-482-9012 FAX.053-430-4646

せいれいケアプランセンター横須賀  
〒238-0313 神奈川県横須賀市武3-39-1  
TEL.046-855-0651 FAX.046-857-8768

聖隷ケアプランセンター宝塚  
〒665-0021 兵庫県宝塚市中洲1丁目9番16号  
TEL.0797-77-3458 FAX.0797-77-3459

聖隷ケアプランセンター北神戸  
〒651-1246 兵庫県神戸市北区谷上西町27番6-201号  
TEL.078-582-3064 FAX.078-582-2505

聖隷ケアプランセンター花屋敷  
〒665-0881 兵庫県宝塚市山本東3丁目14-7-101  
TEL.0797-69-6272 FAX.0797-89-7200

聖隷ケアプランセンター淡路  
〒656-2311 兵庫県淡路市久留麻1863  
TEL.0799-75-2075 FAX.0799-74-6176

## 在宅介護支援センター(受託事業)

聖隷在宅介護支援センター淡路  
〒656-2304 兵庫県淡路市浜1-45  
TEL.0799-75-2100 FAX.0799-75-2076

## 介護機器販売・レンタル・住宅改修事業

聖隷コミュニティケアセンター  
〒433-8118 静岡県浜松市中区高丘西1-17-23  
TEL.053-414-0801 FAX.053-414-0802

聖隷コミュニティケアセンター宝塚店  
〒665-0035 兵庫県宝塚市逆瀬川2-2-8  
TEL.0797-77-4165 FAX.0797-76-0092



住み慣れた家での  
暮らしを支える

## エデンの園をみんなに

昭和48年、有料老人ホームという言葉もない時代に、エデンの園の第1号施設「浜名湖エデンの園」は開設した。聖隷福祉事業団が培ってきた医療・保健・福祉・介護サービスの経験と実績が生かされた「エデンの園」は、現代のシニア世代の求める住まいと充実した共用施設、生活の場面での様々な利便サービス、生活支援サービス・介護サービスなど、高齢期に必要な設備とサービスを総合的に提供している。





介護付有料老人ホーム **浦安エデンの園** (入居時自立)

所在地 〒279-0013 千葉県浦安市日の出1-2-1  
TEL.047-381-4890(代) FAX.047-351-7808  
開設日 2007年(平成19年)7月1日  
総居室数 224室(一般居室 195室・介護居室 29室)  
※浦安簡易保険加入者ホーム開設 1991年(平成3年)7月



躍動感溢れる街で始まる、  
新たな日々。

JR京葉線快速を利用し東京駅から17分、最寄りのJR新浦安駅から徒歩14分、東京ベイエリアの中核都市浦安市に立地。都心までのアクセスの良さから関東圏のベッドタウンとしても知られている。徒歩圏内には生活に便利なショッピング施設、医療機関、緑豊かな公園等が点在しており、入居後も街の躍動感を感じながら、生き生きと生活するための環境が整っている。

2013年3月には、一般居室、介護居室の新棟がオープン、2013年6月には集会ホール、趣味・サークル室等の共用部もリニューアルされ、施設内の生活環境の更なる向上を目指している。

入居お問合せ先 0120-766-165

住宅型有料老人ホーム **藤沢エデンの園 一番館** (入居時自立)

介護付有料老人ホーム **藤沢エデンの園 二番館** (入居時 要支援・要介護)

所在地 〒251-0861 神奈川県藤沢市大庭5526-2  
TEL.0466-86-9100(代) FAX.0466-86-9110  
開設日 2011年(平成23年)4月1日  
総居室数 一番館 209室／二番館 50室

併設  
藤沢愛光園(特別養護老人ホーム)  
聖隷デイサービスセンター藤沢  
聖隷ケアプランセンター藤沢  
聖隷訪問看護ステーション藤沢  
聖隷ヘルパーステーション藤沢



自然と文化の調和する恵まれた街、  
藤沢ではじめる新しい暮らし。

2011年4月、聖隷福祉事業団が神奈川県藤沢市に新たに開設した高齢者複合施設「聖隷藤沢ウェルフェアタウン」の中核となる有料老人ホーム。南側の建物に一番館(住宅型有料老人ホーム)を、北側の建物に二番館(介護付有料老人ホーム)、特別養護老人ホーム、デイサービスセンター等を配置する。地域の特性を活かし、家庭菜園ゾーン、慶應大学湘南藤沢キャンパス(SFC)との健康づくりへの取組み「聖隷藤沢・元気で長生きプロジェクト」、ペットとの交流(ペット飼育が可能な居室を用意)、再開発地域のコミュニティとの交流、その他充実した共用施設など、施設の枠にとらわれず、ご入居者が笑顔で暮らせる街づくりに取り組んでいる。

入居お問合せ先 0800-888-2238

介護付有料老人ホーム **横浜エデンの園** (入居時 要支援・要介護)

所在地 〒240-0023 神奈川県横浜市保土ヶ谷区岩井町207  
TEL.045-730-5345(代) FAX.045-730-5346  
開設日 2010年(平成22年)4月1日  
総居室数 50室



やわらかなぬくもりに囲まれる、  
満ち足りた日々の始まり。

聖隷福祉事業団初の入居時要件が要支援・要介護の介護付有料老人ホーム。都会の喧騒から離れた利便性の高い保土ヶ谷で、聖隷横浜病院に隣接する好立地。これまで病院や福祉施設、在宅事業で培ったノウハウを集結し、最期のその時まで安らげる環境を用意。基本理念に「ひとりひとりの笑顔のために」を掲げ、その人らしい笑顔のある暮らしの実現を目指す。介護・看護・リハビリ・栄養・調理の専門スタッフがチームで、おひとりおひとりに正面から向き合い、寄り添い、その方の可能性を引き出すケアを実践している。

入居お問合せ先 0800-111-1165

介護付有料老人ホーム高齢者世話ホーム

## 浜名湖エデンの園(入居時自立)

ISO 9001  
認証取得

所在地 〒431-1304 静岡県浜松市北区細江町中川7220-99  
TEL.053-439-1165(代) FAX.053-439-1991

開設日 1973年(昭和48年)5月1日

総居室数 408室(一般居室 352室・介護居室 56室)

併設:浜名湖エデンの園診療所

花、緑、陽光、そして聖隷の  
精神が薫り立つ。

総合病院聖隷三方原病院、聖隷予防  
検診センターなどの医療・保健・福祉  
施設、教会、大学、高校など教育施設  
等が集まる「聖隷三方原健康福祉タ  
ウン」に立地する。園内に無床診療所を併設、聖隷三方原病院にも  
隣接する、いわば「医住近接」型の有料老人ホーム。



入居お問合せ先

0120-60-1055

介護付有料老人ホーム ウェルエイジング・コミュニティ

## 宝塚エデンの園(入居時自立)

ISO 9001  
認証取得

所在地 〒665-0025 兵庫県宝塚市ゆずり葉台3-1-1

TEL.0797-76-3800(代) FAX.0797-76-3801

開設日 1979年(昭和54年)4月1日

総居室数 408室(一般居室 358室・介護居室 50室)

併設:宝塚エデンの園附属診療所

生きがいと心豊かに育む、  
ふれあいのコミュニティ  
スペース。

大阪・神戸にほど近い、宝塚の閑静な  
住宅街に立地。自然環境に恵まれ、文  
化の薫り高いこの街で、屈指の歴史  
と経験のある有料老人ホーム。共用施設が充実し、クラブ活動や催  
しも数多く行われ、生きがいづくりのお手伝いを行っている。園内に  
有床診療所を併設している。



入居お問合せ先

0120-87-1165

介護付有料老人ホーム高齢者世話ホーム

## 松山エデンの園(入居時自立)

所在地 〒790-0833 愛媛県松山市祝谷6-1248

TEL.089-922-6656(代) FAX.089-922-6614

開設日 1980年(昭和55年)6月20日

総居室数 146室(一般居室 111室・介護居室 35室)

瀬戸内の穏やかな光と風が、  
歴史と文化を静かに育む舞台。

穏やかな瀬戸内海に面し、温暖な気  
候に恵まれ、古くから四国における行  
政・教育・文化の中心である松山。市街  
地にも近い、緑豊かな住宅街に立地し  
ている。エデンの園では、比較的小規模で、アットホームな雰囲気。医  
療法人聖愛会が開設する松山ベテル病院が隣接している。



入居お問合せ先

0120-459-165

介護付有料老人ホーム高齢者世話ホーム

## 油壺エデンの園(入居時自立)

所在地 〒238-0224 神奈川県三浦市三崎町諸磯1500

TEL.046-881-2150(代) FAX.046-881-0863

開設日 1986年(昭和61年)11月1日

総居室数 424室(一般居室 379室・介護居室 45室)

併設:油壺エデンの園附属診療所

太陽と海と緑に恵まれた憧憬  
のシニアライフステージ。

三浦半島の自然豊かな環境に立地す  
る有料老人ホーム。諸磯湾から遠く  
に富士山を望み、潮の香りと四季  
折々の季節感を楽しめる。栄養バラ  
ンスに気を配った家庭的な食事が提供され、入居者の自主運営によ  
る30以上の活発なクラブ活動・同好会などが特色。エデンの園では  
最初に介護居室が設置され、経験豊かな介護サービスが提供され、  
園内に有床診療所も併設されている。



入居お問合せ先

0120-37-4165

介護付有料老人ホーム 奈良ニッセイエデンの園(共同事業)

経営主体:公益財団法人ニッセイ聖隷健康福祉財団

所在地 〒636-0071 奈良県北葛城郡河合町高塚台1-8-1

TEL.0745-33-2100(代) FAX.0745-33-2101

併設:奈良ベテルホーム(介護老人保健施設)／ニッセイ聖隷クリニック(診療所)他

介護付有料老人ホーム 松戸ニッセイエデンの園(共同事業)

経営主体:公益財団法人ニッセイ聖隷健康福祉財団

所在地 〒270-2298 千葉県松戸市高塚新田123-1

TEL.047-330-8270(代) FAX.047-330-8271

併設:松戸ニッセイ聖隷クリニック(診療所)他

ケア付き高齢者住宅 明日見らいふ南大沢(運営受託事業)

経営主体:東京都住宅供給公社

所在地 〒192-0364 東京都八王子市南大沢3-16-1

TEL.042-679-3030(代) FAX.042-679-3037

併設:聖隷クリニック南大沢(診療所)

東京都住宅供給公社(JKK東京)では初めての、利用権方式・一時  
金方式によるケア(介護)サービスの付いた高齢者住宅である。聖  
隷福祉事業団は、開設以来運営を担当している。

日本生命保険相互会社創業100周年と社会福祉法人聖隷福祉事  
業団創業60年を記念して、1989年(平成元年)7月に設立された財  
団法人が、有料老人ホームを中心に事業を行っている。聖隷福祉事  
業団は、共同事業として、開設以来運営を担当している。



## 聖隷のあゆみ 法人の沿革(抜粋)

1926 / T15

教会の青年達が社会事業を目的に「聖隷社」創業。長谷川保、山形春人ら「聖隷社クリーニング店」開く。

1930 / S5

貧しい結核患者の収容保護事業を開始。入野村村大鱸(おおすずき)に「ベテルホーム」(神の家)建築。

1934 / S9

賀川豊彦主宰「イエスの友会」による一坪献金により、三方原の県有林の払下げを受け、移転。聖隷保養農園と命名。

1938 / S13

社会事業認可。迫害激しく起こり、経営困難極まる。

1939 / S14

12月25日、天皇陛下より特別御下賜金受ける。



1942 / S17

財団法人聖隷保養農園認可。聖隷保養農園附属病院、設立認可。聖隷三方原病院開設。

1946 / S21

海外よりの引き揚げ母子家庭のため、弁天島同胞寮の開設及び運営に協力。

1952 / S27

社会福祉法人の認可、「聖隷保養園」に。長谷川保初代理事長。

1960 / S35

社会福祉法人十字の園、聖隷保養園より土地無償譲渡を受け、設立。

1962 / S37

聖隷浜松病院開設。

1966 / S41

学校法人聖隷学園、設立。

1973 / S48.5

高齢者世話ホーム浜名湖エデンの園、開設。(108戸)

1973 / S48.12

社会福祉法人聖隷保養園を社会福祉法人聖隷福祉事業団に改称。

1977 / S52.4

聖隷浜松病院未熟児センター、開設。



1977 / S52.5

日本赤十字社の委託により、ベトナム難民援護施設愛光寮を開設。



1980 / S55

長谷川保理事長退任、会長に就任。2代目理事長に長谷川力専務理事就任。

1981 / S56

聖隷三方原病院、一般病棟の中でホスピス活動を開始。

1983 / S58

社会福祉法人神戸聖隷福祉事業団が、聖隷福祉事業団から独立。

1984 / S59

マザーテレサ来訪。

1989 / H1

日本生命保険相互会社と共同で、財団法人ニッセイ聖隷健康福祉財団を設立。

1992 / H4

ニッセイ聖隷健康福祉財団、ウェルエイジングプラザ奈良ニッセイエデンの園を開設、運営受託。

1994 / H6

天皇皇后両陛下が聖隷三方原病院ホスピス病棟ご訪問。

1999 / H11

国立明石病院岩屋分院の経営移譲により、聖隷淡路病院開設。

2000 / H12

長谷川力理事長退任、会長に就任。3代目理事長に山本敏博常務理事就任。

2003 / H15

国立横浜東病院の経営移譲により、聖隷横浜病院開設。

2004 / H16

国立佐倉病院の経営移譲により、聖隷佐倉市民病院開設。

2006 / H18

おおぞら療育センターが社会福祉法人小羊学園より聖隷三方原病院へ事業継承され、聖隷おおぞら療育センターに。



2007 / H19

日本郵政からの事業譲渡により浦安エデンの園開設。

2008 / H20

浜松市リハビリテーション病院の指定管理開始。

2010 / H22

聖隷健康サポートセンターShizuoka・横浜エデンの園開設。

2011 / H23

聖隷藤沢ウェルフェアタウン開設。

2012 / H24

聖隷訪問看護ステーションゆいを沖縄県に開設。聖隷浜松病院JCI認定取得。

2013 / H25

聖隷袋井市民病院の指定管理開始。

2014 / H26

宝塚せいの里開設。聖隷カーネーションホーム開設。

### 関連法人

学校法人 聖隷学園

社会福祉法人 十字の園

社会福祉法人 小羊学園

社会福祉法人 牧の原やまばと学園

社会福祉法人 神戸聖隷福祉事業団

ディアコニッセ母の家

宗教法人日本基督教団 遠州栄光教会

財団法人 ニッセイ聖隷健康福祉財団

財団法人 日本老人福祉財団

財団法人 恵愛会

財団法人 芙蓉協会

医療法人 聖愛会

社会福祉法人 さくま

社会福祉法人 松溪会

ブラジル希望の家福祉協会

聖隷希望の家(インド)



### シンボルマークの由来

ヨハネによる福音書13章には、最後の晩餐のとき、主イエスは「夕食の席から立ち上がって上着を脱ぎ、手ぬぐいをとって腰に巻き、それから水をたらいに入れて弟子たちの足を洗い…」とあります。当時、他人の足を洗う仕事は奴隷の役割でした。キリストは弟子たちに行動をもって最後の教えを示しました。これが聖なる神様の奴隷を意味する『聖隷』の語源となりました。外側の二重円はこのたらいを表しています。内側の三つの円は、聖隷集団の使命である医療(赤)、教育(青)、福祉(緑)を象徴しています。

### 社会福祉法人 聖隷福祉事業団

法人本部：〒430-0946 静岡県浜松市中区元城町218-26  
TEL.053-413-3300 FAX.053-413-3314

<http://www.seirei.or.jp/hq/>



見やすく読みまちがえにくい  
ユニバーサルデザインフォントを  
採用しています。



このパンフレットは2014年4月現在のデータに基づき制作されています。