必ず覚えよう！

コロナ感染リスクを減らす心肺蘇生法のポイント

①すべての傷病者に
コロナ感染の疑いがあるものとして対応する

②呼吸や反応の確認の際に
顔を近づけすぎない

③CPR（心肺蘇生）を開始する前に
ハンカチ等を傷病者の鼻と口にかぶせる
※ウイルスを含むエアロゾルが飛散するのを防ぐため

④成人の心停止は
人工呼吸を行わず、胸骨圧迫だけ行う
※子どもの心停止は人工呼吸ができる人は行う

⑤救急隊員に引き継いだ後、
すぐに手と顔を石鹸と流水で洗う
※傷病者の鼻と口にかぶせたハンカチ等は直接触らずに廃棄する

参考：厚生労働省「新型コロナウイルス感染症の流行を踏まえた市民による救急蘇生法について（指針）」

VISION | テクノロジーとデザインで緊急事象の課題を解決し、社会の安心安全に寄与します。

MISSION | たすける力を、みんなの手に。

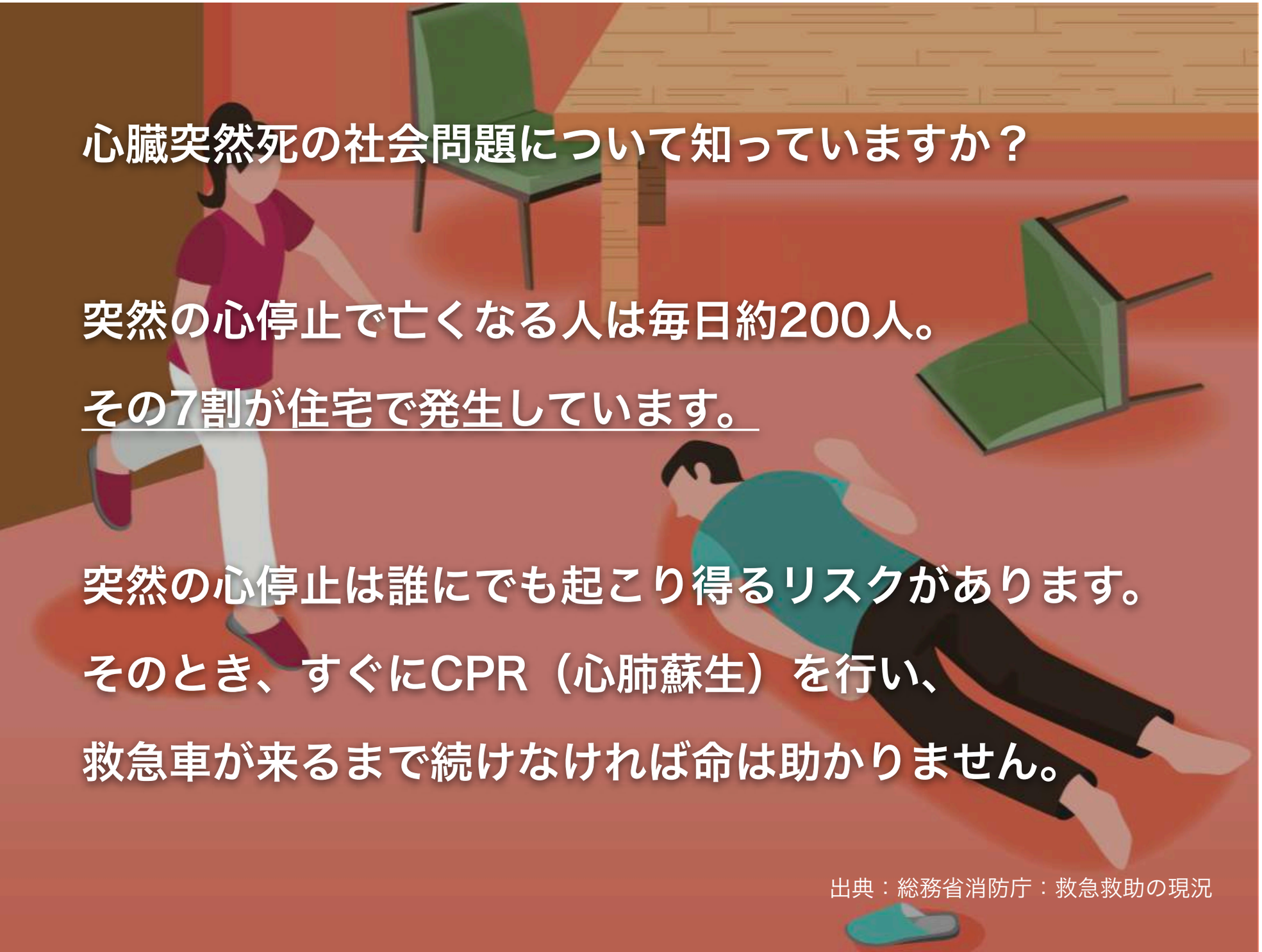

心臓突然死の社会問題について知っていますか？

突然の心停止で亡くなる人は毎日約200人。

その7割が住宅で発生しています。

突然の心停止は誰にでも起こり得るリスクがあります。

そのとき、すぐにCPR（心肺蘇生）を行い、

救急車が来るまで続けなければ命は助かりません。

出典：総務省消防庁：救急救助の現況

あなたは心肺蘇生できますか？

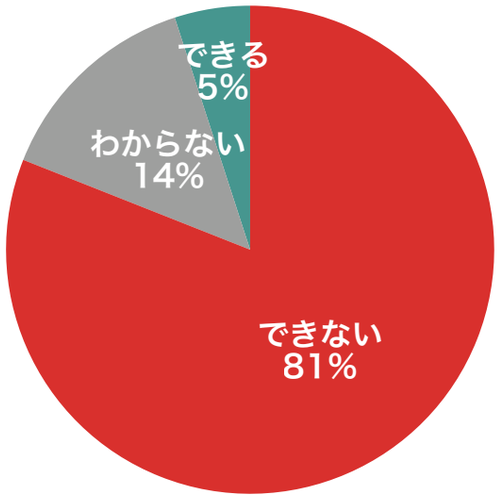

あなたの家族は
心肺蘇生できますか？

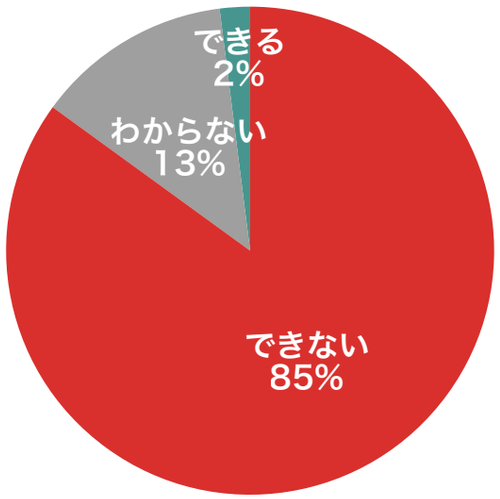

※ファストエイド独自調査

新型コロナウイルス感染症の感染拡大による影響

- イベントでの啓発　：　イベント中止により啓発活動に多大な影響ありました
- 講習　：　講習会の大部分を中止、一部をオンライン講習にて対応しました
- コスト削減　：　講習会の中止に伴いCPR訓練シートの需要が減り売上減となりました
  コスト削減のため作業場兼機材保管場所として借りていた事務所を解約しました
- 体制変更　：　2020.08.31に小澤 貴裕が共同代表理事を退任しました
  2020.09.01に山賀 雄介が理事に就任しました

理事：山賀 雄介のご紹介

理事　山賀（やまが）　雄介（ゆうすけ）　看護師・保健師

山梨大学医学部看護学科卒業。都内大学病院にて急性期経験後、地域に魅力と課題を感じ、デイサービスの立ち上げ、包括支援センターや訪問看護、障害者福祉を経験し医療介護福祉の枠を超え、時には、ホテルのフロントや料理人のアシスタントとして『生活の場』に溶け込む。コミュニティナースプロジェクト7期。有志団体 看護師一ずの発起人。【渋谷ナース酒場】で注目される。

CPRトレーニングボトル 訓練シート　販売事業

2019年度の総販売数：8,270枚

内訳
- オンラインショップでの販売
- 企業様のロゴ入りオリジナルシート製作
- 小児・幼児版 訓練シート
- 柄団体主催の講習会でのシート配布

CPRトレーニングボトル 訓練シート 小児・幼児版を作成

キャリアカレッジ社「乳幼児救急救命支援員講座」に付録提供

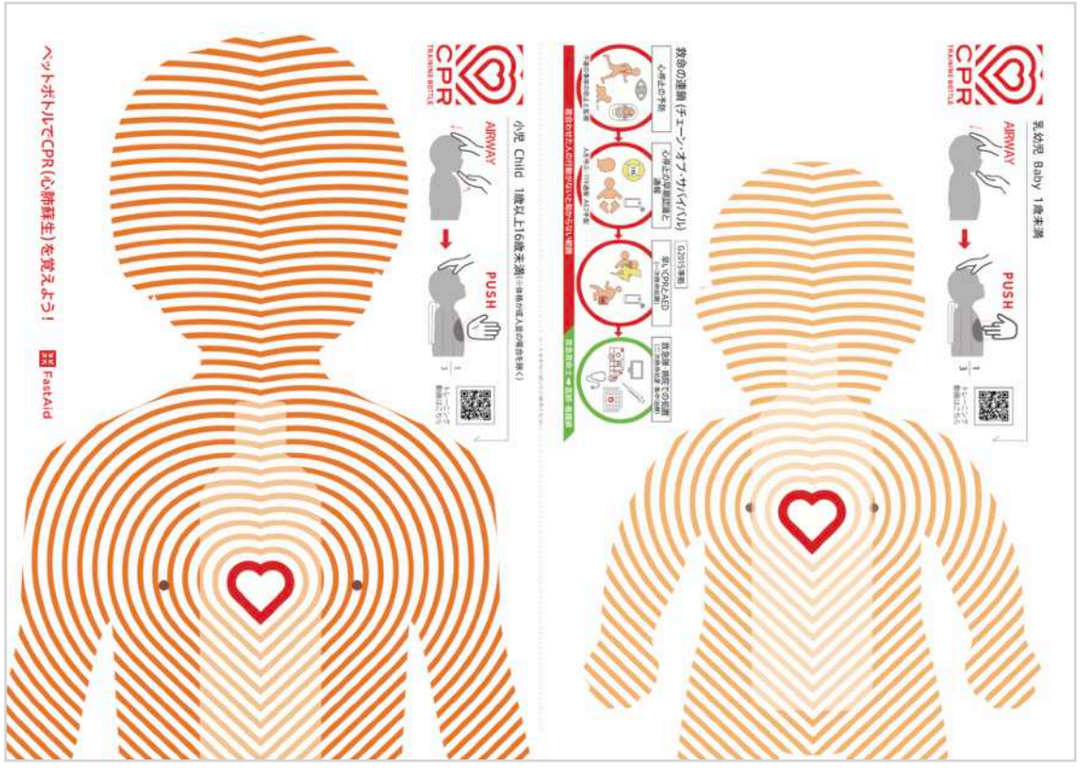

救命講習事業

2019年度の開催数：7回（うち2回はオンライン講習）　総受講者数：331名

受講者が実際に突然の心停止に遭遇し、CPRで救命した事例数：累計2件

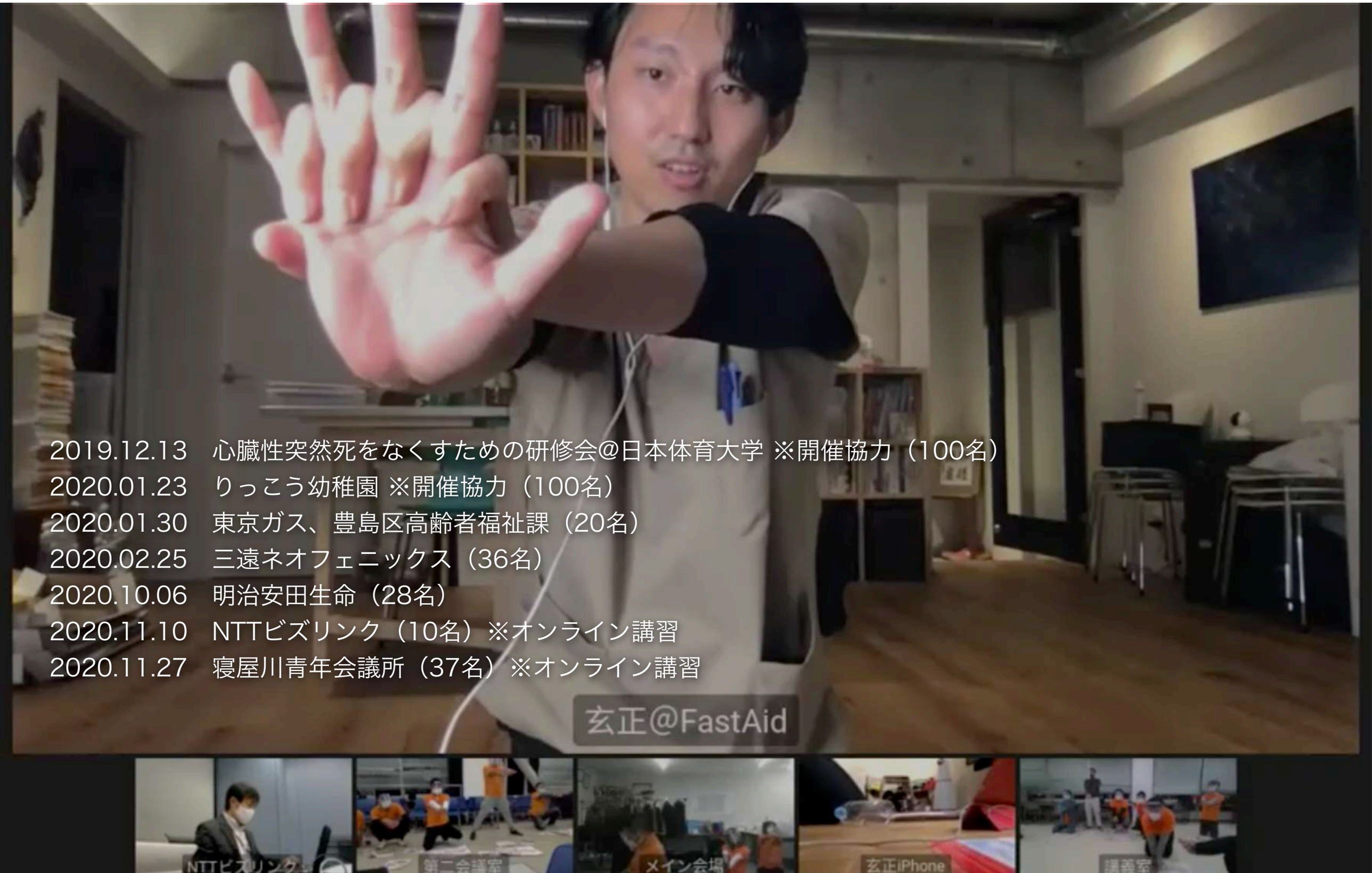

2019.12.13　心臓性突然死をなくすための研修会@日本体育大学 ※開催協力（100名）
2020.01.23　りっこう幼稚園 ※開催協力（100名）
2020.01.30　東京ガス、豊島区高齢者福祉課（20名）
2020.02.25　三遠ネオフェニックス（36名）
2020.10.06　明治安田生命（28名）
2020.11.10　NTTビズリンク（10名）※オンライン講習
2020.11.27　寝屋川青年会議所（37名）※オンライン講習

啓発活動

登壇：1件
啓発ブース：4件
訓練体験提供：3件
啓発画像作成：1件
訓練動画作成：1件

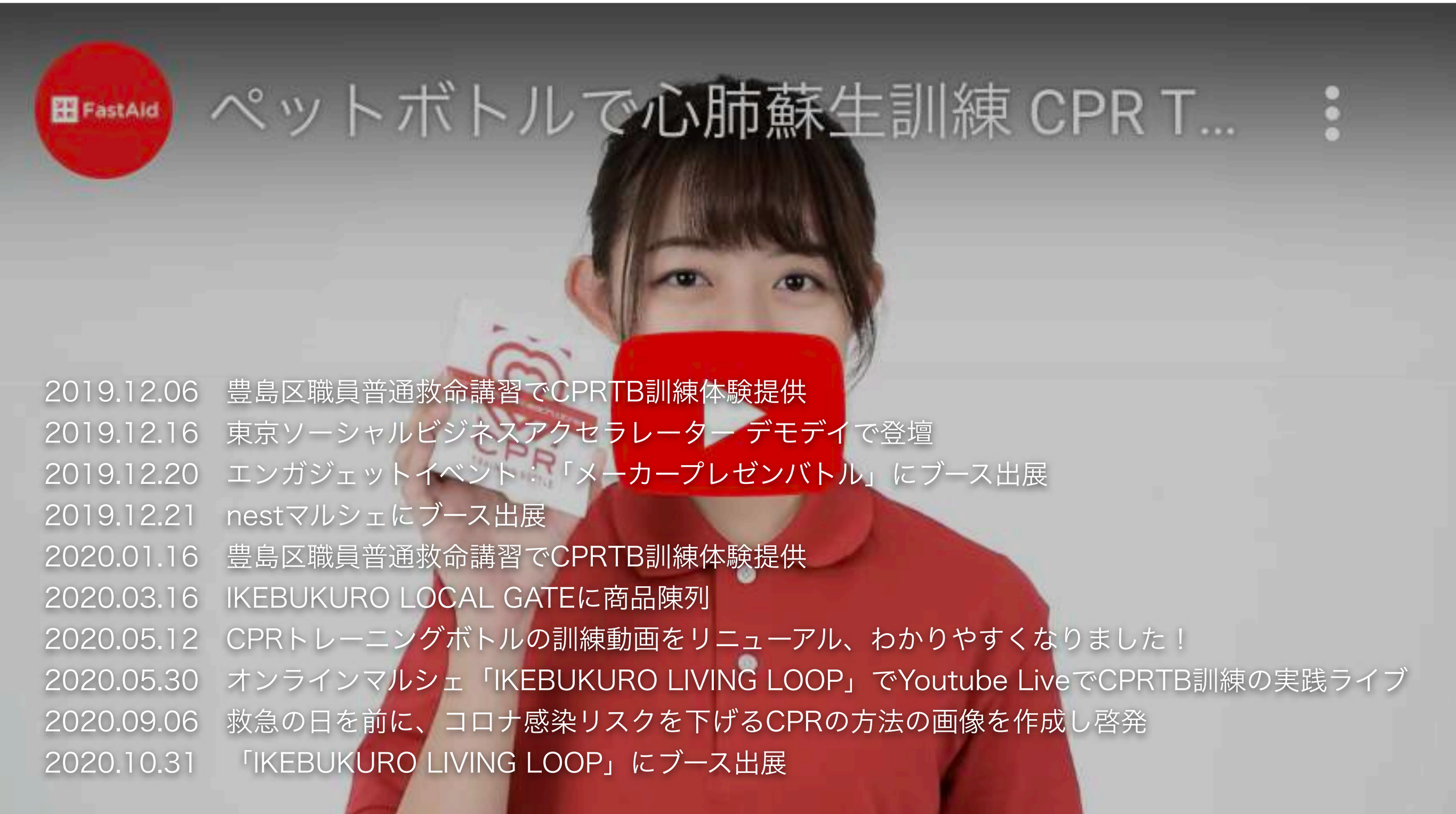

2019.12.06　豊島区職員普通救命講習でCPRTB訓練体験提供
2019.12.16　東京ソーシャルビジネスアクセラレーター デモデイで登壇
2019.12.20　エンガジェットイベント：「メーカープレゼンバトル」にブース出展
2019.12.21　nestマルシェにブース出展
2020.01.16　豊島区職員普通救命講習でCPRTB訓練体験提供
2020.03.16　IKEBUKURO LOCAL GATEに商品陳列
2020.05.12　CPRトレーニングボトルの訓練動画をリニューアル、わかりやすくなりました！
2020.05.30　オンラインマルシェ「IKEBUKURO LIVING LOOP」でYoutube LiveでCPRTB訓練の実践ライブ
2020.09.06　救急の日を前に、コロナ感染リスクを下げるCPRの方法の画像を作成し啓発
2020.10.31　「IKEBUKURO LIVING LOOP」にブース出展

受賞

・2020 60th ACC TOKYO CREATIVITY AWARDS デザイン部門 ゴールド 受賞

研修の受講

・神奈川県「SDGs社会的インパクト・マネジメント実践研修」修了

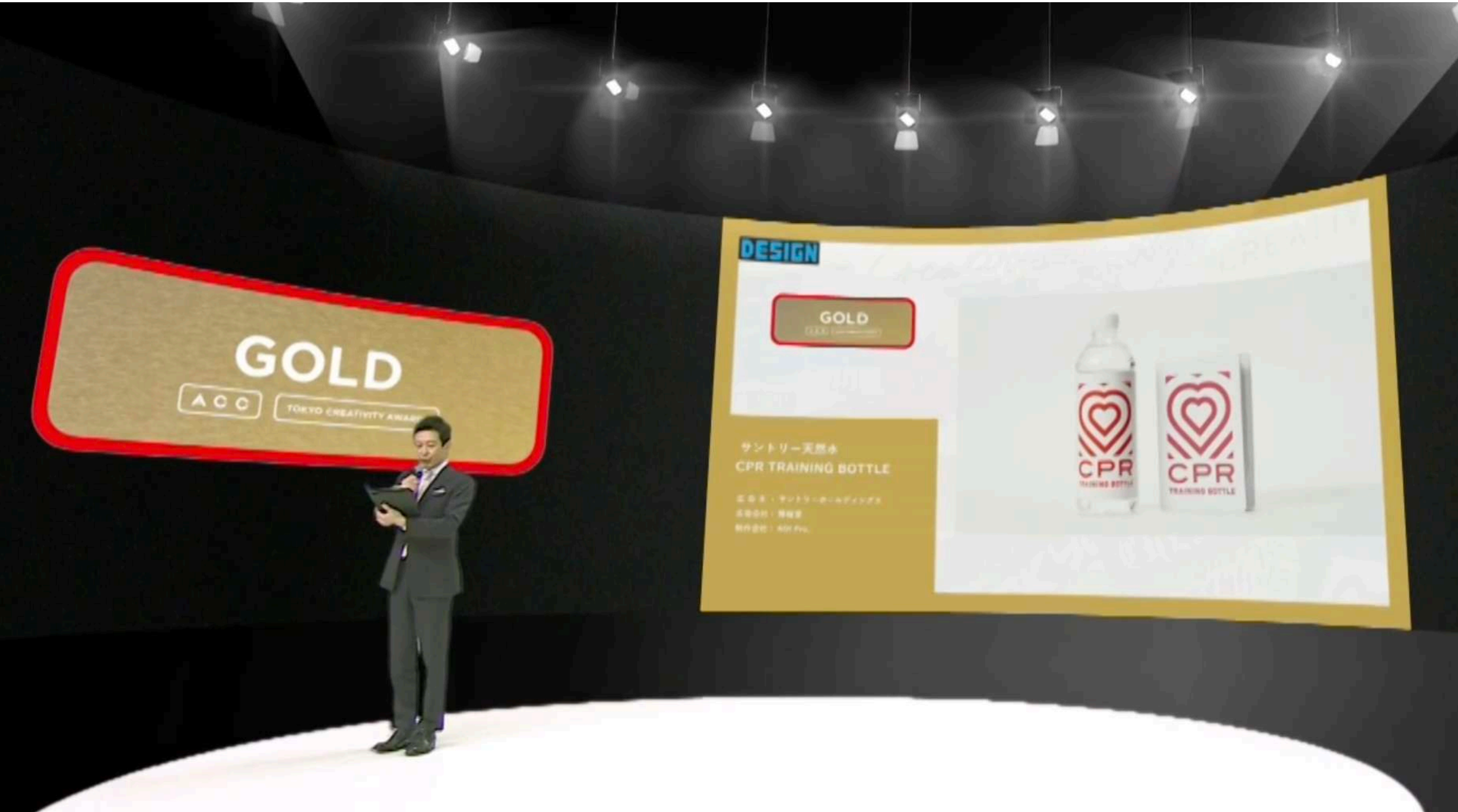

メディア掲載

テレビ：3番組、新聞：3紙、ラジオ：1番組、雑誌：1誌、ネットメディア：2媒体、動画メディア：2媒体

2019.12.23　桐生タイムスに記事掲載
2020.01.09　FM福井「Morning Tune」で紹介
2020.01.11　BS朝日「Fresh Faces ～アタラシイヒト～」で紹介
2020.01.11　テレビ東京「FOOT BRAIN」で紹介
2020.01.17　テレビ大阪「やさしいニュース」で紹介
2020.03.25　東京都クラウドファンディングを活用した資金調達支援のページに記事掲載
2020.04.20　NTTファイナンス「Trace」に記事掲載
2020.05.29　堺市消防局のYouTubeで紹介
2020.07.16　南日本新聞に記事掲載
2020.08.04　#命つなぐアクション Jリーグ各クラブチームの公式Twitterで啓発メッセージのツイート
2020.08.31　毎日新聞に記事掲載（岩手県陸前高田市の復興住宅でCPRTB訓練）
2020.10.01　月刊「事業構想」11月号に代表理事の玄正のインタビュー記事が掲載

PARTNER & SPONSORS

パートナー企業・団体様

SUNTORY
coaido
HAKUHODO
KISSEI COMTEC
KOHKEN コーケンメディカル株式会社
信頼される安心を、社会へ。 SECOM
PR TIMES
seesaw
小野田髙砂法律事務所 ONODA & TAKASAGO LAW OFFICE
Yokohama F·Marinos
シャレン! Jリーグ社会連携
松田直樹メモリアル Next Generation FOREVER3

神奈川県

日本体育大学 Nippon Sport Science University

豊島区

日本大学医学部 NIHON UNIVERSITY SCHOOL OF MEDICINE

第一勧業信用組合

千葉工業大学 CHIBA INSTITUTE OF TECHNOLOGY

会員企業・団体様

NTTビズリンク
Venture Bank
MISTLETOE

寄付実施企業様

明治安田生命
RECRUIT
sunbridge

正味財産増減計算書　2019年12月01日～2020年11月30日

一般社団法人ファストエイド　（単位:円）

勘定科目	<営利部門>	<非営利部門>	<合計>
[売上高]			
売上高	1,003,269	1,304,700	2,307,969
会費収入	0	500,000	500,000
売上高合計	1,003,269	1,804,700	2,807,969
[売上原価]			
業務委託料	592,000	940,000	1,532,000
売上総損益金額	411,269	864,700	1,275,969
[販売管理費]			
荷造運賃	38,778	0	38,778
広告宣伝費	27,236	36,104	63,340
交際費	3,225	4,275	7,500
会議費	353	467	820
旅費交通費	2,434	3,226	5,660
通信費	53,739	71,235	124,974
消耗品費	156,000	106,429	262,429
修繕費	113,852	150,920	264,772
水道光熱費	16,617	22,027	38,644
支払手数料	9,164	12,147	21,311
地代家賃	278,767	369,528	648,295
租税公課	16,405	21,745	38,150
支払報酬料	95,338	126,378	221,716
減価償却費	72,446	96,034	168,480
繰延資産償却(販)	86,000	114,000	200,000
雑費	1,471	1,949	3,420
販売管理費計	971,825	1,136,464	2,108,289
営業損益金額	−560,556	−271,764	−832,320
[営業外収益]			
受取利息	0	1	1
雑収入	1,165,000	1,165,000	2,330,000
営業外収益合計	1,165,000	1,165,001	2,330,001
[営業外費用]			
営業外費用合計	0	0	0
経常損益金額	604,444	893,237	1,497,681
[特別利益]			
特別利益合計	0	0	0
[特別損失]			
特別損失合計	0	0	0
[当期純損益]			
税引前当期純損益金額	604,444	893,237	1,497,681
法人税、住民税及び事業税	70,000	0	70,000
当期純損益金額	534,444	893,237	1,427,681

賃借対照表　2020年11月30日現在

一般社団法人ファストエイド　（単位:円）

資産の部		負債の部	
【流動資産】	980,600	【流動負債】	6,527,805
現金及び預金	380,600	未払費用	6,429,422
前払費用	600,000	未払法人税等	70,000
【固定資産】	673,920	預り金	28,383
【無形固定資産】	673,920		
ソフトウェア	673,920	負債の部合計	6,527,805
【繰延資産】	1,800,000	正味財産の部	
実用新案権	1,800,000	【指定正味財産】	0
		【一般正味財産】	△3,073,285
		正味財産合計	△3,073,285
資産の部合計	3,454,520	負債及び正味財産合計	3,454,520

FastAid

団体名称　一般社団法人ファストエイド
所在地　〒113-0033
東京都文京区本郷3-40-10 三翔ビル本郷 7F
小野田高砂法律事務所内 social hive HONGO
E-mail　info@fastaid.co
Webサイト　https://www.fastaid.co/
設立　2017年12月20日

役員　代表理事　玄正 慎
理事　山賀 雄介
理事　小野田 峻
監事　仁村 大祐