

平成26年度
事業報告書

自平成26年4月1日 至平成27年3月31日



社会福祉法人十日町福祉会

目 次

● 法人部門

I 法人全体

十日町福祉会	5
1 経営理念	5
2 経営方針	5
3 行動規範	5
4 重点目標に対する取組結果	6
5 主要事項	1 2
6 法人の概要	3 5
7 役員	4 0
8 組織	4 1

● 事業所部門

II 老人福祉サービス

II―1 特別養護老人ホーム三好園	5 1
1 事業所の概要	5 1
2 重点目標に対する取組結果	5 2
3 事業の状況	5 4
4 事業活動上の重要事項	5 6
○ 事業別報告	
1 介護老人福祉施設（特別養護老人ホーム）	6 7
2 （介護予防）短期入所生活介護事業	7 8
3 （介護予防）通所介護事業	8 4
（介護予防）認知症対応型通所介護事業	
4 居宅介護支援事業	9 4
II―2 特別養護老人ホームあかね園	9 7
1 事業所の概要	9 7
2 重点目標に対する取組結果	9 8
3 事業の状況	1 0 0
4 事業活動上の重要事項	1 0 3
○ 事業別報告	
1 介護老人福祉施設（特別養護老人ホーム）	1 1 4
2 地域密着型介護老人福祉施設（地域密着型特別養護老人ホーム）	1 2 3

3	(介護予防) 短期入所生活介護事業	1 3 2
4	(介護予防) 通所介護事業	1 3 7
5	居宅介護支援事業	1 4 1
II-3	ケアセンター三好園しんざ・・・・・・・・・・・・・・・・	1 4 5
1	事業所の概要	1 4 5
2	重点目標に対する取組結果	1 4 6
3	事業の状況	1 4 8
4	事業活動上の重要事項	1 5 2
○	事業別報告	
1	介護老人福祉施設(特別養護老人ホーム)	1 6 4
2	(介護予防) 短期入所生活介護事業	1 7 7
3	(介護予防) 通所介護事業	1 8 2
4	(介護予防) 訪問看護事業	1 8 6
5	居宅介護支援事業	1 8 9
6	地域包括支援センター事業	1 9 1
II-4	複合型介護施設三好園四ツ宮・・・・・・・・・・・・・・・・	1 9 9
1	事業所の概要	1 9 9
2	重点目標に対する取組結果	2 0 0
3	事業の状況	2 0 1
4	事業活動上の重要事項	2 0 3
○	事業別報告	
1	地域密着型介護老人福祉施設(地域密着型特別養護老人ホーム)	2 1 1
2	(介護予防) 小規模多機能型居宅介護事業	2 1 9
II-5	複合型介護施設よしだ・・・・・・・・・・・・・・・・	2 2 3
1	事業所の概要	2 2 3
2	重点目標に対する取組結果	2 2 4
3	事業の状況	2 2 5
4	事業活動上の重要事項	2 2 9
○	事業別報告	
1	地域密着型介護老人福祉施設(地域密着型特別養護老人ホーム)	2 4 0
2	(介護予防) 認知症対応型共同生活介護	2 4 9
3	(介護予防) 通所介護事業	2 5 5
4	居宅介護支援事業	2 5 9

Ⅱ―6	ケアハウスみよし台・・・・・・・・・・・・・・・・	2 6 1
1	事業所の概要	2 6 1
2	重点目標に対する取組結果	2 6 2
3	事業の状況	2 6 3
4	事業活動上の重要事項	2 6 3
○	事業別報告	
1	軽費老人ホーム事業（ケアハウス）	2 6 9
Ⅱ―7	ヘルパーステーション十日町・・・・・・・・	2 7 5
1	事業所の概要	2 7 5
2	重点目標に対する取組結果	2 7 6
3	事業の状況	2 7 6
4	事業活動上の重要事項	2 7 7
○	事業別報告	
1	（介護予防）訪問介護事業	2 8 1
Ⅲ	障害福祉サービス	
Ⅲ―1	障害者支援施設なかまの家・・・・・・・・	2 8 7
1	事業所の概要	2 8 7
2	重点目標に対する取組結果	2 8 8
3	事業の状況	2 9 0
4	事業活動上の重要事項	2 9 4
○	事業別報告	
1	障害者支援施設 （施設入所支援、生活介護事業、短期入所事業、日中一時支援事業）	3 0 7
2	共同生活援助事業	3 1 7
Ⅲ―2	障害福祉サービス事業所・障害児通所支援事業所なごみの家・・・	3 2 9
1	事業所の概要	3 2 9
2	重点目標に対する取組結果	3 3 1
3	事業の状況	3 3 2
4	事業活動上の重要事項	3 3 8
○	事業別報告	
1	生活介護事業、就労継続支援B型事業	3 4 5
2	放課後等デイサービス事業	3 6 0
3	基準該当居宅介護事業	3 6 2
4	相談支援事業、就業・生活支援センター事業	3 6 5

Ⅲ— 3	障害福祉サービス事業所ワークセンターなごみ・・・・・・・・・・	3 7 3
1	事業所の概要	3 7 3
2	重点目標に対する取組結果	3 7 4
3	事業の状況	3 7 6
4	事業活動上の重要事項	3 7 8
○	事業別報告	
1	就労移行支援事業、就労継続支援B型事業	3 8 4
Ⅲ— 4	障害福祉サービス事業所ワークセンターかわにし・・・・・・・・・・	3 9 7
1	事業所の概要	3 9 7
2	重点目標に対する取組結果	3 9 8
3	事業の状況	4 0 0
4	事業活動上の重要事項	4 0 2
○	事業別報告	
1	生活介護事業、就労継続支援B型事業	4 0 7

Ⅳ 保育サービス

Ⅳ— 1	新座保育園・・・・・・・・・・・・・・・・・・・・・・・・・・	4 2 1
1	事業所の概要	4 2 1
2	重点目標に対する取組結果	4 2 2
3	事業の状況	4 2 3
4	事業活動上の重要事項	4 2 3
○	事業別報告	
1	保育事業	4 2 9

法 人 部 門

I 法人全体

I 十日町福祉会

1 経営理念

十日町福祉会は、社会福祉事業を通じて、多様な福祉課題に積極的かつ主体的に取り組み、地域社会の豊かな発展と充実に貢献します。

2 経営方針

○人権の尊重

お客様の自己決定と選択を尊重し、その権利擁護を実現するとともに、個人の尊厳に配慮した良質かつ安心・安全なサービスの提供に努めます。

○地域との共生

地域における福祉システムの構築に主体的に関わり、関係諸機関との連携・協働により、地域の福祉課題に取り組みます。

○人材育成、適切な人事・労務管理の実践

経営の持続と発展を図るため人材の育成に努め、職員の自己実現に寄与するとともに、適切な人事・労務管理を実践します。

○財務基盤の安定化と公共的・公益的取組の推進

安定的な財務基盤の確立のもと、地域の福祉ニーズに即応した先駆性、開拓性のある社会貢献を推進します。

3 行動規範

○その行動は、お客様の喜びと満足につながっていますか。

○その行動は、お客様の立場に立ったものですか。

○その行動は、お客様の希望に沿ったものですか。

○その行動は、お客様の自立支援につながるものですか。

○その行動は、あなたの自己実現につながるものですか。

4 重要目標に対する取組結果

(1) ガバナンスの確立と経営能力の向上

① 理事会の活性化

重要課題に計画的かつ迅速に対応するため、理事会開催の在り方等について検討します。

<取組結果>

理事定数の見直しを行い、定数を10人から9人に変更しました。

平成26年9月25日開催の評議員会において9名の理事が選出されました。理事長は村山薫が再任され、理事長職務代理者には古沢棟子が、常務理事には長谷川誠一が再指名されました。懸案であった施設長理事の配置では、松村実（三好園しんご施設長）を選任しました。

また、理事の経営参画を推進する目的で理事担当制を導入し部会を開催しました。

- ・高齢者施設担当理事 村山武夫、丸山晴久
- ・障害者施設担当理事 村越家和、後藤和子
- ・保育園担当理事 村山 薫、古沢棟子

なお、評議員においても定数見直しを行い、定数を22人から21人に変更しました。

○高齢者施設担当理事連絡協議会開催状況

開催月日	場所	内 容
平成26年11月26日	本部会議室	担当理事制、社会福祉法人を取り巻く状況、社会福祉法人改革、意見交換・質疑等

○障害施設担当理事連絡協議会開催状況

開催月日	場所	内 容
平成26年11月27日	本部会議室	担当理事制、社会福祉法人を取り巻く状況、社会福祉法人改革、意見交換・質疑等

○高齢者施設分野会議参加状況

開催月日	場所	内 容
平成27年3月8日	本部会議室	介護報酬改定、平成27年度事業計画、法人中期計画等

○障害施設分野会議参加状況

開催月日	場所	内 容
平成 27 年 3 月 11 日	本部会議室	報酬改定、平成 27 年度事業計画、法人中期計画等

○保育分野会議参加状況

開催月日	場所	内 容
平成 27 年 3 月 3 日	本部会議室	上野保育園開設に関する事項、平成 27 年度事業計画、法人中期計画等

② 本部機能の強化

より効率的な経営を目指して、事業活動を一元的に管理、サポートをするために本部機能を強化します。

ア 本部と事業所で重複する業務を整理します。(役割の明確化)

<アの取組結果>

重複する業務の洗出しを行なっている段階であり、整理するまでには至っていません。

イ 計画的な事業の進行管理に努めます。

ウ 課題分析、経営分析を行い対応策の検討をします。

<イ・ウの取組結果>

幹部職員に顧問税理士を加えたメンバーで経営分析会議を四半期ごとに開催して経営の状況、これから取り組むべき課題等について確認と協議をしました。

しかし、課題の抽出と対応・対策という会議本来の目的を十分果たすことができませんでした。

次年度は、分析会議を事業所分析会議、分野別分析会議及び経営分析会議に細分化・重層化して会議の活性化を図ります。

③ 資金の適正管理

ア 一行に偏重した預金先の見直しを行いリスクの分散を進めます。

<取組結果>

他の金融機関に、110,000千円の預金を移動しました。

また懸案であった、計画的な資金の積立（施設整備等積立金、人件費積立金）に着手しました。

イ 預入資金について、ローリスクの投資等資金運用の検討を行います。

<取組結果>

金融機関から関連情報を集めましたが、安全性が担保されることについて、より慎重な検討が必要であり、今年度は実施までには至りませんでした。

④ 適正な利益の確保

永続かつ安定して事業に取り組むことができるようにするため、全ての事業において適正な利益の確保に努めます。

経常増減差額率5%以上を目標とします。

<取組結果>

経常増減差額率は前年より、0.2%減の3.2%でした。厳しい結果を受け止め、一層の経営改善に取り組みます。

(2) 質の高いサービスの提供

① サービスの質の向上

ア 部会、委員会の活性化及び監査の充実を通して、均質で質の高いサービスの提供を目指します。

<取組結果>

部会、委員会は定期に開催し、課題の解決に向けての取り組みを行いました。今後の消費税増税を見据えた中で、高齢事業所で異なっている委託給食の標準化を進めることが、食事の質の均一化と向上、経費節減につながると考えられるため食事形態標準化準備委員会を10月から立ち上げました。

内部監査は、昨年の内部監査の指摘事項の改善状況を確認しました。合わせて、新潟県の実地指導資料に基づき必要書類の作成状況や施設内の設備の状態や避難経路確保等安全管理の確認を行いました。

部会、委員会の開催、内部監査の実施については、5主要事項の(3)委員会、(4)事業別・職種別部会、(11)法人内部監査に記載の通りです。

イ 事業所間で差のない均質なサービスの提供を行うために、基盤となる標準マニュアルを作成します。

<取組結果>

標準マニュアル作成のための会議を重ねましたが、基本的な考え方を確認するところまでで具体的なものは仕上がっていません。

ウ 業務関連書類の様式を統一します。

<取組結果>

各事業所から契約書、重要事項説明書等を集め、統一されている書式とそうでないものを確認しました。障害者の事業所は契約書、重要事項説明書は統一されています。

また、アセスメント用紙を認定調査用紙に合わせた内容に変更し次年度から活用する予定です。十日町圏域の障害者事業所の個別支援計画書を統一することについての検討が始まりました。

高齢者の事業所も通所関係は契約書、重要事項説明書を統一するように進めています。高齢者の入所関係の事業者も概ね整っています。詳細な部分の調整のため、部会等で取り組みを進めましたが、まとまるまでには至りませんでした。用紙類は本部で1冊の綴りにまとめました。

② 情報処理、情報活用の研究と実践

サービスの質の向上につながる、記録の省力化、効率化及び情報共有化について、実施・導入に向けて研究を始めます。

<取組結果>

各事業所から記録用紙を集めるとともに、記録について現状をまとめました。

高齢事業所1カ所において、6月から24時間シートと記録の連動についてモニターを始めています。次年度から活用するため、24時間シートと記録の連動ソフトの説明会を係長、主任等の中間管理職及び、全職員に対して実施し、27年度から開始します。

ワイズマンの介護ソフトを活用して法人内での、居宅介護支援事業所とサービス事業所間で実績の共有も始めました。また、検討を重ねた結果、平成27年4月から短期入所事業における予約管理システムを導入します。

(3) 人事、労務管理の再構築

① 給与体系の抜本的見直し

事業の遂行に際して中核となる職種、職員を確保するため、現行の給与体系を抜本的に見直します。

喫緊の課題

- ・夜勤要員の確保
- ・看護師の確保
- ・中途退職者の減少

② 両立支援策の検討

仕事と子育ての両立を図るため、雇用環境や労働条件等について検討を行います。

③ キャリアパス制度導入に向けた研究

様変わりしつつある職員の就労意識等に鑑み、これからの時代に相応しい法人のキャリアパス制度について研究を行います。

<取組結果>

先駆的な取り組みを行っている県内の社会福祉法人で改革の実際を学ぶとともに、現行制度の課題と対応策について検討を行いました。

これらを基に、トータル人事制度の構築に向けた取り組みを加速します。

(4) 新規事業への取組み

① 高齢関係

ア 十日町市第6期介護保険事業計画（平成27年度～平成29年度）に法人施設整備計画が採択されるよう努力します。

<取組結果>

法人の施設整備計画（下記）が、十日町市第6期介護保険事業計画に盛込まれました。

- ・ 小規模多機能型居宅介護事業所の整備（新設）
- ・ 認知症対応型共同生活介護事業所の整備（新設）
- ・ 地域包括支援センターの受託
- ・ 短期入所生活介護事業所の整備（よしだ併設）

地域包括支援センターの受託は三好園へ決定し、平成27年4月1日に開設します。

また、小規模多機能型居宅介護事業所及び認知症対応型共同生活介護事業所の建設用地を市内上野地区に確保し、平成28年4月の開設を目指します。

イ 独自サービスの開発に向けて検討を始めます。

- ・ 配食、見守りサービス

<取組結果>

未着手です。継続して検討します。

② 障害関係

障害者支援施設（なかまの家）利用者の地域移行に係る障害者グループホームの整備を行います。

- ・第7、第8グループホームの整備
- ・第8グループホームの用地、建物の確保

<取組結果>

十日町市へ法人中期事業計画を提出し、第4期障害福祉計画に反映して頂きました。

8月1日に十日町市昭和町に7棟目のグループホーム（いずみ）を開設しました。

8棟目の用地として、購入を予定している十日町市上野地区においてグループホーム開設のための地元説明会を6月28日に開催しました。8月9日には、用地の購入契約を締結しました。降雪の関係で年度中の工事は難しく平成28年4月の開設を目指すことにしました。

③ 保育関係

十日町福祉会が市立上野保育園の経営引継ぎ法人に決定した場合には、関係者との密接な連携のもと、引継ぎ作業を行います。

<取組結果>

市立上野保育園の経営引継ぎ法人に決定しました。8月に職員採用試験を実施し13人を採用しました。保育園の園名は上野保育園に決まりました。

十日町市子育て支援課、上野保育園、保護者役員との三者協議を3回開催しました。新座保育園園長が上野保育園で実施されている行事等に月2回程度参加し、保育の様子を体験しました。1月からは引継保育を開始しました。開設に向けての各種準備を計画的に進めることができ、予定通り4月に開設します。

5 主要事項

(1) 理事会、評議員会及び監事会

① 理事会

ア 役 割 法人の業務決定、意思決定機関

イ 位置づけ 別表3のとおり

ウ 研 修 法人経営に資する目的で、先駆的取組みを行っている法人（事業所）の視察研修を実施します。

○視察研修状況

開催月日	場所	人数	内 容
平成 26 年 12 月 5 日	社会福祉法人 新潟南福祉会	12	・小規模多機能型居宅介護事業所 2 カ所（いきいき味方、笑い愛くろさき）、グループホーム（認知症対応型共同生活介護事業所） 1 カ所（味方）の見学

エ 開 催 定例開催の他、必要に応じて臨時に開催します。

○理事会開催状況

開催月日	場所	人数	内 容
平成 26 年 5 月 29 日	千手中央 コミュニ ティセン ター	9	<ul style="list-style-type: none"> ・平成 25 年度会計収支予算（第 1 次予備費使用）について ・居宅介護・重度訪問介護事業所運営規程の一部改正について ・なかまの家運営規程の一部改正について ・なかまの家（短期入所）運営規程の一部改正について ・あおぞら運営規程（指定一般相談支援、地域移行支援、地域定着支援）の一部改正について ・あおぞら運営規程（指定特定相談事業、障害児相談支援事業）の一部改正について ・障害者グループホーム改修工事の入札結果について ・平成 25 年度事業報告並びに収支決算の認定について ・公印規定の全部改正について ・役員の費用弁償支給規程の一部改正について ・職員旅費規程の一部改正について
7 月 11 日	本部会 議室	9	<ul style="list-style-type: none"> ・土地の取得について（取下げ） ・グループホーム第 7 号棟の名称について ・電動ベット等設備整備に係る入札及び契約について
8 月 6 日	持ち回 り決議	9 人	<ul style="list-style-type: none"> ・土地の取得について ・グループホーム千手かたくり定員変更について

9 月 25 日	クロス 10	9 人	<ul style="list-style-type: none"> ・不動産の取得について ・施設整備入札の結果について ・評議員の選任について ・福祉サービスに関する苦情解決実施要領第三者委員の選任について ・保育園の名称について ・定款変更について ・平成 26 年度会計収支補正予算（第 1 次）について
10 月 1 日	クロス 10	9	<ul style="list-style-type: none"> ・理事長の互選について ・理事長職務代理者の指名について ・常務理事の指名について
平成 27 年 1 月 23 日	千手中央 コミュニ ティセン ター	7	<ul style="list-style-type: none"> ・平成 26 年度上半期事業報告並びに収支決算について ・定款変更について ・平成 26 年度会計収支補正予算（第 2 次）について ・小規模多機能型居宅介護事業所、認知症対応型共同生活介護事業所並びに障害者グループホーム建設工事の設計・監理に係る入札及び契約について ・準職員就業規則の一部改正について ・施設長の任免について
2 月 25 日	本部会 議室	8	<ul style="list-style-type: none"> ・通常規模型通所介護事業所三好園及び介護予防通所介護事業所三好園運営規程の一部改正について ・認知症対応型通所介護事業所三好園及び介護予防認知症対応型通所介護事業所三好園運営規程の一部改正について ・居宅介護支援事業所三好園運営規程の一部改正について ・通常規模型通所介護事業所ファミリー川西及び介護予防通所介護事業所ファミリー川西運営規程一部改正について ・通常規模型通所介護事業所三好園しんざ及び介護予防通所介護事業所三好園しんざ運営規程の一部改正について ・居宅介護支援事業所三好園しんざ運営規程の一部改正について ・地域包括支援センター三好園しんざ運営規程の一部改正について ・通常規模型通所介護事業所よしだ及び介護予防通所介護事業所よしだ運営規程の一部改正について ・新座保育園管理規程の一部改正について ・事務処理規程の一部改正について

			<ul style="list-style-type: none"> ・公印規程の一部改正について ・個人情報にかかる開示申請等に関する規程の一部改正について ・経理規程の一部改正について ・十日町北地域包括支援センター運営規程の制定について ・上野保育園管理規程の制定について ・施設長の任免について
3 月 13 日	本部会議室	9	<ul style="list-style-type: none"> ・平成 27 年度事業計画予算について ・役員報酬について
3 月 27 日	三好園研修室	9	<ul style="list-style-type: none"> ・なごみの家運営規程の一部改正について ・放課後等デイサービス事業所なごみの家運営規程の一部改正について ・ワークセンターなごみ運営規程の一部改正について ・ワークセンターかわにし運営規程の一部改正について ・平成 26 年度会計収支補正予算（第 3 次）について ・平成 27 年度事業計画について ・平成 27 年度会計収支予算について ・役員の費用弁償支給規程の全部改正について ・常務理事の服務及び報酬等に関する規定の制定について ・基準該当居宅介護事業所運営規程の廃止について

② 評議員会

ア 役 割 法人経営の重要事項の諮問機関

イ 位置づけ 別表 3 のとおり

ウ 開 催 定例開催の他、必要に応じて臨時に開催します。

○評議員会開催状況

開催月日	場所	人数	内 容
平成 26 年 5 月 29 日	千手中 央コ ミュ ニテ ィセ ン ター	20	<ul style="list-style-type: none"> ・平成 25 年度会計収支予算（第 1 次予備費使用）について ・居宅介護・重度訪問介護事業所運営規程の一部改正について ・なかまの家運営規程の一部改正について ・なかまの家（短期入所）運営規程の一部改正について ・あおぞら運営規程（指定一般相談支援、地域移行支援、地域定着支援）の一部改正について ・あおぞら運営規程（指定特定相談事業、障害児相談支援事業）の一部改正について ・障害者グループホーム改修工事の入札結果について ・平成 25 年度事業報告並びに収支決算の認定について

			<ul style="list-style-type: none"> ・公印規定の全部改正について ・役員の費用弁償支給規程の一部改正について ・職員旅費規程の一部改正について
9 月 25 日	クロス 10	19	<ul style="list-style-type: none"> ・不動産の取得について ・施設整備入札の結果について ・理事の選任について ・監事の選任について ・定款変更について ・平成 26 年度会計収支補正予算（第 1 次）について
平成 27 年 1 月 23 日	千手中 央コミ ュニテ ィセン ター	18	<ul style="list-style-type: none"> ・平成 26 年度上半期事業報告並びに収支決算について ・定款変更について ・平成 26 年度会計収支補正予算（第 2 次）について ・小規模多機能型居宅介護事業所、認知症対応型共同生活介護事業所並びに障害者グループホーム建設工事の設計・監理に係る入札及び契約について ・準職員就業規則の一部改正について ・施設長の任免について
3 月 27 日	三好園 会議室	19	<ul style="list-style-type: none"> ・監事の選任について ・平成 26 年度会計収支補正予算（第 3 次）について ・平成 27 年度事業計画について ・平成 27 年度会計収支予算について

③ 監事会

ア 役 割 理事の業務執行状況、法人の財産状況の監査

イ 位置づけ 別表 3 のとおり

ウ 開 催 定例開催の他、必要に応じて臨時に開催します。

○法人監査実施状況

開催月日	場所	人数	内 容
平成 26 年 5 月 21 日	本部 三好園 三好園 しんざ	3 人	・平成 25 年度の理事の業務執行状況及び財産の状況
平成 26 年 11 月 21 日	本部 三好園 三好園 しんざ	3 人	・平成 26 年度上半期の理事の業務執行状況及び財産の上半期の状況

(2) 会議

情報、方針の周知徹底及び経営上の課題を協議するために会議を設置します。(別表3)

① 経営分析会議

○経営分析会議開催状況

開催月日	内 容 等
平成 26 年 5 月 23 日	・ 事業活動経営実績について ・ 平成 25 年度決算報告
8 月 20 日	・ 事業活動経営実績について ・ 第 1 四半期の事業活動報告
11 月 19 日	・ 事業活動経営実績について ・ 第 2 四半期の事業活動報告
2 月 17 日	・ 事業活動経営実績について ・ 第 3 四半期の事業活動報告

② 施設長会議

ア 全体会

開催月日	内 容 等
平成 26 年 4 月 15 日	平成 25 年度事業報告並びに決算報告について他
5 月 23 日	平成 25 年度決算報告について他
6 月 17 日	平成 27 年度採用職員募集、交通事故防止等の連絡事項、各委員会、事業所報告について他
7 月 15 日	平成 26 年 7 月 11 日理事会報告等の連絡事項、各委員会、事業所報告について他
8 月 20 日	平成 26 年 8 月 7 日理事会報告等の連絡事項、各委員会報告について他
9 月 16 日	平成 26 年 9 月 25 日理事会・評議員会、平成 27 年度採用職員応募状況、各委員会報告について他
10 月 21 日	法人監事監査の日程、平成 27 年度採用職員、各委員会報告について他
11 月 19 日	法人監事監査の日程、講演会、人事考課研修会、各委員会報告について他
12 月 16 日	ヒヤリング、新規採用職員研修・フォローアップ研修の日程、各委員会報告について他
平成 27 年 1 月 20 日	理事会・評議員会、喀痰吸引等研修、会計システムの変更、各委員会報告について他
2 月 17 日	介護報酬改定(案)に伴う影響調査、第 2 回ヒアリング、分野別部会開催、理事会について他

3 月 17 日	平成 27 年度事業計画、予算（案）、平成 27 年度工事、備品購入等施設設備工事関係査定、平成 27 年度施設長会議について他
----------	--

イ 高齢施設部会

開催月日	内 容 等
平成 26 年 4 月 15 日	主任介護支援専門員受講者について他
5 月 23 日	各種資格取得、給食の現状について他
6 月 17 日	今年度の計画的研修の受講、給食関係について他
7 月 15 日	今年度の計画的研修受講、給食関係について他
8 月 20 日	今年度の計画的研修受講、他施設の動向や福祉に関する情報共有、給食関係について他
9 月 16 日	今年度の計画的研修受講、他施設の動向や福祉に関する情報共有、食事形態の標準化について他
10 月 21 日	今年度の計画的研修受講、他施設の動向や福祉に関する情報共有、高齢施設での記録業務の標準化について他
11 月 19 日	今年度の計画的研修受講、平成 27 年度介護保険制度及び報酬改定、自然排便についての取組みについて他
12 月 16 日	今年度の計画的研修受講、他施設の動向や福祉に関する情報共有、給食業務委託に係る仕様書の内容確認について他
平成 27 年 1 月 20 日	今年度の計画的研修受講、他施設の動向や福祉に関する情報共有、自然排便の取組みについて他
2 月 26 日	介護報酬改定、特養入居指針、石沢さんの件、阿部施設長の現況報告について他
3 月 4 日	介護報酬減額に対する対策、事業計画、今後の課題等について他
3 月 8 日	介護報酬改定、平成 27 年度事業計画、中期計画について他

ウ 障害施設部会

開催月日	内 容 等
平成 26 年 4 月 9 日	グループホーム関係について他
5 月 14 日	グループホーム関係について他
6 月 11 日	グループホーム関係、第 4 期障がい福祉計画について他
7 月 9 日	グループホームの現状と課題について他
8 月 13 日	7 号棟グループホームの状況、8 号棟グループホームについて他
9 月 17 日	グループホーム関係、第 4 期障がい福祉計画について他

10月17日	グループホーム関係、第4期障がい福祉計画、十日町福祉施設整備計画について他
11月12日	部会への理事参加、訪問介護事業所と基準該当居宅介護の統合、食事提供加算及び送迎加算について他
12月10日	グループホーム（仮称うえの）の整備、就業規則見直し、感染症報告について他
平成27年1月14日	就労継続A型事業所の開設、グループホーム（仮称うえの）の整備について他
2月12日	就労継続A型事業所の開設、グループホーム（仮称うえの）の整備、障害福祉サービス等報酬改定について他
3月6日	平成27年度報酬改定、事業計画について他
3月11日	平成27年度報酬改定、事業計画について他

エ 保育園部会

開催はありませんでした。

③ 事業所会議

上記の他、必要に応じて会議を開催しました。

(3) 委員会

法人が抱える課題の解決及び是正を目的として委員会を設置します。

(別表3)

① 人事考課検証委員会

開催月日	内 容 等
平成26年5月8日	前年度課題の確認、26年度計画について他
8月22日	課題検討会を継続的に実施。
9月3日	同上
9月19日	同上
10月8日	同上
11月27日	平成26年度上半期の評価面接結果、評価基準の見直しについて他
3月5日	平成26年度下半期の評価面接結果、評価基準の見直しについて他

② 研修委員会

開催月日	内 容 等
平成26年4月18日	平成26年度法人研修の確認及び階層別研修について他
5月12日	6月以降の研修の確認、階層別研修の体系化について他
7月14日	7月以降の研修の確認、階層別研修の体系化について他

9 月 2 日	9 月以降の研修の確認、階層別研修の体系化について他
11 月 20 日	上半期復命研修結果、11 月以降の研修の確認、法人職員研究発表、階層別研修の体系化について他
12 月 15 日	12 月以降の研修の確認、法人職員研究発表計画書、平成 27 年度研修計画について他
平成 27 年 2 月 3 日	2 月以降の研修の確認、次年度研修計画の具体的内容の再確認、平成 27 年度の検討事項及び委員会の進め方について他
3 月 13 日	平成 27 年度の研修会講師、平成 27 年度の議題について等

③ 広報委員会

開催月日	内 容 等
平成 26 年 5 月 19 日	「十日町福祉だより（第 13 号）」発行について他
9 月 8 日	「十日町福祉だより（第 14 号）」発行について他

④ リスクマネジメント委員会

開催月日	内 容 等
平成 26 年 5 月 28 日	平成 25 年度事故報告まとめについて他
7 月 17 日	4 月～5 月の骨折事故の分析、検証について他
9 月 17 日	事故報告書の提出方法、感染症報告について他
平成 27 年 2 月 19 日	事故状況報告、次年度の委員会について等

⑤ 個別ケア推進委員会

開催月日	内 容 等
平成 26 年 5 月 30 日	平成 26 年度計画の実施について他
7 月 8 日	研修「24 時間シートから記録まで」の実施について他
8 月 22 日	グループワーク研修について他
10 月 9 日	個別ケア推進チェック表の具体的取り組み個別ケア勉強会報告について等
11 月 10 日	24 時間シートとシステムの連動について説明及び導入に向けての準備（説明会開催）について等
平成 27 年 1 月 15 日	24 時間シートとシステムの連動のハード面、次年度の個別ケア推進委員会の進め方について等
1 月 26 日	24 時間シート並びに記録に係るシステムのデモンストラレーション開催（24 人出席）

2月16日、23日 26日、27日	よしだ、あかね園、三好園四ツ宮、三好園の順に24時間シート並びに記録に係るシステムのデモンストレーション開催
3月3日	24時間シート記録システムの導入スケジュール、平成27年度計画について他

⑥ 衛生委員会

開催月日	内 容 等
平成26年6月20日	衛生管理者（衛生推進者）業務確認、十日町福祉会衛生委員会計画について他
12月19日	平成26年度十日町福祉会労働災害発生状況、衛生管理者の定期巡視について他
3月6日	平成26年度衛生委員会の活動、十日町福祉会労働災害発生状況について他

⑦ 排泄ケア検討委員会

開催月日	内 容 等
平成26年5月2日	紙オムツの統一について他
6月12日	紙オムツの統一、布オムツの在り方について他

⑧ 特別委員会

「食事形態標準化委員会」を開催しました。

開催月日	内 容 等
平成26年10月14日	食事形態の検討手順、今後の手順他
11月3日	今後の検討手順、食事形態他

（４）事業別・職種別部会

法人内の同一事業、同一職種のサービスの質の向上、及び業務の標準化を目的として事業別・職種別部会を設置します。（別表３）

① 事務員部会

開催月日	内 容 等
平成26年4月17日	施設長会議の内容報告、給与、保険関係の確認事項について他
6月19日	施設長会議の内容報告、人事情報の報告、算定基礎等について他
8月26日	施設長会議の内容報告、人事情報の報告、固定資産のシール管理と現物照合表に等について他

10 月 21 日	事故報告、年末調整、11 月給与の注意点について他
平成 27 年 1 月 22 日	会計システムの変更、新年度予算作成の留意事項、平成 27 年度健康診断について他

② 特養部会

開催月日	内 容 等
平成 26 年 4 月 15 日	誤薬(あかね園)事故の検証、入所待機者の情報交換について他
5 月 13 日	事故の検証と対応、入居者の持込品について他
6 月 17 日	ヒヤリハット事例の検証、出張、研修会の復命について他
7 月 8 日	退去日の考え方の統一、新人職員や実習生に対しての指導職員の指導方法や技量について他
8 月 12 日	県指導監査結果報告、各施設での相談員業務マニュアルについて他
9 月 9 日	各事業所からの報告、身元引受人の対応、入居の声掛けを断った場合の対応等について他
11 月 11 日	入待機者の情報交換、介護保険の更新等の事務手続きについて等
12 月 9 日	11/28 あかね園特養指導監査結果についての情報交換、虐待に関する研修、入居契約時の看取り指針の説明方法について他
平成 27 年 1 月 13 日	入居要件が要介護 3 以上になることについて、喀痰吸引安全委員会について他
2 月 17 日	感染症流行時期の体調不良職員の出勤、感染症についての情報交換
3 月 10 日	介護報酬改定による入居者家族へのお知らせ、契約書、今年度振返りについて等

③ 特養看護部会

開催月日	内 容 等
平成 26 年 4 月 23 日	喀痰吸引等研修講師について他
7 月 23 日	熱中症と脱水症の対策、新人研修について他
10 月 22 日	各施設の予防接種状況、感染症対策について他
平成 27 年 1 月 26 日	平成 27 年度看護部会計画、今年度の反省について他

④ 短期入所部会

開催月日	内 容 等
平成 26 年 5 月 15 日	短期入所情報交換会、業務標準化について他
7 月 17 日	三好園しんざ見学、交流会、書式の標準化について他
9 月 18 日	書式の標準化、ヨガマットの使用、送迎時の高床住宅の階段での対応について他
11 月 28 日	情報交換会に実施結果、書式の標準化（短期入所連絡票）、短期入所利用状況報告書について他
平成 27 年 1 月 15 日	平成 26 年度の振返り、27 年度計画について他
3 月 19 日	平成 26 年度の振返り、業務標準化検討、情報交換について他

⑤ 通所介護部会

開催月日	内 容 等
平成 26 年 4 月 9 日	平成 25 年度実績報告、各書式の統一化について他
5 月 15 日	4 月の実績報告、外部施設見学について他
6 月 11 日	5 月の実績報告、外部施設見学、サービス提供時間について他
7 月 9 日	6 月の実績報告、外部施設見学、送迎時の注意事項について他
7 月 16 日	八色園デイサービスセンター見学①
7 月 19 日	7 月の実績報告、八色園デイサービスセンター見学について他
8 月 13 日	8 月の実績報告、外部施設見学、送迎時の注意事項について書式の統一化の検討について他
8 月 20 日	八色園デイサービスセンター見学②
9 月 13 日	9 月の実績報告、他事業所の事業実績と取組内容について他
10 月 15 日	八色園デイサービスセンター見学③
10 月 18 日	平成 26 年度上半期各事業所の実績報告、各書式の統一化の検討について等
11 月 12 日	11 月の実績報告、各書式の統一化の検討（常用事項説明書は監査で指摘された事項を修正した。）について等
12 月 10 日	事業報告事項、各様式の統一化の検討、「7 時間シート」の書式について他
平成 27 年 1 月 25 日	12 月の実績報告、事業報告事項、「7 時間シート」の書式と作成手順について他
2 月 11 日	1 月の実績報告、事業報告事項、平成 27 年度介護報酬改定の概要について他

3 月 11 日	2 月の実績報告、事業報告事項、平成 27 年度介護報酬改定の各事業所で算定できる加算の見込みについて他
----------	--

⑥ 給食部会

開催月日	内 容 等
平成 26 年 5 月 26 日	復命研修「暮らしを豊かにする＜食べる＞を保障する」について他
7 月 14 日	部会計画の検討について他
9 月 2 日	高齢部会での食事に関する報告の意見集約、給食の広報、行事における給食の役割について他
11 月 11 日	食事形態の確立について、酵素を使った調理法研修会報告について等
12 月 11 日	食事形態の形態別の呼称、指標、三好園栄養士・調理員の三好園しんぞ厨房見学について他
平成 27 年 1 月 26 日	高齢者施設における給食標準化についての協議について（中間食の呼称、献立を法人で行う場合の課題、中間食の内容について他）
2 月 25 日	食事形態標準化に伴う名称の変更、平成 26 年度振返り、平成 27 年度計画について他

⑦ 施設ケアマネ部会

開催月日	内 容 等
平成 26 年 5 月 22 日	アセスメントの役割、課題について他
7 月 24 日	施設サービス計画及び、その作成と課題について他
9 月 18 日	看取り（加算、課題、疑問点）について他
11 月 20 日	初回サービス計画作成の現状、課題について等
2 月 16 日	施設ケアマネジャーの在り方、平成 26 年度の振返り、平成 27 年度計画について他

⑧ 居宅ケアマネ部会

開催月日	内 容 等
平成 26 年 5 月 21 日	平成 26 年度計画、部会の目的について他
7 月 16 日	各事業所の進捗状況の共有、共通自己評価表について他
9 月 17 日	各事業所の進捗状況の共有、共通自己評価表、アンケートの実施について他
11 月 19 日	各事業所の進捗状況、自己評価表、居宅アンケートについて他
平成 27 年 1 月 21 日	各事業所の進捗状況、自己評価表、居宅アンケート結果

	と公表、今年度の振返りと次年度の計画について他
3 月 17 日	各事業所の進捗状況、共通自己評価表、次年度の計画、4 月からの改正とケアマネの異動に伴う共通事項について他

⑨ 療 法 士 部 会

開催月日	内 容 等
平成 26 年 5 月 20 日	各事業所における新人研修、記録の P C 化について他
7 月 15 日	法人の腰痛予防研修、新規採用職員研修担当について他
9 月 16 日	新規採用職員研修、検討事項（ベット、マットレス使用等）について他
11 月 18 日	車椅子のメンテナンスについて、転倒予防の観点から入居者の居室環境について等
平成 27 年 1 月 20 日	連絡事項、平成 26 年度振返りと 27 年度計画の検討について等
3 月 11 日	平成 27 年度部会計画、車椅子アセスメントの進捗状況、ワイズマンシステム導入後の計画書、記録に仕方について他

⑩ サービス管理責任者部会

開催月日	内 容 等
平成 26 年 5 月 22 日	アセスメント票の見直しについて他
9 月 5 日	モデルケース利用者の認定調査表の基づくアセスメントについて他
11 月 20 日	認定調査にリンクするアセスメント様式への変更、十日町圏域の個別支援計画書様式の統一、自閉症スペクトラム障害アセスメントツールの変更について等
平成 27 年 2 月 10 日	利用者アセスメント票の見直し、平成 26 年度の振返りについて等

⑪ 生活介護部会

開催月日	内 容 等
平成 26 年 6 月 2 日	平成 26 年度計画、他事業所の見学について他
8 月 20 日	各事業所の現状と課題、外部施設視察研修についてについて他
12 月 16 日	外部施設視察研修についての詳細について他
平成 27 年 2 月 18 日	施設視察研修社会福祉法人魚沼更生福祉会の 2 事業所堀之内工芸、湯之谷工芸)

⑫ 就労支援部会

開催月日	内 容 等
平成 26 年 5 月 14 日	就労支援の実態について他
7 月 8 日	就労支援の実態、お中元に向けたパンフレット制作について他
9 月 9 日	各事業所での就労支援における課題とその取組、作業評価表、合同の自主製品パンフレット作成について他
11 月 11 日	3 施設合同の自主製品パンフレットの最終調整について他
3 月 10 日	来年度活動予定の打合せについて他

(5) 人材育成、資質向上

① 職能層別研修を体系的に整理、実施します。

<取組結果>

研修委員会で検討を重ね、今年度は試行的に施設長・管理者研修を、上半期、下半期にそれぞれ 1 回開催しました。1 回目の研修は、法人の顧問税理士の相田哲氏より「施設管理者のための拠点経営と会計について」というテーマで開催しました。2 回目の研修は、新潟医療福祉大学の松山茂樹教授から「職員の指導、育成・その展開（管理者のコミュニケーション技術等）」というテーマで開催しました。指導的職員等を含めた内容を体系的整理し、次年度の研修に反映するよう計画を立てました。

【階層別研修】

開催月日	場所	人数	内 容
平成 26 年 8 月 19 日	本部会 議室	16	施設管理者のための拠点経営と会計について
10 月 22 日	本部会 議室	20	職員の指導、育成・その展開（管理者のコミュニケーション技術等）

② 研修不参加者に対して復命研修を実施します。

<取組結果>

研修委員会で、復命研修の精度があがる進め方について検討を行いました。その方法を各事業所へ周知し、実践してもらいました。全事業所が復命研修を実施できていますが、次年度以降、進め方について変更をする事業所もあります。

③ 介護職員初任者研修を開催します。

<取組結果>

6月7日から開講する予定でしたが応募者が5人しかおらず、最低実施人数の10人に達しませんでしたので、開催できませんでした。しかし、地域貢献の意味から次年度も募集を行う予定です。

④ 喀痰吸引等研修を開催します。

<取組結果>

申請書類提出前に、新潟県の担当者から事前説明を求められたため、県庁へ説明に行きました。その際の書類確認では指摘されなかったのですが、申請書類提出後に事業名が定款に記載されていないことがわかり、事業の許可が遅れました。当初より3週間程度遅れ、11月25日から開催しました。参加者は12人でした。1名を除く11人が基本研修を修了することができました。この後は各施設で平成27年6月30日までに実施研修を行う予定です。

⑤ その他

ア 法人外研修本部職員参加状況

開催月日	研修名	日数	場所	人数	主催
平成26年 4月24日	平成26年度保育所経営セミナー	1	東京都	1	全国社会福祉法人経営者協議会
5月27日	新潟県老施協平成26年度 総会・第1回管理者研修会	1	新潟市	1	県老施協
6月18日	経営者協議会平成26年度 総会・経営者研修会	1	新潟市	1	新潟県社会福祉法人経営者協議会
8月1日	きららおひさま保育園等見学	1	燕市	3	本部事務局
9月4日	小規模多機能型居宅介護 普及促進セミナー	1	新潟市	1	新潟県福祉保健部高齢福祉保健課
9月9日	平成26年度雇用管理セミナー	1	十日町市	1	ハローワーク十日町
10月9日	小出特別支援学校川西分校 (高等部) 見学会	1	十日町市	1	小出特別支援学校川西分校(高等部)
10月10日	第9回十日町県信会セミナー	1	十日町市	1	新潟県信用組合

10月31日	平成26年度新潟県福祉サービス第三者評価講演会	1	新潟市	1	新潟県
11月6日	第23回六日町社会保険委員大会	1	十日町市	1	六日町社会保険委員会
11月26日	就職説明会	1	十日町市	1	ハローワーク十日町
11月26日	障害者総合支援法等関係会議	1	新潟市	1	新潟県
12月3日	老施協第4ブロック平成26年度第3回研修会	1	十日町市	1	県老施協
12月9日	中越地区会員研修	1	魚沼市	1	県知的障害者福祉協会
平成27年 1月20日	社会福祉トップセミナー	1	新潟市	1	県社協
1月28日	新潟県民間社会福祉職員退職積立基金会員専用ホームページ説明会	1	長岡市	1	県社協
2月9日、 10日	第32期経営者・役員講座	2	東京都	1	全国経営協
2月17日	改正次世代育成支援対策推進法、パートタイム労働法説明会・相談会	1	長岡市	1	県労働局
2月19日	全国経営協平成26年度「障害福祉事業経営セミナー」	1	東京都	1	全国経営協
2月20日	平成27年度障害者雇用納付金制度申告申請事務説明会	1	長岡市	1	新潟障害者職業センター
2月23日	平成26年度喀痰吸引等研修登録研修機関連絡会議	1	新潟市	2	新潟県
3月11日	日本ユニットケア推進センター平成26年度通常理事会	1	横浜市	1	日本ユニットケア推進センター
3月12日	介護報酬改定	1	新潟市	1	新潟県

イ 法人研修会開催状況

【共通研修】

開催月日	場所	人数	内 容
平成26年 5月15日	千手コミュニティセンター	142	リスクマネジメントについて
6月18日	千手コミュニティセンター	92	人権と権利擁護の考え方

8 月 18 日	千手コミュニティセンター	78	腰痛予防で健康管理
9 月 12 日	千手コミュニティセンター	128	高齢者も障害者もこどもも一緒にケアできる施設を 「富山型」デイサービスについて
11 月 18 日	三好園	72	メンタルヘルスセルフケア
平成 27 年 2 月 25 日	クロステン	148	法人職員研究発表

【高齢研修】

開催月日	場所	人数	内 容
平成 26 年 6 月 13 日	千手コミュニティセンター	84	認知症の理解と介護技術について学ぶ
7 月 15 日	三好園しんざ	57	個別ケア勉強会
7 月 16 日	あかね園	49	同上
7 月 17 日	よしだ	40	同上
7 月 18 日	三好園	63	同上
8 月 5, 6 日	あかね園	9	介護福祉士資格取得勉強会
9 月 4 日	千手コミュニティセンター	88	介護現場における虐待防止と身体拘束廃止に向けて
9 月 9 日	三好園しんざ	34	個別ケア勉強会（グループワーク研修）
10 月 1 日	千手コミュニティセンター	111	感染症の予防と対策について
10 月 21 日	あかね園	58	褥瘡発生予防について
11 月 26 日	クロス 10	59	法医学の立場から 在宅・施設で看取るために
11 月 18、19 日 11 月 25、26 日	あかね園	61	応急処置技能と救命の実技
12 月 5 日	あかね園	7	介護福祉士資格取得勉強会 「模擬試験」
平成 27 年 2 月 20 日	あかね園	8	介護福祉士資格取得勉強会 「実技模擬試験」

【障害研修】

開催月日	場所	人数	内 容
平成 26 年 7 月 10 日	千手コミュニティセンター	32	障害者援助技術について ①基礎編

7月24日	千手コミュニティセンター	19	障害者援助技術について ② 応用編
10月10日	千手コミュニティセンター	53	知的障害を伴う自閉症者の支援の実践について
平成27年2月28日	十日町情報館	38	発達障害者支援研修会 ～行動障害への対応～

【新規採用職員研修】

第1回（平成26年1月2日から平成26年4月1日までの新規採用者）

開催月日	場所	人数	内 容
平成26年4月2日	本部	25	【講義】 <ul style="list-style-type: none"> ・オリエンテーション ・法人の理念・行動規範、サービスの基本、社会人としての心構え・マナー ・障害者総合支援制度 ・職員のメンタルヘルス ・介護保険制度 ・利用者への関わり方 ・身体拘束、虐待、権利擁護について ・記録・報告の基本、個人情報の取扱いについて ・事故発生予防及び発生時の対応
4月3日	法人12事業所	22	【施設見学】
4月4日	三好園	15	【実技】 <ul style="list-style-type: none"> ・移乗、排泄、食事、入浴介助 ・医療の基礎知識と基本対応、感染症・食中毒予防及びまん延防止 ・振り返り
平成26年7月11日	本部	19	【フォローアップ】 グループワーク、現状報告、情報交換他

第2回（平成26年4月2日から7月1日までの新規採用者）

開催月日	場所	人数	内 容
平成26年7月2日	本部	12	【講義】 <ul style="list-style-type: none"> ・オリエンテーション ・法人理事より ・法人の理念・行動規範、サービスの基本、社会人としての心構え・マナー ・障害者総合支援制度

			<ul style="list-style-type: none"> ・職員のメンタルヘルス ・介護保険制度 ・利用者への関わり方 ・身体拘束、虐待、権利擁護について ・記録・報告の基本、個人情報の取扱いについて ・事故発生予防及び発生時の対応
7 月 3 日	三好園	4	【実技】 <ul style="list-style-type: none"> ・移乗、排泄、食事、入浴介助 ・医療の基礎知識と基本対応、感染症・食中毒予防及びまん延防止 ・振り返り
10 月 10 日	本部	11	【フォローアップ】 グループワーク、現状報告、情報交換他

第 3 回（平成 26 年 7 月 2 日から 10 月 1 日までの新規採用者）

開催月日	場所	人数	内 容
平成 26 年 10 月 2 日	本部	6	【講義】 <ul style="list-style-type: none"> ・オリエンテーション ・法人理事より ・法人の理念・行動規範、サービスの基本、社会人としての心構え・マナー ・障害者総合支援制度 ・職員のメンタルヘルス ・介護保険制度 ・利用者への関わり方 ・身体拘束、虐待、権利擁護について ・記録・報告の基本、個人情報の取扱いについて ・事故発生予防及び発生時の対応
1 月 16 日	本部	6	【フォローアップ】 グループワーク、現状報告、情報交換他

第 4 回（平成 26 年 10 月 2 日から平成 27 年 1 月 1 日までの新規採用者）

開催月日	場所	人数	内 容
平成 27 年 1 月 7 日	本部	6	【講義】 <ul style="list-style-type: none"> ・オリエンテーション ・法人理事より ・法人の理念・行動規範、サービスの基本、社会人としての心構え・マナー ・障害者総合支援制度

			<ul style="list-style-type: none"> ・職員のメンタルヘルス ・介護保険制度 ・利用者への関わり方 ・身体拘束、虐待、権利擁護について ・記録・報告の基本、個人情報の取扱いについて ・事故発生予防及び発生時の対応
1 月 8 日	三好園	5	【実技】 <ul style="list-style-type: none"> ・移乗、排泄、食事、入浴介助 ・医療の基礎知識と基本対応、感染症・食中毒予防及びまん延防止 ・振り返り

27 年度第 1 回（平成 27 年度新規採用者）

開催月日	場所	人数	内 容
3 月 18 日	本部	25	【講義】 <ul style="list-style-type: none"> ・オリエンテーション ・法人理事より ・法人の理念・行動規範、サービスの基本、社会人としての心構え・マナー ・障害者総合支援制度 ・職員のメンタルヘルス ・介護保険制度 ・利用者への関わり方 ・身体拘束、虐待、権利擁護について ・記録・報告の基本、個人情報の取扱いについて ・事故発生予防及び発生時の対応 ・提出書類の説明他
3 月 19 日	法人 12 事業所	25	【施設見学】
3 月 20 日	三好園	11	【実技】 <ul style="list-style-type: none"> ・移乗、排泄、食事、入浴介助 ・医療の基礎知識と基本対応、感染症・食中毒予防及びまん延防止 ・振り返り

【人事考課研修】

開催月日	場所	人数	内 容
平成 26 年 4 月 24 日	本部	6	新任考課者研修

8月22日	本部	11	新任考課者、被考課者研修
8月27日	本部	10	

(6) 情報発信

- ① 「十日町福祉会だより」を年3回発行します。

<取組結果>

7月10日に第13号、10月25日に第14号を発行しました。3月10日に第15号を発行しました。

- ② 法人ホームページを通して、法人の情報を積極的に発信します。

<取組結果>

法人事業所の一覧をはじめ、「十日町福祉会だより」、新規卒業者職員募集、介護職員初任者研修開催、喀痰吸引等研修開催の案内等適宜新しい情報を掲載しました。

(7) 地域貢献

法人の資源（ヒト、モノ）を活用して、地域の福祉人材を育成します。

- ① 介護職員初任者研修の開催

<取組結果>

5 主要事項（5）③の記載の通り。

- ② 喀痰吸引等研修の開催

<取組結果>

5 主要事項（5）④の記載の通り。

(8) 施設整備・備品購入

- ① 施設整備

ア 第7グループホームの整備（改修）

イ 第8グループホームの整備

<取組結果>

4 重点目標（4）②の記載の通り。

② 設備、備品の整備

- ア 三好園 ベッドの更新
- イ あかね園 ベッドの更新
- ウ 三好園しんざ 浴槽の改修、食器洗浄器の更新
- エ 三好園四ツ宮 ベッドの更新
- オ なかまの家 グループホーム屋根修繕

注：工事は250万円以上、備品購入は160万円以上のものを記載

<取組結果>

三好園、あかね園、三好園四ツ宮のベッドの更新は、8月6日に入札を実施しました。9月25日に納品され設置しました。三好園しんざの浴槽の改修は9月下旬から開始し10月中旬に終了しました。食器洗浄機も12月に更新しました。なかまの家のグループホーム屋根修繕は、9月17日に入札を実施し、10月下旬に修繕工事は終了しました。

(9) 学校訪問実施状況

訪問日	学校名	
	(新潟方面)	(長岡方面)
平成26年 6月24日	<ul style="list-style-type: none"> ・新潟医療福祉大学 ・新潟県立大学 ・新潟青陵大学 ・新潟青陵短期大学部 ・日本こども福祉専門学校 ・国際こども・福祉カレッジ ・新潟こども医療専門学院 ・新潟保健医療専門学校 ・新潟医療福祉カレッジ 	<ul style="list-style-type: none"> ・長岡看護福祉専門学校 ・晴陵リハビリテーション学院 ・長岡こども・医療・介護専門学校 ・長岡こども福祉カレッジ ・北陸福祉専門学院 ・新潟中央短期大学

(10) 企業ガイダンス参加状況

開催月日	内 容	場 所	主 催
平成26年 4月28日	十日町地域就職フェア	十日町市	十日町公共職業安定所
5月31日	就職ガイダンス	長岡市	エイシンカレッジグループ
6月18日	WorkInにいがた企業説明会	新潟市	新潟県中小企業団体中央会
7月26日	福祉職場説明会	長岡市	新潟県社会福祉協議会
7月31日	高校生求人説明会	十日町市	ハローワーク十日町
8月9日	福祉職場説明会	新潟市	新潟県社会福祉協議会
8月10日	WorkInにいがた企業説明会	新潟市	新潟県中小企業団体中央会
8月19日	就職ガイダンス	新潟市	新潟県

8 月 30 日	合同企業説明会	新潟市	新潟医療福祉大学
9 月 5 日	就職説明会	村上市	新潟リハビリテーション大学

(1 1) 法人内部監査実施状況

監査日	事業所名
平成 26 年 8 月 5 日	みよし台
8 月 7 日	三好園四ツ宮
8 月 12 日	よしだ
8 月 14 日	あかね園
8 月 21 日	なかまの家
8 月 26 日	なごみの家
8 月 28 日	ワークセンターなごみ
9 月 2 日	ワークセンターかわにし
9 月 4 日	新座保育園
9 月 9 日	三好園
9 月 11 日	三好園しんざ
9 月 18 日	ヘルパーステーション十日町

6 法人の概要

(1) 法人概要

法人名	社会福祉法人十日町福祉会
代表者氏名	理事長 村 山 薫
事務所の所在地	新潟県十日町市水口沢 99 番地
認可年月日	平成 20 年 7 月 1 日
設立登記年月日	平成 20 年 10 月 1 日
役 員	理事兼評議員 9 名、監事 3 名、評議員 21 名

(2) 実施事業

① 事業別一覧

区分	施設・事業の種類	施設・事業所名称	定員	事業開始年月日
第一種社会福祉事業	特別養護老人ホーム	三好園	80	昭和 63 年 4 月 1 日
	特別養護老人ホーム	あかね園	62	平成 6 年 4 月 1 日
	特別養護老人ホーム	三好園しんざ	50	平成 16 年 5 月 1 日
	特別養護老人ホーム	三好園四ツ宮	20	平成 19 年 7 月 1 日
	特別養護老人ホーム	よしだ	29	平成 23 年 5 月 1 日
	ケアハウス	みよし台	30	平成 14 年 4 月 1 日
	障害者支援施設	なかまの家	60	昭和 57 年 4 月 1 日
第二種社会福祉事業	老人短期入所事業	三好園	36	昭和 63 年 4 月 1 日
	老人短期入所事業	あかね園	18	平成 6 年 4 月 1 日
	老人短期入所事業	三好園しんざ	20	平成 16 年 5 月 1 日
	老人デイサービスセンター	デイサービスセンター三好園通常型	25	昭和 63 年 10 月 1 日
	老人デイサービスセンター	デイサービスセンター三好園認知症型	10	平成 6 年 4 月 1 日
	老人デイサービスセンター	デイサービスセンターファミール川西	38	平成 5 年 4 月 1 日
	老人デイサービスセンター	デイサービスセンター三好園しんざ	30	平成 16 年 5 月 1 日
	老人デイサービスセンター	デイサービスセンターよしだ	30	平成 23 年 5 月 1 日
	訪問介護事業	ヘルパーステーション十日町		平成 6 年 4 月 1 日
	居宅介護・重度訪問介護事業	ヘルパーステーション十日町		平成 6 年 4 月 1 日
	小規模多機能型居宅介護事業	三好園四ツ宮	25	平成 19 年 7 月 1 日
	認知症対応型老人共同生活援助事業	よしだ	18	平成 23 年 5 月 1 日
	障害福祉サービス事業	三好園		平成 18 年 4 月 1 日
	障害福祉サービス事業	あかね園		平成 18 年 4 月 1 日
	障害福祉サービス事業	なごみの家	40	平成 10 年 4 月 1 日
	障害福祉サービス事業	ワークセンターなごみ	40	平成 19 年 4 月 1 日
	障害福祉サービス事業	ワークセンターかわにし	30	平成 24 年 4 月 1 日
	障害福祉サービス事業	(千手かたくり)	37	
		グループホームすずらん	(4)	平成 12 年 10 月 1 日

		グループホームしんまちひまわり	(5)	平成 13 年 5 月 1 日
		グループホームやまゆり	(4)	平成 14 年 6 月 1 日
		グループホーム千手かたくり	(5)	平成 16 年 10 月 1 日
		グループホームしんざ	(7)	平成 21 年 4 月 1 日
		グループホームかんぱら	(5)	平成 22 年 4 月 1 日
		グループホームいずみ	(7)	平成 26 年 8 月 1 日
	障害児通所支援事業	放課後等デイサービス事業	10	平成 25 年 10 月 1 日
	基準該当居宅介護・移動支援事業	なごみの家		平成 12 年 4 月 1 日
	地域相談支援事業	あおぞら		平成 24 年 4 月 1 日
	計画相談支援事業	あおぞら		平成 24 年 4 月 1 日
	障害児相談支援事業	あおぞら		平成 24 年 4 月 1 日
	保育園	新座保育園	60	平成 24 年 4 月 1 日
	一時預かり事業	新座保育園		平成 24 年 4 月 1 日
	公益を目的とする事業			
	居宅介護支援事業	居宅介護支援事業所三好園		平成 12 年 4 月 1 日
	居宅介護支援事業	居宅介護支援事業所あかね園		平成 12 年 4 月 1 日
	居宅介護支援事業	居宅介護支援事業所三好園しんざ		平成 16 年 5 月 1 日
	居宅介護支援事業	居宅介護支援事業所よしだ		平成 19 年 7 月 1 日
	訪問看護事業	訪問看護ステーション三好園しんざ		平成 16 年 5 月 1 日
	介護保険法に定める 訪問調査の受託等			平成 12 年 4 月 1 日
	地域包括支援センター	地域包括支援センター三好園しんざ		平成 18 年 4 月 1 日
	障害者就労・生活支援センター (障害者地域生活支援センター)	あおぞら		平成 15 年 10 月 1 日
	介護職員初任者研修			平成 25 年 8 月 5 日
	喀痰吸引等研修			平成 26 年 10 月 20 日

② 事業所別一覧

ア 老人福祉サービス分野

特別養護老人ホーム三好園		実施事業	定員
開設年月日	昭和 63 年 4 月 1 日	介護老人福祉施設	80
郵便番号	949-8603	短期入所生活介護事業	36
所在地	十日町市下条 3 丁目 485 番地 1	介護予防短期入所生活介護事業	
電 話	025-756-2106	身体障害者短期入所生活介護事業	
F A X	025-756-2107	通所介護事業	25
		介護予防通所介護事業	
		認知症対応型通所介護事業	10
		介護予防認知症対応型通所介護事業	
		居宅介護支援事業	

特別養護老人ホームあかね園		実施事業	定員
開設年月日	平成 6 年 4 月 1 日	介護老人福祉施設	44
		地域密着型介護老人福祉施設	18
郵便番号	948-0136	短期入所生活介護事業	18
所在地	十日町市高原田 278 番地 1	介護予防短期入所生活介護事業	
電 話	025-768-4565	身体障害者短期入所生活介護事業	
F A X	025-768-4865	通所介護事業	38
		介護予防通所介護事業	
		居宅介護支援事業	

ケアセンター三好園しんぞ		実施事業	定員
開設年月日	平成 16 年 5 月 1 日	介護老人福祉施設	50
郵便番号	948-0003	短期入所生活介護事業	20
所在地	十日町市新座甲 609 番地 2	介護予防短期入所生活介護事業	
電 話	025-752-7670	身体障害者短期入所生活介護事業	
F A X	025-752-7672	通所介護事業	30
		介護予防通所介護事業	
		訪問看護事業	
		居宅介護支援事業	
		地域包括支援センター	

複合型介護施設三好園四ツ宮		実施事業	定員
開設年月日	平成 19 年 7 月 1 日	地域密着型介護老人福祉施設	20
郵便番号	948-0081	小規模多機能型居宅介護事業	25
所在地	十日町市卯 320 番地 9	介護予防小規模多機能型居宅介護事業	
電 話	025-750-5288		
F A X	025-757-0827		

複合型介護施設よしだ		実施事業	定員
開設年月日	平成 23 年 5 月 1 日	地域密着型介護老人福祉施設	29
郵便番号	948-0106	認知症対応型共同生活介護事業	18
所在地	十日町市南鑑坂 446 番地 1	介護予防認知症対応型共同生活介護事業	
電 話	025-761-7182	通所介護事業	30
F A X	025-757-8660	介護予防通所介護事業	
		居宅介護支援事業	

ケアハウスみよし台		実施事業	定員
開設年月日	平成 14 年 4 月 1 日	ケアハウス	30
郵便番号	949-8603		
所 在 地	十日町市下条 3 丁目 496 番地		
電 話	025-750-3344		
F A X	025-756-2113		

ヘルパーステーション十日町		実施事業	定員
開設年月日	平成 6 年 4 月 1 日	訪問介護事業	
郵便番号	948-0143	居宅介護・重度訪問介護事業	
所 在 地	十日町市山野田 370 番地 1		
電 話	025-755-5971		
F A X	025-755-5972		

イ 障害福祉サービス分野

障害者支援施設なかまの家		実施事業	定員
開設年月日	昭和 57 年 4 月 1 日	施設入所支援	60
郵便番号	948-0122	生活介護事業	45
所 在 地	十日町市上野甲 2896 番地 2	短期入所事業	4
電 話	025-768-4013	共同生活援助事業	37
F A X	025-768-4313	日中一時支援事業	
従たる事業所	なかまの家千手	生活介護事業	15
所 在 地	十日町市山野田 370 番地 1		
郵便番号	948-0143		
電 話	025-755-5970		

共同生活援助事業	郵便番号	所 在 地	電 話	定員
グループホームすずらん	948-0007	十日町市四日町新田 214 番地 5	025-757-9300	(4)
グループホームしんまちひまわり	949-8615	十日町市中条甲 1285 番地 2	025-752-7211	(5)
グループホームやまゆり	948-0003	十日町市新座甲 574 番地	025-752-7888	(4)
グループホーム千手かたくり	948-0144	十日町市水口沢 100 番地 1	025-768-2001	(5)
グループホームしんざ	948-0003	十日町市新座甲 625 番地 2	025-757-2244	(7)
グループホームかんぱら	949-8614	十日町市中条丙 607 番地 50	025-752-4001	(5)
グループホームいずみ	948-0061	十日町市昭和町 3 丁目 12 番地	025-752-3838	(7)

障害福祉サービス事業所なごみの家		実施事業	定員
開設年月日	平成 10 年 4 月 1 日	生活介護事業	18
郵便番号	948-0054	就労継続支援事業 B 型	22
所 在 地	十日町市高山 1360 番地 2	放課後等デイサービス事業	10
電 話	025-752-5212	基準該当居宅介護事業	
F A X	025-752-0348	日中一時支援事業	
		委託相談支援事業	
		特定相談支援事業	
		一般相談支援事業	
		障害児相談支援事業	
		障害者就業・生活支援センター	

障害福祉サービス事業所ワークセンターなごみ		実施事業	定員
開設年月日	平成 19 年 4 月 1 日	就労移行支援事業	6
郵便番号	948-0032	就労継続支援事業 B 型	34
所 在 地	十日町市八箇甲 354 番地 7	日中一時支援事業	
電 話	025-750-1010		
F A X	025-752-5761		

障害福祉サービス事業所ワークセンターかわにし		実施事業	定員
開設年月日	平成 24 年 4 月 1 日	生活介護事業	12
郵便番号	948-0134	就労継続支援事業 B 型	18
所 在 地	十日町市上新井 68 番地 1	日中一時支援事業	
電 話	025-761-7910		
F A X	025-768-2020		

ウ 児童福祉サービス分野

新座保育園		実施事業	定員
開設年月日	平成 24 年 4 月 1 日	保育事業	60
郵便番号	948-0011	未満児保育事業	
所 在 地	十日町市新座甲 823 番地 4	一時預かり事業	
電 話	025-757-6002		
F A X	025-757-6002		

7 役員

(1) 理事

氏 名	住 所	任 期	備 考
村山 薫	十日町市	平成 26 年 10 月 1 日～平成 28 年 9 月 30 日	理事長
古澤 棟子	十日町市	平成 26 年 10 月 1 日～平成 28 年 9 月 30 日	理事長職務代理
長谷川誠一	十日町市	平成 26 年 10 月 1 日～平成 28 年 9 月 30 日	常務理事
村越 家和	十日町市	平成 26 年 10 月 1 日～平成 28 年 9 月 30 日	
村山 武夫	津 南 町	平成 26 年 10 月 1 日～平成 28 年 9 月 30 日	
丸山 晴久	十日町市	平成 26 年 10 月 1 日～平成 28 年 9 月 30 日	
後藤 和子	十日町市	平成 26 年 10 月 1 日～平成 28 年 9 月 30 日	
嶋原 武夫	十日町市	平成 26 年 10 月 1 日～平成 28 年 9 月 30 日	
松村 実	十日町市	平成 26 年 10 月 1 日～平成 28 年 9 月 30 日	

(2) 監事

氏 名	住 所	任 期	備 考
小海 正隆	十日町市	平成 26 年 10 月 1 日～平成 28 年 9 月 30 日	
和久井 工	十日町市	平成 26 年 10 月 1 日～平成 28 年 9 月 30 日	
池田 英一	十日町市	平成 26 年 10 月 1 日～平成 28 年 9 月 30 日	

(3) 評議員

氏 名	住 所	任 期	備 考
村山 薫	十日町市	平成 26 年 10 月 1 日～平成 28 年 9 月 30 日	
古澤 棟子	十日町市	平成 26 年 10 月 1 日～平成 28 年 9 月 30 日	
長谷川誠一	十日町市	平成 26 年 10 月 1 日～平成 28 年 9 月 30 日	
村越 家和	十日町市	平成 26 年 10 月 1 日～平成 28 年 9 月 30 日	
村山 武夫	津 南 町	平成 26 年 10 月 1 日～平成 28 年 9 月 30 日	
丸山 晴久	十日町市	平成 26 年 10 月 1 日～平成 28 年 9 月 30 日	
後藤 和子	十日町市	平成 26 年 10 月 1 日～平成 28 年 9 月 30 日	
嶋原 武夫	十日町市	平成 26 年 10 月 1 日～平成 28 年 9 月 30 日	
田中 陽一	十日町市	平成 26 年 10 月 1 日～平成 28 年 9 月 30 日	
庭野 正夫	十日町市	平成 26 年 10 月 1 日～平成 28 年 9 月 30 日	
根津 正信	十日町市	平成 26 年 10 月 1 日～平成 28 年 9 月 30 日	
関口カズ子	十日町市	平成 26 年 10 月 1 日～平成 28 年 9 月 30 日	
柳 邦男	十日町市	平成 26 年 10 月 1 日～平成 28 年 9 月 30 日	
藤巻 洋子	十日町市	平成 26 年 10 月 1 日～平成 28 年 9 月 30 日	
小林 久子	十日町市	平成 26 年 10 月 1 日～平成 28 年 9 月 30 日	
佐藤 敏夫	十日町市	平成 26 年 10 月 1 日～平成 28 年 9 月 30 日	
瀬下 敬志	十日町市	平成 26 年 10 月 1 日～平成 28 年 9 月 30 日	

村山 和夫	十日町市	平成 26 年 10 月 1 日～平成 28 年 9 月 30 日	
大島トミ子	十日町市	平成 26 年 10 月 1 日～平成 28 年 9 月 30 日	
柳 ミチ子	十日町市	平成 26 年 10 月 1 日～平成 28 年 9 月 30 日	
松村 実	十日町市	平成 26 年 10 月 1 日～平成 28 年 9 月 30 日	

(4) 職 員

職員配置 (別表 1)

8 組 織

組織図 (別表 2)

会議一覧 (別表 3)

(4) 職員配置

別表1

事業所名	本部			特別養護老人ホーム三好園			特別養護老人ホームあかね園			ケアセンター三好園しんざ			複合型介護施設三好園四ツ宮			複合型介護施設よしだ			ケアハウスみよし台			ヘルパーステーション 十日町		
職種	職員	準職員	小計	職員	準職員	小計	職員	準職員	小計	職員	準職員	小計	職員	準職員	小計	職員	準職員	小計	職員	準職員	小計	職員	準職員	小計
施設長・管理者			0	1		1	1		1	1		1	1		1	2		2	1		1	1		1
事務員	7	1	8	1		1	2		2	1		1		1	1		1		2	2				0
事務員兼支援員			0			0			0			0			0			0			0			0
栄養士			0	2		2	1		1	1		1			0		1	1			0			0
調理員			0	5	5	10			0			0			0			0			0			0
生活相談員			0	4	1	5	5		5	3		3	1		1	4		4	1		1			0
計画作成担当者			0			0			0			0			0	2		2			0			0
社会福祉士			0			0			0	1		1			0			0			0			0
介護支援専門員			0	4		4	4	1	5	9		9			0	4		4			0			0
介護支援専門員兼介護職員			0			0			0			0	2		2			0			0			0
介護職員			0	43	23	66	33	17	50	26	27	53	13	6	19	23	16	39		1	1			0
相談支援専門員（相談員含む）			0			0			0			0			0			0			0			0
就労支援員			0			0			0			0			0			0			0			0
生活支援員			0			0			0			0			0			0			0			0
支援員（サービス管理責任者、児童発達支援管理責任者を含む）			0			0			0			0			0			0			0			0
看護職員			0	5	6	11	2	5	7	6	5	11	2		2	3	2	5			0			0
理学療法士			0	1		1	1		1			0			0			0			0			0
作業療法士			0			0			0	1		1			0			0			0			0
訪問介護員（サービス提供責任者を含む）			0			0			0			0			0			0			0	3	13	16
洗濯業務員			0		2	2		2	2		2	2		1	1		1	1			0			0
G・H世話人			0			0			0			0			0			0			0			0
運転手			0			0		2	2			0			0			0			0			0
保育士		1	1			0			0			0			0			0			0			0
その他		3	3		1	1		1	1			0			0			0		1	1			0
合計	7	5	12	66	38	104	49	28	77	49	34	83	19	8	27	39	20	59	2	4	6	4	13	17
嘱託医師			0	1		1	1		1	1		1	1		1	1		1			0			0

事業所名	障害者支援施設なかまの家			障害福祉サービス事業所 なごみの家			障害福祉サービス事業所 ワークセンターなごみ			障害福祉サービス事業所 ワークセンターかわにし			新座保育園			合計		
職種	職員	準職員	小計	職員	準職員	小計	職員	準職員	小計	職員	準職員	小計	職員	準職員	小計	職員	準職員	合計
施設長・管理者	1		1	1		1	1		1	1		1		1	1	12	1	13
事務員	1		1		1	1			0		1	1			0	13	6	19
事務員兼支援員			0			0	1		1			0			0	1	0	1
栄養士	1		1			0			0			0	1	1	2	6	2	8
調理員		5	5			0			0			0	1	1	2	6	11	17
生活相談員			0			0			0			0			0	18	1	19
計画作成担当者			0			0			0			0			0	2	0	2
社会福祉士			0			0			0			0			0	1	0	1
介護支援専門員			0			0			0			0			0	21	1	22
介護支援専門員兼介護職員			0			0			0			0			0	2	0	2
介護職員			0			0			0			0			0	138	90	228
相談支援専門員（相談員含む）			0	4	2	6			0			0			0	4	2	6
就労支援員			0	1	2	3			0			0			0	1	2	3
生活支援員		6	6		1	1			0			0			0	0	7	7
支援員（サービス管理責任者、児童発達支援管理責任者を含む）	17	12	29	6	11	17	4	6	10	3	5	8			0	30	34	64
看護職員	1		1		1	1			0		1	1			0	19	20	39
理学療法士			0			0			0			0			0	2	0	2
作業療法士			0			0			0			0			0	1	0	1
訪問介護員（サービス提供責任者を含む）			0	1	2	3			0			0			0	4	15	19
洗濯業務員			0			0			0			0			0	0	8	8
G・H世話人（夜間支援従事者を含む）		19	19			0			0			0			0	0	19	19
運転手			0			0			0			0			0	0	2	2
保育士			0			0			0			0	5	9	14	5	10	15
その他			0			0		2	2			0			0	0	8	8
合計	21	42	63	13	20	33	6	8	14	4	7	11	7	12	19	286	239	525
嘱託医師	1		1	1		1	1		1	1		1	2		2		0	11

* 兼務は省略。施設間で兼務している者1名は主たる施設にて計上した。

8 組 織

44

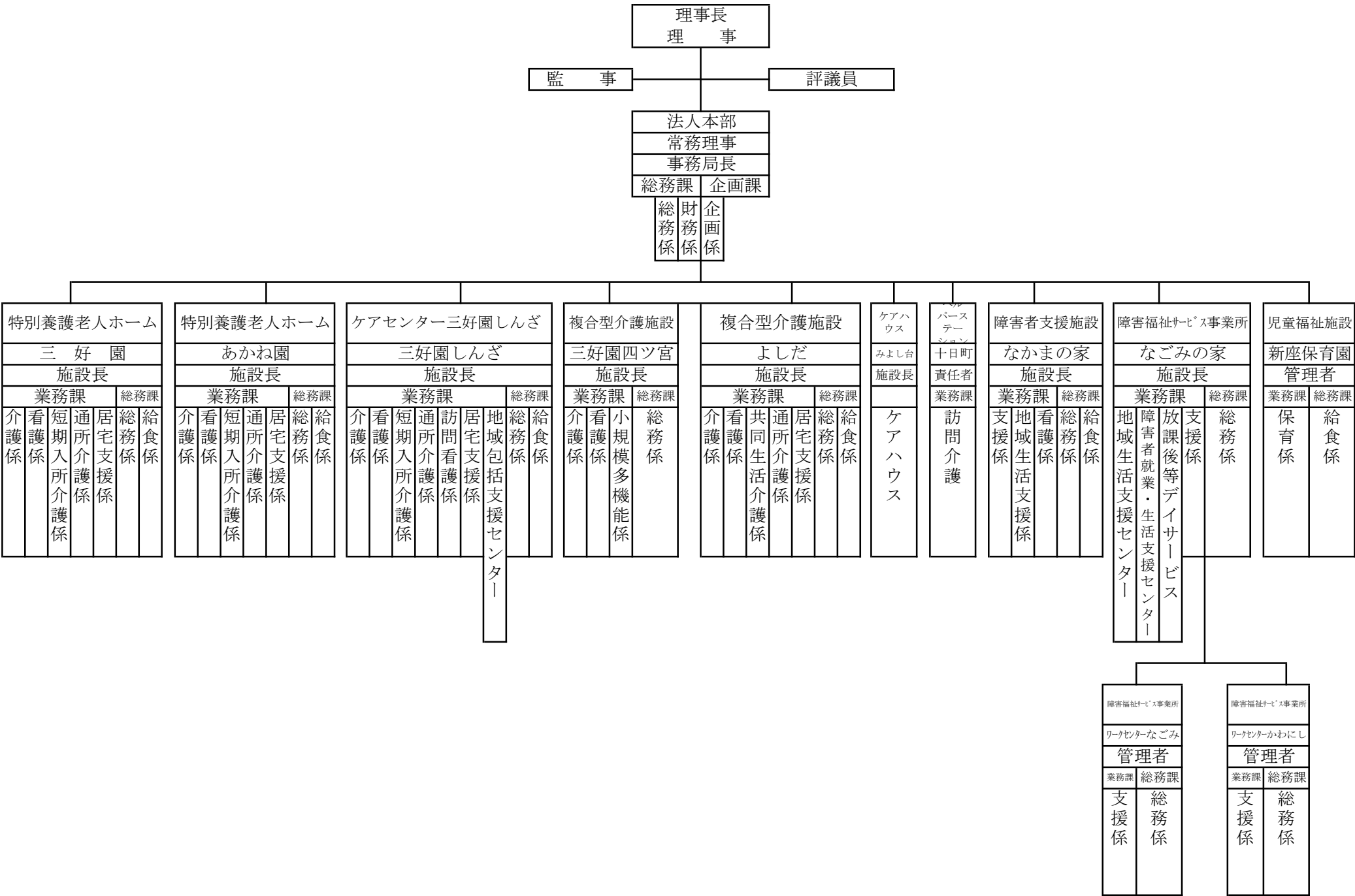

会議一覧表

1 種類 会議、委員会、事業別・職種別部会の3種

2 目的

- (1) 会議 法人理念及び計画に基づく経営を一体として行うために会議を設置する。
 (2) 委員会 法人が抱える課題の解決・是正を目的として委員会を設置する。
 (3) 事業別・職種別部会
 法人内同一事業、同一職種のサービスの資の向上、及び業務の標準化を目的として事業別・職種別部会を設置する。

3 会議

名 称	内 容	開催	名 称	内 容	開催
理事会	法人の業務決定、意思決定	定例 臨時	評議員会	重要事項の諮問	定例 臨時
理事担当制					
高齢施設担当事務	高齢施設部会に所属		名 称	内 容	開催
障害施設担当事務	障害施設部会に所属		監事会	理事の業務執行状況 法人財産状況の監査	定例
保育園担当事務	保育園部会に所属				
			名 称	内 容	開催
			経営分析会議	法人の財務・事業内容 の分析	定例

名 称	内 容	開催	備 考
施設長会議	経営上の課題を協議 情報・方針の周知	定例	必要に応じて理事も出席
施設部会			
高齢施設部会	経営上の課題を協議 情報・方針の周知	定例	必要に応じて担当事務も出席
障害施設部会	経営上の課題を協議 情報・方針の周知	定例	必要に応じて担当事務も出席
保育園部会	経営上の課題を協議 情報・方針の周知	定例	必要に応じて担当事務も出席

名 称	内 容	開催	備 考
事業所会議	事業所、事業の事案、課題を協議	定例	事業所の計画に基づいて開催

4 委員会

名 称	内 容	開催	備 考
人事考課検証委員会	人事考課制度の定着課題の協議	定例	委員、本部職員等
研修委員会	全体研修の計画と開催	定例	委員、本部職員等
広報委員会	十日町福祉会便りの発行	定例	委員、本部職員等
リスクマネジメント委員会	事故の検証、事故防止対策、感染症対策	定例	委員、本部職員等
個別ケア推進委員会	個別ケアの推進	定例	委員、本部職員等
衛生委員会	労働災害の防止 職員の健康管理の推進	定例	委員、本部職員等
排泄ケア検討委員会	紙おむつの統一	定例	委員、本部職員等
特別委員会	緊急事案の協議	臨時	委員、本部職員等

5 事業別・職種別連絡部会

名 称	内 容	開催	備 考
事務員部会	共通課題の協議、情報の共有、業務の標準化	臨時	本部事務員 事業所事務員
特養部会	共通課題の協議、情報の共有、業務の標準化	定例	委員：生活相談員 必要に応じ他職種出席
特養看護部会	共通課題の協議、情報の共有、業務の標準化	定例	代表看護師
短期入所部会	共通課題の協議、情報の共有、業務の標準化	定例	委員：生活相談員 必要に応じ他職種出席
通所介護部会	共通課題の協議、情報の共有、業務の標準化	定例	委員：生活相談員 必要に応じ他職種出席
給食部会	共通課題の協議、情報の共有、業務の標準化	定例	委員：生活相談員 必要に応じ他職種出席
療法士部会	共通課題の協議、情報の共有、業務の標準化	定例	委員：療法士 必要に応じ他職種出席
施設ケアマネ部会	共通課題の協議、情報の共有、業務の標準化	定例	代表ケアマネ
居宅ケアマネ部会	共通課題の協議、情報の共有、業務の標準化	定例	代表ケアマネ
サービス管理責任者部会	共通課題の協議、情報の共有、業務の標準化	定例	サービス管理責任者
生活介護部会	共通課題の協議、情報の共有、業務の標準化	定例	代表職員
就労支援部会	共通課題の協議、情報の共有、業務の標準化	定例	代表職員

事業所部門

Ⅱ 老人福祉サービス

Ⅱ－１ 特別養護老人ホーム 三好園

1 事業所の概要

(1) 運営理念

私たちの願いは、一人ひとりを大切にしたい、その人らしい生活づくりです。

(2) 運営方針

① 一人ひとりを大切にするサービスの提供

その人の長年の生活習慣や好みを尊重し、今までの暮らしを継続してもらえよう個別ケアに取り組めます。

② サービス向上のための人材育成

人事考課制度、研修などを通して人材を育成し、サービス向上に繋がります。

③ 地域との共生

ボランティア活動、行事などによる地域との相互交流を活性化し、地域との共生を目指します。

(3) 施設概要

施設の名称	特別養護老人ホーム 三好園
所在地	新潟県十日町市下条 3 丁目 485 番地 1
設立年月日	昭和 63 年 4 月 1 日
敷地面積	1,388,700 m ²
建物構造	鉄筋コンクリート・鉄骨造陸屋根 2 階建
延べ床面積	5,888.64 m ²
施設長名	尾身 博隆
電話番号	025-756-2106
FAX 番号	025-756-2107
E-mail アドレス	info-miyoshien@fuku-tokamachi.or.jp

(4) 実施事業

事業名	定員	指定年月日	事業所番号	事業実施地域
介護老人福祉施設 (特別養護老人ホーム)	80 人	平成 12 年 4 月 1 日	1571000213	
(介護予防) 短期入所生活 介護事業	36 人	平成 12 年 1 月 28 日	1571000163	十日町市、小千谷市 津南町
(介護予防) 通所介護事業	25 人	平成 11 年 11 月 25 日	1571000155	十日町市、小千谷市 津南町

(介護予防)認知症対応型通所介護事業	10 人	平成 11 年 11 月 25 日	1571000155	十日町市
居宅介護支援事業		平成 11 年 9 月 7 日	1571000023	十日町市、小千谷市 津南町

(5) 職員の配置状況

事業名 職 種	特養		短期		通所		居宅		合 計		
	職員	準職員	職員	準職員	職員	準職員	職員	準職員	職員	準職員	合計
施設長	1								1		1
事務員	1								1		1
栄養士	2								2		2
調理員	5	5							5	5	10
生活相談員	1		1		2	1			4	1	5
介護支援専門員	1						3		4		4
介護職員	26	10	11	6	6	7			43	23	66
看護職員	4	4		2	1				5	6	11
理学療法士	1								1		1
洗濯業務員		2								2	2
その他				1						1	1
合 計	42	21	12	9	9	8	3	0	66	38	104
嘱託医師	1									1	1

※ 兼務は省略（平成 27 年 3 月末日現在）

2 重点目標に対する取組結果

(1) 個別ケア

① 24時間シートの見直し

本人と家族の意向を反映した24時間シートの見直しを行います。

② その人に合ったケアの提供

24時間シートの情報を基に、その人に合った食事時間、排泄ケア、入浴ケアなどに取り組みます。

③ 住まいに近い環境整備

その人の住まいと感じてもらえるような環境の整備に取り組みます。

<取組結果>

① 上半期同様に昨年度作成した24時間シートを、更に本人と家族の意向を組み入れたものになるよう改善中です。聞き取りシートを作成し、担当者会議等で家族に確認しながらバージョンアップしています。

② 朝食時のご飯の炊飯を行っています。入浴においては個浴とリフト浴でマンツーマンでの対応が出来るようになりました。

- ③ 家族とゆっくりと面会できるよう面会スペースを設置しました。入居されている皆さんやご家族から居心地の良い施設と思ってもらえるように、環境の整備に取り組んでいます。

(2) 人材育成

① 研修による資質向上

法人研修、園内研修、外部研修などに積極的に参加し、必要な知識、技術の習得に努めます。

② 資格取得の推進

社会福祉士、介護福祉士、介護支援専門員などの資格取得試験を積極的に促し、資格保有者の増員を図ります。

<取組結果>

各種研修等の積極的参加を促すと共に、参加できなかった職員にも、復命報告により研修内容の伝達と周知を行いました。

資格取得は、介護支援専門員1名、介護福祉士4名が合格しました。また認知症介護実践者研修は、2名が研修を受講しました。

(3) リスクマネジメントの徹底

① 介護事故の防止

ア 緊急時対応研修を全職員参加で実施します。

イ 転倒転落アセスメントシートを活用し、転倒事故の減少に取り組めます。

② 交通事故の防止

ア 事故防止のための安全運転教室を開催します。

③ 苦情

ア 小さなことも苦情受付として処理します。

イ 広報紙などで苦情相談体制を周知します。

④ 感染症の予防

ア 感染症を「持ち込まない」「広げない」を基本に、その対策を徹底します。

イ 園内消毒を定期的に実施し、感染症の発生防止に取り組めます。

<取組結果>

転倒しても骨折に繋がらないようにクッション性のある床材を貼る等、事故の起こるリスクの高い場所の環境整備等に取り組めました。短期入所では転倒転落アセスメントシートも活用し、昨年より事故が大幅に減少しました。感染症については1月末から2月末にかけてインフルエンザ・感染性胃腸炎が蔓延しました。これからも「持ち込まない」「広げない」を基本に再発防止に取り組めます。

(4) 地域との更なる連携

① ボランティア活動

三好園後援会との連携を密にし、人材バンク等を活用しながらボランティア活動の更なる充実に取り組みます。

② 行事

施設行事への地域住民の参加、地域行事への入居者・職員の参加などを通して相互交流の活発化に取り組みます。

<取組結果>

納涼会やじょんのび祭等各種行事の案内を公民館や学校、幼稚園に配布し、地域住民の参加を促しました。また、広くボランティアへも案内し協力を得て活動しています。地域での運動会をはじめ各種行事にも入居者と一緒に参加するようにしています。

3 事業の状況

(1) 介護老人福祉施設（特別養護老人ホーム）

稼働率98%の目標に対して、96.94%の結果でした。今年度は例年になく多数の退去者と長期入院者がありました。特に1月から2月にかけて長期入院者2名と退去者が9名と続き、稼働率に影響が及びました。

・今年度の事業状況（定員80人）

項 目	4 月	5 月	6 月	7 月	8 月	9 月	10 月
在籍者数（人）	80	81	80	81	80	80	81
入居者数（人）	2	2	1	3	1	1	1
退居者数（人）	1	2	2	2	1	0	2
延べ利用者	2,339	2,434	2,377	2,420	2,407	2,333	2,390
1 日平均（人）	77.97	78.52	79.23	78.06	77.65	77.77	77.10
稼働率（%）	97.46	98.15	99.04	97.58	97.06	97.21	96.37
項 目	11 月	12 月	1 月	2 月	3 月	今年度	前年度
在籍者数（人）	80	80	84	81	80		
入居者数（人）	1	2	6	2	3	25	12
退居者数（人）	2	2	5	4	0	23	14
延べ利用者	2,371	2,367	2,330	2,125	2,413	28,306	28,627
1 日平均（人）	79.03	76.35	75.16	75.89	77.83	77.55	78.43
稼働率（%）	98.79	95.44	93.95	94.87	97.30	96.94	98.04

・介護度の状況

要介護度	男性（人）	女性（人）	割合（％）	平均介護度	
要介護 1	0	0	0	男性	4.12
要介護 2	0	4	3.88	女性	4.26
要介護 3	4	8	11.65	今年度	4.22
要介護 4	14	30	42.72	前年度	4.16
要介護 5	7	36	41.75		
合 計	25	78	100.00		

※平成 26 年度実入居者 103 人の最終情報を基本数値としました。

（２）（介護予防）短期入所生活介護事業

稼働率 94％の目標に対して、89.51％の結果でした。上半期に比べ下半期は順調に推移していましたが、インフルエンザによる受け入れ制限等で稼働率に影響が出ました。

・今年度の事業状況（定員 36 人）

項 目	4 月	5 月	6 月	7 月	8 月	9 月	10 月
利用者数（人）	112	111	109	110	111	119	113
延べ利用者（人）	976	972	917	921	993	1,027	1,047
1 日平均（人）	32.53	31.35	30.57	29.71	32.03	34.23	33.77
稼働率（％）	90.37	87.10	84.91	82.50	88.97	95.09	93.82
項 目	11 月	12 月	1 月	2 月	3 月	今年度	前年度
利用者数（人）	108	109	94	102	102		
延べ利用者（人）	974	1,008	939	946	1,041	11,761	11,947
1 日平均（人）	32.46	32.51	30.29	33.78	33.58	32.22	32.73
稼働率（％）	90.19	90.32	84.14	93.85	93.28	89.51	90.95

（３）（介護予防）通所介護事業・（介護予防）認知症対応型通所介護事業

通常規模型は目標稼働率 90％に対し 85.66％、認知症対応型は目標稼働率 85％に対して 80.74％といずれも目標値に届きませんでした。1 年を通し終了者と入院者に新規利用者が追いつかず、稼働率を上げることが出来ませんでした。

・今年度の事業状況

① 通常規模型（定員 25 人）

項 目	4 月	5 月	6 月	7 月	8 月	9 月	10 月
利用者数（人）	104	102	102	105	107	113	104
延べ利用者（人）	674	689	661	688	685	682	665
1 日平均（人）	22.50	22.23	22.03	22.19	22.10	22.73	21.45
稼働率（％）	90.00	88.90	88.13	88.77	88.39	90.93	85.80

項 目	11 月	12 月	1 月	2 月	3 月	今年度	前年度
利用者数（人）	109	101	103	100	97		
延べ利用者（人）	642	601	616	581	631	7,815	8,347
1 日平均（人）	21.40	19.39	19.87	20.75	20.35	21.41	22.87
稼働率（％）	85.60	77.56	79.48	83.00	81.42	85.66	91.46

② 認知症対応型（定員 10 人）

項 目	4 月	5 月	6 月	7 月	8 月	9 月	10 月
利用者数（人）	35	38	37	38	38	37	39
延べ利用者（人）	242	241	252	260	257	258	278
1 日平均（人）	8.07	7.77	8.40	8.39	8.29	8.60	8.97
稼働率（％）	80.67	77.74	84.00	83.87	83.23	86.00	89.68
項 目	11 月	12 月	1 月	2 月	3 月	今年度	前年度
利用者数（人）	38	36	37	34	34		
延べ利用者（人）	260	234	235	198	232	2,947	3,038
1 日平均（人）	8.67	7.55	7.58	7.07	7.48	8.07	8.32
稼働率（％）	86.67	75.48	75.81	70.71	74.84	80.74	83.23

（４）居宅介護支援事業

介護支援専門員 1 人当りの月間給付管理数 35.0 件の目標のところ 32.75 件という結果でした。予防件数は増加しましたが、施設入居や終了者が多くあったため昨年のような数値にはなりませんでした。

・今年度の事業状況（ケアプラン作成件数）

項 目	4 月	5 月	6 月	7 月	8 月	9 月	10 月
介護給付（件）	100	93	93	95	92	95	94
介護予防（件）	9	10	10	11	11	11	11
1 人当たり件数（換算）	34.83	32.66	32.66	33.43	32.50	33.43	33.16
項 目	11 月	12 月	1 月	2 月	3 月	今年度	前年度
介護給付（件）	90	90	92	90	92	1,116	1,205
介護予防（件）	12	11	9	11	10	126	92
1 人当たり件数（換算）	32.00	31.83	32.16	31.83	32.33	32.75	34.75

4 事業活動上の重要事項

（１）事故

① 介護事故

事故の件数は昨年に比べ大幅に減少しましたが、短期入所において自力歩行可能な方が転倒する事故が 6 件ありました。転倒しても大事に至らないように床にクッション材を敷く等、環境整備で防げることは改善し、再発防止に努めています。

事業名	今年度（件）			前年度（件）
	上半期	下半期	合 計	
介護老人福祉施設	0	0	0	6
短期入所生活介護事業	4	2	6	4
通所介護事業	0	0	0	5
合 計	4	2	6	15

② 交通事故

送迎車輛の接触による物損事故がありました。相手側からのもらい事故も3件ありました。慌てることなく添乗者の誘導によって事故防止に努めます。

事業名	今年度（件）			前年度（件）
	上半期	下半期	合 計	
介護老人福祉施設	1	1	2	0
短期入所生活介護事業	1	0	1	0
通所介護事業	3	1	4	2
居宅介護支援事業	0	0	0	0
合 計	5	2	7	2

（2）苦情

短期入所において手荷物の扱いについてご注意をいただきました。

事業名	今年度（件）			前年度（件）
	上半期	下半期	合 計	
介護老人福祉施設	0	0	0	0
短期入所生活介護事業	0	1	1	0
通所介護事業	0	0	0	4
居宅介護支援事業	0	0	0	0
合 計	0	1	1	4

（3）拘束

短期入所において搔痒感からの搔きむしりを予防するため、ご家族からの希望により在宅時と同様にミトン手袋の使用を行いました。

事業名	今年度（件）			前年度（件）
	上半期	下半期	合 計	
介護老人福祉施設	0	0	0	0
短期入所生活介護事業	1	1	2	1
通所介護事業	0	0	0	0
合 計	1	1	2	2

(4) ボランティアの活動状況

今年も昨年同様に大勢の方々から温かいご支援、ご協力をいただいています。

	今年度			前年度
	上半期	下半期	合 計	
日数 (日)	181	179	360	360
延べ人数 (人)	774	667	1,441	1,497

(5) 重要事項に対する取組み

① 会議

会議名	今年度 (回)			前年度 (回)
	上半期	下半期	合計	
事業会議、事故・苦情・拘束・感染症会議	6	6	12	12
職員全体会議	1	0	1	1
合 計	7	6	13	13

② 委員会

会議名	今年度 (回)			前年度 (回)
	上半期	下半期	合計	
衛生委員会	6	6	12	12
広報委員会	4	2	6	4
給食委員会	1	1	2	4
防災委員会	2	0	2	3
合 計	13	9	22	23

③ 研修

ア 法人研修

開催月日	研修名	人 数
4月2～4日	第1回新規採用職員研修	5
4月24日	人事考課研修	1
5月15日	リスクマネジメント研修	26
6月13日	認知症の理解と介護技術について学ぶ	22
6月18日	人権と権利擁護の考え方	23
7月15～18日	個別ケア勉強会	69
8月22・27日	人事考課研修会	9
8月29日	腰痛予防で健康管理	10
9月4日	介護現場における虐待防止、身体拘束廃止に向けて	21
9月9日	個別ケア研修会（グループワーク研修）	8

9 月 12 日	高齢者も障害者も子どもと一緒にケアできる施設を 「富山型」デイサービスについて	18
10 月 1 日	感染症の予防と対策について	18
10 月 21 日	褥瘡予防	11
11 月 18 日	メンタルケア	33
11 月 19・25・26 日	医学的基礎知識（応急処置技能実技）	15
11 月 26 日	法医学の立場から（在宅・施設看取り）	16
1 月 26 日	24 時間シート記録システム説明会	6
2 月 25 日	法人職員研究発表会	20
2 月 27 日	24 時間シート記録説明会（三好園）	18
合 計		349 人

イ 施設内研修

開催月日	研修名	参加者職種	人数
6 月 10 日	緊急時の対応・食中毒と感染症	全職員対象	39
6 月 24 日	緊急時の対応・食中毒と感染症	全職員対象	25
9 月 26 日	口腔内の衛生としくみ	全職員対象	24
10 月 26 日	接遇研修（介護におけるコミュニケーション）	全職員対象	15
12 月 8 日	薬剤知識研修	全職員対象	28
1 月 20 日	復命研修	全職員対象	29
合 計			160 人

ウ 施設外研修

開催月日	研修名	日数	場所	人数	主催
4 月 17 日	障害者福祉関係施設長会議	1	新潟市	1	新潟県
5 月 16 日	危険物安全協会地区総会	1	十日町市	1	十日町地域消防本部
5 月 22 日	介護老人福祉施設長会議	1	十日町市	1	
5 月 27 日	県老施協第 1 回管理者研修	1	新潟市	1	老施協
6 月 9 日	接遇研修（初任者研修）	1	ユニゾン	1	社会福祉協議会
6 月 11 日	第 4 ブロック第 1 回研修会	1	ユニゾン	7	老施協第 4
6 月 11 日	十日町地域高齢者栄養管理連携 研究会	1	十日町市	4	保健所
6 月 25 日	安全運転管理者講習	1	十日町市	1	十日町市安全運転 管理者部会
6 月 25 日	十日町地域通所介護事業 所連絡会	1	十日町市	1	十日町市
7 月 1 日	高齢者入所施設感染症対 策連絡会	1	十日町市内	1	保健所

7月2日	口腔機能向上従事者研修	1	十日町市	2	十日町市
7月9日	十日町市在宅医療連携モデル事業における医療・介護福祉関係者研修	1	十日町市	4	十日町市
7月10日	アクティビティーケア研修	1	長岡市	1	
7月14日	気付く力研修	1	新潟市	1	社会福祉協議会
7月16日	八色園施設研修	1	魚沼市	1	自施設企画
7月17日	排便コントロール研修	1	新潟市	1	クレスク
7月22日	居宅介護支援事業所・訪問看護事業所病院連携室連絡会	1	十日町市	1	
7月23日	短期入所事業連絡会	1	十日町市	2	
7月21日	ゲートキーパー研修会	1	十日町市	3	
8月4～7・11日	認知症介護実践者研修	5	長岡市	1	新潟県
8月7日	十日町地域介護支援専門員連絡協議会研修会	1	長岡市	4	県介護支援専門員協議会
8月20日	十日町地域ケアネット研修	1	十日町市	3	
8月22日	食品衛生講習会	1	十日町市	1	保健所
9月1日	認知症介護実践者研修	1	長岡市	1	新潟県
9月8～10日	認知症介護実践者研修	3	南魚沼市	1	新潟県
9月9日	コミュニケーションスキルアップ研修	1	新潟県	1	県社協
9月12日	介護支援専門員専門研修・更新研修	1	新潟市	2	新潟県
9月16・17日	認知症介護実践者研修	2	南魚沼市	1	新潟県
9月16日	認知症ケア対応研修	1	新潟市	1	県社協
9月17日	十日町地域通所介護事業所連絡会	1	十日町市	1	十日町市
9月18日	メンタルヘルス研修	1	新潟市	1	県社協
9月19日	若年性認知症家族会・後援会	1	十日町市	2	
9月24・25日	老施協研究大会	2	柏崎市	3	老施協
9月26・27日	認知症介護実践者研修	2	長岡市	1	新潟県
10月1日	認知症介護実践者研修	1	南魚沼市	1	新潟県
10月3日	介護支援専門員更新研修	1	長岡市	1	新潟県
10月6日	こころの健康セミナー	1	長岡市	1	県社協
10月7日	介護支援専門員更新研修	1	上越市	1	新潟県
10月10日	高齢者入所施設感染症対策連絡会	1	十日町市	1	保健所
10月15日	十日町地域ケアネット研修	1	十日町市	1	十日町市
10月15日	八色園視察研修	1	魚沼市	1	通所部会

10月15日	病院・福祉施設防火管理者情報交換会	1	津南町	1	十日町地域消防本部
10月15・16日	介護支援専門員基礎研修	1	上越市	1	新潟県
10月20日	介護支援専門員更新研修	1	長岡市	1	新潟県
10月22・23日	認知症介護実践者研修	2	南魚沼市	1	新潟県
10月23・24日	介護支援専門員基礎研修	2	上越市	1	新潟県
10月29日	高齢者栄養管理連携研究会	1	十日町市	1	十日町市
11月5日	介護支援専門員基礎研修	1	上越市	1	新潟県
11月10日	認知症キャラバンメイト養成研修	1	魚沼市	1	県社協
11月10日	主任介護支援専門員連絡会	1	十日町市	1	新潟県
11月17日	実務研修会（危険物）	1	十日町市	1	消防署
11月26・27日	介護支援専門員更新研修	1	長岡市	1	新潟県
12月3日	第4ブロック研修会	1	十日町市	3	老施協
12月4・5日	認知症サービス事業管理者研修	1	上越市	1	新潟県
12月5日	腰痛予防対策講習会	1	新潟市	1	
12月5日	短期入所連絡会	1	十日町市	1	新潟県
12月17日	十日町地域ケアネット研修	1	十日町市	1	中魚沼医師会
12月19日	看取りに関する手引き	1	十日町市	18	〃
1月20日	通所介護集団指導	1	十日町市	1	新潟県
1月22日	居宅集団指導	1	十日町市	1	新潟県
1月22日	第1ブロック研修会	1	ユニゾン	1	老施協
2月19日	居宅・訪問看護・病院連携室連絡会	1	十日町市	1	十日町市
2月26日	十日町市ICT登録・情報セキュリティポリシー研修	1	十日町市	3	十日町市
3月2日	十日町地域介護支援専門員連絡協議会総会・研修会	1	十日町市	7	十日町市
3月12日	ユニット研修フォーラム	1	横浜市	6	ユニットケア推進センター
3月12日	27年度介護報酬改定説明会	1	新潟市	1	新潟県
3月12日	介護認定調査現任者研修	1	十日町市	5	新潟県
3月13日	魚沼圏域認知症ケア医療介護連携促進事業	1	南魚沼市	1	新潟県
3月18日	十日町地域ケアネット研修	1	十日町市	4	中魚沼医師会
3月24日	地域包括支援システム・簡易入力ソフト説明会	1	十日町市	2	十日町市
合 計		81		135	

④ 防災訓練

開催月日	訓練名	概 要
5 月 29 日	夜間通報訓練	非常災害緊急連絡網での通報訓練
6 月 26 日	車椅子による階段避難訓練	経験の少ない職員に訓練を行う。
8 月 20 日	夜間初期消火訓練	限度時間を設定し夜間の初期消火訓練を行う。
10 月 19 日	総合防災訓練	十日町市の総合防災訓練に合わせて実施する。

⑤ ボランティアの受け入れ

月	4 月	5 月	6 月	7 月	8 月	9 月
日 数	30	30	30	31	30	30
延人数	130	133	136	131	115	129
月	10 月	11 月	12 月	1 月	2 月	3 月
日 数	31	30	30	29	28	31
延人数	138	115	113	95	87	119
主な活動内容				来園日数	360 日	
・洗物、たたみもの、リネン交換				延人数合計	1,441 人	

⑥ 実習生受け入れ

開始日	終了日	人数	日数	計	学校・所属
6 月 23 日	6 月 27 日	3	5	15	北陸学園
7 月 23 日	7 月 24 日	3	2	6	川西高校
8 月 7 日	8 月 7 日	7	1	7	十日町教育委員会
8 月 19 日	8 月 23 日	1	5	5	長岡こども・医療・介護専門学校
9 月 24 日	9 月 30 日	1	5	5	長岡看護福祉専門学校
10 月 1 日	10 月 10 日	1	7	7	長岡看護福祉専門学校
11 月 4 日	11 月 16 日	1	10	10	長岡こども福祉カレッジ
11 月 17 日	12 月 2 日	3	12	36	北陸学園
2 月 9 日	2 月 21 日	1	10	10	長岡こども医療介護専門学校
3 月 2 日	3 月 6 日	1	5	5	国際こども福祉カレッジ
合 計		22	62	106	

⑦ 事故

ア 介護上の事故（合計 6 件、保険適用 6 件）

発生月日	性別	年齢	部署	事故等の内容・原因	再発防止策
4 月 7 日	男	78	短期	興奮された利用者が杖を振りあげた際、バランスを崩し後方へ転倒され後頭部を打つ。 CT検査の結果、異常はありませんでした。	興奮時は無理に話しかけずに、付き添いながら様子を見ることにしました。

4月30日	女	91	短期	自力歩行の方が、トイレから戻る際、転倒し第一腰椎を圧迫骨折される。	自力歩行者が誤って転倒しても大事にならないように床にクッション材等を敷くことを検討中です。
6月14日	女	93	短期	自力歩行の方が居室で電燈をつけようとして滑って転倒しました。	電燈のスイッチの位置が少し高い位置にあったため、低い位置に付け直しています。
8月18日	女	103	短期	歩行器で洗面所を使用し戻る際にふらつき、後方に転倒し臀部、後頭部を打つ。受診の結果、打撲の診断を受ける。	不慣れな歩行器使用も原因と思われた為、自助具の検討と環境の整備を行いました。
12月19日	女	89	短期	自力歩行の方がベッドから降りる際に転倒し、左足の指に内出血される。 受診の結果、骨に異常なし。	低床ベッドに変更し、不穩状態の時などセンサーマットを使用しています。
3月17日	女	97	短期	自立度の高い方が居室でポータブルトイレ使用の際、誤って後方に転倒し脇腹をトイレにぶつける。 受診の結果、骨に異常なし。	歩行器の置き場を統一し、センサーマットを設置することでベッド周りでの安全性を整えました。

イ 車輜事故（合計5件、保険適用4件）

発生日	部署	事故等の内容・原因	再発防止策
5月4日	特養	車両を収納する際、ピロティー内の柱と接触しました。	後方・周囲の確認を徹底します。
6月1日	通所	交差点を青信号で右折途中左側から直進の車が信号無視で進入、左前方部に追突しました。	青信号であっても左右の確認を怠らないようにします。
7月14日	通所	送迎車を自宅前につける際に確認不足から電柱と車両側面を接触しました。	狭い場所は添乗者が車を降りて誘導を行います。
9月10日	短期	走行中、飛び石によりフロントガラスが損傷しました。	路面の状況により前車との車間距離等を調整します。
9月30日	通所	送迎中、バックで方向転換時、電柱にぶつかりました。	バックする際は、必ず添乗者が誘導を行ないます。
2月2日	通所	送迎のため、自宅前に駐車していた送迎車に対向車（スクールバス）が接触しました。	雪道で狭くなった道路に駐車する場合は、対向車にも配慮した場所に駐車します。

3月6日	居宅	道路で方向転換のため、ハンドルの切り返し中に勢い余って前方の雪の壁にぶつかりました。	運転を過信せず道幅や障害物の確認を怠らないようにします。
------	----	--	------------------------------

⑧ 苦情（合計1件）

発生日	部署	苦情の内容・原因	再発防止策
3月27日	短期	利用後、本人の荷物が乱雑に収納されていた。	チェックの手順を見直し、より丁寧な対応を行います。

⑨ 拘束（合計1件）

発生日	終了日	部署	拘束の内容	対応
短期利用時		短期	掻痒感からの掻きむしりを予防するため、家人の希望でミトン手袋を使用しました。	食事・入浴時は外します。

(6) 食事の状況

① 事業別食数

	特 養	特養家族	短期入所生活介護	通所介護	合 計
4 月	6,856	4	2,561	905	10,326 食
5 月	7,132	1	2,561	914	10,608 食
6 月	6,971	4	2,416	902	10,293 食
7 月	7,069	4	2,428	935	10,436 食
8 月	7,028	2	2,608	929	10,567 食
9 月	6,841	35	2,698	929	10,503 食
10 月	6,951	3	2,767	933	10,654 食
11 月	6,972	5	2,564	889	10,430 食
12 月	6,970	6	2,658	799	10,433 食
1 月	6,861	11	2,535	837	10,244 食
2 月	6,195	0	2,521	765	9,481 食
3 月	7,220	8	2,782	852	10,862 食
合 計	83,066 食	83 食	31,099 食	10,589 食	124,837 食

② 食事形態内容内訳

主食 \ 副食	常 菜	刻み	極刻み	ミキサー	合 計
常 食	7	6	0	0	13 食
全 粥	2	12	22	8	44 食
五分粥	0	0	0	0	0 食
三分粥	0	0	0	0	0 食
ミキサー	0	0	0	25	25 食
流動食					4 食
経管栄養					17 食
合 計	9 食	18 食	22 食	33 食	103 食

※26年度特養実入居者103人の最終情報を基本数値としました。

③ 給与栄養状況

ア 常食

食糧構成	
食品群別	実給与量
魚介類	60 g
獣鳥肉類	45 g
卵類	24 g
大豆・大豆製品	74 g
牛乳	131 g
乳製品	41 g
海藻類	3 g
緑黄色野菜類	110 g
淡色野菜類	222 g
果実類	97 g
米	147 g
小麦・他の穀類	20 g
いも類	54 g
砂糖類	6 g
油脂類	7 g
味噌	10 g
調味料類	42 g

1日あたりの給与栄養量	
エネルギー	1,420 kcal
蛋白質	60 g
脂肪	32.6 g
カルシウム	656 mg
鉄	8 mg
レチノール当量	1,055 µg
ビタミンB1	0.96 mg
ビタミンB2	1.02 mg
ビタミンC	113 mg
食物繊維	12.5 g
食塩	8.6 g
栄養比	
穀類エネルギー比	40.3 %
蛋白質エネルギー比	16.9 %
動物性蛋白質	49.8 %
脂肪エネルギー比	20.9 %

イ 全粥

食糧構成	
食品群別	実給与量
魚介類	60 g
獣鳥肉類	45 g
卵類	24 g
大豆・大豆製品	72 g
牛乳	56 g
乳製品	114 g
海藻類	3 g
緑黄色野菜類	111 g
淡色野菜類	224 g
果実類	96 g
米	119 g
小麦・他の穀類	4 g
いも類	54 g
砂糖類	6 g
油脂類	7 g
味噌	10 g
調味料類	39 g

1日あたりの給与栄養量	
エネルギー	1,273 kcal
蛋白質	57.8 g
脂肪	29.7 g
カルシウム	676 mg
鉄	7.6 mg
レチノール当量	1,012 µg
ビタミンB1	0.9 mg
ビタミンB2	1 mg
ビタミンC	102 mg
食物繊維	12.1 g
食塩	8.5 g
栄養比	
穀類エネルギー比	33.3 %
蛋白質エネルギー比	18.1 %
動物性蛋白質	53.7 %
脂肪エネルギー比	21.1 %

○ 事業別報告

1 介護老人福祉施設（特別養護老人ホーム）

（１）入居者の状況

① 入退居の状況

月	区分	入居者	退居者
4月		2	1
5月		2	2
6月		1	2
7月		3	2
8月		1	1
9月		1	0
10月		1	2
11月		1	2
12月		2	2
1月		6	5
2月		2	4
3月		3	0
合計		25人	23人

② 退居理由

理 由	人 数	開設時からの累計
死亡	21	380
長期入院	2	27
家庭復帰	0	5
施設変更	0	20
その他	0	5
合 計	23人	437人

③ 退居者の状況

月 日	退居理由	死亡場所	性別	年齢	在籍日数
4月25日	死亡	十日町病院	女	79	3,434 日
5月12日	死亡	三好園	女	90	2,444 日
5月12日	死亡	三好園	女	92	3,918 日
6月12日	死亡	三好園	女	81	57 日
6月26日	死亡	三好園	女	93	4,375 日
7月5日	死亡	三好園	女	94	1,777 日
7月25日	死亡	三好園	女	97	5,703 日
8月21日	死亡	三好園	女	93	2,022 日
10月9日	死亡	三好園	女	85	814 日
10月15日	死亡	三好園	女	98	1,062 日
11月20日	死亡	三好園	女	91	2,249 日
11月30日	死亡	十日町病院	女	99	3,121 日
12月7日	死亡	三好園	男	84	402 日
12月12日	死亡	三好園	女	85	199 日
1月6日	長期入院	十日町病院	女	82	1,670 日
1月9日	死亡	三好園	女	83	2,399 日

1 月 13 日	死亡	三好園	男	88	2, 224 日
1 月 13 日	死亡	三好園	女	91	163 日
1 月 24 日	死亡	十日町病院	男	86	1, 329 日
2 月 12 日	長期入院		女	95	1, 626 日
2 月 19 日	死亡	三好園	男	89	4, 500 日
2 月 23 日	死亡	三好園	女	95	795 日
2 月 28 日	死亡	三好園	男	82	2, 069 日

退居時平均年齢 ; 89.22 歳

平均在園期間 ; 2, 102 日

※平成26年度実入居者103人の最終情報を基本数値としました。

④ 年齢別、性別状況

	65歳未満	65～69	70～74	75～79	80～84	85～89	90歳以上	合 計	平均年齢
男性	2	0	1	3	4	10	5	25 人	83.56 歳
女性	0	1	0	6	13	18	40	78 人	88.67 歳
合計	2 人	1 人	1 人	9 人	17 人	28 人	45 人	103 人	87.43 歳
割合	1.94%	0.97%	0.97%	8.74%	16.51%	27.18%	43.69%	100.00%	

⑤ 月別介護度別利用状況

			合計	4月	5月	6月	7月	8月	9月	10月	11月	12月	1月	2月	3月
延べ人数	要介護1	男性	61	30	31	0	0	0	0	0	0	0	0	0	0
		女性	0	0	0	0	0	0	0	0	0	0	0	0	0
		計	61	30	31	0	0	0	0	0	0	0	0	0	0
	要介護2	男性	0	0	0	0	0	0	0	0	0	0	0	0	0
		女性	1,224	60	85	90	124	124	120	124	90	93	109	112	93
		計	1,224	60	85	90	124	124	120	124	90	93	109	112	93
	要介護3	男性	1,321	120	124	120	124	93	90	124	90	107	124	112	93
		女性	2,701	210	217	295	270	279	240	177	210	186	186	168	263
		計	4,022	330	341	415	394	372	330	301	300	293	310	280	356
	要介護4	男性	3,322	210	217	240	248	279	270	357	300	310	320	284	287
		女性	8,321	737	725	600	624	710	660	713	717	709	731	682	713
		計	11,643	947	942	840	872	989	930	1,070	1,017	1,019	1,051	966	1,000
	要介護5	男性	2,299	210	217	210	217	217	210	99	210	193	168	131	217
		女性	9,539	794	822	822	836	765	810	837	770	818	781	700	784
		計	11,838	1,004	1,039	1,032	1,053	982	1,020	936	980	1,011	949	831	1,001
	合計	男性	7,003	570	589	570	589	589	570	580	600	610	612	527	597
		女性	21,785	1,801	1,849	1,807	1,854	1,878	1,830	1,851	1,787	1,806	1,807	1,662	1,853
		計	28,788	2,371	2,438	2,377	2,443	2,467	2,400	2,431	2,387	2,416	2,419	2,189	2,450
実人員	要介護1	男性	2	1	1	0	0	0	0	0	0	0	0	0	0
		女性	0	0	0	0	0	0	0	0	0	0	0	0	0
		計	2	1	1	0	0	0	0	0	0	0	0	0	0
	要介護2	男性	0	0	0	0	0	0	0	0	0	0	0	0	0
		女性	41	2	3	3	4	4	4	3	3	3	4	4	4
		計	41	2	3	3	4	4	4	3	3	3	4	4	4
	要介護3	男性	44	4	4	4	4	3	3	3	3	4	4	4	4
		女性	90	7	7	10	9	9	8	9	7	6	6	6	6
		計	134	11	11	14	13	12	11	12	10	10	10	10	10
	要介護4	男性	114	7	7	8	8	9	9	10	11	10	11	12	12
		女性	281	25	24	20	21	23	22	23	24	23	27	26	23
		計	395	32	31	28	29	32	31	33	35	33	38	38	35
	要介護5	男性	78	7	7	7	7	7	7	7	7	7	6	5	4
		女性	320	27	28	28	28	25	27	26	26	27	26	25	27
		計	398	34	35	35	35	32	34	33	33	34	32	30	31
	合計	男性	236	19	19	19	19	19	19	20	20	21	21	20	20
		女性	732	61	62	61	62	61	61	61	60	59	63	61	60
		計	968	80	81	80	81	80	80	81	80	80	84	81	80

⑥ 出身市町村状況

市町村 \ 区 分	男 性	女 性	合 計	割 合
十日町市	25	77	102 人	99.03%
津南町	0	0	0 人	0.00%
その他	0	1	1 人	0.97%
合 計	25 人	78 人	103 人	100.00%

⑦ 身体状況

ア 日常生活自立度（寝たきり度）状況

	生活自立	準寝たきり		寝たきり				合 計
	J ランク	A ランク		B ランク		C ランク		
		A1	A2	B 1	B2	C 1	C 2	
男 性	1	0	3	2	6	4	9	25 人
女 性	0	1	8	5	20	8	36	78 人
合 計	1 人	1 人	11 人	7 人	26 人	12 人	45 人	103 人
割 合	0.97%	0.97%	10.68%	6.80%	25.24%	11.65%	43.69%	100.00%

イ 認知症状況

	自立	I	Ⅱa	Ⅱb	Ⅲa	Ⅲb	Ⅳ	M	合 計
男 性	0	0	1	6	5	5	6	2	25 人
女 性	0	2	9	6	23	4	28	6	78 人
合 計	0 人	2 人	10 人	12 人	28 人	9 人	34 人	8 人	103 人
割 合	0.00%	1.94%	9.71%	11.65%	27.18%	8.74%	33.01%	7.77%	100.00%

⑧ 医療保険加入状況

区 分	65歳未満	65～69歳	70歳以上	合計（人）
国民健康保険	2	1	0	3 人
社会保険（遠隔地）	0	0	0	0 人
後期高齢者医療保険証	0	0	77	77 人
県 障	1	0	25	26 人

⑨ 入居者負担金の状況

ア 入居者負担金

(平成27年3月末)

負担金の額 (円)	人 数	割 合
0～10,000	0 人	0.00%
10,001～30,000	3 人	3.75%
30,001～40,000	46 人	57.50%
40,001～50,000	1 人	1.25%
50,001～60,000	22 人	27.50%
60,001～70,000	0 人	0.00%
70,001～80,000	4 人	5.00%
80,001～90,000	4 人	5.00%
90,001～100,000	0 人	0.00%
100,000～	0 人	0.00%
合 計	80 人	100.00%

参 考

最少金額 10,422円

最高金額 84,030円

平均金額 45,402円

イ 入居者負担額減免状況 (補足給付対象者状況)

区 分		居住費	食 費	人 数	割 合
多 床 室	第1段階	0 円	210 円	0 人	0.00%
		0 円	300 円	1 人	1.25%
	第2段階	320 円	390 円	46 人	57.50%
	第3段階	320 円	650 円	21 人	26.25%
	減免なし	320 円	1,380 円	7 人	8.75%
個 室	第1段階	320 円	300 円	0 人	0.00%
		420 円	390 円	0 人	0.00%
	第2段階	820 円	650 円	2 人	2.50%
	第3段階	1,150 円	1,380 円	3 人	3.75%
合 計				80 人	100.00%

⑩ 居室稼働状況

	空き居室数				居室稼働延べ数	稼働率	備 考
	退居不在	入 院	外 泊	計			
4 月	29	30	2	61	2,339	97.46%	
5 月	42	0	4	46	2,434	98.15%	
6 月	23	0	0	23	2,377	90.04%	
7 月	37	19	4	60	2,420	97.58%	
8 月	13	57	3	73	2,407	97.06%	
9 月	0	67	0	67	2,333	97.21%	

10 月	30	60	0	90	2,390	96.37%	
11 月	13	14	2	29	2,371	98.79%	
12 月	64	49	0	113	2,367	95.44%	
1 月	61	87	2	150	2,330	93.95%	
2 月	51	64	0	115	2,125	94.87%	
3 月	49	18	0	67	2,413	97.30%	
合 計	412	465	17	894	28,306	96.94%	

(2) 処遇の状況

① 行事等の実施状況

ア 施設全体

月 日	行事・活動名	内 容	備 考
4 月 20 日	喫茶の日	季節を感じるお菓子で茶話会	
27 日	誕生者食事会	家族と一緒に食事会	
27 日	お楽しみ会	新人職員紹介イベント	
5 月 3 日	きものまつり見学	十日町きもの祭り見学	
4 日	カラオケショー	家族の慰問	
18 日	喫茶の日	季節を感じるお菓子で茶話会	
25 日	誕生者食事会	家族と一緒に食事会	
6 月 1 日	ろくろうえん	各通り毎にレクを行う	
15 日	喫茶の日	季節を感じるお菓子で茶話会	
29 日	誕生者食事会	家族と一緒に食事会	
7 月 1 日	七夕制作	短冊・飾りづくり	
13 日	喫茶の日	季節を感じるお菓子で茶話会	
20 日	歌謡ショー	竹川美子歌謡ショー	
27 日	誕生者食事会	家族と一緒に食事会	
8 月 2 日	納涼大会	盆踊り、夜店、花火等	
14 日	下条花火観賞	花火を見ながらお酒を少々	
17 日	すいか割	割ったスイカで茶話会	
24 日	喫茶の日	季節を感じるお菓子で茶話会	
31 日	誕生者食事会	家族と一緒に食事会	
30 日	喫茶の日	季節を感じるお菓子で茶話会	
9 月 7 日	喫茶の日	季節を感じるお菓子で茶話会	
15 日	敬老会	家族を招き昼食会・演芸	
28 日	誕生者食事会	家族と一緒に食事会	

10月12日	喫茶の日	季節を感じるお菓子で茶話会	
15日	バスハイク	じょんのび村	
26日	誕生者食事会	家族と一緒に食事会	
11月16日	喫茶の日	季節を感じるお菓子で茶話会	
23日	運動会	各通り対抗戦	
30日	誕生者食事会	家族と一緒に食事会	
12月2日	ラーメン食事会	飲食店組合の慰問	
14日	喫茶の日	季節を感じるお菓子で茶話会	
21日	誕生者食事会	家族と一緒に食事会	
28日	餅つき	餅つきと鏡餅づくり	
1月14日	鳥追い	鳥追いの歌を歌いながら回る	
月15日	どんど焼き	無病息災の祈願	
月18日	喫茶の日	季節を感じるお菓子で茶話会	
月25日	誕生者食事会	家族と一緒に食事会	
2月1日	節分豆まき	無病息災の祈願	
3月22日	喫茶の日	季節を感じるお菓子で茶話会	
29日	2月3月誕生者食事会	家族と一緒に食事会	

② 入浴の実施状況

	対象者	回 数	入浴曜日、時間
個浴（家庭浴）	7人	2回／週	月・木の午後、水の午後、土・日の午前
一般浴	0人	0回／週	
リフト浴	22人	2回／週	月・火・木・金・土 の午前、午後
特 浴	74人	2回／週	月・火・水・木・金・土 の午前、午後

③ リハビリ実施状況

	4月	5月	6月	7月	8月	9月	10月	11月	12月	1月	2月	3月	合 計
対 象 者	0	0	0	81	80	80	81	80	80	84	81	80	727人
実施日数	0	0	0	31	31	30	31	30	31	31	28	31	274日
延べ回数	0	0	0	2,420	2,407	2,333	2,390	2,373	2,367	2,232	2,125	2,413	21,060回

④ クラブ活動実施状況

実施月	4月	5月	6月	7月	8月	9月	10月	11月	12月	1月	2月	3月	合 計
手芸クラブ	回数	0	1	1	1	0	1	1	1	0	0	1	8回
	人数	0	3	8	5	0	6	10	8	6	0	6	52人

⑤ 個別外出実施状況

実施月	4月	5月	6月	7月	8月	9月	10月	11月	12月	1月	2月	3月	合計
実施回数	0	0	4	2	4	3	1	2	0	1	1	2	20回
参加人数	0	0	8	3	6	5	1	2	0	1	1	2	29人

⑥ 外泊・外出の状況

月	外 泊		
	男 性	女 性	合 計
4月	0	1	1
5月	0	3	3
6月	0	0	0
7月	0	1	1
8月	0	2	2
9月	0	1	1
10月	0	1	1
11月	0	1	1
12月	1	1	2
1月	1	1	2
2月	1	0	1
3月	0	1	1
合計	3人	13人	16人

月	外 出		
	男 性	女 性	合 計
4月	0	0	0
5月	4	10	14
6月	1	10	11
7月	0	5	5
8月	1	10	11
9月	1	5	6
10月	3	10	13
11月	0	2	2
12月	0	0	0
1月	1	1	2
2月	0	1	1
3月	0	2	2
合計	11人	56人	67人

(3) 事業内会議・研修等開催状況

① 事業内会議

会議名	4月	5月	6月	7月	8月	9月	10月	11月	12月	1月	2月	3月	合計
事業会議	1	1	1	1	1	1	1	1	1	1	1	1	12回
主任会議	1	1	1	1	1	1	1	1	1	1	1	1	12回
スタッフ会議	3	1	2	1	1	2	2	2	3	2	2	4	25回
検討班会議	8	9	6	6	5	7	7	6	5	4	5	4	72回
その他	0	1	2	2	3	1	0	0	1	0	1	1	12回

② 入居検討委員会

開催月日	検討内容
6月24日	入所待機者の順位の検討
9月19日	入所待機者の順位の検討
9月24日	入所待機者の順位の検討
3月24日	入所待機者の順位の検討

③ 事業内研修会

開催月日	研修内容	参加人数
6月10日	緊急時対応と食中毒防止	39
6月24日	緊急時対応と食中毒防止 (2)	25
9月26日	口腔内の衛生としくみ	24
10月26日	接遇研修 (介護におけるコミュニケーション)	15
12月8日	薬剤知識研修	28
1月20日	復命研修	29

(4) ケアマネジメントに関する事項

① ケア会議等実施状況

開催月	会議実施回数	検討人数	ケアプラン作成人数
4 月	12	12	12
5 月	23	21	22
6 月	19	17	17
7 月	18	18	18
8 月	19	19	19
9 月	19	19	18
10 月	16	14	13
11 月	18	18	18
12 月	18	16	16
1 月	22	20	19
2 月	22	22	21
3 月	22	22	19
合 計	228 回	218 人	212 人

② 認定申請・調査件数

申請・調査月	介護認定申請	認定調査
4 月	6	4
5 月	4	3
6 月	5	5
7 月	4	4
8 月	4	4
9 月	4	4
10 月	5	5
11 月	4	4
12 月	2	1

1 月	7	6
2 月	4	3
3 月	4	4
合 計	53 件	47 件

(5) 家族等に関する事項

① 家族会開催状況

開催月日	内 容
4 月 10 日	第1回家族会役員会
5 月 18 日	家族会定期総会第1回家族会作業
7 月 27 日	第2回家族会作業
8 月 6 日	仏事供養
10 月 23 日	第2回役員会
11 月 23 日	第3回家族会作業（親睦会）
3 月 16 日	仏事供養

② 面会の状況

対象月	4 月	5 月	6 月	7 月	8 月	9 月	10 月	11 月	12 月	1 月	2 月	3 月	合 計
面会者数（人）	227	253	228	198	241	197	161	167	185	214	68	195	2,334 人

(6) 医務の状況

① 健康診断状況

開催月日	人 数	内 容
5 月 7 日	39 人	医師診察 胸部レントゲン、血圧、体重、検尿
5 月 14 日	40 人	医師診察 胸部レントゲン、血圧、体重、検尿
6 月 6 日	80 人	医師診察 血液検査、心電図
11 月 10 日	73 人	インフルエンザ予防接種(肺炎球菌13人)
12 月 8 日	4 人	インフルエンザ予防接種(肺炎球菌 2人)

② 嘱託医師診察状況

	4月	5月	6月	7月	8月	9月	10月	11月	12月	1月	2月	3月	合計
定期診察	70	71	72	78	77	77	75	77	79	77	79	73	905 人
臨時診察	76	74	62	86	76	77	110	92	121	133	108	95	1,110 人

③ 医療機関受診・通院者数

	4月	5月	6月	7月	8月	9月	10月	11月	12月	1月	2月	3月	合 計
内科（施設外）	1	0	0	1	0	0	3	1	1	0	0	0	7 人
外科	1	3	1	1	0	3	1	0	1	0	0	0	11 人
眼科	2	0	1	2	0	1	2	0	0	0	2	0	10 人
泌尿器科	0	0	0	2	0	0	0	0	0	0	1	0	3 人
整形外科	1	1	0	0	0	0	0	0	0	0	0	0	2 人
耳鼻科	0	0	0	3	1	0	1	1	1	1	1	1	10 人
脳外科	0	0	0	0	0	0	0	0	0	0	0	0	0 人
精神科	0	3	0	1	0	0	0	3	0	0	0	0	7 人
神経内科	0	1	0	0	1	0	0	1	0	0	0	0	3 人
皮膚科	0	0	0	0	0	0	0	1	3	2	0	3	9 人
婦人科	0	0	0	0	0	0	0	0	0	0	0	0	0 人
歯科	2	7	5	1	1	0	6	4	8	6	0	3	43 人
その他	0	0	0	0	0	0	0	0	0	0	0	0	0 人
合 計	7	15	7	11	3	4	13	11	14	9	4	7	105 人

④ 医療機関への入院状況

N o	性 別	医療機関名	科 名	病 名	日 数	備 考
1	女	十日町病院	外科	悪性リンパ腫	7	
2	女	十日町病院	内科	腎臓炎症 肝のう胞	9	
3	男	十日町病院	内科	肺炎	11	
4	女	十日町病院	外科	悪性リンパ腫	3	死亡
5	男	十日町病院 (津南病院転院)	内科	S字結腸癌 誤嚥性肺炎	80	
6	女	中条病院	内科	褥瘡治療	56	
7	女	十日町病院	内科	肺炎 心不全	6	
8	女	十日町病院	脳外科	重度脳梗塞 心不全 肺炎 胸水	1	
9	女	十日町病院	内科	肺炎 貧血	6	
10	女	十日町病院	内科	肺炎疑い 衰弱傾向	8	死亡
11	男	十日町病院	内科	脱水重度 心不全 腎不全	58	死亡
12	女	十日町病院	内科	脳梗塞再発	7	
13	女	十日町病院	内科	肺炎	16	退去
14	女	中条病院	内科	肺炎	42	退去
15	女	山口医院	内科	肺炎 心不全	15	
16	男	十日町病院	内科	肺炎疑い	33	
17	女	中条病院	内科	肺炎 褥瘡治療	24	
18	女	十日町病院	内科	マロリーワイズ症候群	7	
19	男	十日町病院	内科	胆のう炎疑い	18	

78

① 月別利用状況

		4月	5月	6月	7月	8月	9月	10月	11月	12月	1月	2月	3月	合 計	前年度実績
利 用 者	男性	31	27	26	28	30	31	32	30	33	26	28	29	351 人	340 人
	女性	81	84	83	82	81	81	81	78	76	68	74	73	942 人	1,046 人
	合計	112	111	109	110	111	112	113	108	109	94	102	102	1,293 人	1,386 人
利用日数		976	972	917	921	993	1,027	1,047	974	1,008	939	946	1,041	11,761 日	11,947 日
1 日 平 均		32.53	31.35	30.57	29.71	32.03	34.23	33.77	32.47	32.52	20.29	33.79	33.58	32.22 人	32.73 人
稼働率		90.37%	87.10%	84.91%	82.53%	88.98%	95.09%	93.82%	90.19%	90.32%	84.14%	93.85%	93.28%	89.51 %	90.92 %
送迎者数		310	302	288	281	331	322	370	325	338	261	298	287	3,713 人	3,442 人
食事数		2,561	2,561	2,416	2,428	2,608	2,698	2,767	2,564	2,658	2,535	2,521	2,782	31,099 食	31,549 食
備 考		<ul style="list-style-type: none"> ・利用者の数値は各月ごとにまとめたものであり、月をまたいで利用された方は双方の月で計算されています。 ・個人別実利用者は、204人（男性57人、女性147人）でした。 ・利用率は1日36床にて計算しています。 													

② 制度別利用状況

		4月	5月	6月	7月	8月	9月	10月	11月	12月	1月	2月	3月	合 計	前年度実績
利用者数	介護予防	2	2	2	2	1	3	3	1	1	0	0	1	18 人	32 人
	介護	109	108	106	106	108	108	109	106	107	93	101	100	1,261 人	1,342 人
	身体障害者	1	1	1	1	1	1	0	1	1	1	1	1	11 人	12 人
	生活管理	0	0	0	1	1	0	1	0	0	0	0	0	3 人	0 人
	合 計	112	111	109	110	111	112	113	108	109	94	102	102	1,293 人	1,386 人
利用日数	介護予防	12	12	11	9	8	16	22	8	8	0	0	3	109 日	154 日
	介護	954	950	901	895	973	1,001	1,023	956	995	934	941	1,028	11,551 日	11,678 日
	身体障害者	10	10	10	7	10	10	0	10	5	5	5	10	92 日	115 日
	生活管理	0	0	0	10	2	0	2	0	0	0	0	0	14 日	0 日
	合 計	976	972	917	921	993	1,027	1047	974	1,008	939	946	1,041	11,761 日	11,947 日
送迎者数	介護予防	3	3	4	4	4	4	6	4	4	0	0	2	38 人	69 人
	介護	303	295	282	275	323	314	364	317	332	259	296	281	3,641 人	3,191 人
	身体障害者	4	4	2	2	4	4	0	4	2	2	2	4	34 人	30 人
	生活管理	0	0	0	0	0	0	0	0	0	0	0	0	0 人	0 人
	合 計	310	302	288	281	331	322	370	325	338	261	298	287	3,713 人	3,290 人
食事数	介護予防	30	30	27	23	20	27	55	20	20	0	0	7	259 食	380 食
	介護	2,513	2,513	2,380	2,363	2,566	2,653	2,708	2,526	2,629	2,526	2,512	2,757	30,646 食	30,978 食
	身体障害者	18	18	9	13	18	18	0	18	9	9	9	18	157 食	191 食
	生活管理	0	0	0	29	4	0	4	0	0	0	0	0	37 食	0 食
	合 計	2,561	2,561	2,416	2,428	2,608	2,698	2,767	2,564	2,658	2,535	2,521	2,782	31,099 食	31,549 食
備 考		・利用者の数値は各月ごとにまとめたものであり、月をまたいで利用された方は双方の月で計算されています。													

③ 月別介護度別利用状況

			合計	4月	5月	6月	7月	8月	9月	10月	11月	12月	1月	2月	3月
延べ人数	要支援1	男性	0	0	0	0	0	0	0	0	0	0	0	0	0
		女性	0	0	0	0	0	0	0	0	0	0	0	0	0
		計	0	0	0	0	0	0	0	0	0	0	0	0	0
	要支援2	男性	13	0	0	3	0	0	3	4	0	0	0	0	3
		女性	84	12	12	8	9	8	8	11	8	8	0	0	0
		計	97	12	12	11	9	8	11	15	8	8	0	0	3
	要介護1	男性	166	11	6	8	12	8	14	12	15	18	20	23	19
		女性	703	66	66	76	37	67	48	57	45	50	51	62	78
		計	869	77	72	84	49	75	62	69	60	68	71	85	97
	要介護2	男性	787	60	40	54	60	59	68	80	76	80	85	58	67
		女性	2,468	167	180	216	252	259	220	253	214	193	159	175	180
		計	3,255	227	220	270	312	318	288	333	290	273	244	233	247
	要介護3	男性	1,310	93	127	78	71	84	98	86	89	137	133	145	169
		女性	1,960	214	197	157	155	147	186	172	168	134	119	147	164
		計	3,270	307	324	235	226	231	284	258	257	271	252	292	333
	要介護4	男性	471	22	11	16	38	46	50	55	51	30	46	50	56
		女性	2,579	199	232	221	199	217	211	211	210	255	223	195	206
		計	3,050	221	243	237	237	263	261	266	261	285	269	245	262
	要介護5	男性	152	18	16	11	9	9	21	21	9	14	9	10	5
		女性	962	104	75	64	62	77	85	83	79	84	89	76	84
		計	1,114	122	91	75	71	86	106	104	88	98	98	86	89
	その他	男性	89	10	10	5	7	12	10	0	10	5	5	5	10
		女性	12	0	0	0	10	0	0	2	0	0	0	0	0
		計	101	10	10	5	17	12	10	2	10	5	5	5	10
	合 計	男性	2,988	214	210	175	197	218	264	258	250	284	298	291	329
		女性	8,768	762	762	742	724	775	758	789	724	724	641	655	712
		計	11,756	976	972	917	921	993	1,022	1,047	974	1,008	939	946	1,041
実人員	要支援1	男性	0	0	0	0	0	0	0	0	0	0	0	0	0
		女性	1	0	0	0	0	0	1	0	0	0	0	0	0
		計	1	0	0	0	0	0	1	0	0	0	0	0	0
	要支援2	男性	4	0	0	1	0	0	1	1	0	0	0	0	1
		女性	13	2	2	1	2	1	1	2	1	1	0	0	0
		計	17	2	2	2	2	1	2	3	1	1	0	0	1
	要介護1	男性	21	1	1	1	2	1	2	2	2	3	2	2	2
		女性	104	8	9	10	7	9	7	9	9	8	9	9	10
		計	125	9	10	11	9	10	9	11	11	11	11	11	12
	要介護2	男性	98	9	8	8	10	9	9	8	8	7	8	7	7
		女性	262	18	18	20	24	24	25	25	23	23	20	22	20
		計	360	27	26	28	34	33	34	33	31	30	28	29	27
	要介護3	男性	121	11	11	8	8	10	9	11	10	13	9	10	11
		女性	237	25	24	25	22	19	19	19	19	15	15	17	18
		計	358	36	35	33	30	29	28	30	29	28	24	27	29
	要介護4	男性	65	5	3	4	5	6	6	7	7	6	4	6	6
		女性	223	18	23	19	18	19	20	18	18	20	16	17	17
		計	288	23	26	23	23	25	26	25	25	26	20	23	23
	要介護5	男性	30	4	3	3	2	2	3	3	2	3	2	2	1
		女性	100	10	8	8	8	9	8	7	8	9	8	9	8
		計	130	14	11	11	10	11	11	10	10	12	10	11	9
	その他	男性	12	1	1	1	1	2	1	0	1	1	1	1	1
		女性	2	0	0	0	1	0	0	1	0	0	0	0	0
		計	14	1	1	1	2	2	1	1	1	1	1	1	1
	合 計	男性	351	31	27	26	28	30	31	32	30	33	26	28	29
		女性	942	81	84	83	82	81	81	81	78	76	68	74	73
		計	1,293	112	111	109	110	1,008	112	113	108	109	94	102	102

※ 平成26年度実利用者204人の最終情報を基本数値としました。

④ 市町村別実利用者状況

	十日町市	津南町	小千谷	その他	合 計
男 性	57	0	0	0 人	57 人
女 性	146	0	1	0 人	147 人
合 計	203 人	0 人	1 人	0 人	204 人

⑤ 年齢別、性別状況

	65歳未満	65～69	70～74	75～79	80～84	85～89	90歳以上	合 計	平均年齢
男 性	0	3	5	7	14	13	15	57 人	84.22 歳
女 性	0	2	1	5	16	46	77	147 人	89.61 歳
合 計	0 人	5 人	6 人	12 人	30 人	59 人	92 人	204 人	88.10 歳
割 合	0.00%	2.45%	2.94%	5.88%	14.71%	28.92%	45.10%	100.00%	

⑥ 身体状況

ア 日常生活自立度（寝たきり度）状況

	生活自立	準寝たきり		寝たきり				合 計
	J ランク	A ランク		B ランク		C ランク		
		A1	A2	B1	B2	C1	C2	
男 性	7	13	8	8	10	8	3	57 人
女 性	18	26	38	25	17	10	13	147 人
合 計	25 人	39 人	46 人	33 人	27 人	18 人	16 人	204 人
割 合	12. 25%	19. 12%	22. 55%	16. 18%	13. 24%	8. 82%	7. 84%	100. 00%

イ 認知症状況

	自立	I	Ⅱa	Ⅱb	Ⅲa	Ⅲb	Ⅳ	M	合 計
男 性	5	9	7	14	12	4	5	1	57 人
女 性	3	18	21	39	34	15	14	3	147 人
合 計	8 人	27 人	28 人	53 人	46 人	19 人	19 人	4 人	204 人
割 合	3.92%	13.24%	13.74%	25.97%	22.55%	9.31%	9.31%	1.96%	# 100.00%

(2) 処遇の状況

① 行事等の実施状況

開催日時	内 容
4 月 15 日	カラオケを愛する会
4 月 24 日	喫茶の日
5 月 3 日	きものまつり
5 月 5 日	端午の節句（こどもの日）
5 月 5～9 日	お花見
5 月 13 日	母の日
5 月 20 日	カラオケを愛する会
6 月 10 日	父の日、喫茶の日
6 月 17 日	カラオケを愛する会
6 月 18～20 日	畑の苗植え
6 月 27 日	喫茶の日
7 月 4 日	飛渡小・三好園訪問
7 月 7 日	ハーモニカ演奏会
7 月 15 日	カラオケを愛する会
7 月 24 日	喫茶の日
8 月 2 日	納涼大会
8 月 7 日	スイカ割り大会
8 月 14 日	下条花火観覧
8 月 19 日	カラオケを愛する会
8 月 25 日	喫茶の日
9 月 16 日	カラオケを愛する会
9 月 18 日	敬老会
9 月 25 日	「布芝居・BABA」様による踊り、喫茶の日
10 月 16 日	秋の大運動会
10 月 21 日	カラオケを愛する会
10 月 30 日	喫茶の日
11 月 2 日	じょんのび祭作品見学
11 月 13 日	喫茶の日
11 月 18 日	カラオケを愛する会
12 月 16 日	カラオケを愛する会
12 月 21～23 日	柚子湯
12 月 25 日	クリスマス会
12 月 29 日	忘年会

1 月 1～3 日	正月遊び
1 月 15 日	どんど焼き
1 月 29 日	喫茶の日
2 月 3 日	節分
2 月 15 日	バレンタインデー・喫茶の日
2 月 21・22 日	雪まつり雪像見学
3 月 5 日	ひなまつり
3 月 19 日	喫茶の日

(3) 事業内会議・研修等開催状況

① 事業内会議

会議名	4月	5月	6月	7月	8月	9月	10月	11月	12月	1月	2月	3月	合計
ケア会議	5	3	4	3	4	4	4	3	4	3	3	4	44 回
排泄検討会	0	1	0	0	0	0	1	0	0	0	0	1	3 回
生活検討会	1	0	0	0	0	1	0	0	0	0	1	0	3 回
ケアプラン検討会	0	1	0	0	0	1	0	0	0	0	0	1	3 回
スタッフ会議	0	1	0	1	0	0	0	0	0	1	0	1	4 回

② 事業内研修会

開催月日	研修内容	参加人数
4月28日	リスク検討会	11
5月26日	リスク検討会	11
6月23日	リスク検討会	10
7月28日	リスク検討会	7
8月26日	リスク検討会	9
9月29日	リスク検討会	11
10月27日	リスク検討会	7
11月28日	リスク検討会	4
3月23日	リスク検討会	10

3 (介護予防) 通所介護事業
(介護予防) 認知症対応型通所介護事業

◆ 通常規模型

(1) 利用者の状況

① 月別利用状況

ア 介護給付

	4月	5月	6月	7月	8月	9月	10月	11月	12月	1月	2月	3月	合 計	前年度実績
事業日数	30 日	31 日	30 日	31 日	31 日	30 日	31 日	30 日	31 日	31 日	28 日	31 日	365 日	365 日
実利用人数	88 人	85 人	85 人	89 人	91 人	95 人	86 人	90 人	81 人	84 人	83 人	81 人		
延べ利用人数	599 人	612 人	581 人	610 人	611 人	605 人	582 人	547 人	501 人	521 人	502 人	555 人	6,826 人	7,608 人
一日平均	19.17 人	19.74 人	19.37 人	19.68 人	19.71 人	20.17 人	18.77 人	18.23 人	16.16 人	16.81 人	17.90 人	17.90 人	19.64 人	20.81 人
基本サービス	599 人	612 人	581 人	610 人	611 人	605 人	582 人	547 人	501 人	521 人	502 人	555 人	6,826 人	7,598 人
入 浴	552 人	567 人	546 人	580 人	578 人	568 人	547 人	512 人	468 人	501 人	486 人	537 人	6,442 人	7,017 人
食 事	591 人	601 人	574 人	601 人	603 人	598 人	576 人	539 人	479 人	512 人	493 人	548 人	6,715 食	7,492 食
送迎者数	599 人	612 人	581 人	610 人	611 人	605 人	582 人	547 人	501 人	512 人	502 人	555 人	6,817 人	7,598 人

イ 予防給付

	4月	5月	6月	7月	8月	9月	10月	11月	12月	1月	2月	3月	合 計	前年度実績
事業日数	30 日	31 日	30 日	31 日	31 日	30 日	31 日	30 日	31 日	31 日	28 日	31 日	365 日	365 日
実利用人数	15 人	16 人	16 人	15 人	16 人	17 人	17 人	17 人	18 人	17 人	15 人	14 人		
延べ利用人数	72 人	72 人	76 人	74 人	69 人	73 人	79 人	83 人	88 人	81 人	67 人	64 人	898 人	698 人
一日平均	2.40 人	2.32 人	2.53 人	2.39 人	2.23 人	2.43 人	2.55 人	2.77 人	2.84 人	2.61 人	2.39 人	2.06 人	2.38 人	1.92 人
基本サービス	72 人	72 人	76 人	74 人	69 人	73 人	79 人	83 人	88 人	81 人	67 人	64 人	898 人	698 人
入 浴	63 人	59 人	63 人	58 人	58 人	59 人	66 人	70 人	81 人	71 人	59 人	55 人	762 人	609 人
食 事	72 人	72 人	76 人	74 人	69 人	73 人	79 人	83 人	84 人	81 人	67 人	64 人	894 食	698 食
送迎者数	72 人	72 人	76 人	74 人	69 人	73 人	79 人	83 人	88 人	81 人	67 人	64 人	898 人	698 人

ウ 身障デイ

	4月	5月	6月	7月	8月	9月	10月	11月	12月	1月	2月	3月	合 計	前年度実績
事業日数	30 日	31 日	30 日	31 日	31 日	30 日	31 日	30 日	31 日	31 日	28 日	31 日	365 日	365 日
実利用人数	1 人	1 人	1 人	1 人	1 人	1 人	1 人	2 人	2 人	2 人	2 人	2 人		
延べ利用人数	4 人	5 人	4 人	4 人	5 人	4 人	4 人	12 人	12 人	14 人	12 人	12 人	92 人	50 人
一日平均	0.13 人	0.16 人	0.13 人	0.13 人	0.16 人	0.13 人	0.13 人	0.40 人	0.39 人	0.45 人	0.43 人	0.39 人	0.25 人	0.14 人
基本サービス	4 人	5 人	4 人	4 人	5 人	4 人	4 人	12 人	12 人	14 人	12 人	12 人	92 人	50 人
入 浴	4 人	5 人	4 人	4 人	5 人	4 人	4 人	12 人	12 人	14 人	8 人	12 人	88 人	50 人
食 事	0 人	0 人	0 人	0 人	0 人	0 人	0 人	7 人	9 人	9 人	8 人	8 人	41 食	0 食
送迎者数	0 人	0 人	0 人	0 人	0 人	0 人	0 人	7 人	9 人	9 人	8 人	8 人	41 人	0 人

エ 全 体

	4月	5月	6月	7月	8月	9月	10月	11月	12月	1月	2月	3月	合 計	前年度実績
事業日数	30 日	31 日	30 日	31 日	31 日	30 日	31 日	30 日	31 日	31 日	28 日	31 日	365 日	365 日
実利用人数	104 人	102 人	102 人	105 人	107 人	113 人	104 人	109 人	101 人	103 人	100 人	97 人		
延べ利用人数	675 人	689 人	661 人	688 人	685 人	682 人	665 人	642 人	601 人	616 人	581 人	631 人	7,816 人	8,347 人
一日平均	22.50 人	22.23 人	22.03 人	22.20 人	22.10 人	22.73 人	21.45 人	21.40 人	19.39 人	19.87 人	20.75 人	20.35 人	21.41 人	22.86 人
稼働率	90.00 %	88.90 %	88.13 %	88.77 %	88.4 %	90.92 %	85.80 %	85.60 %	77.56 %	79.48 %	83.00 %	81.42 %	85.66 %	91.45 %
基本サービス	675 人	689 人	661 人	688 人	685 人	682 人	617 人	594 人	561 人	586 人	553 人	604 人	7,595 人	8,346 人
入 浴	619 人	631 人	613 人	642 人	641 人	631 人	655 人	629 人	572 人	602 人	568 人	620 人	7,423 人	7,676 人
食 事	663 人	673 人	650 人	675 人	672 人	671 人	661 人	637 人	598 人	602 人	577 人	627 人	7,706 食	8,190 食
送迎者数	671 人	684 人	657 人	684 人	680 人	678 人	661 人	637 人	598 人	602 人	577 人	627 人	7,756 人	8,296 人

② 月別介護度別延べ利用状況

	4月	5月	6月	7月	8月	9月	10月	11月	12月	1月	2月	3月	合 計	前年度実績
要支援1	20 人	29 人	27 人	25 人	21 人	26 人	24 人	18 人	18 人	16 人	17 人	8 人	249 人	144 人
要支援2	52 人	43 人	49 人	49 人	48 人	47 人	55 人	65 人	70 人	59 人	50 人	56 人	643 人	554 人
要介護1	125 人	126 人	113 人	129 人	128 人	112 人	88 人	112 人	104 人	104 人	110 人	105 人	1,356 人	1,604 人
要介護2	204 人	238 人	231 人	253 人	240 人	247 人	256 人	223 人	178 人	196 人	172 人	186 人	2,624 人	2,976 人
要介護3	169 人	145 人	135 人	130 人	120 人	116 人	107 人	110 人	118 人	115 人	124 人	159 人	1,548 人	1,630 人
要介護4	65 人	70 人	73 人	70 人	96 人	103 人	107 人	86 人	92 人	96 人	85 人	87 人	1,030 人	816 人
要介護5	36 人	33 人	29 人	28 人	27 人	27 人	24 人	16 人	9 人	10 人	11 人	18 人	268 人	572 人
身障者	4 人	5 人	4 人	4 人	5 人	4 人	4 人	12 人	12 人	14 人	12 人	12 人	92 人	50 人
合 計	675 人	689 人	661 人	688 人	685 人	682 人	665 人	642 人	601 人	610 人	581 人	631 人	7,810 人	8,346 人

※平成26年度の実利用者数141人の最終情報を基本数値としました。

③ 地区別利用状況

	下 条	中 条	新座、十日町	川 治	水 沢	吉 田	旧川西町	小千谷	合 計
男 性	18	13	8	0	0	0	3	0	42 人
女 性	57	29	6	0	0	0	7	0	99 人
合 計	75 人	42 人	14 人	0 人	0 人	0 人	10 人	0 人	141 人
割 合	53.19%	29.79%	9.93%	0.00%	0.00%	0.00%	7.09%	0.00%	100.00%

④ 年齢別、性別状況

	65歳未満	65～69	70～74	75～79	80～84	85～89	90歳以上	合 計	平均年齢
男 性	3	2	2	2	15	9	9	42 人	82.57 歳
女 性	0	0	3	6	12	36	42	99 人	88.59 歳
合 計	3 人	2 人	5 人	8 人	27 人	45 人	51 人	141 人	86.80 歳
割 合	2.13%	1.42%	3.55%	5.67%	19.15%	31.91%	36.17%	100.00%	

⑤ 身体状況

ア 要介護度別利用者状況

	要支援1	要支援2	要介護1	要介護2	要介護3	要介護4	要介護5	身障デイ	合 計
男 性	0	5	4	12	14	3	2	2	42 人
女 性	7	8	24	36	12	7	5	0	99 人
合 計	7 人	13 人	28 人	48 人	26 人	10 人	7 人	2 人	141 人
割 合	4.96%	9.22%	19.86%	34.05%	18.44%	7.09%	4.97%	1.42%	100.00%

イ 日常生活自立度（寝たきり度）状況

	生活自立	準寝たきり		寝たきり				合 計
	J ランク	A ランク		B ランク		C ランク		
		A1	A2	B1	B2	C1	C2	
男 性	6	18		14		4		42 人
女 性	16	49		25		9		99 人
合 計	22 人	67 人		39 人		13 人		141 人
割 合	15.60%	47.52%		27.66%		9.22%		100.00%

ウ 認知症状況

	自立	I	Ⅱ a、Ⅱ b	Ⅲ a、Ⅲ b	Ⅳ、M	合 計
男 性	5	13	13	10	1	42 人
女 性	2	25	48	19	5	99 人
合 計	7 人	38 人	61 人	29 人	6 人	141 人
割 合	4.96%	26.95%	43.26%	20.57%	4.26%	100.00%

⑥ 利用回数状況

	週1回	週2回	週3回	週4回	週5回以上	隔 週	不定期	合 計
人 数	69	50	15	1	1	2	3	141 人
割 合	48.93%	35.46%	10.64%	0.71%	0.71%	1.42%	2.13%	100.00%

(2) 処遇の状況

① 行事等実施状況

実施月	行 事 名	演芸ボラ (件)	備 考
4 月	灌仏会、花見、誕生会	0	月2回盆栽ボラ
5 月	体力測定、母の日、誕生会	0	
6 月	大運動会、ろくろういん、父の日、菖蒲湯、誕生会	0	
7 月	夏祭り、七夕、誕生会	0	
8 月	納涼会、誕生会、十日町大祭り	7	
9 月	外気浴ドライブ、リコーダー演奏、布芝居BABA公演、誕生会	2	
10 月	レクリエーションの日、笑いヨガ、誕生会	1	
11 月	ギターライブ、風船バレー大会、クレープづくり、誕生会	1	
12 月	ゆず湯、忘年会、誕生会	0	
1 月	新春お楽しみ会、どんど焼き、誕生会	0	
2 月	節分、チンコロづくり、誕生会	0	
3 月	美郷会公演、桃の節句、団子づくり・涅槃会、誕生会、送別会	1	

② リハビリ実施状況

		4 月	5 月	6 月	7 月	8 月	9 月	10 月	11 月	12 月	1 月	2 月	3 月	合 計
対 象 者 人 数	介護給付	38	36	39	41	40	28	33	40	30	27	38	38	428 人
	予防給付	12	10	10	14	10	13	12	12	8	12	10	12	135 人
	合 計	50	46	49	55	50	41	45	52	38	39	48	50	563 人
実 施 延 べ 回 数	介護給付	140	81	128	145	121	93	130	130	79	81	136	175	1,439 回
	予防給付	28	16	29	32	21	18	44	36	30	36	36	53	379 回
	合 計	168	97	157	177	142	111	174	166	109	117	172	228	1,818 回

(3) 事業内会議・研修等開催状況

① 事業内会議

会議名	4月	5月	6月	7月	8月	9月	10月	11月	12月	1月	2月	3月	合計
スタッフ会議	0	0	0	0	0	0	1	0	0	0	0	1	2 回
ひやりハット検討会	1	1	1	1	0	1	1	1	1	1	1	1	11 回
業務検討会	1	1	1	1	0	1	1	1	1	1	1	1	11 回
通常型スタッフ会議	0	0	0	0	0	0	1	0	0	0	0	1	2 回
悠々クラブ会議	0	0	0	0	0	0	1	0	0	0	0	1	2 回

② 事業内研修会

報告事項はありませんでした。

(4) 介護者教室・介護者交流事業実施状況

開催月日	教室名	内 容	講師等	参集人員（人）
11月 29日	介護者教室・家族交流事業	認知症になっても笑顔で暮らしたい	金子裕美子氏	15

(5) 二次高齢者介護予防事業（口腔機能向上）実施状況

開催月日	教室名	内 容	会 場	参集人員（人）
10月 30日	口福倶楽部	口腔機能向上プログラム	為永倶楽部	5
11月 11日	口福倶楽部	口腔機能向上プログラム	為永倶楽部	6
11月 20日	口福倶楽部	口腔機能向上プログラム	為永倶楽部	5
12月 9日	口福倶楽部	口腔機能向上プログラム	為永倶楽部	4

◆認知症対応型

(1) 利用者の状況

① 月別利用状況

ア 介護給付（全体）

	4月	5月	6月	7月	8月	9月	10月	11月	12月	1月	2月	3月	合 計	前年度実績
事業日数	30 日	31 日	30 日	31 日	31 日	30 日	31 日	30 日	31 日	31 日	28 日	31 日	365 日	365 日
実利用人数	35 人	38 人	37 人	38 人	38 人	37 人	39 人	38 人	36 人	37 人	34 人	34 人		
延べ利用人数	242 人	241 人	252 人	260 人	257 人	258 人	278 人	260 人	234 人	235 人	198 人	232 人	2,947 人	3,038 人
一日平均	8.07 人	7.77 人	8.40 人	8.39 人	8.29 人	8.60 人	8.97 人	8.67 人	7.55 人	7.58 人	7.07 人	7.48 人	8.07 人	8.32 人
基本サービス	242 人	241 人	252 人	260 人	257 人	258 人	278 人	260 人	234 人	235 人	198 人	232 人	2,947 人	3,038 人
入 浴	239 人	235 人	249 人	257 人	254 人	254 人	270 人	252 人	227 人	229 人	190 人	226 人	2,882 人	2,952 人
食 事	242 人	241 人	252 人	260 人	257 人	258 人	278 人	260 人	227 人	235 人	197 人	232 人	2,939 食	3,035 食
送迎者数	242 人	241 人	252 人	260 人	257 人	258 人	278 人	260 人	234 人	235 人	198 人	232 人	2,947 人	3,038 人

イ 予防給付

実績がありませんでした。

② 月別介護度別延べ利用状況

	4月	5月	6月	7月	8月	9月	10月	11月	12月	1月	2月	3月	合 計	前年度実績
要支援1	0 人	0 人	0 人	0 人	0 人	0 人	0 人	0 人	0 人	0 人	0 人	0 人	0 人	0 人
要支援2	0 人	0 人	0 人	0 人	0 人	0 人	0 人	0 人	0 人	0 人	0 人	0 人	0 人	0 人
要介護1	18 人	16 人	23 人	24 人	19 人	12 人	5 人	4 人	18 人	18 人	16 人	20 人	193 人	639 人
要介護2	50 人	59 人	67 人	69 人	72 人	78 人	90 人	81 人	54 人	79 人	60 人	78 人	837 人	560 人
要介護3	92 人	106 人	94 人	99 人	98 人	104 人	115 人	107 人	97 人	80 人	72 人	85 人	1,149 人	837 人
要介護4	60 人	56 人	65 人	64 人	59 人	56 人	58 人	54 人	49 人	47 人	37 人	36 人	641 人	666 人
要介護5	22 人	4 人	3 人	4 人	9 人	8 人	10 人	14 人	16 人	11 人	13 人	13 人	127 人	336 人
合 計	242 人	241 人	252 人	260 人	257 人	258 人	278 人	260 人	234 人	235 人	198 人	232 人	2,947 人	3,038 人

※平成26年度実利用者数53人の最終情報を基本数値としました。

③ 地区別利用状況

	下 条	中 条	新座、十日町	川 治	水 沢	吉 田	旧川西町	合 計
男 性	11	6	7	0	0	1	1	26 人
女 性	11	9	6	0	0	0	1	27 人
合 計	22 人	15 人	13 人	0 人	0 人	1 人	2 人	53 人
割 合	41.51%	28.30%	24.53%	0.00%	0.00%	1.89%	3.77%	100.00%

④ 年齢別、性別状況

	65歳未満	65～69	70～74	75～79	80～84	85～89	90歳以上	合 計	平均年齢
男 性	0	0	4	6	5	7	4	26 人	82.11 歳
女 性	1	3	0	1	3	2	17	27 人	86.70 歳
合 計	1 人	3 人	4 人	7 人	8 人	9 人	21 人	53 人	84.45 歳
割 合	1.89%	5.66%	7.55%	13.21%	15.09%	16.98%	39.62%	100.00%	

⑤ 身体状況

ア 要介護度別利用者状況

	要支援1	要支援2	要介護1	要介護2	要介護3	要介護4	要介護5	合 計
男 性	0	0	1	7	9	7	2	26 人
女 性	0	0	4	4	8	8	3	27 人
合 計	0 人	0 人	5 人	11 人	17 人	15 人	5 人	53 人
割 合	0.00%	0.00%	9.43%	20.75%	32.09%	28.30%	9.43%	100.00%

イ 日常生活自立度（寝たきり度）状況

	生活自立	準寝たきり		寝たきり				合 計
	J ランク	A ランク		B ランク		C ランク		
		A1	A2	B1	B2	C1	C2	
男 性	6	11		7		2		26 人
女 性	5	12		5		5		27 人
合 計	11 人	23 人		12 人		7 人		53 人
割 合	20.75%	43.40%		22.64%		13.21%		100.00%

ウ 認知症状況

	自立	I	Ⅱ a、Ⅱ b	Ⅲ a、Ⅲ b	Ⅳ、M	合 計
男 性	0	2	8	11	5	26 人
女 性	0	0	9	10	8	27 人
合 計	0 人	2 人	17 人	21 人	13 人	53 人
割 合	0.00%	3.77%	32.08%	39.62%	24.53%	100.00%

⑥ 利用回数状況

	週1回	週2回	週3回	週4回	週5回以上	隔 週	不定期	合 計
人 数	20	28	2	1	1	0	1	53 人
割 合	37.74%	52.82%	3.77%	1.89%	1.89%	0.00%	1.89%	100.00%

(2) 処遇の状況

① 行事等実施状況

実施月	行 事 名	演芸ボラ (件)	備 考
4 月	灌仏会、花見、誕生会	0	月2回盆栽ボラ
5 月	体力測定、母の日、誕生会	0	
6 月	大運動会、ろくろういん、父の日、菖蒲湯、誕生会	0	
7 月	夏祭り、七夕、誕生会	0	
8 月	納涼会、誕生会、十日町大祭り	7	
9 月	外気浴ドライブ、リコーダー演奏、布芝居BABA公演、誕生会	2	
10 月	レクリエーションの日、笑いヨガ、誕生会	1	
11 月	ギターライブ、風船バレー大会、クレープづくり、誕生会	1	
12 月	ゆず湯、忘年会、誕生会	0	
1 月	新春お楽しみ会、どんど焼き、誕生会	0	
2 月	節分、チンコロづくり、誕生会	0	
3 月	美郷会公演、桃の節句、団子づくり・涅槃会、誕生会、送別会	1	

② リハビリ実施状況

	4 月	5 月	6 月	7 月	8 月	9 月	10 月	11 月	12 月	1 月	2 月	3 月	合 計
対象者人数	介護給付	13	13	14	15	9	5	15	15	10	5	9	134 人
	予防給付	0	0	0	0	0	0	0	0	0	0	0	0 人
	合 計	13	13	14	15	9	5	15	15	10	5	9	134 人
実施延べ回数	介護給付	46	23	41	37	21	13	44	35	16	15	24	359 回
	予防給付	0	0	0	0	0	0	0	0	0	0	0	0 回
	合 計	46	23	41	37	21	13	44	35	16	15	24	359 回

(3) 事業内会議・研修等開催状況

① 事業内会議

会議名	4月	5月	6月	7月	8月	9月	10月	11月	12月	1月	2月	3月	合 計
スタッフ会議	0	0	0	0	0	0	1	0	0	0	0	1	2 回
ひやりハット検討会	1	1	1	1	0	1	1	1	1	1	1	1	11 回
業務検討会	1	1	1	1	0	1	1	1	1	1	1	1	11 回
認知症スタッフ会議	0	0	0	0	0	0	1	0	0	0	0	1	2 回
いきいきクラブ会議	0	0	0	0	0	0	1	0	0	0	0	1	2 回

② 事業内研修会

報告事項はありませんでした。

(4) 介護者教室・介護者交流事業実施状況

一般型と同様です。

(5) 二次高齢者介護予防事業（口腔機能向上）実施状況

一般型と同様です。

4 居宅介護支援事業

(1) 居宅介護支援の状況

① ケアプラン作成状況

		4月	5月	6月	7月	8月	9月	10月	11月	12月	1月	2月	3月	合計
ケアプラン	新規受付数	3	1	3	4	1	2	4	2	4	3	2	2	31件
	解約数	2	6	3	2	0	4	4	5	3	1	4	2	36件
	延べ利用者数	100	93	93	95	92	95	94	90	90	92	90	92	1,116件
	月末時1人当たり担当数	33.33	31.00	31.00	31.66	30.66	31.66	31.33	30.00	30.00	30.66	30.00	30.66	31.00件
予防プラン	新規受付数	1	1	0	1	0	0	0	1	0	0	0	0	4件
	解約数	0	0	0	0	0	1	0	0	0	0	1	0	2件
	延べ利用者数	9	10	10	11	11	11	11	12	11	9	11	10	126件
	月末時1人当たり担当数(換算)	1.50	1.66	1.66	1.83	1.83	1.83	1.83	2.00	1.83	1.50	1.83	1.66	1.71件
利用者数合計		109	103	103	106	103	106	105	102	101	101	101	102	1,242件
月末時1人当たり担当数(換算)		34.83	32.66	32.66	33.43	32.50	33.43	33.16	32.00	31.83	32.16	31.83	32.33	32.75件

② 担当者会議開催状況

	4月	5月	6月	7月	8月	9月	10月	11月	12月	1月	2月	3月	合計
開催数	22	12	14	15	12	14	18	15	14	13	15	16	180件

③ 認定調査実施状況

	4月	5月	6月	7月	8月	9月	10月	11月	12月	1月	2月	3月	合計
調査件数	7	9	9	7	11	11	10	3	7	4	7	7	92件

(2) 利用者の状況

※ 平成27年3月実利用者102人の最終情報を基本数値としました。(介護92人、予防10人)

① 年齢別、性別状況

	65歳未満	65～69	70～74	75～79	80～89	90歳以上	合計
男性	1	5	1	5	16	5	33人
女性	1	2	3	5	35	23	69人
合計	2人	7人	4人	10人	51人	28人	102人
割合	1.96%	6.86%	3.92%	9.80%	50.00%	27.46%	100.00%

② 要介護度利用者状況

	要介護1	要介護2	要介護3	要介護4	要介護5	合計
男性	6	12	9	2	3	32人
女性	13	20	15	10	2	60人
合計	19人	32人	24人	12人	5人	92人
割合	20.65%	34.79%	26.09%	13.04%	5.43%	100.00%

※他、要支援認定者10人

③ 日常生活自立度状況（寝たきり度）

	自立	準寝たきり		寝たきり				合計
	J ランク	A ランク		B ランク		C ランク		
		A1	A2	B1	B2	C1	C2	
男 性	3	5	13	4	3	2	3	33 人
女 性	6	18	20	7	8	3	7	69 人
合 計	9 人	23 人	33 人	11 人	11 人	5 人	10 人	102 人
割 合	8.82%	22.56%	32.36%	10.78%	10.78%	4.90%	9.80%	100.00%

④ 認知症状況

	自立	I	Ⅱa	Ⅱb	Ⅲa	Ⅲb	Ⅳ	M	合計
男 性	2	13	3	9	6	1	2	0	36 人
女 性	4	12	14	15	8	5	7	1	66 人
合 計	6	25	17	24	14	6	9	1	102 人
割 合	5.88%	24.51%	16.67%	23.53%	13.73%	5.88%	8.82%	0.98%	100.00%

（３）各種会議参加状況

会議名	4月	5月	6月	7月	8月	9月	10月	11月	12月	1月	2月	3月	合計
居宅ケアマネ部会	0	1	0	1	0	1	0	1	0	1	0	1	6 回
介護支援専門員連絡会他連絡会	0	1	0	1	0	0	0	1	0	0	0	0	3 回
介護支援専門員地域連絡協議会	0	0	0	0	1	0	0	0	0	0	0	1	2 回
下条地区福祉会代議員会	0	1	0	0	0	0	0	0	0	0	0	0	1 回

（４）事業内会議・研修会等開催状況

① 事業内会議

開催月日	内 容	開催月日	内 容
4 月 24 日	介護制度改正について	10 月 15 日	事例検討 独居
5 月 28 日	地域との連携方法について	11 月 14 日	26年度第2期四半期取り組み
6 月 25 日	認知症の理解と介護技術	12 月 9 日	緊急連絡体制について
7 月 30 日	ひやり・はっとについて	1 月 8 日	今後のアンケート方向性
8 月 27 日	事例検討会について	2 月 24 日	事例検討 COPD患者
9 月 26 日	実地指導実施について	3 月 4 日	27年度法改正に向けて

※毎週水曜に定例会議開催

② 事業内研修会

開催月日	研修内容	参加人数
5月28日	予防プランについて	3
6月30日	自殺危機初期介入スキル研修	1
7月9日	医療・介護・福祉関係者研修会	2
7月25日	十日町市ゲートキーパー育成講座	3
8月20日	とおかまち地域ケアネット研修	3
10月15日	とおかまち地域ケアネット研修	3
11月10日	認知症キャラバンメイト養成研修	1
12月4日	認知症対応型サービス事業者管理者研修	1
3月12日	認定調査員現任研修	1
3月18日	とおかまち地域ケアネット研修	3

Ⅱ－２ 特別養護老人ホームあかね園

1 事業所の概要

(1) 運営理念

- ① 私たちは、皆様と共に暮らし、共に笑い、共に楽しみます。
- ② 私たちは、細やかな気遣い、気配りで皆様の想いに応えます。
- ③ 地域と積極的に関わり地域に貢献します。

(2) 運営方針

- ① 利用者の暮らしを理解し笑顔で楽しい時を一緒に過ごします。
- ② 利用者の人権を尊重し、安心できるサービスの提供をします。
- ③ 地域や近隣の学校との関わりを積極的に行います。

(3) 施設概要

施設の名称	特別養護老人ホームあかね園
所在地	新潟県十日町市高原田 278 番地 1
設立年月日	平成 6 年 4 月 1 日
敷地面積	8,267.35 m ²
建物構造	鉄筋耐火
延べ床面積	6,748.42 m ²
施設長名	渡辺 勝
電話番号	025-768-4565
FAX 番号	025-768-4865
E-mail アドレス	info-akane@fuku-tokamachi.or.jp

(4) 実施事業

事業名	定員	指定年月日	事業所番号	事業実施地域
介護老人福祉施設 (特別養護老人ホーム)	44 人	平成 12 年 4 月 1 日	1571000585	
地域密着型介護老人福祉施設 設入所者生活介護	18 人	平成 26 年 4 月 1 日	1591000078	十日町市
(介護予防)短期入所生活介護事業	18 人	平成 12 年 1 月 28 日	1571000528	十日町市、小千谷市
(介護予防)通所介護事業	38 人	平成 12 年 1 月 28 日	1571000494	十日町市、小千谷市
居宅介護支援事業		平成 11 年 9 月 7 日	1571000569	十日町市、小千谷市

(5) 職員の配置状況

事業名 職 種	特養		短期		通所		居宅		合 計		
	職員	準職員	職員	準職員	職員	準職員	職員	準職員	職員	準職員	合計
施設長	1								1		1
事務員	2								2		2
栄養士	1								1		1
生活相談員	1		1		3				5		5
介護支援専門員	2						2	1	4	1	5
介護職員	22	10	8		3	7			33	17	50
看護職員	1	3			1	2			2	5	7
理学療法士	1								1		1
洗濯業務員		2								2	2
運転手兼用務員						2				2	2
清掃・雑務員						1				1	1
合計（人）	31	15	9		7	12	2	1	49	28	77
嘱託医師（人）		1									1

※ 兼務は省略（平成 27 年 3 月末日現在）

2 重点目標に対する取組結果

(1) 安定した経営基盤作りへの取り組み

- ① 示された稼働率目標に対して、前向きな姿勢で鋭意・工夫して目標達成に取り組みます。
- ② 経費の適切な節約、削減に取り組みます。

<取組結果>

特養と居宅は稼働率をクリア、短期と通所については及びませんでした。共に新規利用者の獲得が大きな課題となっています。

経費節約の取り組みの中で大きなウエイトを占める電気使用料金については、今期通所のエアコン関連が経年による劣化の為か、電力消費が予想以上に大きかったと思われ、施設全体として昨年と比べ 30 万程増加する結果となりました。また灯油使用量については大幅な節約となり、料金は昨年と比べ 200 万程減額となりました。

(2) 個別ケアの推進

- ① スタッフミーティング、個別ケア推進連絡会、職員会議あるいは研修参加などにより個別ケアに対する意識や認識をさらに深めます。
- ② 対人サービスの基本となる言葉づかい、態度、表情、会話などの接遇・コミュニケーションスキルについて、職員レベルの底上げに取り組みます。
- ③ 24 時間シートの一覧化を踏まえ、勤務シフトパターンへの反映や個々のケアへのさらなる反映を図ります。

- ④ 掲示物や設えの工夫、清潔なトイレ・浴室環境の整備に努め、落ち着いた住まいづくりに取り組みます。

＜取組結果＞

さまざまな機会の中で、職員一人ひとりの個別ケアに対する意識は高まりつつあることを感じています。職員による入居者体験も利用者視点にあらためて立つことの大切さを意識づけてくれました。

接遇のひとつであるご利用者の呼称について、基本に返り苗字でお呼びすることの意識付けを始めましたが、徹底には至っていません。また、ご利用者の生活リズムの把握と適切な支援のもととなる24時間シートの理解促進についてもまだまだ十分とは言えず、今後も取り組みを続けていく必要があります。

事業ごとに落ち着いた環境や設え作りに向けて取り組みを始めています。昔に建てられた施設についてはトイレのドアの設置を段階的に進め始めました。

(3) 事故防止

- ① 緊急時対応研修を全職員対象で行います。
- ② 建物・設備や用具・道具の安全点検を行うとともに、業務手順の確認・見直しを行います。
- ③ 入居時や新規サービス利用時に事故予防、事故時の対応についてきちんと説明し理解を図ります。

＜取組結果＞

昨年9月重大な死亡事故が発生しました。2度と繰り返さない為に原因分析と評価を行うとともに、予防対策を実施しました。対策については今後も検討を加えて継続を図ります。

緊急時対応研修を下期複数回実施し共有を図りました。

建物などの設備や用具等の安全点検を始めました。また、入居時や新規サービス利用時の事故予防や事故対応についてご家族様に説明を行っています。

(4) 人材育成

- ① 効率的・効果的な人選による研修参加をすすめ、参加後は小さな職場単位での情報共有を図ります。
- ② ユニットケア、認知症、看取り、吸引関連などの研修に主体的に参加します。

＜取組結果＞

職員の研修への参加意識は高いものを感じます。不参加者への復命の取り組みも定着しつつあります。新任職員も含めて今後も育成への取り組みを続けます。

今後の課題として指導的立場の職員育成があげられます。

(5) 地域との連携

- ① 地域での行事や施設行事への地域住民、入居者、職員等の相互参加を通して、地域交流の活発化に取り組みます。
- ② 地域住民や地元消防団と防災時の協力体制についての話合いの場を設け、防災協力体制の構築に向けて取り組みを始めます。

<取組結果>

特養の一部が地域密着型の指定を受けたことで、地域住民を委員とした運営推進会議を設置することとなり、地域と施設との相互理解の促進を図ることとなりました。

町内の自主防災組織及び地元消防団との初回の防災懇談会を開催しました。今後は情報を共有する機会の継続と施設防災訓練への協力参加や災害時の協力体制作りについて取り組みを継続していきます。

3 事業の状況

(1) 介護老人福祉施設（特別養護老人ホーム）

地域密着型特養とユニット型合わせての数値目標 98% に対し 98.69% と目標を達成しました。退居者は地域密着型特養が 2 名、ユニット型特養で 5 名でした。ユニット型特養では入院者が 18 名あり稼働率の低下が見られました、生活環境を整え体調の維持に努めたいと考えます。今後も空きベットは短期の空床利用に活用を図ります。

・地域密着型今年度の事業状況（定員；18 人）

項 目	4 月	5 月	6 月	7 月	8 月	9 月	10 月
在籍者数（人）	19	18	18	18	18	18	18
入居者数（人）	1	1	0	0	0	0	0
退居者数（人）	1	0	0	0	0	0	0
延べ利用者（人）	533	558	540	558	558	540	558
1 日平均（人）	17.77	18.00	18.00	18.00	18.00	18.00	18.00
稼働率（%）	98.70	100.00	100.00	100.00	100.00	100.00	100.00
項 目	11 月	12 月	1 月	2 月	3 月	今年度	前年度
在籍者数（人）	18	18	18	18	18		
入居者数（人）	0	0	1	0	0	3	5
退居者数（人）	0	1	0	0	0	2	6
延べ利用者（人）	540	547	544	504	558	6,538	6,461
1 日平均（人）	18.00	17.64	17.55	18.00	18.00	17.91	17.70
稼働率（%）	100.00	98.02	97.49	100.00	100.00	99.51	98.34

・ユニット型今年度の事業状況（定員；44人）

項 目	4 月	5 月	6 月	7 月	8 月	9 月	10 月
在籍者数（人）	44	44	44	44	45	44	44
入居者数（人）	0	0	0	0	1	0	0
退居者数（人）	0	0	0	0	1	0	0
延べ利用者（人）	1,283	1,359	1,273	1,336	1,332	1,291	1,352
1 日平均（人）	42.76	41.32	42.43	43.09	42.96	43.03	43.61
稼働率（%）	97.19	99.63	96.43	97.94	97.65	97.80	99.12
項 目	11 月	12 月	1 月	2 月	3 月	今年度	前年度
在籍者数（人）	45	45	44	44	46		
入居者数（人）	1	1	0	0	2	5	13
退居者数（人）	1	1	0	1	1	5	13
延べ利用者（人）	1,312	1,338	1,352	1,210	1,358	15,796	15,460
1 日平均（人）	43.73	43.16	43.61	43.21	43.80	43.27	42.35
稼働率（%）	99.39	98.09	99.12	98.29	99.56	98.35	96.26

・地域密着型介護度の状況

要介護度	男性（人）	女性（人）	割合（%）	平均介護度	
要介護 1	1	0	5.00	男性	3.60
要介護 2	0	1	5.00	女性	4.00
要介護 3	0	3	15.00	今年度	3.90
要介護 4	3	6	45.00	前年度	4.00
要介護 5	1	5	30.00		
合 計	5	15	100.00		

※平成 26 年度実入居者 20 人の最終情報を基本数値としました。

・ユニット型介護度の状況

要介護度	男性（人）	女性（人）	割合（%）	平均介護度	
要介護 1	1	1	4.09	男性	3.40
要介護 2	0	1	2.04	女性	3.89
要介護 3	1	6	14.29	今年度	3.77
要介護 4	6	24	61.21	前年度	3.88
要介護 5	2	7	18.37		
合 計	10	39	100.00		

※平成 26 年度実入居者 49 人の最終情報を基本数値としました。

(2) (介護予防) 短期入所生活介護事業

数値目標の98%に対して96.22%と届きませんでした。ご利用者の個室希望、指定日といったニーズに応えることができず稼働率の減少に繋がりました。特養の空床利用については54床の利用がありました。

・今年度の事業状況 (定員 ; 18 人)

項 目	4 月	5 月	6 月	7 月	8 月	9 月	10 月
利用者数 (人)	54	58	53	52	56	51	55
延べ利用者 (人)	543	541	523	526	519	492	526
1 日平均 (人)	18.10	17.45	17.43	16.97	16.74	16.40	16.96
稼働率 (%)	100.56	96.95	96.85	94.27	93.01	91.11	95.34
項 目	11 月	12 月	1 月	2 月	3 月	今年度	前年度
利用者数 (人)	56	54	50	52	56		
延べ利用者 (人)	520	548	515	517	553	6,323	6,475
1 日平均 (人)	17.33	17.67	16.61	18.40	17.80	17.32	17.74
稼働率 (%)	98.15	98.21	92.29	102.58	99.10	96.22	98.55

(3) (介護予防) 通所介護事業

数値目標の85%に対し78.73%と届きませんでした。降雪期の利用者の体調管理が課題となりました。来年度は選ばれる事業となるためのクラブ活動の充実や、中重度、認知症の利用者を積極的に受け入れていきます。

・今年度の事業状況

一般型 (定員 ; 38 人)

項 目	4 月	5 月	6 月	7 月	8 月	9 月	10 月
利用者数 (人)	128	130	134	130	129	130	128
延べ利用者 (人)	889	907	888	929	923	938	976
1 日平均 (人)	29.63	29.26	29.60	29.97	29.77	31.27	31.48
稼働率 (%)	77.98	76.99	77.89	78.86	78.35	82.28	82.85
項 目	11 月	12 月	1 月	2 月	3 月	今年度	前年度
利用者数 (人)	130	125	121	123	122		
延べ利用者 (人)	895	909	874	807	868	10,803	10,784
1 日平均 (人)	29.83	29.32	28.19	28.82	28.00	29.60	29.55
稼働率 (%)	78.51	77.16	74.19	75.85	73.68	78.72	77.73

(4) 居宅介護支援事業

介護予防の件数は、予防給付と介護給付の間での移行により増減がありました。介護給付の件数については介護支援専門員1名あたり概ね標準件数で推移しています。

・今年度の事業状況（ケアプラン作成件数）

項 目	4 月	5 月	6 月	7 月	8 月	9 月	10 月
介護給付（件）	101	102	103	101	102	103	101
介護予防（件）	6	6	6	7	7	7	7
1人当たり件数(換算)	34.66	35.00	34.83	34.83	35.16	35.50	34.83
項 目	11 月	12 月	1 月	2 月	3 月	今年度	前年度
介護給付（件）	101	102	100	102	102	1,220	1,269
介護予防（件）	7	7	6	6	8	80	66
1人当たり件数(換算)	34.83	35.16	34.33	35.00	35.33	35.00	36.16

4 事業活動上の重要事項

(1) 事故

① 介護事故

転倒、転落による骨折や誤薬が14件ありました。9件は保険対応しています。同じ方が数回転倒したことや、転落による死亡事故も発生しました。情報の共有、注意不足の解消を行い事故を減らしたいと考えます。

事業名	今年度（件）			前年度（件）
	上半期	下半期	合 計	
介護老人福祉施設	4	1	5	7
短期入所生活介護事業	8	0	8	8
通所介護事業	0	1	1	6
合 計	12	2	14	21

② 交通事故

通所介護において自損事故が5件、対物事故が1件ありました。今後も安全運転に徹し事故防止に努めます。

事業名	今年度（件）			前年度（件）
	上半期	下半期	合 計	
介護老人福祉施設	0	0	0	1
短期入所生活介護事業	0	0	0	0
通所介護事業	0	6	6	0
居宅介護支援事業	0	0	0	0
合 計	0	6	6	1

(2) 苦情

来園者対応において、不快な気持ちになったとご注意をいただきました。冬期間の雪の出し方においてご注意をいただきました。

事業名	今年度 (件)			前年度 (件)
	上半期	下半期	合 計	
介護老人福祉施設	1	1	2	1
短期入所生活介護事業	0	0	0	0
通所介護事業	0	0	0	3
居宅介護支援事業	0	0	0	0
合 計	1	1	2	4

(3) 拘束

報告事項はありませんでした。

(4) ボランティアの活動状況

	今年度			前年度
	上半期	下半期	合 計	
日数 (日)	117	109	226	232
延べ人数 (人)	390	323	713	684

(5) 重要事項に対する取組み

① 会議

会議名	今年度 (回)			前年度 (回)
	上半期	下半期	合計	
事業会議	6	6	12	12
事故、苦情、拘束等対策委員会	6	6	12	12
職員会議	2	0	2	2
合 計	14	12	26	26

② 委員会

会議名	今年度 (回)			前年度 (回)
	上半期	下半期	合計	
感染症対策委員会	2	2	4	4
給食委員会	3	3	6	6
研修委員会	2	1	3	2
防災委員会	2	1	3	2
合 計	9	7	16	14

③ 研修

ア 法人研修

開催月日	研修名	人 数
4月2～4日	第1回新規採用職員研修	3
4月24日	人事考課研修	2
5月15日	リスクマネジメント研修	19
6月13日	認知症の理解と介護技術について学ぶ	11
6月18日	人権と権利擁護の考え方	11
7月2日	第2回新規採用職員研修	1
7月11日	第1回フォローアップ研修	2
7月15～18日	個別ケア勉強会	56
8月22・27日	人事考課研修会	3
8月29日	腰痛予防で健康管理	13
9月4日	介護現場における虐待防止、身体拘束の廃止に向けて	16
9月9日	個別ケア勉強会（グループワーク研修）	11
9月12日	高齢者も障害者も子どもも一緒にケアできる施設を 「富山型」デイサービスについて	21
10月1日	感染症の予防と対策について	20
10月21日	褥瘡予防	15
11月18日	メンタルセルフケア研修	7
11月18・19・25・ 26日	応急処置技能と救命の実技	3
11月26日	法医学の立場から～在宅・施設で看取るために～	6
2月25日	法人研究発表大会	16
合 計		236 人

イ 施設内研修

開催月日	研修名	参加者職種	人数
7月7日	他施設見学研修	個別ケア推進連絡会委員	7
7月29日	AEDの取り扱いについて	全職員対象	12
10月22日	認知症実践者研修・ユニットリーダー研修(復命)	全職員対象	11
11月12日	吐物処理研修	全職員対象	24
12月10日	転倒時の対応研修	全職員対象	14
1月28日	薬の知識	全職員対象	13
2月18日	意識消失・誤嚥時の対応	全職員対象	10
3月4・5・16日	看取り研修会	特養・短期職員	27
3月12日	救急法研修会	全職員対象	7
合 計			125 人

ウ 施設外研修

開催月日	研修名	日数	場所	人数	主催
4月18日	介護保険改正とケアマネジメント	1	新潟市	3	県介護支援専門員協会
5月27日	新潟県老人福祉施設協議会定期総会及び第1回研修会	1	新潟市	1	県老施協
6月5日	社会福祉施設職員接遇研修リーダー養成	1	長岡市	2	県社協
6月9日	社会福祉施設職員接遇初任者研修	1	長岡市	1	県社協
6月10・11日	社会福祉施設新任職員研修	1	新潟市	1	県社協
6月16～25日	介護支援専門員更新研修	1	新潟市	1	県介護支援専門員協会
6月30日	自殺危機初期介入スキル研修会	1	十日町市	1	十日町市
6月27・28日、 7月22日	応急手当普及員講習	1	十日町市	1	十日町地域消防本部
7月12日	看護師技能Ⅱ研修	1	新潟市	1	県看護協会
7月14日	気づく力研修	1	新潟市	1	県社協
7月22日	社会福祉トップセミナー	1	新潟市	1	県社協
7月30日	老施協第1ブロック第1回研修会	1	新潟市	1	県老施協
8月4日 ～9月27日	認知症実践者研修	7	長岡市	1	新潟県
8月5・6日	コミュニティソーシャルワーク研修	1	新潟市	1	県社協
8月18日 ～9月19日	ユニットリーダー研修	8	仙台市	1	日本ユニットケア推進センター
8月27日 ～9月19日	ユニットリーダー研修	8	長岡市	1	日本ユニットケア推進センター
9月8日 ～10月23日	認知症実践者研修	7	南魚沼市	1	新潟県
9月10・11日	新潟県社会福祉施設指導的職員研修	2	柏崎市	3	県老施協
9月24・25日	新潟県老人福祉協議会研究大会	1	十日町市	2	県老施協
9月27日 ～12月8日	喀痰吸引等研修	9	長岡市	2	長岡看護福祉専門学校
10月1・2日	福祉職員キャリアパス対応生涯講座中堅職員コース	2	新潟市	1	県社協
10月6・7日	福祉職員キャリアパス対応生涯講座チームリーダーコース	2	新潟市	1	県社協

10月16・17日 12月16・17日	社会福祉施設研修担当者研修	4	新潟市	1	県社協
10月23日	認知症実践者研修総括講座講演会	1	南魚沼市	5	苗場福祉会
10月24日	魚沼圏域介護予防研修会	1	南魚沼市	1	新潟県
10月29日	今の暮らしを続けるための研修会	1	湯沢町	1	新潟県小規模多機能介護事業所協議会
11月17日	新潟県危険物安全委員会研修	1	十日町市	1	新潟県危険物安全協会
12月3日	老施協第4ブロック第3回研修会	1	十日町市	2	県老施協
12月5日	短期入所事業所連絡会	1	十日町市	3	十日町市
12月6日	エンゼルケアセミナー	1	十日町市	1	新潟県看護協会
12月10日 ～12月26日	ユニットリーダー研修	8	長岡市	1	日本ユニットケア推進センター
2月12日	特別養護老人ホーム看護職員研修	1	新潟市	1	新潟県
2月28日	老人問題セミナー2015	1	長岡市	1	医療と福祉総合研究会
3月2日	十日町地域介護支援専門員連絡協議会第2回研修会	1	十日町市	2	十日町地域介護支援専門員連絡協議会
3月6日	ホクギン医療・介護経営セミナー	1	新潟市	1	北越銀行
3月12日	介護認定調査従事者現任研修会	1	十日町市	2	十日町市
3月18日	十日町市地域医療連携モデル事業事例検討会研修会	1	十日町市	2	十日町市
3月27日	介護認定調査従事予定者新規研修	1	新潟市	1	十日町市
合 計		85日		55人	

④ 防災訓練

開催月日	訓練名	概 要
6月26・27日	防災機器操作訓練	館内放送機器説明、放送訓練、防火装置の説明を行いました。
7月31日	夜間通報集合訓練	夜間に連絡網に沿った通報を行い、集合をしました。
9月17日	9月避難誘導訓練	火災発生から初期消火、放送、避難誘導までの一連の動作を訓練しました。
10月5日	通報、消火訓練	連絡網に沿った通報を行い、その後消火訓練を行いました。
11月20日	エレベーター救出訓練	エレベーターに取り残された場合の救出訓練を行いました。
1月23日	通報訓練	災害伝達緊急連絡網に基づき通報訓練を行いました。
2月25日	煙体験訓練	煙を充満させた中で手すりを使い歩行による階段昇降及び空身の車椅子の階段昇降訓練を行いました。

3月20日	3月避難誘導訓練	火災発生から初期消火、放送、避難誘導までの一連の動作を訓練しました。
-------	----------	------------------------------------

⑤ ボランティアの受け入れ

月	4月	5月	6月	7月	8月	9月
日数	20	16	21	20	20	20
延人数	67	61	61	97	55	49
月	10月	11月	12月	1月	2月	3月
日数	14	18	18	21	18	20
延人数	32	50	62	59	61	59
主な活動内容 ・洗物、たたみもの、リネン交換、整容等				来園日数	226日	
				延人数合計	713人	

⑥ 実習生受け入れ

開始日	終了日	人数	日数	計	学校・所属
5月14日	6月11日	1	4	4	小出特別支援学校川西分校
6月9日	6月27日	1	15	15	群馬福祉専門学校
6月16日	7月4日	1	15	15	小出特別支援学校川西分校
6月23日	6月27日	1	4	4	小出特別支援学校
7月14日	7月16日	2	3	6	長岡こども福祉カレッジ
8月26日	9月30日	1	22	22	長岡こども・医療・介護専門学校
10月6日	11月2日	1	20	20	長岡こども福祉カレッジ
11月4日	11月16日	1	10	10	長岡こども福祉カレッジ
12月15日	12月19日	1	5	5	新潟大学
合 計		10	98	101	

⑦ 事故

ア 介護上の事故（合計12件、保険適用8件）

発生月日	性別	年齢	部署	事故等の内容・原因	再発防止策
4月20日	女	94	短期	こたつで側臥位になっていた本人に声を掛けると左肩の痛みを訴え受診、骨折と診断されました。ぶつかるような音は聞いたが確認できませんでした。	こたつに段差があった、段差の解消を行いました。見守りの協力体制について確認しました。
6月8日	女	90	短期	朝食中に「のどに詰まりました」と声がありました。痰のからみと咳き込みで受診しました。	食事を軟菜に変更し、台を使い前かがみの姿勢が取れるようにしました。

6月19日	女	87	特養	6:00 ポータブルトイレを使用した際に転倒しました。	ベットにL字バーを取り付けつかまる所を多くしました。
6月25日	女	79	特養	4:30 空腹の訴えがあり、おにぎりを提供したところ、のどに詰まらせました。タッピングにて吐き出しましたが、咳き込みがありました。	食べている時はその場を離れないように確認しました。
6月25日	女	94	短期	7:00 本人より左腕の痛みの訴えがありました。受診し左上腕骨折の診断となりました。夜間トイレ通いが頻回であり見守りが十分にできない状況でした。	他部署の協力を得てトイレの際は見守りをするようにしました。居室をトイレの近くにしたり、日中の関わりを多くするようにしました。
7月27日	女	86	短期	排泄を終えベットに戻る際にテレビの配線に引っかかり転倒をしました。	動線上の障害物の撤去をしました。室内の照明を少し明るくしました。
8月7日	女	94	短期	3:00 ベット上部に転倒していました。センサーマットの反応はなくベット上部から降りようとして転倒（転落）したと思われます。	隙間のできないベット柵に変更しました。衝撃吸収マットを下に敷きました。自宅でのベット周りと同じようにしました。
9月15日	女	90	短期	歩行器使用の方が2名同時にトイレに入った際に通路で歩行器がぶつかり2名とも転倒しています。1名は異常見られませんでしたが、1名は左恥骨及び左腸骨の骨折となりました。	排泄が自立な方でも歩行器同士がトイレに入る際には誘導、見守りをするにしました。トイレを広くすため、トイレ内にあったロッカーの撤去をしました。
9月17日	女	83	特養	夕食時に朝食時の薬を飲ませてしまいました。	2名で本人の名前、服用月日、時間を声に出して確認する方法に変更しました。
9月19日	男	80	短期	出勤してきた職員が敷地内に倒れているところを発見、2階窓から渡り廊下の屋根に出て転落してしまいました。骨盤、腰椎骨折による出血性ショックにより永眠されました。	本人の状態把握及び情報共有の徹底、危険性のある窓の開放の制限、新規利用者に対する対応要領についてのマニュアル作成、過ごしやすい環境の検討等を行いました。
9月19日	女	88	特養	夕食時に朝食時の薬を注入してしまいました。	2名で本人の名前、服用月日、時間を声に出して確認する方法に変更しました。

9月27日	女	102	短期	同時に3か所よりセンサーマットの作動あり、自力排泄ができる本人をベットに端座位にし別の方の対応をしました。その後のセンサーマットの作動で訪室するとさっき転んだと言われました。	センサーマットで滑ったと本人が言われたため、センサーマット上に滑りにくいマットを敷きました。
1月23日	男	77	通所	肘掛け椅子に座っていた状態から音がしたため、振り向くと椅子の左側に倒れていました。	一人掛け用のソファەرに座ってもらうようにしました。また、臀部に傷があったためクッションを使用して痛みの軽減を図りました。
3月27日	女	89	特養	湯たんぽにより右足に低温やけどを起こしました。	情報の共有の徹底とやけどをしにくい湯たんぽの使用をしました。

イ 車輜事故（合計6件）

発生日	部署	事故の内容・原因	再発防止策
10月8日	通所	玄関先から右折して道路に出る際に一旦左にハンドルを切りすぎたために左側面を階段に接触させました。	進行方向と共に車輜周辺の状況の把握をすることを確認しました。
10月9日	通所	路地から国道に左折して出る際、左後輪付近を石垣に接触させました。	右左折の際はミラーで確認しながらスペースを空けてゆっくりと回ることを確認しました。
10月26日	通所	バックで玄関先に進入した際に停めてあった車に接触しました。	後方の確認不足がありました。添乗員と共に周囲の状況を把握し確認に気を配るようにしました。
11月19日	通所	利用者様宅にバックで進入する際に右前輪付近を石垣に接触させました。	狭い場所に進入する際は前後左右全てに注意をすることを確認しました。
1月5日	通所	デイサービス玄関からバックで方向転換をする際に後方に停めてあった車に接触しました。	後方の確認不足のため停めてあった車に気が付きませんでした。乗車する際は前後左右の確認をすることを確認しました。
2月4日	通所	利用者宅前で方向転換をする際にコンクリート壁に接触しました。	バックをする際は添乗員と共にミラーと目視で安全を確認します。

⑧ 苦情（合計1件）

発生日	部署	苦情の内容・原因	再発防止策
6月10日	特養	職員の対応に対して非常に気分を害したとご注意をいただきました。	主に対応したと思われる職員及び来園者対応をする職員で内容を共有し、あらためて親切丁寧に対応することを確認しました。
1月10日		通路の雪を道路に出してあり危険であるにご注意をいただきました。	道路に雪を出さないよう徹底しました。

⑨ 拘束

報告事項はありませんでした。

(6) 食事の状況

① 事業別食数

	ユニット特養	地域密着特養	短期入所生活介護	通所介護	合 計
4 月	3,662	1,612	1,491	890	7,655 食
5 月	3,909	1,672	1,474	907	7,962 食
6 月	3,762	1,617	1,425	884	7,688 食
7 月	3,918	1,674	1,434	924	7,950 食
8 月	3,894	1,673	1,407	911	7,885 食
9 月	3,812	1,620	1,345	925	7,702 食
10 月	3,988	1,670	1,456	976	8,090 食
11 月	3,878	1,620	1,449	894	7,841 食
12 月	3,917	1,619	1,499	909	7,944 食
1 月	3,987	1,631	1,423	874	7,915 食
2 月	3,560	1,512	1,424	810	7,306 食
3 月	3,989	1,672	1,506	868	8,035 食
合 計	46,276 食	19,592 食	17,333 食	10,772 食	93,973 食

② 食事形態内容内訳

主食 \ 副食	常 菜	軟 菜	刻み	ミキサー	合 計
常 食	12	11	0	0	23 食
全 粥	4	13	17	1	35 食
五分粥	0	0	0	0	0 食
三分粥	0	0	0	0	0 食
ミキサー	0	0	0	2	2 食
流動食					0 食
経管栄養					8 食
合 計	16 食	24 食	17 食	3 食	68 食

※特養実入居者68人の最終情報を基本数値としました。

③ 給与栄養状況

ア 常食

食糧構成	
食品群別	実給与量
魚介類	71 g
獣鳥肉類	46.4 g
卵類	27.7 g
大豆・大豆製品	34.2 g
牛乳	141.9 g
乳製品	44.8 g
海草類	3.2 g
緑黄色野菜類	132.7 g
淡色野菜類	190.9 g
果実類	36.3 g
米	170.3 g
小麦・他の穀類	14.2 g
いも類	39.4 g
砂糖類	6.9 g
油脂類	5.3 g
味噌	15.5 g
調味料類	44.2 g

1日あたりの給与栄養量	
エネルギー	1,448 kcal
蛋白質	56.6 g
脂肪	34.8 g
カルシウム	661 mg
鉄	8.9 mg
レチノール当量	614 μg
ビタミンB1	1.98 mg
ビタミンB2	1.02 mg
ビタミンC	90 mg
食物繊維	11.8 g
食塩	8.5 g
栄養比	
穀類エネルギー比	44.5 %
蛋白質エネルギー比	15.6 %
動物性蛋白質	54.9 %
脂肪エネルギー比	21.7 %

イ 全粥

食糧構成	
食品群別	実給与量
魚介類	70.5 g
獣鳥肉類	46.1 g
卵類	28.4 g
大豆・大豆製品	33.6 g
牛乳	143.6 g
乳製品	44.5 g
海草類	3.2 g
緑黄色野菜類	132 g
淡色野菜類	191.4 g
果実類	36.3 g
米	117.3 g
小麦・他の穀類	14.3 g
いも類	39.9 g
砂糖類	6.9 g
油脂類	5.5 g
味噌	15.5 g
調味料類	44.4 g

1日あたりの給与栄養量	
エネルギー	1,260 kcal
蛋白質	53.3 g
脂肪	34.5 g
カルシウム	629 mg
鉄	8.2 mg
レチノール当量	611 μg
ビタミンB1	1.67 mg
ビタミンB2	0.99 mg
ビタミンC	90 mg
食物繊維	11.5 g
食塩	8.4 g
栄養比	
穀類エネルギー比	36.2 %
蛋白質エネルギー比	16.9 %
動物性蛋白質	58.2 %
脂肪エネルギー比	24.7 %

○ 事業別報告

1 介護老人福祉施設（特別養護老人ホーム）

（１） 入居者の状況

① 入退居の状況

月	区分	入居者	退居者
4月		0	0
5月		0	0
6月		0	0
7月		0	0
8月		1	1
9月		0	0
10月		0	0
11月		1	1
12月		1	1
1月		0	0
2月		0	1
3月		2	1
合計		5人	5人

② 退居理由

理 由	人 数	開設時からの累計
死 亡	4	137
長期入院	0	28
家庭復帰	0	1
施設変更	0	1
その他	0	0
合 計	4人	167人

③ 退居者の状況

月 日	退居理由	死亡場所	性別	年齢	在籍日数
8月11日	死亡	あかね園	女	87	1,420 日
11月1日	死亡	あかね園	女	93	261 日
12月4日	死亡	あかね園	女	90	3,381 日
2月9日	死亡	あかね園	女	80	347 日
3月11日	死亡	あかね園	女	91	762 日

退居時平均年齢 ; 88.20 歳

平均在園期間 ; 1234.20 日

※ 平成26年度実入居者49人の最終情報を基本数値としました。

④ 年齢別、性別状況

	65歳未満	65～69	70～74	75～79	80～84	85～89	90歳以上	合 計	平均年齢
男性	0	0	0	0	0	6	3	9人	89.86 歳
女性	0	0	1	3	8	8	20	40人	91.03 歳
合計	0人	0人	1人	3人	8人	14人	23人	49人	90.44 歳
割合	0.00%	0.00%	2.04%	6.12%	16.33%	28.57%	46.94%	100.00%	

⑤ 月別介護度別利用状況

			合計	4月	5月	6月	7月	8月	9月	10月	11月	12月	1月	2月	3月
延べ 人数	要介護1	男性	151	0	0	0	0	0	0	0	30	31	31	28	31
		女性	121	0	0	0	0	0	0	0	0	31	31	28	31
		計	272	0	0	0	0	0	0	0	30	62	62	56	62
	要介護2	男性	214	30	31	30	31	31	30	31	0	0	0	0	0
		女性	365	30	31	30	31	31	30	31	30	31	31	28	31
		計	579	60	62	60	62	62	60	62	30	31	31	28	31
	要介護3	男性	365	30	31	30	31	31	30	31	30	31	31	28	31
		女性	2,595	210	217	210	217	228	240	248	240	217	186	196	186
		計	2,960	240	248	240	248	259	270	279	270	248	217	224	217
	要介護4	男性	1,188	90	93	90	93	93	90	93	90	117	124	112	103
		女性	7,824	660	682	660	682	662	630	651	672	655	651	560	659
		計	9,012	750	775	750	775	755	720	744	762	772	775	672	762
	要介護5	男性	730	60	62	60	62	62	60	62	60	62	62	56	62
		女性	2,445	210	217	210	217	217	210	217	181	186	217	177	186
		計	3,175	270	279	270	279	279	270	279	241	248	279	233	248
	合計	男性	2,648	210	217	210	217	217	210	217	210	241	248	224	227
		女性	13,350	1,110	1,147	1,110	1,147	1,138	1,110	1,147	1,123	1,120	1,116	989	1,093
		計	15,998	1,320	1,364	1,320	1,364	1,355	1,320	1,364	1,333	1,361	1,364	1,213	1,320
実人員	要介護1	男性	5	0	0	0	0	0	0	0	1	1	1	1	1
		女性	4	0	0	0	0	0	0	0	0	1	1	1	1
		計	9	0	0	0	0	0	0	0	1	2	2	2	2
	要介護2	男性	7	1	1	1	1	1	1	1	0	0	0	0	0
		女性	5	1	1	1	1	1	1	1	1	1	1	1	1
		計	5	2	2	2	2	2	2	2	1	1	1	1	1
	要介護3	男性	6	1	1	1	1	1	1	1	1	1	1	1	1
		女性	12	7	7	7	7	8	8	8	8	7	6	7	6
		計	18	8	8	8	8	9	9	9	9	8	7	8	7
	要介護4	男性	42	3	3	3	3	3	3	3	3	4	4	4	6
		女性	259	22	22	22	22	22	21	21	22	22	21	20	22
		計	301	25	25	25	25	25	24	24	25	26	25	24	28
	要介護5	男性	24	2	2	2	2	2	2	2	2	2	2	2	2
		女性	81	7	7	7	7	7	7	7	7	6	7	6	6
		計	27	9	9	9	9	9	9	9	9	8	9	8	8
	合計	男性	90	7	7	7	7	7	7	7	7	8	8	8	10
		女性	443	37	37	37	37	38	37	37	38	37	36	36	36
		計	533	44	44	44	44	45	44	44	45	45	44	44	46

⑥ 出身市町村状況

市町村 \ 区 分	男 性	女 性	合 計	割 合
十日町市	9	40	49 人	100.00%
津南町	0	0	0 人	0.00%
その他	0	0	0 人	0.00%
合 計	9 人	40 人	49 人	100.00%

⑦ 身体状況

ア 日常生活自立度（寝たきり度）状況

	生活自立	準寝たきり		寝たきり				合 計
	J ランク	A ランク		B ランク		C ランク		
		A1	A2	B1	B2	C1	C2	
男 性	0	1	0	0	5	1	2	9 人
女 性	0	3	2	2	16	5	12	40 人
合 計	0 人	4 人	2 人	2 人	21 人	6 人	14 人	49 人
割 合	0.00%	8.16%	4.08%	4.08%	42.87%	12.24%	28.57%	100.00%

イ 認知症状況

	自立	I	Ⅱa	Ⅱb	Ⅲa	Ⅲb	Ⅳ	M	合 計
男 性	0	0	2	2	3	0	0	2	9 人
女 性	0	0	2	4	14	3	14	3	40 人
合 計	0 人	0 人	4 人	6 人	17 人	3 人	14 人	5 人	49 人
割 合	0.00%	0.00%	8.16%	12.24%	34.71%	6.12%	28.57%	10.20%	100.00%

⑧ 医療保険加入状況

区 分	65歳未満	65～69歳	70歳以上	合 計（人）
国民健康保険	0	0	0	0 人
社会保険（遠隔地）	0	0	0	0 人
後期高齢者医療保険	0	0	49	49 人
県 障	0	0	8	8 人

⑨ 入居者負担金の状況

ア 入居者負担金

負担金の額	人 数	割 合
0～10,000	0 人	0.00%
10,001～30,000	0 人	0.00%
30,001～40,000	0 人	0.00%
40,001～50,000	2 人	4.08%
50,001～60,000	32 人	65.31%
60,001～70,000	0 人	0.00%
70,001～80,000	0 人	0.00%
80,001～90,000	13 人	26.53%
90,001～100,000	0 人	0.00%
100,000～	2 人	4.08%
合 計	49 人	100.00%

参 考

最少金額 43,533円

最高金額 136,946円

平均金額 62,876円

イ 入居者負担額減免状況（補足給付対象者状況）

区 分		居住費	食 費	人 数	割 合
ユニット型個室	第1段階	820 円	300 円	1 人	2.04%
	第2段階	820 円	390 円	36 人	73.47%
	第3段階	1,310 円	650 円	10 人	20.41%
	減免なし	1,970 円	1,380 円	2 人	4.08%
合 計				49 人	100.00%

⑩ 居室稼働状況

	空き居室数				居室稼働延べ数	稼働率	備 考
	退居不在	入 院	外 泊	計			
4 月	0	37	1	38	1,283	97.19%	
5 月	0	36	3	39	1,359	99.63%	
6 月	0	47	3	50	1,273	96.43%	
7 月	0	28	4	32	1,336	97.94%	
8 月	9	32	5	37	1,332	97.65%	
9 月	0	29	3	32	1,291	97.80%	
10 月	0	10	2	12	1,352	99.12%	
11 月	8	0	0	8	1,312	99.39%	
12 月	19	6	1	26	1,338	98.09%	
1 月	0	7	5	12	1,352	99.12%	
2 月	21	0	0	21	1,210	98.29%	
3 月	6	0	0	6	1,358	99.56%	
合 計	63	232	27	313	15,796	98.35%	

(2) 処遇の状況

① 行事等の実施状況

ア 施設全体

月 日	行事・活動名	内 容	備 考
4 月 10 日	喫茶	好きな飲み物、食べ物を選んでいただく	
5 月 8 日	喫茶	好きな飲み物、食べ物を選んでいただく	
6 月 12 日	喫茶	好きな飲み物、食べ物を選んでいただく	
6 月 12 日	喫茶	好きな飲み物、食べ物を選んでいただく	
7 月 10 日	喫茶	好きな飲み物、食べ物を選んでいただく	
7 月 16 日	十七夜祭りコンサート	朝比奈ゆう様コンサート	
7 月 18 日	マイタウンコンサート	昭和を歌う I N 十日町	
8 月 2 日	納涼会	盆踊り、三味線演奏他	
8 月 14 日	喫茶	好きな飲み物、食べ物を選んでいただく	
9 月 18 日	喫茶	好きな飲み物、食べ物を選んでいただく	
10 月 9 日	ミニコンサート	谷矢暁子様コンサート	
10 月 16 日	喫茶	好きな飲み物、食べ物を選んでいただく	
12 月 4 日	喫茶	好きな飲み物、食べ物を選んでいただく	
12 月 8 日	新そば会様そば打ち	そば打ち実演と打ちたてのそばを食べる	
1 月 8 日	喫茶	好きな飲み物、食べ物を選んでいただく	
1 月 22 日	ミニコンサート	谷矢暁子様コンサート	
2 月 12 日	喫茶	好きな飲み物、食べ物を選んでいただく	
3 月 19 日	喫茶	好きな飲み物、食べ物を選んでいただく	

イ グループ・ユニット

月 日	行事・活動名	内 容	備 考
4 月 12 日	大正琴演奏会	大正琴の演奏	ユニット
4 月 24 日	花見	船岡公園で花見	ユニット
6 月 2 日	谷矢暁子様コンサート	唱歌、叙情歌のコンサート	ユニット
9 月 6 日	千手祭り花火見物	花火を見物する	ユニット
9 月 15 日	敬老会	長寿をお祝いする	いきいき村
9 月 16 日	敬老会	長寿をお祝いする	にこにこ村
9 月 18 日	敬老会	長寿をお祝いする	いっぷく村、ほのぼの村
11 月 13 日	収穫祭	畑で採れた野菜でシチューを作る	いきいき村
12 月 24 日	忘年会	一年を振り返りながら食事会を行う	いっぷく村
12 月 26 日	忘年会	一年を振り返りながら食事会を行う	ほのぼの村
12 月 27 日	忘年会	一年を振り返りながら食事会を行う	にこにこ村
12 月 29 日	忘年会	一年を振り返りながら食事会を行う	いきいき村
3 月 2 日	桃の節句	春の訪れを感じながら食事会を行う	いきいき村

② 入浴の実施状況

	対象者	回 数	入浴曜日、時間
個浴（家庭浴）	19 人	2回／週	月、火、水、金、土、日 10:00～11:30、13:30～16:00
リフト浴	14 人	2回／週	月、火、水、金、土、日 10:00～11:30、13:30～16:00
特 浴	16 人	2回／週	月、火、水、金、土、日 10:00～11:30、13:30～16:00

③ リハビリ実施状況

	4 月	5 月	6 月	7 月	8 月	9 月	10 月	11 月	12 月	1 月	2 月	3 月	合 計
対 象 者	21	23	25	28	29	31	24	20	12	27	17	21	278 人
実施日数	18	14	19	21	19	18	15	15	8	10	13	12	182 日
延べ回数	29	31	44	49	49	55	37	35	27	44	31	36	467 回

④ クラブ活動実施状況

実施月	4 月	5 月	6 月	7 月	8 月	9 月	10 月	11 月	12 月	1 月	2 月	3 月	合 計
いきいき サロン	回数	0	0	1	1	1	1	1	1	1	1	1	10 回
	人数	0	0	12	13	14	9	7	8	7	12	8	98 人
歌体操 クラブ	回数	1	1	1	1	1	1	1	1	1	1	1	12 回
	人数	8	21	18	22	20	21	15	19	12	18	11	204 人

⑤ 個別外出実施状況

実施月	4 月	5 月	6 月	7 月	8 月	9 月	10 月	11 月	12 月	1 月	2 月	3 月	合 計
実施回数	4	6	5	4	3	3	14	9	4	2	4	2	60 回
参加人数	15	8	6	4	4	4	24	12	10	2	7	2	98 人

⑥ 外泊・外出の状況

区分 月	外 泊		
	男 性	女 性	合 計
4 月	0	1	1
5 月	0	1	1
6 月	0	1	1
7 月	0	1	1
8 月	0	1	1
9 月	0	1	1
10 月	0	2	2
11 月	0	1	1
12 月	0	2	2
1 月	0	2	2
2 月	0	0	0
3 月	0	0	0
合計	0 人	13 人	13 人

区分 月	外 出		
	男 性	女 性	合 計
4 月	0	0	0
5 月	0	1	1
6 月	0	1	1
7 月	0	0	0
8 月	0	1	1
9 月	0	0	0
10 月	0	0	0
11 月	0	0	0
12 月	0	1	1
1 月	0	0	0
2 月	0	2	2
3 月	0	0	0
合計	0 人	6 人	6 人

(3) 事業内会議・研修等開催状況

① 事業内会議

会議名	4月	5月	6月	7月	8月	9月	10月	11月	12月	1月	2月	3月	合計
いきいき村会議	1	1	1	1	1	1	1	1	1	1	1	1	12 回
にこにこ村会議	1	1	1	1	1	1	1	1	1	1	1	1	12 回
いっぷく村会議	1	1	1	1	1	1	1	1	1	1	1	1	12 回
ほのぼの村会議	1	1	1	1	1	1	1	1	1	1	1	1	12 回
リーダー会議	1	1	1	1	1	1	1	1	1	1	1	1	12 回
看護師会議	1	0	0	0	1	1	0	0	0	0	0	0	3 回

② 入居検討会議

開催月日	検討内容
6 月 24 日	入居順位等に関する事項
9 月 29 日	同上
12 月 25 日	同上
3 月 26 日	同上

③ 事業内研修会

開催月日	研修内容	参加人数
7 月 7 日	他施設見学	7
12 月 ^{中～下旬}	入居者体験	5

(4) ケアマネジメントに関する事項

① ケア会議等実施状況

開催月	会議実施回数	検討人数	ケアプラン作成人数
4 月	9	9	9
5 月	11	11	11
6 月	7	7	7
7 月	5	5	5
8 月	9	9	9
9 月	8	8	8
10 月	8	8	8
11 月	10	10	10
12 月	8	8	8
1 月	8	8	8
2 月	10	10	10
3 月	8	8	8
合 計	101 回	101 人	101 人

② 認定申請・調査件数

申請・調査月	介護認定申請	認定調査
4 月	4	2
5 月	2	2
6 月	1	1
7 月	1	1
8 月	1	0
9 月	4	2
10 月	3	2
11 月	2	2
12 月	1	1
1 月	3	3
2 月	2	2
3 月	1	1
合 計	25 件	19 件

(5) 家族等に関する事項

① 家族会会議開催状況

開催月日	内 容
4 月 20 日	事業報告、決算報告・事業計画、収支予算等について
8 月 2 日	納涼会
9月8日～19日	敬老会
11 月 23 日	園舎内外環境整備

② 面会の状況

対象月	4 月	5 月	6 月	7 月	8 月	9 月	10 月	11 月	12 月	1 月	2 月	3 月	合 計
面会者数(人)	85	127	109	90	151	118	138	91	107	115	80	120	1,331 人

(6) 医務の状況

① 健康診断状況

開催月日	人 数	内 容
5月22日～6月30日	44 人	診察、胸部X-P心電図、採血、採尿、体重、血圧、聴打診

② 嘱託医師診察状況

	4月	5月	6月	7月	8月	9月	10月	11月	12月	1月	2月	3月	合計
定期診察	46	44	47	44	48	51	52	51	44	50	45	47	569 人
臨時診察	15	8	17	12	11	10	34	21	10	25	13	2	178 人

③ 医療機関受診・通院者数

	4月	5月	6月	7月	8月	9月	10月	11月	12月	1月	2月	3月	合 計
内科（施設外）	3	8	3	4	2	1	0	2	2	2	2	2	31 人
外科	2	0	1	2	1	2	1	0	3	1	2	2	17 人
眼科	0	0	0	0	0	1	0	2	0	0	0	1	4 人
泌尿器科	0	1	0	0	0	0	0	0	1	0	0	0	2 人
整形外科	1	1	3	0	0	1	0	0	0	0	0	1	7 人
耳鼻科	0	0	0	0	0	0	0	0	0	0	0	2	2 人
脳外科	0	0	0	0	0	0	0	0	0	0	0	0	0 人
精神科	2	3	2	0	5	1	2	3	1	3	2	1	25 人
神経内科	0	0	0	0	0	0	0	0	0	0	0	0	0 人
皮膚科	1	0	1	0	1	1	3	4	2	0	1	2	16 人
婦人科	0	1	0	0	0	0	0	0	0	0	0	0	1 人
歯科	1	0	0	0	0	0	0	0	0	0	0	0	1 人
その他	0	0	0	0	0	0	0	0	0	0	0	0	0 人
合 計	10	14	10	6	9	7	6	11	9	6	7	11	106 人

④ 医療機関への入院状況

No	性 別	医療機関名	科 名	病 名	日 数	備 考
1	女	十日町病院	外科	脂肪腫	9	
2	女	十日町病院	整形	左下肢壊死	26	
3	女	十日町病院	内科	脱水	9	
4	女	十日町病院	内科	尿路感染症	19	
5	女	十日町病院	内科	消化管出血	8	
6	女	十日町病院	内科	肺炎、尿路感染症	18	
7	男	十日町病院	内科	肺炎	6	
8	女	十日町病院	内科	食欲不振	20	
9	女	十日町病院	整形	右下肢壊死	19	
10	女	十日町病院	内科	尿路感染症	9	
11	女	十日町病院	外科	胆管炎	4	
12	女	十日町病院	内科	尿路感染症	6	
13	女	十日町病院	内科	老衰	15	
14	女	十日町病院	外科	脂肪腫	12	
15	女	十日町病院	内科	心不全、肺炎	11	
16	女	十日町病院	外科	大腸がん	18	
17	男	十日町病院	内科	貧血、多発皮下出血	10	
18	男	十日町病院	内科	総胆管結石	13	

2 地域密着型介護老人福祉施設（地域密着型特別養護老人ホーム）

（１） 入居者の状況

① 入退居の状況

月	区分	入居者	退居者
4 月		1	1
5 月		1	0
6 月		0	0
7 月		0	0
8 月		0	0
9 月		0	0
10 月		0	0
11 月		0	0
12 月		0	1
1 月		1	0
2 月		0	0
3 月		0	0
合 計		3 人	2 人

② 退居理由

理 由	人 数	開設時からの累計
死 亡	2	2
長期入院	0	0
家庭復帰	0	0
施設変更	0	0
その他	0	0
合 計	2 人	2 人

③ 退居者の状況

月 日	退居理由	死亡場所	性別	年齢	在籍日数
4 月 26 日	死亡	あかね園	男	93	144 日
12 月 20 日	死亡	あかね園	女	100	619 日

退居時平均年齢 ; 96.50 歳

平均在園期間 ; 381.50 日

※平成26年度実入居者20人の最終情報を基本数値としました。

④ 年齢別、性別状況

	65歳未満	65～69	70～74	75～79	80～84	85～89	90歳以上	合 計	平均年齢
男性	0	0	1	1	0	1	2	5 人	85.20 歳
女性	0	0	0	0	2	6	7	15 人	92.60 歳
合計	0 人	0 人	1 人	1 人	2 人	7 人	9 人	20 人	90.80 歳
割合	0.00%	0.00%	5.00%	5.00%	10.00%	35.00%	45.00%	100.00%	

⑤ 月別介護度別利用状況

			合計	4月	5月	6月	7月	8月	9月	10月	11月	12月	1月	2月	3月
延べ人数	要介護1	男性	59	0	0	0	0	0	0	0	0	0	0	28	31
		女性	0	0	0	0	0	0	0	0	0	0	0	0	0
		計	3,776	1,888	944	472	236	118	59	0	0	0	0	28	31
	要介護2	男性	0	0	0	0	0	0	0	0	0	0	0	0	0
		女性	335		31	30	31	31	30	31	30	31	31	28	31
		計	335	0	31	30	31	31	30	31	30	31	31	28	31
	要介護3	男性	303	27	31	30	31	31	30	31	30	31	31	0	0
		女性	806	60	62	60	62	62	60	62	60	62	79	84	93
		計	1,109	87	93	90	93	93	90	93	90	93	110	84	93
	要介護4	男性	756	86	62	60	62	62	60	62	60	62	62	56	62
		女性	2,596	240	248	240	248	217	210	217	210	206	206	168	186
		計	3,352	326	310	300	310	279	270	279	270	268	268	224	248
	要介護5	男性	365	30	31	30	31	31	30	31	30	31	31	28	31
		女性	1,338	90	93	90	93	124	120	124	120	124	124	112	124
		計	1,703	120	124	120	124	155	150	155	150	155	155	140	155
	合計	男性	1,483	143	124	120	124	124	120	124	120	124	124	112	124
		女性	5,058	390	434	420	434	434	420	434	420	423	423	392	434
		計	6,541	533	558	540	558	558	540	558	540	547	547	504	558
実人員	要介護1	男性	1	0	0	0	0	0	0	0	0	0	0	1	1
		女性	0	0	0	0	0	0	0	0	0	0	0	0	0
		計	1	0	0	0	0	0	0	0	0	0	0	1	1
	要介護2	男性	0	0	0	0	0	0	0	0	0	0	0	0	0
		女性	11	0	1	1	1	1	1	1	1	1	1	1	1
		計	11	0	1	1	1	1	1	1	1	1	1	1	1
	要介護3	男性	10	1	1	1	1	1	1	1	1	1	1	0	0
		女性	28	2	2	2	2	2	2	2	2	2	4	3	3
		計	38	3	3	3	3	3	3	3	3	3	5	3	3
	要介護4	男性	25	3	2	2	2	2	2	2	2	2	2	2	2
		女性	85	8	8	8	8	7	7	7	7	7	6	6	6
		計	110	11	10	10	10	9	9	9	9	9	8	8	8
	要介護5	男性	13	2	1	1	1	1	1	1	1	1	1	1	1
		女性	44	3	3	3	3	4	4	4	4	4	4	4	4
		計	57	5	4	4	4	5	5	5	5	5	5	5	5
	合計	男性	50	6	4	4	4	4	4	4	4	4	4	4	4
		女性	167	13	14	14	14	14	14	14	14	14	14	14	14
		計	218	19	18	18	18	18	18	18	18	18	19	18	18

⑥ 出身市町村状況

市町村 \ 区 分	男 性	女 性	合 計	割 合
十日町市	5	15	20 人	100.00%
津南町	0	0	0 人	0.00%
その他	0	0	0 人	0.00%
合 計	5 人	15 人	20 人	100.00%

⑦ 身体状況

ア 日常生活自立度（寝たきり度）状況

	生活自立	準寝たきり		寝たきり				合 計
	J ランク	A ランク		B ランク		C ランク		
		A1	A2	B1	B2	C1	C2	
男 性	0	0	0	1	1	1	2	5 人
女 性	0	0	3	1	7	2	2	15 人
合 計	0 人	0 人	3 人	2 人	8 人	3 人	4 人	20 人
割 合	0.00%	0.00%	15.00%	10.00%	40.00%	15.00%	20.00%	100.00%

イ 認知症状況

	自立	I	Ⅱa	Ⅱb	Ⅲa	Ⅲb	Ⅳ	M	合 計
男 性	0	0	0	1	0	1	3	0	5 人
女 性	0	1	0	1	7	2	3	1	15 人
合 計	0 人	1 人	0 人	2 人	7 人	3 人	6 人	1 人	20 人
割 合	0.00%	5.00%	0.00%	10.00%	35.00%	15.00%	30.00%	5.00%	100.00%

⑧ 医療保険加入状況

区 分	65歳未満	65～69歳	70歳以上	合 計（人）
国民健康保険	0	0	1	1 人
社会保険（遠隔地）	0	0	0	0 人
後期高齢者医療受給者証	0	0	19	19 人
県障	0	0	8	8 人

⑨ 入居者負担金の状況

ア 入居者負担金

負担金の額	人 数	割 合
0～10,000	0 人	0.00%
10,001～30,000	0 人	0.00%
30,001～40,000	5 人	25.00%
40,001～50,000	9 人	45.00%
50,001～60,000	0 人	0.00%
60,001～70,000	0 人	0.00%
70,001～80,000	4 人	20.00%
80,001～90,000	0 人	0.00%
90,001～100,000	0 人	0.00%
100,000～	2 人	10.00%
合 計	20 人	100.00%

参 考

最少金額 37,010円

最高金額 105,140円

平均金額 51,604円

イ 入居者負担額減免状況（補足給付対象者状況）

区 分		居住費	食 費	人 数	割 合
多床室	第1段階	0 円	300 円	0 人	0.00%
	第2段階	320 円	390 円	4 人	20.00%
	第3段階	320 円	650 円	0 人	0.00%
	減免なし	320 円	1,380 円	0 人	0.00%
従来型個室	第1段階	320 円	300 円	0 人	0.00%
	第2段階	420 円	390 円	10 人	50.00%
	第3段階	820 円	650 円	4 人	20.00%
	減免なし	1,150 円	1,380 円	2 人	10.00%
合 計				20 人	100.00%

⑩ 居室稼働状況

	空き居室数				居室稼働延べ数	稼働率	備 考
	退居不在	入 院	外 泊	計			
4 月	7	0	0	7	533	98.70%	
5 月	0	0	0	0	558	100.00%	
6 月	0	0	0	0	540	100.00%	
7 月	0	0	0	0	558	100.00%	
8 月	0	0	0	0	558	100.00%	
9 月	0	0	0	0	540	100.00%	
10 月	0	0	0	0	558	100.00%	
11 月	0	0	0	0	540	100.00%	
12 月	11	0	0	0	547	98.02%	
1 月	14	0	0	0	544	97.49%	
2 月	0	0	0	0	504	100.00%	
3 月	0	0	0	0	558	100.00%	
合 計	32	0	0	7	6,538	98.51%	

(2) 処遇の状況

① 行事等の実施状況

ア 施設全体

月 日	行事・活動名	内 容	備 考
4 月 10 日	喫茶	好きな飲み物、食べ物を選んでいただく	
5 月 8 日	喫茶	好きな飲み物、食べ物を選んでいただく	
6 月 12 日	喫茶	好きな飲み物、食べ物を選んでいただく	
6 月 12 日	喫茶	好きな飲み物、食べ物を選んでいただく	
7 月 10 日	喫茶	好きな飲み物、食べ物を選んでいただく	
7 月 16 日	十七夜祭りコンサート	朝比奈ゆう様コンサート	
7 月 18 日	マイタウンコンサート	昭和を歌う I N十日町	
8 月 2 日	納涼会	盆踊り、三味線演奏他	
8 月 14 日	喫茶	好きな飲み物、食べ物を選んでいただく	
9 月 18 日	喫茶	好きな飲み物、食べ物を選んでいただく	
10 月 9 日	ミニコンサート	谷矢暁子様コンサート	
10 月 16 日	喫茶	好きな飲み物、食べ物を選んでいただく	
12 月 4 日	喫茶	好きな飲み物、食べ物を選んでいただく	
12 月 8 日	新そば会様そば打ち	そば打ち実演と打ちたてのそばを食べる	
1 月 8 日	喫茶	好きな飲み物、食べ物を選んでいただく	
1 月 22 日	ミニコンサート	谷矢暁子様コンサート	
2 月 12 日	喫茶	好きな飲み物、食べ物を選んでいただく	
3 月 19 日	喫茶	好きな飲み物、食べ物を選んでいただく	

イ グループ・ユニット

月 日	行事・活動名	内 容	備 考
4 月 12 日	大正琴演奏会	大正琴の演奏	ユニットで開催
6 月 2 日	谷矢暁子様コンサート	唱歌、叙情歌のコンサート	ユニットで開催
6 月 13 日	6月誕生会	昼食外食	
8 月 29 日	8月誕生会	昼食外食	
9 月 19 日	敬老会	長寿のお祝いをする	
10 月 17 日	運動会	ゲーム中心の競技の後茶話会を行う	
10 月 24 日	紅葉を楽しむ	紅葉を見た後、外食をする	
11 月 25 日	足湯	足湯で温まる	
1 月 16 日	小正月行事	かるた、花札を楽しむ	
2 月 6 日	節分	鬼退治、豆まき	
3 月 3 日	ひなまつり	桃の節句を祝う	

	対象者	回 数	入浴曜日、時間
個浴（家庭浴）	2 人	2回／週	月、木 10:00～11:30、13:30～16:00
リフト浴	8 人	2回／週	火、水、土、日 10:00～11:30、13:30～16:00
特 浴	8 人	2回／週	月、火、水、木、土、日 10:00～11:30、13:30～16:00

③ リハビリ実施状況

	4 月	5 月	6 月	7 月	8 月	9 月	10 月	11 月	12 月	1 月	2 月	3 月	合 計
対 象 者	4	4	3	5	5	6	7	6	3	4	3	3	53 人
実施日数	5	7	6	7	8	6	4	4	3	5	3	2	60 日
延べ回数	6	8	6	10	8	7	7	8	3	7	3	3	76 回

④ クラブ活動実施状況

実施月	4 月	5 月	6 月	7 月	8 月	9 月	10 月	11 月	12 月	1 月	2 月	3 月	合 計
いきいき サロン	回数	0	0	1	1	1	1	1	1	1	1	1	10 回
	人数	0	0	2	1	1	4	1	1	0	2	3	16 人
歌体操 クラブ	回数	1	1	1	1	1	1	1	1	1	1	1	12 回
	人数	2	3	0	0	0	1	0	3	2	0	2	15 人

⑤ 個別外出実施状況

実施月	4 月	5 月	6 月	7 月	8 月	9 月	10 月	11 月	12 月	1 月	2 月	3 月	合 計
実施回数	2	7	7	6	5	6	6	0	1	0	3	3	46 回
参加人数	2	9	13	10	6	9	15	0	2	0	7	8	81 人

⑥ 外泊・外出の状況

月	区分	外 泊		
		男 性	女 性	合 計
4 月		0	0	0
5 月		0	0	0
6 月		0	0	0
7 月		0	0	0
8 月		0	0	0
9 月		0	0	0
10 月		0	0	0
11 月		0	0	0
12 月		0	0	0
1 月		0	0	0
2 月		0	0	0
3 月		0	0	0
合計		0 人	0 人	0 人

月	区分	外 出		
		男 性	女 性	合 計
4 月		0	0	0
5 月		0	1	1
6 月		0	0	0
7 月		0	0	0
8 月		0	0	0
9 月		0	0	0
10 月		0	0	0
11 月		0	0	0
12 月		0	0	0
1 月		0	0	0
2 月		0	0	0
3 月		0	0	0
合計		0 人	1 人	1 人

(3) 事業会議・研修等開催状況

① 事業内会議

会議名	4月	5月	6月	7月	8月	9月	10月	11月	12月	1月	2月	3月	合計
ほほえみ会議	1	1	1	1	1	1	1	1	1	1	1	1	12 回
リーダー会議	1	1	1	1	1	1	1	1	1	1	1	1	12 回
看護師会議	1	0	0	0	1	1	0	0	0	0	0	0	3 回

② 入居検討会議

開催月日	検討内容
6 月 24 日	入居順位等に関する事項
9 月 29 日	同上
12 月 25 日	同上
3 月 26 日	同上

③ 事業内研修

開催月日	研修内容	参加人数
7 月 7 日	他施設見学研修	7
1月中～下旬	入居者体験	10

(4) ケアマネジメントに関する事項

① ケア会議等実施状況

開催月	会議実施回数	検討人数	ケアプラン作成人数
4 月	7	7	6
5 月	2	2	2
6 月	4	4	4
7 月	2	2	2
8 月	2	2	2
9 月	4	4	4
10 月	5	5	4
11 月	1	1	1
12 月	7	7	6
1 月	3	3	3
2 月	3	3	3
3 月	4	4	4
合 計	44 回	44 人	41 人

② 認定申請・調査件数

申請・調査月	介護認定申請	認定調査
4 月	0	0
5 月	1	0
6 月	1	1
7 月	1	0
8 月	2	1
9 月	0	0
10 月	1	1
11 月	3	2
12 月	1	1
1 月	0	0
2 月	2	1
3 月	2	2
合 計	14 件	9 件

(5) 家族等に関する事項

① 面会の状況

対象月	4 月	5 月	6 月	7 月	8 月	9 月	10 月	11 月	12 月	1 月	2 月	3 月	合 計
面会者数 (人)	94	41	38	50	50	47	44	39	47	49	36	61	596 人

(6) 医務の状況

① 健康診断状況

開催月日	人 数	内 容
5月13日～6月23日	18 人	診察、胸部X－P心電図、採血、採尿、体重、 血圧、聴打診

② 嘱託医師診察状況

	4月	5月	6月	7月	8月	9月	10月	11月	12月	1月	2月	3月	合計
定期診察	22	18	26	18	20	23	18	22	20	20	20	20	247 人
臨時診察	8	4	11	4	9	12	6	0	4	4	1	9	72 人

③ 医療機関受診・通院者数

	4月	5月	6月	7月	8月	9月	10月	11月	12月	1月	2月	3月	合 計
内科（施設外）	2	0	1	0	0	0	1	1	0	1	0	0	6 人
外科	0	0	0	0	0	0	0	0	0	0	0	0	0 人
眼科	0	0	0	0	0	0	1	0	0	0	0	0	1 人
泌尿器科	0	0	1	0	0	1	0	0	0	0	0	1	3 人
整形外科	0	0	2	0	0	0	0	0	0	3	1	0	6 人
耳鼻科	0	2	0	0	0	0	0	0	0	0	0	0	2 人
脳外科	0	0	0	0	0	0	0	0	0	0	0	0	0 人
精神科	1	2	0	1	2	0	0	3	0	1	1	2	13 人
神経内科	0	0	0	0	0	0	0	0	0	0	0	0	0 人
皮膚科	0	0	0	0	0	0	0	0	0	0	0	0	0 人
婦人科	0	0	0	0	0	0	0	0	0	0	0	0	0 人
その他（歯科）	0	0	0	0	0	0	0	2	0	0	0	0	2 人
合 計	3	4	4	1	2	1	2	6	0	5	2	3	33 人

④ 医療機関への入院状況

報告事項はありませんでした。

3 (介護予防) 短期入所生活介護事業

(1) 利用者の状況

① 月別利用状況

		4月	5月	6月	7月	8月	9月	10月	11月	12月	1月	2月	3月	合 計	前年度実績
利 用 者	男性	125	134	143	153	144	138	169	155	112	97	101	105	1,576 人	1,427 人
	女性	418	407	380	373	375	354	357	365	436.00	418	416	448	4,747 人	5,048 人
	合計	543	541	523	526	519	492	526	520	548	515	517	553	6,323 人	6,475 人
利用日数		543	541	523	526	519	492	526	520	548	515	517	553	6,323 日	6,475 日
1日平均		18.10	17.45	17.43	16.97	16.74	16.40	16.96	17.33	17.67	16.61	18.40	17.80	17.32 人	17.74 人
稼働率		100.56%	96.95%	96.85%	94.27%	93.01%	91.11%	95.34%	98.15%	98.21%	92.29%	102.58%	99.10%	96.22%	98.55%
送迎者数		121	136	125	135	134	118	130	122	122	108	116	141	1,508 人	1,729 人
食事数		1,490	1,473	1,425	1,434	1,408	1,345	1,456	1,449	1,499	1,423	1,424	1,506	17,332 食	17,242 食
		<ul style="list-style-type: none"> ・利用者の数値は各月ごとにまとめたものであり、月をまたいで利用された方は双方の月で計算されています。 ・個人別実利用者は80人（男性29人、女性51人）でした。 ・稼働率は1日18床にて計算しています。 													

② 制度別利用状況

		4月	5月	6月	7月	8月	9月	10月	11月	12月	1月	2月	3月	合 計	前年度実績
利用者数	介護予防	0	1	0	3	2	1	0	1	1	0	0	0	9 人	8 人
	介護	54	57	53	48	53	49	54	52	53	50	52	55	630 人	680 人
	身体障害者	0	0	0	1	1	1	2	2	0	0	0	1	8 人	3 人
	生活管理	0	0	0	0	0	0	0	1	0	0	0	0	1 人	0 人
	合 計	54	58	53	52	56	51	55	56	54	50	52	56	647 人	691 人
利用日数	介護予防	0	5	0	13	7	3	0	2	5	0	0	0	35 日	65 日
	介護	543	536	523	508	505	483	523	509	543	515	517	550	6,255 日	6,399 日
	身体障害者	0	0	0	5	7	6	6	2	0	0	0	3	29 日	11 日
	生活管理	0	0	0	0	0	0	0	7	0	0	0	0	7 日	0 日
	合 計	543	541	523	526	519	492	526	520	548	515	517	553	6,323 日	6,475 日
送迎者数	介護予防	0	2	0	7	3	1	0	0	1	0	0	0	14 人	7 人
	介護	121	134	125	125	126	113	128	118	121	108	116	139	1,474 人	1,717 人
	身体障害者	0	0	0	3	5	4	4	4	0	0	0	2	22 人	5 人
	生活管理	0	0	0	0	0	0	0	0	0	0	0	0	0 人	0 人
	合 計	121	136	125	135	134	118	132	122	122	108	116	141	1,510 人	1,729 人
食事数	介護予防	0	13	0	31	15	6	0	5	13	0	0	0	83 食	136 食
	介護	1,490	1,460	1,425	1,392	1,380	1,325	1443	1,418	1,486	1,423	1,424	1,499	17,165 食	17,079 食
	身体障害者	0	0	0	11	13	14	13	11	0	0	0	7	69 食	27 食
	生活管理	0	0	0	0	0	0	0	20	0	0	0	0	20 食	0 食
	合 計	1,490	1,473	1,425	1,434	1,408	1,345	1,456	1,449	1,499	1,423	1,424	1,506	17,332 食	17,242 食
備 考		・利用者の数値は各月ごとにまとめたものであり、月をまたいで利用された方は双方の月で計算されています。													

③ 月別介護度別利用状況

			合計	4月	5月	6月	7月	8月	9月	10月	11月	12月	1月	2月	3月
延べ人数	要支援1	男性	3	0	0	0	0	0	3	0	0	0	0	0	0
		女性	9	0	0	0	5	4	0	0	0	0	0	0	0
		計	12	0	0	0	5	4	3	0	0	0	0	0	0
	要支援2	男性	0	0	0	0	0	0	0	0	0	0	0	0	0
		女性	23	0	5	0	8	3	0	0	2	5	0	0	0
		計	23	0	5	0	8	3	0	0	2	5	0	0	0
	要介護1	男性	11	0	2	0	0	0	0	3	0	2	0	2	2
		女性	406	47	43	17	14	36	33	34	48	40	29	30	35
		計	417	47	45	17	14	36	33	37	48	42	29	32	37
	要介護2	男性	108	19	12	10	8	10	0	12	9	6	7	0	15
		女性	834	67	52	70	64	63	55	63	71	80	77	83	89
		計	942	86	64	80	72	73	55	75	80	86	84	83	104
	要介護3	男性	958	54	84	85	93	83	92	109	79	73	73	69	64
		女性	2,005	161	168	177	165	159	140	144	142	178	193	192	186
		計	2,963	215	252	262	258	242	232	253	221	251	266	261	250
	要介護4	男性	404	50	36	46	45	42	37	43	55	18	15	8	9
		女性	1,270	111	109	102	91	93	115	107	102	113	107	101	119
		計	1,674	161	145	148	136	135	152	150	157	131	122	109	128
	要介護5	男性	42	2	0	2	2	2	0	2	10	4	2	6	10
		女性	195	32	30	14	26	17	11	9	0	20	12	10	14
		計	237	34	30	16	28	19	11	11	10	24	14	16	24
	その他	男性	34	0	0	0	5	7	6	6	2	5	0	0	3
		女性	7	0	0	0	0	0	0	0	7	0	0	0	0
		計	41	0	0	0	5	7	6	6	9	5	0	0	3
	合 計	男性	1,560	125	134	143	153	144	138	175	155	108	97	85	103
		女性	4,744	418	407	380	373	375	354	357	372	431	418	416	443
		計	6,304	543	541	523	526	519	492	532	527	539	515	501	546
実人員	要支援1	男性	1	0	0	0	0	0	1	0	0	0	0	0	0
		女性	2	0	0	0	1	1	0	0	0	0	0	0	0
		計	3	0	0	0	1	1	1	0	0	0	0	0	0
	要支援2	男性	0	0	0	0	0	0	0	0	0	0	0	0	0
		女性	6	0	1	0	2	1	0	0	1	1	0	0	0
		計	6	0	1	0	2	1	0	0	1	1	0	0	0
	要介護1	男性	5	0	1	0	0	0	0	1	0	1	0	1	1
		女性	71	6	6	3	3	6	6	6	8	7	6	7	7
		計	76	6	7	3	3	6	6	7	8	8	6	8	8
	要介護2	男性	24	3	2	3	2	3	0	3	1	2	3	0	2
		女性	93	6	7	9	7	7	7	7	8	8	7	9	11
		計	117	9	9	12	9	10	7	10	9	10	10	9	13
	要介護3	男性	103	9	12	9	10	8	10	10	8	6	7	7	7
		女性	146	13	13	12	10	11	10	11	12	13	14	14	13
		計	249	22	25	21	20	19	20	21	20	19	21	21	20
	要介護4	男性	56	5	5	6	6	7	6	6	4	3	3	2	3
		女性	94	8	9	9	7	8	8	7	9	8	7	7	7
		計	150	13	14	15	13	15	14	13	13	11	10	9	10
	要介護5	男性	13	1	0	1	1	1	0	1	2	2	1	2	1
		女性	22	3	2	1	2	2	2	2	0	2	2	2	2
		計	35	4	2	2	3	3	2	3	2	4	3	4	3
	その他	男性	8	0	0	0	1	1	1	2	2	0	0	0	1
		女性	1	0	0	0	0	0	0	0	1	0	0	0	0
		計	9	0	0	0	1	1	1	2	3	0	0	0	1
	合 計	男性	210	18	20	19	20	20	18	23	17	14	14	12	15
		女性	435	36	38	34	32	36	33	33	39	39	36	39	40
		計	645	54	58	53	52	56	51	56	56	53	50	51	55

④ 市町村別実利用者状況

	十日町市	津南町	その他	合 計
男 性	38	0	0	38 人
女 性	68	0	0	68 人
合 計	106 人	0 人	0 人	106 人

⑤ 年齢別、性別状況

	65歳未満	65～69歳	70～74歳	75～79歳	80～84歳	85～89歳	90歳以上	合 計	平均年齢
男 性	4	3	1	6	5	6	13	38 人	81.62 歳
女 性	2	0	1	3	9	22	31	68 人	88.41 歳
合 計	6 人	3 人	2 人	9 人	14 人	28 人	44 人	106 人	85.95 歳
割 合	5.66%	2.83%	1.89%	8.49%	13.21%	26.42%	41.50%	100.00%	

⑥ 身体状況

ア 日常生活自立度（寝たきり度）状況

	生活自立	準寝たきり		寝たきり				合 計
	J ランク	A ランク		B ランク		C ランク		
		A1	A2	B1	B2	C1	C2	
男 性	5	5	11	5	7	3	2	38 人
女 性	8	18	15	9	11	3	4	68 人
合 計	13 人	23 人	26 人	14 人	18 人	6 人	6 人	106 人
割 合	12.26%	21.70%	24.53%	13.21%	16.98%	5.66%	5.66%	100.00%

イ 認知症状況

	自立	I	Ⅱa	Ⅱb	Ⅲa	Ⅲb	Ⅳ	M	合 計
男 性	4	4	5	11	9	3	1	1	38 人
女 性	7	3	9	14	14	7	14	0	68 人
合 計	11 人	7 人	14 人	25 人	23 人	10 人	15 人	1 人	106 人
割 合	10.38%	7.50%	13.21%	23.59%	21.70%	9.43%	14.15%	0.94%	100.00%

(2) 処遇の状況

行事等の実施状況

開催日時	行事名
4 月 25 日	水芭蕉鑑賞
7 月 16 日	朝比奈ゆうコンサート
7 月 18 日	マイタウンコンサート
8 月 2 日	納涼会
9 月 16 日	敬老会
12 月 19 日	クリスマス・忘年会

(3) 事業内会議・研修会等開催状況

① 事業内会議

会議名	4月	5月	6月	7月	8月	9月	10月	11月	12月	1月	2月	3月	合 計
短期入所会議	1	0	0	1	1	1	1	1	1	1	1	1	4 回

② 事業内研修会

特養本体と同様です。

4 (介護予防) 通所介護事業

(1) 利用者の状況

① 月別利用状況

ア 介護給付

	4 月	5 月	6 月	7 月	8 月	9 月	10 月	11 月	12 月	1 月	2 月	3 月	合 計	前年度実績
事業日数	30	31	30	31	31	30	31	30	31	31	28	31	365 日	365 日
実利用人数	107	109	113	108	105	103	103	104	101	97	98	96		
延べ利用人数	741	761	749	776	770	776	820	743	764	734	663	720	9,017 人	9,165 人
一日平均	24.70	24.55	24.97	25.03	24.84	25.87	26.45	24.77	24.65	23.68	23.68	23.23	24.70 人	25.11 人
基本サービス	728	747	740	754	759	752	758	762	769	774	770	766	9,079 人	8,891 人
入 浴	698	713	695	716	712	726	732	736	743	748	744	740	8,703 人	8,518 人
食 事	740	761	745	771	757	762	768	772	779	784	780	776	9,195 食	8,969 食
送迎者数	1,446	1,464	1,447	1,502	1,493	1,515	1,527	1,535	1,549	1,559	1,551	1,543	18,131 人	17,428 人

イ 予防給付

	4 月	5 月	6 月	7 月	8 月	9 月	10 月	11 月	12 月	1 月	2 月	3 月	合 計	前年度実績
事業日数	30	31	30	31	31	30	31	30	31	31	28	31	365 日	183 日
実利用人数	21	21	21	22	24	27	25	26	24	24	25	26		
延べ利用人数	148	146	139	153	153	162	156	152	145	140	144	148	1,786 人	1,619 人
一日平均	4.93	4.71	4.63	4.94	4.94	5.40	5.03	5.07	4.68	4.52	5.14	4.77	4.90 人	4.44 人
基本サービス	148	146	139	153	153	162	156	152	145	140	144	148	1,786 人	1,619 人
入 浴	148	146	139	153	153	162	156	152	145	140	144	148	1,786 人	1,577 人
食 事	148	146	139	153	153	162	156	152	145	140	144	148	1,786 食	1,619 食
送迎者数	296	292	278	306	306	324	312	304	290	280	288	296	3,572 人	3,413 人

ウ 全 体

	4 月	5 月	6 月	7 月	8 月	9 月	10 月	11 月	12 月	1 月	2 月	3 月	合 計	前年度実績
事業日数	30	31	30	31	31	30	31	30	31	31	28	31	365 日	365 日
実利用人数	128	130	134	130	129	130	128	130	125	121	123	122		
延べ利用人数	889	907	888	929	923	938	976	895	909	874	807	868	10,803 人	10,784 人
一日平均	29.63	29.26	29.60	29.97	29.77	31.27	31.48	29.83	29.32	28.19	28.82	28.00	29.60 人	29.55 人
稼働率	77.98%	76.99%	77.89%	78.86%	78.35%	82.28%	82.85%	78.51%	77.16%	74.19%	75.85%	73.68%	78.72 %	77.73 %
基本サービス	876	893	879	907	912	914	914	914	914	914	914	914	10,865 人	10,510 人
入 浴	846	859	834	869	865	888	888	888	888	888	888	888	10,489 人	10,102 人
食 事	888	907	884	924	910	924	924	924	924	924	924	924	10,981 食	10,588 食
送迎者数	1,742	1,756	1,725	1,808	1,799	1,839	1,839	1,839	1,839	1,839	1,839	1,839	21,703 人	20,841 人

② 月別介護度別延べ利用状況

	4 月	5 月	6 月	7 月	8 月	9 月	10 月	11 月	12 月	1 月	2 月	3 月	合 計	前年度実績
要支援1	25	18	20	23	27	32	19	25	17	18	25	31	280 人	356 人
要支援2	123	128	119	130	126	130	137	127	128	122	119	117	1,506 人	1,263 人
要介護1	180	170	175	208	220	227	230	178	210	189	172	172	2,331 人	1,678 人
要介護2	186	213	204	207	189	174	198	205	190	207	209	258	2,440 人	2,736 人
要介護3	209	205	201	203	194	206	234	226	237	216	171	183	2,485 人	2,450 人
要介護4	136	145	133	131	141	141	138	117	105	94	82	80	1,443 人	1,838 人
要介護5	30	28	36	27	26	28	20	17	22	28	29	27	318 人	459 人
合 計	889	907	888	929	923	938	976	895	909	874	807	868	10,803 人	10,780 人

※ 平成27年度3月の実利用者数122人を基本数値としました。

③ 地区別利用状況

	下 条	中 条	新座、十日町	川 治	吉 田	旧川西町	小千谷	合 計
男 性	0	0	0	1	2	39	0	42 人
女 性	0	0	0	1	3	76	0	80 人
合 計	0 人	0 人	0 人	2 人	5 人	115 人	0 人	122 人
割 合	0.00%	0.00%	0.00%	1.64%	4.10%	94.26%	0.00%	100.00%

④ 年齢別、性別状況

	65歳未満	65～69	70～74	75～79	80～84	85～89	90歳以上	合 計	平均年齢
男 性	0	5	2	3	7	13	12	42 人	83.71 歳
女 性	0	0	1	2	20	25	32	80 人	87.30 歳
合 計	0 人	5 人	3 人	5 人	27 人	38 人	44 人	122 人	86.07 歳
割 合	0.00%	4.10%	2.46%	4.10%	22.12%	31.15%	36.07%	100.00%	

⑤ 身体状況

ア 要介護度別利用者状況

	要支援1	要支援2	要介護1	要介護2	要介護3	要介護4	要介護5	合 計
男 性	3	2	8	15	7	4	3	42 人
女 性	4	17	17	20	14	7	1	80 人
合 計	7 人	19 人	25 人	35 人	21 人	11 人	4 人	122 人
割 合	5.74%	15.57%	20.49%	28.69%	17.21%	9.02%	3.28%	100.00%

イ 日常生活自立度（寝たきり度）状況

	生活自立	準寝たきり		寝たきり				合 計
	J ランク	A ランク		B ランク		C ランク		
		A1	A2	B1	B2	C1	C2	
男 性	11	18		11		2		42 人
女 性	20	43		12		5		80 人
合 計	31 人	61 人		23 人		7 人		122 人
割 合	25.41%	50.00%		18.85%		5.74%		100.00%

ウ 認知症状況

	自立	I	Ⅱa、Ⅱb	Ⅲa、Ⅲb	Ⅳ、M	合 計
男 性	5	8	12	16	1	42 人
女 性	8	21	31	13	7	80 人
合 計	13 人	29 人	43 人	29 人	8 人	122 人
割 合	10.66%	23.77%	35.24%	23.77%	6.56%	100.00%

⑥ 利用回数状況

	週1回	週2回	週3回	週4回	週5回以上	隔 週	不定期	合 計
人 数	36	58	17	0	5	1	5	122 人
割 合	29.51%	47.54%	13.93%	0.00%	4.10%	0.82%	4.10%	100.00%

(2) 処遇の状況

① 行事等実施状況

実施月	行 事 名	演芸ボラ (件)	備 考
4月	交流会、誕生会、グループ活動、	0	
5月	お花見、誕生会、グループ活動、おやつ作り	2	
6月	あじさい見学、誕生会、グループ活動、おやつ作り	0	
7月	千手観音参拝、誕生会、グループ活動、かき氷	1	
8月	納涼会、誕生会、グループ活動、作品作り	1	
9月	敬老会、誕生会、グループ活動、作品作り	2	
10月	運動会、おやつ作り、誕生会、紅葉見学	0	
11月	誕生会、おやつ作り、足浴、作品作り、グループ活動	0	
12月	誕生会、クリスマス会、忘年会、作品作り	2	
1月	新年会、足湯、手湯、誕生会、訪問ボランティア	3	
2月	節分、おやつ作り、誕生会、訪問ボランティア	1	
3月	送別会、おやつ作り、誕生会、訪問ボランティア	0	

② リハビリ実施状況

		4月	5月	6月	7月	8月	9月	10月	11月	12月	1月	2月	3月	合 計
対象者人数	介護保険	43	41	42	37	41	37	43	42	37	44	39	42	488 人
	介護予防	18	19	18	20	19	23	21	21	18	17	19	22	235 人
	合 計	61	60	60	57	60	60	64	63	55	61	58	64	723 人
実施延べ回数	介護保険	174	205	147	151	168	142	182	167	147	190	166	194	2033 回
	介護予防	107	106	83	96	90	97	90	78	68	72	77	82	1046 回
	合 計	281	311	230	247	258	239	272	245	215	262	243	276	3,079 回

(3) 事業内会議開催状況

① 事業内会議

会議名	4月	5月	6月	7月	8月	9月	10月	11月	12月	1月	2月	3月	合 計
職員会議	1	0	0	0	0	1	0	0	0	0	0	1	3 回
ヒヤリハット委員会	0	0	1	0	0	1	0	0	1	0	0	1	4 回

② 事業内研修会

八色園の施設見学、認知症実践者研修を行った職員が中心となって個別ケアや整備、記録、著変時の対応、個別機能訓練について研修会を行いました。

5 居宅介護支援事業

(1) 居宅介護支援の状況

① ケアプラン作成状況

		4月	5月	6月	7月	8月	9月	10月	11月	12月	1月	2月	3月	合 計
ケアプラン	新規受付数	4	3	1	2	3	2	2	3	2	2	3	3	30 件
	解約数	1	2	0	1	4	3	2	3	5	0	1	3	25 件
	延べ利用者数	101	102	103	101	102	103	101	101	102	100	102	102	1220 件
	月末時1人当たり担当数	33.66	34.00	34.33	33.66	34.00	34.33	33.66	33.66	34.00	33.33	34.00	34.00	33.88 件
予防プラン	新規受付数	0	0	0	1	0	0	0	0	0	0	1	2	4 件
	解約数	0	0	0	0	0	0	0	0	0	1	1	0	2 件
	延べ利用者数	6	6	6	7	7	7	7	7	7	6	6	8	80 件
	月末時1人当たり担当数（換算）	1.00	1.00	1.00	1.16	1.16	1.16	1.16	1.16	1.16	1.00	1.00	1.33	1.11 件
利用者数合計		107	108	109	108	109	110	108	108	109	106	108	110	1300 件
月末時1人当たり担当数（換算）		34.66	35.00	34.83	34.83	35.16	35.50	34.83	34.83	35.16	34.33	35.00	35.33	35 件

② 担当者会議開催状況

	4月	5月	6月	7月	8月	9月	10月	11月	12月	1月	2月	3月	合 計
開催数	17	18	12	20	13	19	17	15	24	16	21	19	211 件

③ 認定調査実施状況

	4月	5月	6月	7月	8月	9月	10月	11月	12月	1月	2月	3月	合 計
調査件数	6	6	13	8	12	13	5	9	10	10	7	11	110 件

(2) 利用者の状況

※平成27年3月利用者人の最終情報を基本数値としました。

① 年齢別、性別状況

	65歳未満	65～69	70～74	75～79	80～89	90歳以上	合 計
男 性	1	3	3	5	22	9	43 人
女 性	1	2	1	5	40	18	67 人
合 計	2 人	5 人	4 人	10 人	62 人	27 人	110 人
割 合	1.82%	4.55%	3.64%	9.09%	56.35%	24.55%	100.00%

② 要介護度利用者状況

	要介護1	要介護2	要介護3	要介護4	要介護5	合 計
男 性	3	9	15	8	2	37 人
女 性	13	26	17	7	2	65 人
合 計	16 人	35 人	32 人	15 人	4 人	102 人
割 合	15.69%	34.31%	31.37%	14.71%	3.92%	100.00%

※要支援認定者 8 人

③ 日常生活自立度状況（寝たきり度）

	自立	準寝たきり		寝たきり				合 計
	J ランク	A ランク		B ランク		C ランク		
		A1	A2	B1	B2	C1	C2	
男 性	8	8	10	6	7	3	1	43 人
女 性	13	18	20	6	8	1	1	67 人
合 計	21 人	26 人	30 人	12 人	15 人	4 人	2 人	110 人
割 合	19.09%	23.64%	27.26%	10.91%	13.64%	3.64%	1.82%	100.00%

④ 認知症状況

	自立	I	Ⅱa	Ⅱb	Ⅲa	Ⅲb	Ⅳ	M	合 計
男 性	6	12	4	7	7	6	1	0	43 人
女 性	4	13	9	14	10	7	8	2	67 人
合 計	10 人	25 人	13 人	21 人	17 人	13 人	9 人	2 人	110 人
割 合	9.09%	22.73%	11.82%	19.09%	15.45%	11.82%	8.18%	1.82%	100.00%

（３）各種会議参加状況

会議名	4月	5月	6月	7月	8月	9月	10月	11月	12月	1月	2月	3月	合 計
川西ケア会議	0	0	0	0	1	1	1	1	1	1	1	1	8 回
ケアマネ連絡会	0	0	0	0	1	0	0	0	0	0	0	1	2 回
ケアマネ連絡協議会	0	0	0	0	1	0	0	0	0	0	0	1	2 回
法人内居宅連絡会	0	1	0	1	0	1	0	1	0	1	0	1	6 回
主任ケアマネ連絡会	0	0	1	0	0	0	0	1	0	0	0	0	2 回

（４）事業内会議・研修等開催状況

① 事業内会議

開催月日	内 容	開催月日	内 容
4 月 2 日	居宅介護支援会議（加算要件について）	7 月 3 日	居宅介護支援会議（自殺介入スキルについて）
4 月 8 日	居宅定例会議（報酬改定について）	7 月 11 日	居宅定例会議（防災関係について）
4 月 16 日	居宅定例会議（事例検討について）	7 月 17 日	居宅定例会議（ケアマネジメントについて）
4 月 23 日	居宅定例会議（ケース検討について）	7 月 22 日	居宅定例会議（総括・評価表について）
5 月 2 日	居宅介護支援会議（ケース検討について）	7 月 29 日	居宅定例会議（距離感について）
5 月 7 日	居宅定例会議（ケアマネジメントについて）	8 月 7 日	居宅介護支援会議（熱中症について）
5 月 15 日	居宅定例会議（ケース検討について）	8 月 12 日	居宅定例会議（業務見直しについて）
5 月 22 日	居宅定例会議（ケース検討について）	8 月 20 日	居宅定例会議（リハビリと機能訓練について）
5 月 27 日	居宅定例会議（ケアマネの立ち位置について）	8 月 28 日	居宅定例会議（事例検討について）
6 月 5 日	居宅介護支援会議（リスクマネジメントについて）	9 月 3 日	居宅介護支援会議（ケアプランの質の向上について）
6 月 11 日	居宅定例会議（介護予防ケアマネジメントについて）	9 月 9 日	居宅定例会議（認知症について）
6 月 19 日	居宅定例会議（水分について）	9 月 17 日	居宅定例会議（認知症と嚥下機能について）
6 月 25 日	居宅定例会議（事例検討について）	9 月 22 日	居宅定例会議（介護サービス情報公表について）

10月2日	居宅介護支援会議（認知症について）	1月5日	居宅介護支援会議（課題整理総括表について）
10月8日	居宅定例会議（ケアマネジメントについて）	1月15日	居宅定例会議（ケース検討について）
10月16日	居宅定例会議（リスクマネジメントについて）	1月19日	居宅定例会議（認知症について）
10月23日	居宅定例会議（褥瘡について）	1月27日	居宅定例会議（改正の概要について）
10月29日	居宅定例会議（誤嚥予防について）	2月3日	居宅介護支援会議（集団指導内容について）
11月4日	居宅介護支援会議（ケアマネジメントについて）	2月10日	居宅定例会議（自己評価について）
11月12日	居宅定例会議（居宅療養管理指導について）	2月17日	居宅定例会議（ケース検討について）
11月19日	居宅定例会議（認知症について）	2月24日	居宅定例会議（ケース検討について）
11月27日	居宅定例会議（制度改正のポイントについて）	3月4日	居宅介護支援会議（利用者体験について）
12月3日	居宅介護支援会議（課題整理総括表について）	3月10日	居宅定例会議（口腔リハについて）
12月9日	居宅定例会議（転倒リスクについて）	3月17日	居宅定例会議（薬の知識について）
12月16日	居宅定例会議（リスクマネジメントについて）	3月24日	居宅定例会議（支援経過の記載について）
12月25日	居宅定例会議（転倒について）	3月31日	居宅定例会議（非常時持ち出し品について）

② 事業内研修

開催月日	研修内容	参加人数
5月15日	職業倫理について	3

Ⅱ－３ ケアセンター三好園しんざ

1 事業所の概要

(1) 運営理念

- ① 高齢者の尊厳を支えるケアを提供します。
- ② 多様な介護ニーズに対して積極的に対応します。
- ③ 介護拠点としての使命を果たします。

(2) 運営方針

- ① 利用者が満足するような質の高いサービスの提供に努めます。
- ② 利用者の自立支援につながるサービスの提供に努めます。
- ③ 明るく懇切丁寧、そして誠実な態度でサービスの提供に努めます。
- ④ これらを具現化するために、職員一人ひとりが専門性を高める努力をします。
- ⑤ 地域とのかかわりを深めるための活動を積極的に展開します。

(3) 事業概要

施設の名称	ケアセンター三好園しんざ
所在地	新潟県十日町市新座甲 609 番地 2
設立年月日	平成 16 年 5 月 1 日
敷地面積	4,633.71 m ²
建物構造	鉄筋コンクリート造陸屋根 3 階建
延べ床面積	4,851.60 m ²
施設長名	松村 実
電話番号	025-752-7670
FAX 番号	025-752-7672
E-mail アドレス	info-shinza@fuku-tokamachi.or.jp

(4) 実施事業

事業名	定員	指定年月日	事業所番号	事業実施地域
介護老人福祉施設 (特別養護老人ホーム)	50 人	平成 16 年 5 月 1 日	1571000379	
(介護予防) 短期入所生活 介護事業	20 人	平成 16 年 5 月 1 日	1571000387	十日町市、小千谷市 津南町
(介護予防) 通所介護事業	30 人	平成 16 年 5 月 1 日	1571000361	十日町市、小千谷市 津南町

(介護予防) 訪問看護事業		平成 16 年 5 月 1 日	1561090042	十日町市、小千谷市 津南町
居宅介護支援事業		平成 16 年 5 月 1 日	1561090059	十日町市、小千谷市 津南町
地域包括支援センター事業		平成 18 年 4 月 1 日	1501000010	十日町市

(5) 職員の配置状況

事業名 職 種	特養		短期		通所		訪問看護		居宅		地域包括		合 計		
	職 員	準職員	職 員	準職員	職 員	準職員	職 員	準職員	職 員	準職員	職 員	準職員	職員	準職員	合 計
施設長	1												1		1
事務員	1												1		1
栄養士	1												1		1
生活相談員	1		1		1								3		3
社会福祉士											1		1		1
介護支援専門員	2								3		4		9		9
介護職員	14	15	7	7	5	5							26	27	53
看護職員	1	2	1		1	2	2	1			1		6	5	11
作業療法士	1												1		1
洗濯業務員		2												2	2
合 計	22	19	9	7	7	7	2	1	3		6		49	34	83
嘱託医師	1													1	1

※兼務は省略（平成 27 年 3 月末日現在）

2 重点目標に対する取組結果

(1) 楽しみ、生きがいの創出に努めます。

- ① 住環境、設えを整えることにより暮らしやすい、利用しやすい環境をつくりまします。
 - ア 3階リフト浴室の改修を行います。
 - イ 施設内環境を見直します。
 - ウ 介護機器の利用を進めます。
- ② 当事業所のサービスを利用することにより楽しみや生きがいを感じていただける活動を行います。
- ③ 地域との関わりを様々な機会を通して創出し、事業所のサービスや諸活動を活性化することにより地域を取り込んだ楽しみや生きがい作りを行います。

<取組結果>

年間を通して「暮らしの場」を作るために活動を行ってきました。7月10日にはユニットリーダー研修実地研修施設更新調査を受審しました。ま

た、新潟県指導監査も受審しました。

7月25日開催の夕涼み会には地域の方が大勢来場し、入居者、ご家族共に充実した時間を過ごすことができました。9月14日には特養短期6ユニットで敬老パーティーを開催し、それぞれ趣向を凝らした企画を行い、ご家族からも多く参加していただきました。短期入所においてもテラス茶会等各種イベントを開催しました。通所介護のクラブ活動も徐々に軌道に乗ってきています。

スライディングボードなど介護機器の導入を図りました。予定通り3階浴室の改修工事が終わり、より家庭的な浴室になりました。

ボランティア活動は更に盛んとなりユニットボランティアの輪が広がりました。東小学校2年生と通所事業の利用者が、半年間を通じて交流活動を行いました。

(2) 他職種連携、情報の共有を進めます。

① 利用者への安心安全で快適な暮らしが提供できるように一人ひとりの情報を係る職員間で共有できる仕組みを作ります。

ア 24時間シートのソフト導入と活用を図ります。

イ 事業所間の情報の共有、連携システムの協議検討を行います。

ウ 保険者や関係諸機関との連携を深めていきます。

② 他職種連携

<取組結果>

24時間シートのシステムを導入し6月より稼働を開始しました。8月より全面的に記録業務をシステム利用に切り替えました。介護職員だけでなくケアに係る職種がすべてシステムを利用できるようになりました。ユニットリーダーを中心として24時間シートはユニットで管理するようになりました。

また、新たな取り組みとして短期入所と通所介護の担当者並びに係る専門職で在宅サービス連携会議を始動しました。今まで気づかぬ課題が明確になり改善に向けています。

十日町市在宅医療連携モデル事業が本格化し、特養の相談員、看護師、介護支援専門員、訪問看護に専用ソフトがインストールされ稼働しました。

事業所内のネットワークを利用して「しんぞ共有フォルダ」を開設し、職員の仕事関連の情報を施設内で共有できるようにしました。

(3) 知識、技術を高めるための取り組みを行います。

① ユニットリーダー研修実地研修施設としての自覚を持ち、定期的に自らの提供するサービスの振り返りを行い、課題を明確にして改善計画を作成して取り組みます。

ア 自己点検を行います。

- イ 課題に対して改善計画を作って取り組みます。
- ② 各種研修会を利用して自己研鑽の機会を高めます。
- ③ 仕事を標準化できるようにマニュアルの見直しと理解の促進を図ります。

<取組結果>

ユニットリーダー研修実地研修施設更新調査を受審しました。課題が明確になり改善計画の作成を行い取り組みました。

研修会の参加率は未だ改善が図られていません。参加した職員が参加できなかった職員へ伝える方法を考え、新年度の課題とします。

感染症対応マニュアルの整備を行いました。マニュアルの配布を行い、感染症対策委員会にて見直しを行いました。

(4) コスト削減への取り組みを行います。

- ① 消耗品、日用品を多方面からの視点を持って各種コスト削減に取り組みます。
- ② 各事業所でのコスト削減計画を作成し取り組みを進めます。

<取組結果>

V E Vシステム（遠隔空調制御システム）の工事が終わり6月23日より稼働しました。電気量削減率は今後モニタリングを行います。7月より漏水が認められ、個所の特定に時間がかかりました。温水漏れであり、機械室床下の緊急工事を行いました。

各種コスト削減については未着手となり新年度への課題となりました。

3 事業の状況

(1) 介護老人福祉施設（特別養護老人ホーム）

稼働率98.00%を目標にしてきましたが、結果は98.08%でした。入院者が前年度に比較して少なかったことと、退床から新入居までの間隔を短くする努力をしてきました。

退去される方は13名で、11名は施設で看取り介護を行いました。

平均介護度は昨年が4.13、今年は4.3と確実に入居者の重度化を迎えていることは事実です。

口腔機能維持体制加算の算定を開始したことにより委託歯科医師の指導を受けながら口腔機能マネジメント委員会活動を展開しています。

平成26年6月より24時間生活シート管理システムを導入し稼働を開始しました。8月から記録もシステム化しました。

・今年度の事業状況（定員；50人）

項 目	4 月	5 月	6 月	7 月	8 月	9 月	10 月
在籍者数（人）	50	50	51	50	51	50	51
入居者数（人）	1	1	1	1	2	0	1
退居者数（人）	1	0	2	0	2	0	2
延べ利用者（人）	1,489	1,495	1,451	1,497	1,513	1,471	1,513
1 日平均（人）	49.63	48.23	48.37	48.29	48.81	49.03	48.81
稼働率（％）	99.27	96.84	96.40	96.58	97.61	98.07	97.61
項 目	11 月	12 月	1 月	2 月	3 月	今年度	前年度
在籍者数（人）	50	50	51	52	51		
入居者数（人）	1	0	1	3	2	14	10
退居者数（人）	0	0	2	3	1	13	11
延べ利用者（人）	1,487	1,532	1,539	1,376	1,536	17,899	17,894
1 日平均（人）	49.57	49.42	49.65	49.14	49.55	49.04	49.02
稼働率（％）	99.13	98.83	99.27	98.29	99.10	98.08	98.04

・介護度の状況

要介護度	男性（人）	女性（人）	割 合（％）	平均介護度
要介護1	0	1	1.59	今年度：4.31 前年度：4.28
要介護2	0	0	0.00	
要介護3	0	2	3.17	
要介護4	5	24	46.03	
要介護5	8	23	49.21	
合計	13人	50人	100.00％	

※ 平成26年度実入居者63名を基本数値としました。

（2）（介護予防）短期入所生活介護事業

稼働率97.00％の目標に対して、結果は94.88％であり、目標値を2.12ポイント下回りました。前年度比較でも、若干ですが下回っています。

今年度より緊急短期入所受け入れ体制加算の算定を中止しています。キャンセル待ちの活用や特養の空床を埋めるように活用して加算の減額分をカバーしようと努めてきましたが、リピーターその他施設入所や急なキャンセルが相次ぎ伸び悩みました。一時期は特養の空きベッドを積極的に利用しました。

介護事故が多く、事故の振り返りを行い改善策の協議をしています。また、送迎時の利用者の移動、移乗が課題であり、補助具の導入も検討します。利用者への楽しみの創出として様々なイベントに挑戦しました。

・今年度の事業状況（定員；20人）

項 目	4 月	5 月	6 月	7 月	8 月	9 月	10 月
利用者数（人）	91	92	94	96	88	89	92
延べ利用者（人）	561	616	592	602	577	571	567
1 日平均（人）	19.13	19.87	19.73	19.42	18.61	19.03	18.29
稼働率（％）	93.67	99.35	98.67	97.10	93.06	95.17	91.45
項 目	11 月	12 月	1 月	2 月	3 月	今年度	前年度
利用者数（人）	83	84	87	81	89		
延べ利用者（人）	557	572	590	532	589	6,926	6,956
1 日平均（人）	18.57	18.45	19.03	19.00	19.00	18.98	19.06
稼働率（％）	92.83	92.26	95.16	95.00	95.00	94.88	95.28

（３）（介護予防）通所介護事業

稼働率 90.00％の目標に対して、結果は 89.37％であり、わずかながら下回りました。冬期間にキャンセルが多くなり、1 月下旬から 2 月初めにかけて職員間にインフルエンザがまん延し業務縮小を 4 日間ほど実施しました。この影響は大きかったです。

個別機能訓練加算Ⅱの算定は現在 7 名程度と数は多くありませんが利用者からは好評を得ています。また、午後のクラブ活動を充実させることにより魅力のある事業所づくりに努力をしています。各種クラブ活動を本物化しようと努めています。

・事業の状況（定員；30人）

項 目	4 月	5 月	6 月	7 月	8 月	9 月	10 月
利用者数（人）	123	123	124	126	120	121	119
延べ利用者（人）	817	843	834	866	848	860	874
1 日平均（人）	27.23	27.19	27.80	27.94	27.35	28.67	28.19
稼働率（％）	90.78	90.65	92.67	93.12	91.18	95.55	93.98
項 目	11 月	12 月	1 月	2 月	3 月	今年度	前年度
利用者数（人）	121	118	121	116	112		
延べ利用者（人）	810	784	779	669	807	9,791	9,805
1 日平均（人）	27.00	25.39	25.13	23.89	26.03	26.82	26.86
稼働率（％）	90.00	84.62	83.76	79.64	86.77	89.39	89.54

（４）（介護予防）訪問看護事業

訪問看護師は増加なく、2.8 人で活動を行っています。新潟県訪問看護協会の実施する訪問看護強化事業に申し込み採択を受け、コンサルティングを受けることができました。様々な課題が見えたことにより自事業所の業務を再確認することができました。稼働率も上昇傾向で 3 月には 190 件をカウントしました。

・今年度の事業状況

区 分	4 月	5 月	6 月	7 月	8 月	9 月	10 月
利用者数（人）	32	32	32	32	34	32	31
派遣回数（回）	141	153	148	164	162	155	160
区 分	11 月	12 月	1 月	2 月	3 月	合計	前年度
利用者数（人）	39	39	39	37	42		
派遣回数（回）	167	185	179	160	190	1,964	1,979

（５）居宅介護支援事業

特定事業所加算の算定要件を満たすべく係内会議や研修会を定期的に行っています。このことにより質の高いケアマネジメントができるように努めています。年間平均１人当たりの担当件数も３１．６６件であり、今後は新規の受け入れを積極的に行う必要があります、今後の課題とします。

・今年度の事業状況（ケアプラン作成件数）

区 分	4 月	5 月	6 月	7 月	8 月	9 月	10 月
介護給付（件）	91	94	91	91	88	89	88
介護予防（件）	8	8	8	8	8	8	8
1人当たり件数（換算）	31.67	32.67	31.67	31.67	30.67	31.00	30.67
区 分	11 月	12 月	1 月	2 月	3 月	合計	前年度
介護給付（件）	94	90	95	91	91	1,093	1,175
介護予防（件）	8	7	7	7	7	92	87
1人当たり件数（換算）	32.67	31.17	32.83	31.50	31.50	31.64	35.06

（６）地域包括支援センター

昨年度より各事業について担当制にしています。地域の自主グループやサロンから消費者被害や認知症予防の寸劇の要望が多くありました。また、地域ケア会議を開催し地域の民生委員との情報交換、連携強化に取り組み始めています。ただし、開催件数はまだ少ない状況です。相談件数が増加傾向にあり、超高齢化の諸課題が浮き彫りになり始めていることを実感しています。成年後見制度や虐待ケースの相談も増えてきています。

・今年度の事業状況

区 分	4 月	5 月	6 月	7 月	8 月	9 月	10 月
センター（件）	137	132	127	120	123	130	129
委託（件）	46	51	55	57	60	49	56
合計（件）	183	183	182	177	183	168	185
相談件数（件）	367	336	321	341	286	378	363

区 分	11 月	12 月	1 月	2 月	3 月	合 計	前年度
センター（件）	127	124	126	126	127	1,528	1,469
委託（件）	62	57	57	59	57	666	576
合計（件）	189	181	183	185	184	2,183	1,757
相談件数（件）	341	301	332	330	302	3,998	3,715

4 事業活動上の重要事項

（１）事故

① 介護事故

報告された介護事故は３０件でした。うち、賠償保険を適用したものは１４件でした。特に下半期は特養にて集中的に起こりました。うち３件は骨折事故であり十日町市へ報告を行いました。重大事故が多発したので緊急対策を協議し、職員の意識付けを行いました。

事業名	今年度（件）			前年度（件）
	上半期	下半期	合 計	
介護老人福祉施設	1	8	9	7
短期入所生活介護事業	8	4	12	16
通所介護事業	1	6	7	6
訪問看護事業	2	0	2	1
合 計	12	18	30	30

② 交通事故

軽微な物損事故が１０件ありました。内３件が車輛保険を適用しました。幸いにして大きな事故はありませんでしたが、三好園しんぎ安全運転運動を着実に実践していきます。

事業名	今年度（件）			前年度（件）
	上半期	下半期	合 計	
介護老人福祉施設	0	0	0	2
短期入所生活介護事業	1	0	1	1
通所介護事業	4	5	9	3
訪問看護事業	0	0	0	1
居宅介護支援事業	0	0	0	0
地域包括事業	0	0	0	1
合 計	5	5	10	8

（２）苦情

通所介護事業で送迎時間についてご意見をいただきました。遅くなるにもかかわらずご利用者宅への連絡を怠ってしまいました。真摯にお詫びし、遅くなる際の連絡を徹底しました。

事業名	今年度（件）			前年度（件）
	上半期	下半期	合 計	
介護老人福祉施設	0	0	0	0
短期入所生活介護事業	0	0	0	2
通所介護事業	0	1	1	0
訪問看護事業	0	0	0	0
居宅介護支援事業	0	0	0	0
地域包括事業	0	0	0	0
合 計	0	1	1	2

（３）拘束

特養の入居者で経管栄養の方が２名対象となっています。鼻腔経管チューブを抜いてしまうと身体的に影響が出てしまうため、やむを得ない状況です。ご家族へ連絡を密にしながら現行２名の方はミトン手袋外しに向け、代替方法の協議を含めて月１回話し合いを行っています。

事業名	今年度（件）			前年度（件）
	上半期	下半期	合 計	
介護老人福祉施設	3	2	5	6
短期入所生活介護事業	0	0	0	1
通所介護事業	0	0	0	0
訪問看護事業	0	0	0	0
合 計	3	2	5	7

（４）ボランティアの活動状況

大勢の方々から温かいご支援・ご協力をいただいています。喫茶店やユニット内等、新たな活動が増え大変ありがたく感謝しています。

	今年度			前年度
	上半期	下半期	合 計	
日数（日）	175	164	339	348
延べ人数（人）	686	696	1,382	1,466

（５）重要事項に対する取組み

① 会議

会議名	今年度（回）			前年度（回）
	上半期	下半期	合計	
事業会議	6	6	12	12
食事運営会議	6	6	12	12
合 計	12	12	24	24

② 委員会

会議名	今年度（回）			前年度（回）
	上半期	下半期	合計	
感染症対策委員会	2	2	4	4
防災委員会	3	2	5	8
地域交流委員会	3	2	5	5
広報委員会	1	1	2	3
研修委員会	1	1	2	2
合 計	10	8	18	22

③ 研修

ア 法人研修

開催月日	研修名	人 数
4月2～4日	第1回新規採用職員研修	7
5月15日	リスクマネジメント研修	24
6月13日	認知症の理解と介護技術について学ぶ	13
6月18日	人権と権利擁護の考え方	4
7月2・3日	第2回新規採用職員研修	5
7月11日	第1回フォローアップ研修	6
7月15～18日	個別ケア勉強会	27
8月20日	地域ケアネット研修	6
8月29日	腰痛予防で健康管理	17
9月4日	介護現場における虐待防止、身体拘束の廃止に向けて	17
9月9日	個別ケア勉強会（グループワーク研修）	8
9月12日	高齢者も障害者も子どもと一緒にケアできる施設を「富山型」デイサービスについて	14
10月1日	感染症の予防と対策について	17
10月20日	褥瘡発生予防について	10
11月18日	メンタルヘルスセルフケア	3
11月18・19・25・26日	医学的基礎知識、救急法を学ぶ	17
11月26日	医師会主催研修会 法医学を学ぶ	9
2月25日	研究発表会	7
合 計		211 人

イ 施設内研修

開催月日	研修名	参加者職種	人数
4月10日	職員会議	全職員対象	39
7月18日	看取りケア研修	全職員対象	21
9月18日	救急講習	全職員対象	25
10月10日	下半期職員会議	全職員対象	31
11月20日	感染症研修会	全職員対象	26
合 計			142 人

ウ 施設外研修

開催月日	研修名	日数	場所	人数	主催
4月19日	訪問看護従事者研修会	1	新潟市	1	県看護協会
4月24～25日	平成25年度前期ユニットケア 研修関係者連絡会	1	東京都	2	ユニットケア 推進センター
4月26日	訪問看護従事者研修	1	新潟市	1	県看護協会
5月12日	包括初任者研修	1	新潟市	1	新潟県
5月12～14日	リーダー研修座学	1	東京都	1	ユニットケア 推進センター
5月13日	防火管理者理事会	1	十日町市	1	十日町地域消 防本部
5月13日 ～8月1日	主任介護支援専門員養成 研修	12	新潟市	2	新潟県
5月16日	危険物安全協会総会	1	十日町市	2	十日町地域消 防本部
5月19日	リーダー研修実地研修施 設選定委員会	1	東京都	1	ユニットケア 推進センター
5月22日	十日町市在宅モデル事業 連絡会	1	十日町市	1	十日町市
5月27日	平成26年度老施協管理者研修	1	新潟市	1	県老施協
6月6日	第31回食中毒防止安全大会	1	南魚沼市	1	津山商店
6月11日	平成26年度老施協第4ブ ロック研修会	1	十日町市	4	県老施協
6月11日	十日町地域高齢者栄養管 理連携研究会	1	十日町市	1	新潟県
6月23日	安全運転管理者第4班会 議	1	十日町市	1	安全運転管理 者部会
6月16日 ～8月25日	介護支援専門員専門研修 I	7	新潟市	1	新潟県

6月23～27日	ユニットリーダー研修実地研修	5	東京都	1	ユニットケア推進センター
6月25日	通所事業連絡会	1	十日町市	1	十日町市
6月25～26日	関東・北陸ブロック短期入所勉強会	2	南魚沼市	1	ユニットケア推進センター
7月2日	口腔機能向上研修会	1	十日町市	1	十日町市
7月5日	平成26年度訪問看護従事者研修	1	新潟市	1	県看護協会
7月16日	他施設研修	1	南魚沼市	1	法人
7月11～12日	訪問看護リスクマネジメント研修	2	東京都	1	全国訪問看護協会
7月12日	看護師職能研修	1	新潟市	1	県社協
7月14～15日	包括職員基礎研修会	1	東京都	1	福祉医療機構
7月13日	危険物取扱保安講習	1	十日町市	1	県危険物教会
7月23日	短期入所事業所連絡会	1	十日町市	1	十日町市
7月23日	メンタルヘルス研修	1	新潟市	1	県社協
7月30日	県老施協第1ブロック研修会	1	新潟市	1	県老施協
7月30日	ケアプラン質の向上研修	1	新潟市	1	新潟県
8月22日	平成26年度バザー講習会	1	十日町市	1	保健所
8月27～29日	リーダー研修座学	3	長岡市	5	ユニットケア推進センター
8月28日	平成26年度魚沼圏域口腔ケア研修	1	十日町市	1	新潟県
8月30～31日	二段階方式実務研修	1	十日町市	1	エイソングライフ研究所
9月3日	十日町市モデル事業視察研修	1	千葉県	1	十日町市
9月18日	メンタルヘルス研修	1	新潟市	1	県社協
9月5日	平成26年度第4ブロック研修	1	十日町市	3	県老施協
9月17日	デイサービス自立支援研修会	1	東京都	1	全国老施協
9月20日	若年性痴呆家族会研修会	1	十日町市	1	新潟県
9月22日	ユニットリーダー研修実地研修施設選定委員会	1	東京都	1	ユニットケア推進センター

9月24～25日	県老施協研究大会	2	柏崎市	4	県老施協
9月30日	安全運転管理者講習会	1	南魚沼市	1	県安全運転協会
10月16日	防火管理担当者情報交換会	1	津南町	2	十日町地域消防本部
10月17日	ユニットケア研修関係者連絡会	1	東京都	2	ユニットケア推進センター
9月12日 ～10月21日	介護新専門員研修専門研修課程Ⅱ	8	新潟市、 長岡市	2	新潟県
10月23日	難病研修会	1	長岡市	1	県看護協会
10月24日	地域包括ケアシステム研修会	1	南魚沼市	1	新潟県
10月30日	十日町地域高齢栄養管理 連携研究会	1	市内	1	保健所
11月6日	難病研修会	1	柏崎市	1	国立病院機構 新潟病院
11月17日	危険物保安講習会	1	市内	1	新潟県危険物 保安協会
11月18日	新潟県介護予防従事者研修	1	新潟市	1	新潟県
11月18日 ～11月19日	新潟県ユニットケア研修 2014	2	新潟市	3	新潟県 関東北陸ブ ロックユニ ットケア 推進協会
11月26日	認知症研修会	1	新潟市	1	県老施協
11月27日	安全運転管理者班会議	1	市内	1	安全運転管理 者部会
11月29日	新潟県喀痰吸引指導者講習会	1	新潟市	1	新潟県
9月25日 ～11月26日	認知症介護実践者研修	5	上越市	1	新潟県
12月4日	老施協第4ブロック研修会	1	市内	2	県老施協
12月5日	腰痛予防講習会	1	新潟市	2	労働医学協会
12月6日	エンゼルケアセミナー	1	新潟市	1	県看護協会
10月8日 ～12月5日	認知症介護リーダー研修	8	長岡市	1	新潟県

1月5日 ～1月9日	ユニットリーダー研修実 地研修	5	南魚沼市	1	ユニットケア 推進センター
1月20日	通所介護集団指導	1	市内	1	十日町市
1月27日	関東北陸ブロックショー トステイ勉強会	1	横浜市	1	関東北陸ブロ ックユニット ケア推進協会
2月4日 ～2月5日	ユニットケア研修管理者 研修	2	東京都	1	ユニットケア 推進センター
2月5日 ～2月6日	平成26年度看護職員研修 会	1	東京都	1	全国老施協
2月12日	平成26年度特養看護職員 研修会	1	新潟市	1	新潟県
2月19日	実地研修施設選定委員会	1	東京都	1	ユニットケア 推進センター
3月5日 ～3月6日	平成26年度経営セミナー	2	東京都	1	全国老施協
3月11日 ～3月12日	ユニットケアフォーラム	2	東京都	3	ユニットケア 推進センター
3月18日	市内事例検討会	1	市内	7	保健所
3月19日	ロボットセミナー	1	三条市	2	新潟県
合 計		80 日		75 人	

④ 防災訓練

開催月日	訓練名	概 要
6月24日	防災研修	防災機器の取り扱い（新入職員他）
6月30日	防災研修	防災機器の取り扱い（新入職員他）
7月4日	防災研修	防災機器の取り扱い（新入職員他）
7月30日	火災想定総合訓練	非常放送、初期消火、避難誘導等
8月25日	火災想定総合訓練	非常放送、初期消火、避難誘導等
9月7日	七和地域防災訓練	地域総合防災訓練
9月29日	図上訓練	避難誘導時の班長行動の検証
10月30日	総合防災訓練	地震発生と火災発生を想定した総合訓練

⑤ ボランティアの受け入れ

月	4 月	5 月	6 月	7 月	8 月	9 月
日数	30	29	30	30	28	28
延人数	112	124	108	125	90	127
月	10 月	11 月	12 月	1 月	2 月	3 月
日数	31	26	27	26	25	29
延人数	148	114	105	108	97	124
主な活動内容 ・洗物、たたみもの、リネン交換				来園日数	339 日	
				延人数合計	1,382 人	

⑥ 実習生受け入れ

開始日	終了日	人数	日数	計	学校・所属
5 月 20 日	10 月 24 日	8	12	96	北里大学保健衛生専門学院
6 月 10 日	6 月 10 日	5	1	5	特別養護老人ホーム八色園
6 月 16 日	9 月 26 日	48	5	240	ユニットリーダー実地研修
7 月 28 日	8 月 4 日	3	4	12	八海高校
8 月 6 日	8 月 8 日	2	3	4	中条中学校
8 月 15 日	10 月 17 日	2	23	46	新潟医療福祉大学
10 月 7 日	10 月 7 日	1	1	1	認知症介護実践者研修
10 月 10 日	10 月 10 日	1	1	1	認知症介護実践者研修
10 月 28 日	10 月 30 日	1	3	3	認知症介護実践リーダー研修
11 月 6 日	11 月 13 日	1	6	6	八海高校
12 月 15 日	1 月 30 日	29	5	145	ユニットリーダー実地研修
2 月 9 日	2 月 20 日	1	10	10	長岡こども・医療・介護専門学校
合 計		102	74	569	

⑦ 事故

ア 介護上の事故（合計 30 件、保険適用 14 件）

発生月日	性別	年齢	部署	事故等の内容・原因	再発防止策
4 月 16 日	男	77	短期	固定ギプスを濡らす	入浴時の対応を見直します。
4 月 18 日	男	85	短期	転倒による肋骨骨折	居室環境を見直します。
5 月 10 日	女	84	通所	移乗時に転倒し骨折	移乗方法の見直しをします。
5 月 25 日	女	92	短期	誤薬	服薬時の再確認をします。
6 月 20 日	女	69	訪看	浴室転倒	入浴方法の検討をしました。

6月20日	女	85	短期	居室にて転倒	居室環境の見直しをしました。
6月25日	女	79	訪看	誤薬	服薬確認の方法を見直します。
7月11日	女	86	短期	右足踝内出血	移乗時の方法を見直します。
7月14日	男	62	短期	右足打撲	居室環境の見直しをしました。
7月14日	男	100	短期	左肋骨打撲	居室環境の見直しをしました。
7月26日	女	93	短期	後頭部打撲	送迎方法の見直しをしました。
8月26日	男	88	特養	直腸壁損傷	浣腸方法の見直しをしました。
10月27日	男	92	短期	ベッドサイドに転倒	居室環境の見直しをしました。
10月31日	男	96	短期	食前薬の与薬忘れ	情報の共有を密にすることを確認しました。
11月3日	男	85	通所	補聴器の破損	取り扱いについて見直しました。
12月5日	男	84	通所	メガネの破損	取り扱いについて見直しました。
12月17日	男	94	短期	ベッドサイドに転倒	居室環境の見直しをしました。
12月25日	男	77	通所	バルーンカテーテルの抜去	取り扱い方法を見直しました。
12月25日	女	99	通所	意識消失	入浴後の静養を見直しました。
12月25日	女	95	特養	浴室での転倒	介助方法を見直しました。
12月26日	女	78	特養	左下腿骨折	移乗方法を始め体の移動方法を見直しました。
1月12日	男	93	短期	居室にて転倒	居室環境を見直しました。
2月5日	女	93	特養	朝食後薬の与薬忘れ	服薬の確認方法を見直しました。
2月12日	女	85	特養	左脛骨骨折	移乗方法をはじめ体の移動方法を見直しました。
2月17日	女	95	特養	トイレで転倒	歩行方法の見直しを行いました。

2月19日	男	94	特養	肩関節痛み	移乗方法をはじめ体の移動方法を見直しました。
2月21日	男	77	通所	昼食後の服薬未確認	服薬の確認方法を見直しました。
2月23日	女	92	特養	頸椎骨折	車いす等介護機器取扱いの再確認
3月29日	男	90	通所	ベッドから転落	ベッド周囲の環境を見直しました。

イ 車輦事故（合計10件、保険適用3件）

発生日	部署	事故等の内容・原因	再発防止策
4月5日	短期	車両後部物損	後進時の後方意識をします。
4月10日	通所	車両側方をこする	内輪差の意識と側方へ注意します。
5月4日	通所	車両側方をこする	内輪差の意識と側方へ注意します。
5月6日	通所	車両後部物損	後進時の後方意識をします。
7月8日	通所	脱輪	走行時の側方意識をします。
10月12日	通所	車両側方こする	車両側方への注意喚起を行いました。
10月14日	通所	車両後部物損	後進時の後方意識をします。
10月14日	通所	車両側方をこする	走行時の側方意識をします。
12月13日	通所	脱輪	走行時の側方意識をします。
2月28日	通所	後方バンパーをぶつける	後進時の後方意識をします。

⑧ 苦情（合計1件）

発生日	部署	事故等の内容・原因	再発防止策
1月21日	通所	送迎時に遅くなることを連絡しなかった	迎えに行く際は事前に連絡を入れるようにしました。

⑨ 拘束（合計3件）

発生日	終了月日	部署	拘束の内容	対応
平成22年 9月25日	継続中	特養	ミトン手袋装着	解除に向け協議し、時間限定の解除から終日解除の方向で調整中です。
平成23年 4月9日	継続中	特養	ミトン手袋装着	ミトン外しに挑戦しましたが抜管が続き、職員の見守りが可能な時間帯のみミトン手袋を外しています。

(6) 食事の状況

① 事業別食数

	特 養	特養家族	短期入所生活介護	通所介護	合 計
4 月	4,338	0	1,421	810	6,569 食
5 月	4,327	0	1,595	835	6,757 食
6 月	4,167	0	1,508	826	6,501 食
7 月	4,310	0	1,513	858	6,681 食
8 月	4,383	0	1,456	842	6,681 食
9 月	4,277	0	1,429	852	6,558 食
10 月	4,390	4	1,445	874	6,713 食
11 月	4,364	0	1,423	801	6,588 食
12 月	4,401	0	1,444	780	6,625 食
1 月	4,340	0	1,508	769	6,617 食
2 月	3,998	0	1,348	660	6,006 食
3 月	4,503	0	1,502	797	6,802 食
合 計	51,798 食	4 食	17,592 食	9,704 食	79,098 食

② 給食形態内容内訳

主食 \ 副食	常食	ソフト食	中間食	ムース食	合 計
常 食	6	4	0	0	10 食
全 粥	1	10	14	13	38 食
五分粥	0	0	1	10	11 食
三分粥	0	0	0	0	0 食
ミキサー	0	0	0	0	0 食
流動食					0 食
経管栄養					4 食
合 計	7 食	14 食	15 食	23 食	63 食

※平成26年度特養実入居者63人の最終情報を基本数値としました。

③ 給与栄養状況

ア 常食

食糧構成	
食品群別	実給与量
魚介類	67 g
獣鳥肉類	45 g
卵類	18 g
大豆・大豆製品	56 g
牛乳	147 g
乳製品	21 g
海草類	4 g
緑黄色野菜類	114 g
淡色野菜類	288 g
果実類	41 g
米（米飯で計算）	361 g
小麦・他の穀類	24 g
いも類	49 g
砂糖類	6 g
油脂類	7 g
味噌	17 g
調味料類（だし汁含む）	493 g

1日あたりの給与栄養量	
エネルギー	1,478 Kcal
蛋白質	60.6 g
脂肪	34.4 g
カルシウム	684 mg
鉄	7.5 mg
レチノール当量	1,059 μ g
ビタミンB1	1.61 mg
ビタミンB2	1.05 mg
ビタミンC	109 mg
食物繊維	15.2 g
食塩	9.1 g
栄養比	
穀類エネルギー比	43.8 %
蛋白質エネルギー比	16.3 %
動物性蛋白質	46.4 %
脂肪エネルギー比	21.1 %

イ 全粥

食糧構成	
食品群別	実給与量
魚介類	68 g
獣鳥肉類	44 g
卵類	18 g
大豆・大豆製品	57 g
牛乳	147 g
乳製品	22 g
海草類	4 g
緑黄色野菜類	119 g
淡色野菜類	288 g
果実類	42 g
米（全粥で計算）	541 g
小麦・他の穀類	24 g
いも類	52 g
砂糖類	6 g
油脂類	7 g
味噌	17 g
調味料類（だし汁含む）	492 g

1日あたりの給与栄養量	
エネルギー	1,293 Kcal
蛋白質	57.6 g
脂肪	34.3 g
カルシウム	679 mg
鉄	7.3 mg
レチノール当量	1,088 μ g
ビタミンB1	1.57 mg
ビタミンB2	1.02 mg
ビタミンC	113 mg
食物繊維	14.4 g
食塩	9.1 g
栄養比	
穀類エネルギー比	35 %
蛋白質エネルギー比	17.8 %
動物性蛋白質	48.3 %
脂肪エネルギー比	23.7 %

○ 事業別報告

1 介護老人福祉施設（特別養護老人ホーム）

（1）入居者の状況

① 入退居の状況

月	区分	入居者	退居者
	4 月	1	1
	5 月	1	0
	6 月	1	2
	7 月	1	0
	8 月	2	2
	9 月	0	0
	10 月	1	2
	11 月	1	0
	12 月	0	0
	1 月	1	2
	2 月	3	3
	3 月	2	1
	合 計	14 人	13 人

② 退居理由

理 由	人 数	開設時からの累計
死 亡	12	109
長期入院	1	14
家庭復帰	0	0
施設変更	0	0
その他	0	0
合 計	13 人	123 人

③ 退居者の状況

月 日	退居理由	死亡場所	性別	年齢	在籍日数
4 月 30 日	死亡	施設	女	81	3,517 日
6 月 11 日	死亡	施設	女	94	1,462 日
6 月 27 日	死亡	施設	女	93	1,215 日
8 月 1 日	長期入院	—	女	84	316 日
8 月 6 日	死亡	施設	女	91	3,077 日
10 月 10 日	死亡	施設	女	103	2,681 日
10 月 28 日	死亡	施設	男	87	2,110 日
1 月 19 日	死亡	施設	女	93	819 日
1 月 30 日	死亡	医療機関	女	94	344 日
2 月 2 日	死亡	施設	女	92	3,137 日
2 月 5 日	死亡	施設	女	85	3,918 日
2 月 23 日	死亡	施設	女	93	1,190 日
3 月 10 日	死亡	施設	女	92	1,593 日

退居時平均年齢 ; 90.92 歳

平均在園期間 ; 1,592.23 日

※平成26年度の実入居者63人の最終情報を基本数値としました。

④ 年齢別、性別状況

	65歳未満	65～69	70～74	75～79	80～84	85～89	90歳以上	合 計	平均年齢
男性	0	0	2	0	3	4	4	13 人	85.38 歳
女性	0	0	1	1	7	11	30	50 人	90.10 歳
合計	0 人	0 人	3 人	1 人	10 人	15 人	34 人	63 人	87.74 歳
割合	0.00%	0.00%	4.76%	1.59%	15.87%	23.81%	53.97%	100.00%	

⑤ 月別介護度別利用状況

			合計	4月	5月	6月	7月	8月	9月	10月	11月	12月	1月	2月	3月
延べ人数	要介護1	男性	0	0	0	0	0	0	0	0	0	0	0	0	0
		女性	148	0	0	0	0	0	0	0	29	30	30	28	31
		計	148	0	0	0	0	0	0	0	29	30	30	28	31
	要介護2	男性	0	0	0	0	0	0	0	0	0	0	0	0	0
		女性	0	0	0	0	0	0	0	0	0	0	0	0	0
		計	0	0	0	0	0	0	0	0	0	0	0	0	0
	要介護3	男性	306	30	31	30	31	31	30	31	30	31	31	0	0
		女性	1,582	150	164	177	184	184	149	154	90	93	93	82	62
		計	1,888	180	195	207	215	215	179	185	120	124	124	82	62
	要介護4	男性	1,947	180	186	168	179	210	176	186	150	155	155	140	62
		女性	6,463	568	558	550	571	549	540	499	480	490	525	475	658
		計	8,357	748	691	718	750	759	716	685	630	645	680	615	720
	要介護5	男性	1,884	120	124	120	124	124	126	150	180	186	186	196	248
		女性	5,569	441	432	406	408	415	450	493	528	547	519	455	475
		計	7,453	561	556	526	532	539	576	643	708	733	705	651	723
	合計	男性	4,137	330	341	318	334	365	332	367	360	372	372	336	310
		女性	13,762	1,159	1,154	1,133	1,163	1,148	1,139	1,146	1,127	1,160	1,167	1,040	1,226
		計	17,899	1,489	1,495	1,451	1,497	1,513	1,471	1,513	1,487	1,532	1,539	1,376	1,536
実人員	要介護1	男性	0	0	0	0	0	0	0	0	0	0	0	0	0
		女性	5	0	0	0	0	0	0	0	1	1	1	1	1
		計	5	0	0	0	0	0	0	0	1	1	1	1	1
	要介護2	男性	0	0	0	0	0	0	0	0	0	0	0	0	0
		女性	0	0	0	0	0	0	0	0	0	0	0	0	0
		計	0	0	0	0	0	0	0	0	0	0	0	0	0
	要介護3	男性	27	4	4	4	4	4	3	1	1	1	1	0	0
		女性	49	5	5	6	4	5	5	5	3	3	3	3	2
		計	76	9	9	10	8	9	8	6	4	4	4	3	2
	要介護4	男性	56	5	5	5	4	4	5	6	5	5	5	5	2
		女性	223	19	18	19	20	20	21	17	16	16	17	18	22
		計	279	24	23	24	24	24	26	23	21	21	22	23	24
	要介護5	男性	57	3	3	3	3	3	3	6	6	6	6	7	8
		女性	186	13	14	15	14	13	13	16	18	18	18	18	16
		計	243	16	17	18	17	16	16	22	24	24	24	25	24
	合計	男性	140	12	12	12	11	11	11	13	12	12	12	12	10
		女性	463	37	37	40	38	38	39	38	38	38	39	40	41
		計	603	49	49	52	49	49	50	51	50	50	51	52	51

⑥ 出身市町村状況

市町村 \ 区 分	男 性	女 性	合 計	割 合
十日町市	13	49	62 人	98.41%
津南町	0	0	0 人	0.00%
その他	0	1	1 人	1.59%
合 計	13 人	50 人	63 人	100.00%

⑦ 身体状況

ア 日常生活自立度（寝たきり度）状況

	生活自立	準寝たきり		寝たきり				合 計
	J ランク	A ランク		B ランク		C ランク		
		A1	A2	B1	B2	C1	C2	
男 性	0	0	1	1	6	0	5	13 人
女 性	0	0	4	5	21	5	15	50 人
合 計	0 人	0 人	5 人	6 人	27 人	5 人	20 人	63 人
割 合	0.00%	0.00%	7.94%	9.52%	42.85%	7.94%	31.75%	100.00%

イ 認知症状況

	自立	I	Ⅱa	Ⅱb	Ⅲa	Ⅲb	Ⅳ	M	合 計
男 性	0	1	0	2	4	2	3	1	13 人
女 性	0	1	2	6	12	2	20	7	50 人
合 計	0 人	2 人	2 人	8 人	16 人	4 人	23 人	8 人	63 人
割 合	0.00%	3.17%	3.17%	12.70%	25.40%	6.35%	36.51%	12.70%	100.00%

⑧ 医療保険加入状況

区 分	65歳未満	65～69歳	70歳以上	合計（人）
国民健康保険	0	0	2	2 人
社会保険（遠隔地）	0	0	0	0 人
老人医療受給者証	0	0	61	61 人
県障	0	0	11	11 人

⑨ 入居者負担金の状況

ア 入居者負担金

(平成27年3月末)

負担金の額	人 数	割 合
0～10,000	3 人	4.76%
10,001～30,000	4 人	6.35%
30,001～40,000	2 人	3.17%
40,001～50,000	5 人	7.94%
50,001～60,000	29 人	46.03%
60,001～70,000	0 人	0.00%
70,001～80,000	0 人	0.00%
80,001～90,000	16 人	25.40%
90,001～100,000	0 人	0.00%
100,000～	4 人	6.35%
合 計	63 人	100.00%

参 考

最少金額 3,742円

最高金額 136,977円

平均金額 60,967円

イ 入居者負担額減免状況（補足給付対象者状況）

区 分		居住費	食 費	人 数	割 合
個 室	第1段階	820 円	300 円	0 人	0.00%
	第2段階	820 円	390 円	41 人	65.08%
	第3段階	1,310 円	650 円	17 人	26.98%
	減免なし	1,970 円	1,380 円	5 人	7.94%
合 計				63 人	100.00%

⑩ 居室稼働状況

	空き居室数				居室稼働延べ数	稼働率	備 考
	退居不在	入 院	外 泊	計			
4 月	2	9	0	11	1,489	99.27%	
5 月	22	33	0	55	1,495	96.84%	
6 月	12	34	3	49	1,451	96.40%	
7 月	6	44	3	53	1,497	96.58%	
8 月	17	15	4	36	1,513	97.61%	
9 月	0	28	1	29	1,471	98.07%	
10 月	10	26	1	37	1,513	97.61%	
11 月	7	5	1	13	1,487	99.13%	
12 月	0	16	2	18	1,532	98.84%	
1 月	9	1	1	11	1,539	99.29%	

2 月	24	0	0	24	1,376	98.29%	
3 月	14	0	0	14	1,536	99.10%	
合 計	123	211	16	350	17,899	98.08%	

(2) 処遇の状況

① 行事等の実施状況

ア 施設全体

月 日	行事・活動名	内 容	備 考
7 月 26 日	夕涼み会	余興、夜店、花火	
10 月 25 日	神無月の集い	展示、喫茶、ミニコンサート	

イ グループ・ユニット

月 日	行事・活動名	内 容	備 考
4 月 10 日	7丁目企画	誕生を祝う会	
4 月 20 日	5丁目企画	花見外出	
4 月 22 日	6丁目企画	花見外出	
4 月 23 日	8丁目企画	誕生を祝う会	
5 月 3 日	着物祭りを楽しむ	着物祭り外出	
5 月 4 日	6丁目企画	誕生を祝う会	
5 月 10 日	2丁目企画	誕生を祝う会	
5 月 10 日	5丁目企画	母の日企画	
5 月 11 日	1丁目企画	おやつ作り	
5 月 11 日	6丁目企画	おやつ作り	
5 月 25 日	7丁目企画	ドライブ	
5 月 25 日	6丁目企画	買い物	
5 月 26 日	2丁目企画	おやつ作り	
5 月 31 日	合同企画	東小学校運動会玉入れ競技に参加	
6 月 3 日	個別ケア検討班	よもぎ採り	
6 月 15 日	5丁目企画	おやつ作り	
6 月 15 日	6丁目企画	外食	
6 月 20 日	個別ケア検討班	足湯	
6 月 29 日	6丁目企画	おやつ作り	
6 月 30 日	2丁目企画	おやつ作り	
7 月 2 日	5丁目企画	誕生を祝う会	
7 月 5 日	7丁目企画	誕生を祝う会	
7 月 9 日	ちまき作り	ちまき作り	
7 月 13 日	1丁目企画	おやつ作り	

7月19日	8丁目企画	誕生を祝う会	
7月20日	合同企画	神輿見学	
7月20日	個別ケア検討班	足湯	
7月31日	2丁目企画	おやつ作り	
8月3日	7丁目企画	八色すいかを食べる	
8月5日	1丁目企画	おやつ作り	
8月10日	7丁目企画	おやつ作り	
8月10日	6丁目企画	おやつ作り	
8月17日	8丁目企画	おやつ作り	
8月27日	合同企画	町内神輿見学	
8月29日	1丁目企画	おやつ作り	
8月31日	2丁目企画	おやつ作り	
9月14日	5・7丁目企画	敬老の日茶話会	
9月14日	2・6・7・8丁目企画	敬老の日 昼食会	
9月16日	6丁目企画	誕生を祝う会	
9月21日	5丁目企画	おやつ作り	
9月24日	合同企画	ぼたもち作り	
9月28日	6丁目企画	さつまいもご飯作り	
9月29日	2丁目企画	おやつ作り	
10月6日	1丁目企画	芋ごはんを食べる	
10月9日	1丁目企画	おやつ作り	
10月10日	8丁目企画	さつまいもを食べる	
10月11日	1丁目企画	テラスで茶話会	
10月18日	1・2丁目企画	花火見物	
10月20日	2丁目企画	おやつ作り	
10月26日	1丁目企画	おやつ作り	
10月26日	8丁目企画	誕生を祝う会	
10月26日	合同企画	十日町中学校合唱コンクール鑑賞会	
11月5日	1丁目企画	おやつ作り	
11月12日	5丁目企画	おやつ作り	
11月20日	個別ケア検討班	足湯	
11月21日	2丁目企画	おやつ作り	
11月28日	合同企画	芋煮会	
12月16日	1丁目企画	クリスマス忘年会	
12月17日	2丁目企画	忘年会	
12月21日	5・8丁目企画	忘年会	

12月22日	6・7丁目企画	忘年会	
12月25日	合同企画	もちつき	
12月26日	合同企画	十日町高校ミニコンサート	
12月31日	1丁目企画	紅白を見る	
1月1日	1・2丁目企画	正月を楽しむ	
1月1日	5丁目企画	おやつ作り	
1月2日	6丁目企画	甘酒を楽しむ	
1月3日	1丁目企画	鍋を楽しむ	
1月6日	1丁目企画	おやつ作り	
1月20日	個別ケア検討班	足湯	
2月3日	2・5・7・8丁目企画	節分行事	
2月21日	合同企画	雪像見学ツアー	
2月21日	8丁目企画	誕生を祝う会	
3月3日	2丁目企画	おやつ作り	
3月12日	7丁目企画	誕生を祝う会	
3月17日	7丁目企画	ぎょうざを食べる	
3月19日	合同企画	ぼたもち作り	
3月22日	8丁目企画	誕生を祝う会	

② 入浴の実施状況

	対象者	回数	入浴曜日、時間
個浴（家庭浴）	15人	2回／週	月～土
リフト浴	9人	2回／週	月～土
特 浴	26人	2回／週	月～土

③ リハビリ実施状況

	4月	5月	6月	7月	8月	9月	10月	11月	12月	1月	2月	3月	合 計
対 象 者	30	18	22	18	12	22	17	22	14	2	5	6	188人
実施日数	14	9	8	7	6	12	8	11	9	3	5	6	98日
延べ回数	56	32	31	29	16	41	17	31	15	3	7	13	291回

④ クラブ活動実施状況

実施月		4月	5月	6月	7月	8月	9月	10月	11月	12月	1月	2月	3月	合 計
活け花クラブ	回数	0	0	1	0	0	1	1	0					3 回
	人数	0	0	12	0	0	13	11	0					36 人
習字クラブ	回数	0	1	1	1	1	1	1	0	1	1	1	1	10 回
	人数	0	9	9	7	10	9	10	0	7	8	10	7	86 人
歌声クラブ	回数	2	2	2	2	2	1	1	2	0	1	1	0	16 回
	人数	32	45	38	34	43	15	18	30	0	14	15	0	284 人
絵画教室	回数	0	1	1	1	1	1	1	0	1	1	0	1	9 回
	人数	0	8	5	11	4	7	7	0	10	9	0	5	66 人
笑いヨガクラブ	回数	1	1	1	1	1	1	1	1	1	1	0	1	11 回
	人数	13	11	14	13	13	12	15	13	13	8	0	13	138 人
ちぎり絵クラブ	回数						2	3	2	2	1	3	4	17 回
	人数						13	20	13	9	4	13	21	93 人
絵手紙クラブ	回数	1	1	1	0	0	1	1	1					6 回
	人数	11	12	12	13	0	11	9	8					76 人

⑤ 個別外出実施状況

実施月	4月	5月	6月	7月	8月	9月	10月	11月	12月	1月	2月	3月	合 計
実施回数	3	0	2	0	1	1	3	2	0	2	0	0	14 回
参加人数	12	0	7	0	3	3	13	7	0	8	0	0	53 人

⑥ 外泊・外出の状況

区分 月	外 泊		
	男 性	女 性	合 計
4 月	0	0	0
5 月	0	1	1
6 月	0	1	1
7 月	1	1	2
8 月	0	2	2
9 月	0	1	1
10 月	0	2	2
11 月	0	1	1
12 月	0	2	2
1 月	0	2	2
2 月	0	0	0

区分 月	外 出		
	男 性	女 性	合 計
4 月	0	2	2
5 月	1	0	1
6 月	0	0	0
7 月	0	1	1
8 月	1	2	3
9 月	0	2	2
10 月	0	1	1
11 月	0	0	0
12 月	0	0	0
1 月	1	0	1
2 月	0	0	0

3 月	0	0	0	3 月	0	1	1
合計	1 人	13 人	14 人	合計	3 人	9 人	12 人

(4) 事業内会議・研修等開催状況

① 事業内会議

会議名	4月	5月	6月	7月	8月	9月	10月	11月	12月	1月	2月	3月	合計
担当者的会議	1	1	1	1	1	1	1	1	1	1	1	1	12 回
ユニットリーダー会議	2	2	2	2	3	3	3	3	3	3	4	4	34 回
検討班会議	4	5	4	4	5	4	5	3	3	4	4	4	49 回
ユニット会議	7	7	7	8	7	7	7	7	9	7	7	7	87 回
口腔ケアマネジメント委員会	0	0	1	0	0	1	0	0	1	0	0	1	4 回

② 入居検討会議

開催月日	検討内容
5 月 28 日	入居順位の検討・決定等
8 月 21 日	入居順位の検討・決定等
11 月 27 日	入居順位の検討・決定等
2 月 26 日	入居順位の検討・決定等

(5) ケアマネジメントに関する事項

① ケア会議等実施状況

開催月	会議実施回数	検討人数	ケアプラン作成人数
4 月	12	12	12
5 月	11	11	11
6 月	6	6	6
7 月	10	10	10
8 月	15	15	15
9 月	14	14	14
10 月	12	12	12
11 月	10	10	10
12 月	7	7	7
1 月	8	8	8
2 月	10	10	10
3 月	16	16	16
合 計	131 回	131 人	131 人

② 認定申請・調査件数

申請・調査月	介護認定申請	認定調査
4 月	2	1
5 月	2	1
6 月	2	2
7 月	5	5
8 月	5	5
9 月	6	4
10 月	0	0
11 月	2	0
12 月	5	7
1 月	2	1
2 月	1	0
3 月	2	0
合 計	34 件	26 件

(6) 家族等に関する事項

① 家族会会議開催状況

開催月日	内 容	開催月日	内 容
26年 4 月 17 日	第1回役員会	11 月 16 日	研修懇談会
4 月 27 日	しんざサポーターズクラブ総会	27年 3 月 19 日	第4回役員会
6 月 30 日	第2回役員会		
7 月 19 日	サポーターズ早朝草取り作業		
9 月 18 日	第3回役員会		

② 面会の状況

対象月	4 月	5 月	6 月	7 月	8 月	9 月	10 月	11 月	12 月	1 月	2 月	3 月	合 計
面会者数 (人)	90	137	120	112	137	124	150	135	135	152	133	157	1,582 人

(7) 医務の状況

① 健康診断状況

開催月日	人 数	内 容
平成26年 6月9日	48人	採血、心電図（医学協会出張健診）
7月29日～9月30日	48人	胸部レントゲン（小林内科にて）
6月10日～8月29日	48人	入居者健康診断
10月1日～3月31日	8人	新入居者健康診断（随時）
27年 2月13日～2月20日	18人	定期採血

② 嘱託医師診察状況

	4月	5月	6月	7月	8月	9月	10月	11月	12月	1月	2月	3月	合計
定期診察	88	107	112	113	125	152	119	103	141	134	129	110	1,433人
臨時診察	9	7	15	13	18	42	28	12	17	25	26	16	228人

③ 医療機関受診・通院者数

	4月	5月	6月	7月	8月	9月	10月	11月	12月	1月	2月	3月	合 計
内科（施設外）	3	0	2	1	2	4	1	1	1	1	0	1	17人
外科	0	1	2	3	0	1	3	0	1	0	0	0	11人
眼科	0	0	0	0	0	2	0	0	0	0	0	0	2人
泌尿器科	2	2	0	0	1	1	1	2	1	1	3	0	14人
整形外科	0	0	0	1	0	0	0	0	0	2	6	3	12人
耳鼻科	0	0	0	0	0	0	0	1	1	0	2	0	4人
脳外科	0	1	0	0	1	0	0	1	0	0	2	0	5人
精神科	2	0	0	1	0	0	2	0	0	2	1	0	8人
神経内科	0	0	0	0	1	0	0	2	0	0	2	0	5人
皮膚科	2	3	2	4	2	3	2	4	2	3	4	2	33人
婦人科	1	0	0	0	0	0	0	0	0	0	0	0	1人
歯科	0	1	3	0	0	0	0	0	0	0	0	4	8人
その他	0	1	0	1	2	0	0	0	0	0	0	1	5人
合 計	10	9	9	11	9	11	9	11	6	9	20	11	125人

④ 医療機関への入院状況

No.	性別	医療機関名	科名	病 名	日数	備 考
1	女	十日町病院	内科	血尿	11	
2	女	十日町病院	内科	尿路感染症	24	
3	女	十日町病院	内科	急性胆管炎	14	
4	女	十日町病院	内科	盲腸癌	20	
5	女	十日町病院	内科	肺炎	20	
6	女	十日町病院	脳外科	肺癌	20	
7	女	十日町病院	内科	胆管炎	21	
8	女	十日町病院	内科	心不全	21	
9	男	十日町病院	内科	直腸潰瘍、貧血	7	
10	男	十日町病院	内科	心不全、肺炎	41	
11	女	十日町病院	内科	肺癌	9	
12	女	十日町病院	外科	胸部腫瘍	4	
13	女	十日町病院	内科	尿路感染症	16	
14	女	十日町病院	内科	肺癌	7	
15	女	十日町病院	内科	心不全、老衰	2	死亡
16	女	十日町病院	外科	第二頸椎骨折	2	

2 (介護予防) 短期入所生活介護事業

(1) 利用者の状況

① 月別利用状況

		4月	5月	6月	7月	8月	9月	10月	11月	12月	1月	2月	3月	合 計	前年度実績
利用 者	男性	37	39	39	38	32	37	33	33	34	35	33	35	425 人	471 人
	女性	57	59	59	61	59	55	59	55	53	54	52	56	679 人	670 人
	合計	94	98	98	99	91	92	92	88	87	89	85	91	1,104 人	1,141 人
利用日数		561	616	592	602	577	571	567	559	572	590	532	570	6,909 日	6,956 日
1日平均		18.70	19.87	19.73	19.42	18.61	19.03	18.29	18.63	18.45	19.03	19.00	18.39	18.93 人	19.06 人
稼働率		93.50%	99.35%	98.67%	97.10%	93.06%	95.17%	91.45%	93.17%	92.26%	95.16%	95.00%	95.00%	94.88%	95.28%
送迎者数		205	207	230	239	226	224	219	208	217	222	192	218	2,607 人	2,772 人
食事数		1,419	1,595	1,508	1,513	1,456	1,429	1,440	1,417	1,444	1,501	1,342	1,496	17,560 食	17,762 食
		<ul style="list-style-type: none"> ・利用者の数値は各月ごとにまとめたものであり、月をまたいで利用された方は双方の月で計算されています。 ・個人別実利用者は173人（男性66人、女107人）でした。 ・稼働率は1日20床にて計算しています。 													

② 制度別利用状況

		4月	5月	6月	7月	8月	9月	10月	11月	12月	1月	2月	3月	合 計	前年度実績
利用者数	介護予防	3	6	4	3	3	2	2	5	3	2	4	2	39 人	58 人
	介護	91	92	94	96	88	90	90	83	84	87	81	89	1,065 人	1,089 人
	身体障害者	0	0	0	0	0	0	0	0	0	0	0	0	0 人	0 人
	生活管理	0	0	0	0	0	0	0	0	0	0	0	0	0 人	1 人
	合 計	94 人	98 人	98 人	99 人	91 人	92 人	92 人	88 人	87 人	89 人	85 人	91 人	1,104 人	1,148 人
利用日数	介護予防	19	29	18	14	13	9	12	25	15	7	16	6	183 日	295 日
	介護	542	587	574	588	564	562	555	534	557	583	516	564	6,726 日	6,657 日
	身体障害者	0	0	0	0	0	0	0	0	0	0	0	0	0 日	0 日
	生活管理	0	0	0	4	0	0	0	0	0	0	0	0	4 日	4 日
	合 計	561 日	616 日	592 日	602 日	577 日	571 日	567 日	559 日	572 日	590 日	532 日	570 日	6,909 日	6,956 日
送迎者数	介護予防	11	14	11	9	10	5	5	11	10	4	8	6	104 人	95 人
	介護	194	193	219	230	216	219	214	197	207	218	189	212	2,508 人	2,677 人
	身体障害者	0	0	0	0	0	0	0	0	0	0	0	0	0 人	0 人
	生活管理	0	0	0	0	0	0	0	0	0	0	0	0	0 人	0 人
	合 計	205 人	207 人	230 人	239 人	226 人	224 人	219 人	208 人	217 人	222 人	192 人	218 人	2,607 人	2,772 人
食事数	介護予防	45	68	43	32	29	21	31	61	35	17	38	22	442 食	565 食
	介護	1,374	1,527	1,465	1,481	1,427	1,408	1,409	1,356	1,409	1,484	1,304	1,474	17,118 食	17,189 食
	身体障害者	0	0	0	8	0	0	0	0	0	0	0	0	8 食	0 食
	生活管理	0	0	0	0	0	0	0	0	0	0	0	0	0 食	0 食
	合 計	1,419 食	1,595 食	1,508 食	1,513 食	1,456 食	1,429 食	1,440 食	1,417 食	1,444 食	1,501 食	1,342 食	1,496 食	17,560 食	17,762 食
備 考		・利用者の数値は各月ごとにまとめたものであり、月をまたいで利用された方は双方の月で計算されています。													

③ 月別介護度別利用状況

			合計	4月	5月	6月	7月	8月	9月	10月	11月	12月	1月	2月	3月
延べ人数	要介護1	男性	267	27	33	25	27	25	22	21	20	24	19	11	13
		女性	593	60	60	62	83	53	53	48	44	39	22	39	30
		計	860	87	93	87	110	78	75	69	64	63	41	50	43
	要介護2	男性	699	56	59	60	65	45	63	53	56	68	60	50	64
		女性	1,024	88	77	80	77	89	97	98	88	74	78	82	96
		計	1,723	144	136	140	142	134	160	151	144	142	138	132	160
	要介護3	男性	907	58	52	61	80	78	78	72	78	91	107	81	71
		女性	844	85	85	77	65	74	50	63	51	69	78	79	68
		計	1,751	143	137	138	145	152	128	135	129	160	185	160	139
	要介護4	男性	723	58	77	62	54	59	58	51	54	49	73	52	76
		女性	969	55	79	66	64	80	71	100	86	89	89	82	108
		計	1,692	113	156	128	118	139	129	151	140	138	162	134	184
	要介護5	男性	178	8	9	15	17	14	14	49	9	12	10	10	11
		女性	557	47	56	66	56	47	56	16	48	42	47	30	46
		計	735	55	65	81	73	61	70	65	57	54	57	40	57
	合 計	男性	2,774	207	230	223	243	221	235	246	217	244	269	204	235
		女性	3,987	335	357	351	345	343	327	325	317	313	314	312	348
		計	6,761	542	587	574	588	564	562	571	534	557	583	516	583
実人員	要介護1	男性	61	6	7	5	5	5	5	5	5	6	5	3	4
		女性	129	14	13	14	16	12	13	9	9	9	6	7	7
		計	190	20	20	19	21	17	18	14	14	15	11	10	11
	要介護2	男性	115	11	11	11	11	8	11	9	8	8	9	8	10
		女性	210	15	15	17	18	19	18	21	17	16	17	17	20
		計	325	26	26	28	29	27	29	30	25	24	26	25	30
	要介護3	男性	138	11	11	11	12	11	13	11	12	12	12	11	11
		女性	115	11	10	9	8	9	7	8	7	10	12	12	12
		計	253	22	21	20	20	20	20	19	19	22	24	23	23
	要介護4	男性	83	8	8	9	8	6	6	6	6	6	6	7	7
		女性	120	8	10	9	9	11	9	13	11	9	11	10	10
		計	203	16	18	18	17	17	15	19	17	15	17	17	17
	要介護5	男性	27	6	1	2	2	2	2	2	1	2	3	2	2
		女性	66	1	6	7	7	5	5	6	7	6	6	4	6
		計	93	7	7	9	9	7	7	8	8	8	9	6	8
	合 計	男性	424	42	38	38	38	32	37	33	32	34	35	31	34
		女性	641	49	54	56	58	56	53	57	51	50	52	50	55
		計	1,065	91	92	94	96	88	90	90	83	84	87	81	89

※ 平成26年度実利用者 173 人の最終情報を基本数値としました。

④ 市町村別実利用者状況

	十日町市	津南町	その他	合 計
男 性	66	0	0	66 人
女 性	106	1	0	107 人
合 計	172 人	1 人	0 人	173 人

⑤ 年齢別、性別状況

	65歳未満	65～69	70～74	75～79	80～84	85～89	90歳以上	合 計	平均年齢
男 性	5	3	3	7	15	19	14	66 人	82.50 歳
女 性	1	0	1	4	13	31	57	107 人	90.17 歳
合 計	6 人	3 人	4 人	11 人	28 人	50 人	71 人	173 人	86.88 歳
割 合	3.47%	1.73%	2.31%	6.36%	16.19%	28.90%	41.04%	100.00%	

⑥ 身体状況

ア 日常生活自立度（寝たきり度）状況

	生活自立	準寝たきり		寝たきり				合 計
	J ランク	A ランク		B ランク		C ランク		
		A1	A2	B1	B2	C1	C2	
男 性	11	19	20	8	3	4	1	66 人
女 性	19	21	28	18	13	3	5	107 人
合 計	30 人	40 人	48 人	26 人	16 人	7 人	6 人	173 人
割 合	17.34%	23.12%	27.75%	15.02%	9.25%	4.05%	3.47%	100.00%

イ 認知症状況

	自立	I	Ⅱa	Ⅱb	Ⅲa	Ⅲb	Ⅳ	M	合 計
男 性	5	16	11	16	13	2	3	0	66 人
女 性	9	24	22	24	22	1	4	1	107 人
合 計	14 人	40 人	33 人	40 人	35 人	3 人	7 人	1 人	173 人
割 合	8.09%	23.12%	19.08%	23.12%	20.23%	1.73%	4.05%	0.58%	100.00%

(2) 処遇の状況

① 行事等の実施状況

開催日時	行事名
5月 10日	誕生日を祝おう（2丁目）
5月 11日	春の陽気を楽しみ、皆で茶話会しましょう
5月 26日	甘いもので午後のひとときを
6月 30日	アイスでパフェを作ろう
7月 31日	水ようかんを作って食べよう
8月 5日	ずんだ団子づくり
8月 29日	ミニパフェを食べて残暑を乗り切ろう
8月 31日	2丁目で育てたじゃがいもでマッシュポテトを作ろ
9月 14日	敬老会祝会
9月 14日	敬老会100歳を祝う会
9月 29日	さつまいも茶きんを作って食べよう
10月 6日	芋ごはんづくり
10月 9日	秋の果実を飲もう
10月 11日	テラスで茶話会
10月 18日	花火見物
10月 20日	秋の味覚を楽しもう
10月 26日	食欲の秋…たこ焼き器でおやつを作ってみよう
11月 5日	サツマイモで蒸しパンを作ろう
11月 21日	旬のさつまいもを楽しもう
12月 16日	クリスマス・忘年会（肉団子鍋、ロールケーキ）
12月 17日	2丁目忘年会～鍋パーティー～
12月 31日	大晦日、まったり紅白を観よう
1月 1日	ちらし寿司、甘酒、たい焼き食べて正月を楽しもう
1月 1日	お正月を楽しもう
1月 2日	おしるこ、つけもの作り
1月 3日	鍋を皆で食べて正月あったまろう
1月 6日	ホットケーキで茶話会
2月 3日	豆まきと恵方巻きで福を呼ぼう
3月 3日	ひなまつりパフェを作ろう

(3) 事業内会議・研修等開催状況

① 事業内会議

会議名	4月	5月	6月	7月	8月	9月	10月	11月	12月	1月	2月	3月	合 計
2階リーダー会議	1	1	1	1	1	1	1	1	1	1	1	1	12回
1丁目会議	1	1	1	1	1	1	2	1	1	1	1	1	13回
2丁目会議	1	1	1	1	1	1	1	1	1	1	2	1	13回
フロア会議	1	1	1	2	1	1	1	1	1	1	1	2	14回

3 (介護予防) 通所介護事業

(1) 利用者の状況

① 月別利用状況

ア 介護給付

	4 月	5 月	6 月	7 月	8 月	9 月	10 月	11 月	12 月	1 月	2 月	3 月	合 計	前年度実績
事業日数	30 日	31 日	30 日	31 日	31 日	30 日	31 日	30 日	31 日	31 日	28 日	31 日	365 日	365 日
実利用人数	101 人	101 人	103 人	105 人	101 人	102 人	102 人	103 人	104 人	107 人	101 人	96 人		
延べ利用人数	704 人	724 人	728 人	751 人	742 人	770 人	792 人	725 人	709 人	703 人	595 人	710 人	8,653 人	8,364 人
一日平均	23.47 人	23.35 人	24.27 人	24.23 人	23.94 人	25.67 人	25.55 人	24.17 人	22.87 人	22.68 人	21.25 人	22.90 人	23.70 人	22.91 人
基本サービス	704 人	724 人	728 人	751 人	742 人	770 人	792 人	725 人	709 人	703 人	595 人	710 人	8,653 人	8,364 人
入 浴	672 人	676 人	682 人	714 人	710 人	739 人	757 人	695 人	674 人	666 人	568 人	688 人	8,241 人	7,826 人
食 事	697 人	716 人	720 人	743 人	735 人	762 人	792 人	716 人	702 人	691 人	586 人	700 人	8,560 食	8,211 食
送迎者数	1,396 人	1,446 人	1,451 人	1,499 人	1,480 人	1,537 人	1,584 人	1,445 人	1,408 人	1,399 人	1,184 人	1,412 人	17,241 人	16,678 人

イ 予防給付

	4 月	5 月	6 月	7 月	8 月	9 月	10 月	11 月	12 月	1 月	2 月	3 月	合 計	前年度実績
事業日数	30 日	31 日	30 日	31 日	31 日	30 日	31 日	30 日	31 日	31 日	28 日	31 日	365 日	365 日
実利用人数	22 人	22 人	21 人	21 人	19 人	19 人	17 人	18 人	14 人	14 人	15 人	16 人		
延べ利用人数	113 人	119 人	106 人	115 人	106 人	90 人	82 人	85 人	78 人	76 人	74 人	97 人	1,141 人	1,441 人
一日平均	3.77 人	3.84 人	3.53 人	3.71 人	3.42 人	3.00 人	2.65 人	2.83 人	2.52 人	2.45 人	2.64 人	3.13 人	3.12 人	3.95 人
基本サービス	113 人	119 人	106 人	115 人	106 人	90 人	82 人	85 人	78 人	76 人	74 人	97 人	1,141 人	1,441 人
入 浴	109 人	116 人	101 人	107 人	103 人	85 人	77 人	85 人	76 人	73 人	68 人	91 人	1,091 人	1,350 人
食 事	113 人	119 人	106 人	115 人	106 人	90 人	82 人	85 人	78 人	76 人	74 人	97 人	1,141 食	1,436 食
送迎者数	226 人	238 人	212 人	230 人	212 人	180 人	164 人	170 人	156 人	152 人	147 人	191 人	2,278 人	2,876 人

ウ 全 体

	4 月	5 月	6 月	7 月	8 月	9 月	10 月	11 月	12 月	1 月	2 月	3 月	合 計	前年度実績
事業日数	30 日	31 日	30 日	31 日	31 日	30 日	31 日	30 日	31 日	31 日	28 日	31 日	365 日	365 日
実利用人数	123 人	123 人	124 人	126 人	120 人	121 人	119 人	121 人	118 人	121 人	116 人	112 人		
延べ利用人数	817 人	843 人	834 人	866 人	848 人	860 人	874 人	810 人	787 人	779 人	669 人	807 人	9,794 人	9,805 人
一日平均	27.23 人	27.19 人	27.80 人	27.94 人	27.35 人	28.67 人	28.19 人	27.00 人	25.39 人	25.13 人	23.89 人	26.03 人	26.82 人	26.86 人
稼働率	90.78 %	90.65 %	92.67 %	93.12 %	91.18 %	95.55 %	93.98 %	90.00 %	84.62 %	83.76 %	79.64 %	86.77 %	89.39 %	89.54 %
基本サービス	817 人	843 人	834 人	866 人	848 人	860 人	874 人	810 人	787 人	779 人	669 人	807 人	9,794 人	9,805 人
入 浴	781 人	792 人	783 人	821 人	813 人	824 人	834 人	780 人	750 人	739 人	637 人	779 人	9,333 人	9,176 人
食 事	810 人	835 人	826 人	858 人	841 人	852 人	874 人	801 人	780 人	767 人	660 人	797 人	9,701 食	9,647 食
送迎者数	1,622 人	1,684 人	1,663 人	1,729 人	1,692 人	1,717 人	1,748 人	1,615 人	1,564 人	1,551 人	1,331 人	1,603 人	19,519 人	19,554 人

② 月別介護度別延べ利用状況

	4 月	5 月	6 月	7 月	8 月	9 月	10 月	11 月	12 月	1 月	2 月	3 月	合 計	前年度実績
要支援1	17 人	23 人	14 人	21 人	20 人	24 人	24 人	20 人	24 人	17 人	22 人	35 人	261 人	270 人
要支援2	96 人	96 人	92 人	94 人	86 人	66 人	58 人	65 人	54 人	59 人	52 人	62 人	880 人	1,171 人
要介護1	235 人	253 人	252 人	227 人	212 人	244 人	266 人	231 人	229 人	211 人	172 人	203 人	2,735 人	2,293 人
要介護2	207 人	191 人	214 人	260 人	233 人	252 人	248 人	236 人	240 人	254 人	226 人	276 人	2,837 人	2,504 人
要介護3	136 人	156 人	154 人	158 人	185 人	167 人	168 人	134 人	121 人	124 人	118 人	139 人	1,760 人	1,734 人
要介護4	85 人	77 人	66 人	62 人	74 人	66 人	69 人	69 人	70 人	69 人	56 人	62 人	825 人	1,143 人
要介護5	41 人	47 人	42 人	44 人	38 人	41 人	41 人	55 人	49 人	45 人	23 人	30 人	496 人	690 人
合 計	817 人	843 人	834 人	866 人	848 人	860 人	874 人	810 人	787 人	779 人	669 人	807 人	9,794 人	9,805 人

※平成26年度の実利用者数 154人の最終情報を基本数値としました。

③ 地区別利用状況

	下条	中条	新座、十日町	川治	水沢	吉田	旧川西町	合 計
男 性	0	6	39	1	0	0	0	46 人
女 性	2	20	74	7	1	3	1	108 人
合 計	2 人	26 人	113 人	8 人	1 人	3 人	1 人	154 人
割 合	1.30%	16.88%	73.38%	5.19%	0.65%	1.95%	0.65%	100.00%

④ 年齢別、性別状況

	65歳未満	65～69	70～74	75～79	80～84	85～89	90歳以上	合 計	平均年齢
男 性	1	1	3	10	9	15	7	46 人	81.69 歳
女 性	3	0	2	7	14	35	47	108 人	88.13 歳
合 計	4 人	1 人	5 人	17 人	23 人	50 人	54 人	154 人	86.36 歳
割 合	2.60%	0.65%	3.25%	11.04%	14.94%	32.47%	35.05%	100.00%	

⑤ 身体状況

ア 要介護度別利用者状況

	要支援1	要支援2	要介護1	要介護2	要介護3	要介護4	要介護5	合 計
男 性	6	6	9	12	7	2	4	46 人
女 性	5	18	34	30	10	9	2	108 人
合 計	11 人	24 人	43 人	42 人	17 人	11 人	6 人	154 人
割 合	7.14%	15.58%	27.92%	27.26%	11.04%	7.14%	4.22%	100.00%

イ 日常生活自立度（寝たきり度）状況

	生活自立	準寝たきり		寝たきり				合 計
	J ランク	A ランク		B ランク		C ランク		
		A1	A2	B1	B2	C1	C2	
男 性	13	28		2		3		46 人
女 性	30	53		23		2		108 人
合 計	43 人	81 人		25 人		5 人		154 人
割 合	27.92%	52.60%		16.23%		3.25%		100.00%

ウ 認知症状況

	自立	I	Ⅱ a、Ⅱ b	Ⅲ a、Ⅲ b	Ⅳ、M	合 計
男 性	2	13	20	10	1	46 人
女 性	9	37	42	19	1	108 人
合 計	11 人	50 人	62 人	29 人	2 人	154 人
割 合	7.14%	32.47%	40.26%	18.83%	1.30%	100.00%

⑥ 利用回数状況

	週1回	週2回	週3回	週4回	週5回以上	隔 週	不定期	合 計
人 数	74	57	15	4	0	2	2	154 人
割 合	48.05%	37.01%	9.74%	2.60%	0.00%	1.30%	1.30%	100.00%

(2) 処遇の状況

① 行事等実施状況

実施月	行 事 名	演芸ボラ (件)	備 考
4月	お花見外出、映写会	1	毎月実施
5月	職員による寸劇、母の日、田植え	1	・変わり湯 (1週間)
6月	菖蒲湯、運動会、演芸会	1	・誕生会 (1週間)
7月	七夕飾り、ソーメン流し、ビデオ鑑賞	1	
8月	夏祭り、すいか割り、お神輿見物	2	毎日実施 (クラブ)
9月	秋の運動会、稲刈り、クレープ作り	1	音楽、手芸、習字
10月	稲刈り、大根割り、神無月の集い作品見学、喫茶店	3	ゲーム、園芸
11月	紅葉外出、新嘗祭、きんとん作り	1	リハビリ 他
12月	冬の健康大会、忘年会、年越しそば	2	
1月	正月遊び、鏡開き、作飾り、湯豆腐作り	1	
2月	節分、笑いヨガ、どら焼き作り	2	
3月	ひな祭り、二人羽織、団子まき、こうせん作り	1	

② リハビリ実施状況

	4月	5月	6月	7月	8月	9月	10月	11月	12月	1月	2月	3月	合 計
対象者人数	介護保険	12	12	12	12	13	11	11	11	11	11	11	139 人
	介護予防	2	2	2	2	1	1	1	1	1	1	1	16 人
	合 計	14	14	14	14	13	12	12	12	12	12	12	155 人
実施延べ回数	介護保険	40	42	42	39	37	46	43	39	32	30	19	439 回
	介護予防	5	7	8	6	3	4	3	2	4	4	3	53 回
	合 計	45	49	50	45	40	50	46	41	36	34	22	492 回

(3) 事業内会議・研修等開催状況

① 事業内会議

会議名	4月	5月	6月	7月	8月	9月	10月	11月	12月	1月	2月	3月	合 計
デイ会議	1	1	1	1	1	1	1	1	0	1	1	1	11 回
事故報告検討会議	0	1	0	0	0	0	0	0	0	0	1	0	2 回

(4) 介護者教室・介護者交流事業実施状況

開催月日	教室名	内 容	講師等	参集人員 (人)
6月 5日	第1回しんご青空会	「家庭で出来る看護術」について講話、交流会	デイ看護職員	15
7月 3日	第2回しんご青空会	介護技術講習「移乗・車椅子介助」、交流会	デイ介護福祉士	11
8月 7日	第3回しんご青空会	講話「認知症」を学ぶ、交流会、修了証授与	金子裕美子氏	12

(5) 特定高齢者介護予防事業 (口腔機能向上) 実施状況

開催月日	教室名	内 容	会場	参集人員 (人)
10月 10日	第1回しんご健口教室	「口腔機能向上」について講話、事前アセスメント	三好園しんご地域交流スペース	5
10月 29日	第2回しんご健口教室	唾液腺マッサージ指導、ブラッシング指導	三好園しんご地域交流スペース	4
11月 14日	第3回しんご健口教室	「食事の大切さ」について講話、口腔体操	三好園しんご地域交流スペース	4
12月 12日	第4回しんご健口教室	「明日も健口でいましょう」、事後アセスメント	三好園しんご地域交流スペース	4

5 (介護予防) 訪問看護事業

(1) 利用者の状況

① 月別利用状況

		4 月	5 月	6 月	7 月	8 月	9 月	10 月	11 月	12 月	1 月	2 月	3 月	合計	前年度実績	
実利用者	介護予防	1	1	1	1	1	1	1	2	2	3	3	2	19 人	17 人	
	介 護	28	27	27	27	29	29	27	35	35	33	31	35	363 人	351 人	
	医療保険	3	4	4	4	4	2	3	2	2	3	3	5	39 人	30 人	
	合 計	32	32	32	32	34	32	31	39	39	39	37	42	421 人	398 人	
延べ派遣回数	介護予防	2	2	2	2	2	2	2	7	5	8	9	6	49 件	45 件	
	介 護	128	135	125	135	128	136	135	144	152	153	122	146	1,639 件	1,788 件	
	医療保険	国保	7	9	11	8	8	4	8	4	5	5	8	9	86 件	81 件
		社保	4	0	0	0	0	0	0	0	0	0	0	3	7 件	35 件
		後期高齢	0	0	10	19	24	13	15	12	23	13	21	26	176 件	30 件
	合 計	141	153	148	164	162	155	160	167	185	179	160	190	1,957 件	1,979 件	

※平成26年度実利用者54人の最終情報を基本数値としました。

② 年齢別、性別状況

	65歳未満	65～69	70～74	75～79	80～89	90歳以上	合計
男 性	4	0	1	5	15	4	29 人
女 性	1	0	2	3	9	10	25 人
合 計	5	0	3	8	24	14	54 人
割合	9.26%	0.00%	5.56%	14.81%	44.44%	25.93%	100.00%

③ 身体状況

ア 要介護度別利用者状況

	要支援1	要支援2	要介護1	要介護2	要介護3	要介護4	要介護5	その他	合計
男 性	1	1	3	8	3	5	6	2	29 人
女 性	1	0	4	5	3	6	6	0	25 人
合 計	2	1	7	13	6	11	12	2	54 人
割合	3.70%	1.85%	12.96%	24.08%	11.11%	20.38%	22.22%	3.70%	100.00%

イ 日常生活自立度（寝たきり度）状況

	生活自立	準寝たきり		寝たきり				合　　計
	J ランク	A ランク		B ランク		C ランク		
		A1	A2	B1	B2	C1	C2	
男　性	5	4	4	8	3	1	4	29 人
女　性	5	2	6	2	3	1	6	25 人
合　計	10 人	6 人	10 人	10 人	6 人	2 人	10 人	54 人
割　合	18.52%	11.11%	18.52%	18.52%	11.11%	3.70%	18.52%	100.00%

ウ 認知症状況

	自立	I	Ⅱ a	Ⅱ b	Ⅲ a	Ⅲ b	Ⅳ	M	合 計
合 計	11	9	2	14	9	2	6	1	54 人
割 合	20.37%	16.67%	3.70%	25.93%	16.67%	3.70%	11.11%	1.85%	100.00%

④ 主要疾患状況

区 分	男 性	女 性	合 計	割 合
糖尿病・消化器疾患	2	1	3 人	5.56%
高血圧症	2	0	2 人	3.70%
脳血管障害	4	3	7 人	12.96%
難病(神経難病等)	1	0	1 人	1.85%
腎・泌尿器疾患	0	0	0 人	0.00%
心疾患	6	1	7 人	12.96%
呼吸器疾患	4	0	4 人	7.42%
整形疾患	5	5	10 人	18.52%
悪性腫瘍	4	3	7 人	12.96%
精神疾患	1	2	3 人	5.56%
アルツハイマー・認知症	3	5	8 人	14.81%
老 衰	0	2	2 人	3.70%
合 計	32 人	22 人	54 人	100.00%

※利用者の主要な疾患をひとつ選び一覧としました。

(2) 事業内会議・研修等開催状況

① 事業内会議

会議名	4月	5月	6月	7月	8月	9月	10月	11月	12月	1月	2月	3月	合計
ケースカンファレンス	1	1	1	1	1	1	1	1	1	1	0	1	11 回
研修伝達講習・その他	1	1	0	0	0	0	0	0	1	0	0	1	4 回

6 居宅介護支援事業

(1) 居宅介護支援の状況

① ケアプラン作成状況

		4 月	5 月	6 月	7 月	8 月	9 月	10 月	11 月	12 月	1 月	2 月	3 月	合計
ケアプラン	新規受付数	4	2	1	4	5	7	6	8	5	8	2	4	56 件
	解約数	1	1	3	4	8	5	4	4	9	4	6	4	53 件
	延べ利用者数	90	91	89	89	86	88	88	94	90	95	91	91	1082 件
	月末時1人当たり担当数	30.00	30.33	29.66	29.66	28.66	28.66	28.66	31.33	30.00	31.66	30.33	28.66	30.05 件
予防プラン	新規受付数	0	0	0	1	2	0	0	0	0	2	0	0	5 件
	解約数	0	0	0	0	3	0	0	0	1	2	0	0	6 件
	延べ利用者数	8	8	8	9	8	8	8	8	7	7	7	7	93 件
	月末時1人当たり担当数（換算）	2.66	2.66	2.66	3.00	2.66	2.66	2.66	2.66	2.33	2.33	2.33	2.33	2.58 件
利用者数合計		94	95	93	93.5	90	92	92	98	93.5	98.5	94.5	94.5	1128.5 件
月末時1人当たり担当数（換算）		31.33	31.66	31.00	31.16	30.00	30.66	30.66	32.66	31.16	32.83	31.50	31.50	31.34 件

② 担当者会議開催状況

	4 月	5 月	6 月	7 月	8 月	9 月	10 月	11 月	12 月	1 月	2 月	3 月	合 計
開催数	17	8	9	19	12	18	12	15	10	7	7	9	143 件

③ 認定調査実施状況

	4 月	5 月	6 月	7 月	8 月	9 月	10 月	11 月	12 月	1 月	2 月	3 月	合 計
調査件数	5	6	13	8	9	9	3	10	5	9	7	7	91 件

(2) 利用者の状況

※ 平成26年度実利用者98人の最終情報を基本数値としました。

① 年齢別、性別状況

	65歳未満	65～69	70～74	75～79	80～89	90歳以上	合 計
男 性	2	3	5	7	20	7	44 人
女 性	1	0	0	8	19	26	54 人
合 計	3 人	3 人	5 人	15 人	39 人	33 人	98 人
割 合	3.06%	3.06%	5.10%	15.31%	39.80%	33.67%	100.00%

② 要介護度利用者状況

	要介護1	要介護2	要介護3	要介護4	要介護5	合 計
男 性	13	13	6	2	3	37 人
女 性	16	17	7	11	3	54 人
合 計	29 人	30 人	13 人	13 人	6 人	91 人
割 合	31.87%	32.96%	14.29%	14.29%	6.59%	100.00%

③ 日常生活自立度状況（寝たきり度）

	自立	準寝たきり		寝たきり				合 計
	J ランク	A ランク		B ランク		C ランク		
		A1	A2	B1	B2	C1	C2	
男 性	8	11	15	2	4	2	2	44 人
女 性	10	14	13	6	6	1	4	54 人
合 計	18 人	25 人	28 人	8 人	10 人	3 人	6 人	98 人
割 合	18.37%	25.51%	28.57%	8.16%	10.20%	3.06%	6.12%	100.00%

④ 認知症状況

	自立	I	Ⅱa	Ⅱb	Ⅲa	Ⅲb	Ⅳ	M	合 計
男 性	7	12	6	9	7	2	1	1	45 人
女 性	4	6	8	17	8	4	5	1	53 人
合 計	11 人	18 人	14 人	26 人	15 人	6 人	6 人	2 人	98 人
割 合	11.22%	18.37%	14.28%	26.52%	15.30%	6.15%	6.12%	2.04%	100.00%

（２）各種会議参加状況

会議名	4月	5月	6月	7月	8月	9月	10月	11月	12月	1月	2月	3月	合 計
地域ケア会議	1	0	1	1	1	0	1	0	0	0	1	1	7 回
ケアマネ連絡会	0	1	0	0	0	0	0	0	0	0	0	1	2 回
法人内居宅会議	0	1	0	1	0	1	0	1	0	1	0	1	6 回

（３）事業内会議開催状況

開催月日	内 容	開催月日	内 容
4 月	係内会議（4/4, 11, 17, 23, 30）	10 月	係内会議（10/6, 10, 16, 22, 28）
5 月	係内会議（5/7, 15, 23, 28）	11 月	係内会議（11/5, 11, 18, 25）
6 月	係内会議（6/5, 12, 23, 26）	12 月	係内会議（12/3, 12, 19, 26）
7 月	係内会議（7/4, 10, 18, 25, 31）	1 月	係内会議（1/5, 16, 19, 26）
8 月	係内会議（8/5, 12, 19, 26）	2 月	係内会議（2/4, 12, 16, 26）
9 月	係内会議（9/1, 9, , 17, 26）	3 月	係内会議（3/6, 13, 20, 26）

7 地域包括支援センター事業

(1) 総合相談事業・権利擁護事業状況

※ 総合相談（権利擁護、高齢者虐待含む）

平成26年度相談延べ件数 4,011 件

対象者実人数 863 人

① 相談方法

	件 数
電 話	1,896
文 書	170
来 所	185
訪 問	1,344
巡 回	0
その他	416
合 計	4,011 件

② 相談経路

	件 数
本 人	1,842
家 族	977
相談協力員等	37
関係機関	1,099
その他	56
合 計	4,011 件

③ 相談内容内訳

相 談 内 容	件 数
自立高齢者(啓発・サービス紹介等)	131
二次高齢者関係(把握・情報・計画等)	274
介護予防関係(計画・紹介・連携等)	1,623
介護保険関係(紹介・認定等)	1,149
健康相談・医療相談	178
自立高齢者プラン(配食・ヘルプ)	25
高齢者虐待	59
その他 権利擁護	48
ケアマネ支援	61
ボランティア育成等	6
その他	457
合 計	4,011 件

(2) 地域ネットワークづくり状況

① 地域ケア会議

	会 場	参加人数	内 容	参加者
5 月 30 日	社会福祉協議会3階会議室	8	①高齢者の情報共有4件 ②地域の高齢者の集いについて ③社協の新規事業について	民生委員2名・社協職員1名・地区担保健師1名・包括職員4名

6 月 17 日	社会福祉協議会3階会議室	10	①高齢者の情報共有8件 ②地域での高齢者の集いについて確認、2次高齢者事業の説明 ③社協の新規事業について	民生委員2名・社協職員1名・社協ケアマネ1名・地区担保健師1名・包括職員5名
8 月 11 日	三好園しんざ2階会議室	15	①高齢者等の情報共有16件 ②地域や近所の高齢者の困りごと ③エンゼル妻有の紹介 ④十日町市の自殺の現状について	民生委員4名・社協職員1名・2事業所ケアマネ4名・地区担保健師1名・エンゼル妻有職員1名・包括職
12 月 9 日	下条上新田自治会館	9	①高齢者等の情報共有8件 ②地域の高齢者の集いについて ③社協の新規事業について	民生委員2名、社協職員1名、地区担当保健師1名、三好園ケアマネ1名、包括職員5名

② 認知症キャラバンメイトサポーター養成

	対 象	参加人数
5 月 23 日	中条新田親和会	21
7 月 9 日	田中新聞店	15
7 月 16 日	ひまわり会	22
9 月 6 日	総合生協魚沼ブロック会員	26
11 月 8 日	中条じょんのび会	33
養成人数合計		117 人

(3) 包括的・継続的マネジメント支援状況

① 介護支援専門員連絡会

	会 場	内 容
5 月 28 日	市役所	予防プラン研修会

② サービス事業所連絡会

	会 場	会議名	内 容
5 月 22 日	保健センター	第1回訪問介護連絡会	講義「認知症について、服薬について」、事例検討会
6 月 25 日	市役所大会議室	第1回通所介護連絡会	認知症利用者へのレクレーション支援について
6 月 30 日	市役所大会議室	第1回主任ケアマネ連絡会	自殺危機初期介入スキルワークショップ
7 月 22 日	保健センター	居宅介護・訪問介護・病院連携室連絡会	「在宅医療連携モデル事業」説明・意見交換等
7 月 23 日	市役所大会議室	第1回短期入所連絡会	講義「介護現場における虐待防止について」
9 月 17 日	市役所大会議室	第2回通所介護連絡会	事例検討・認知症や薬についての基礎講
11 月 10 日	市役所大会議室	第2回主任ケアマネ連絡会	「パラサイト？高齢者虐待？～無職の子ども（中年）をどう支援するか～」
11 月 12 日	サンクロス十日町視聴覚研修室	第2回訪問介護連絡会	「高齢者と薬について」
12 月 5 日	市役所大会議室	第2回短期入所連絡会	「介護職と看護職の視点の違い～」
2 月 19 日	保健センター集団研修室	居宅介護・訪問介護・病院連携室連絡会	第6期介護保険事業計画概要について 医療連携モデル：各事業所近況報告
3 月 2 日	情報館	十日町地域CM協議会（共催）	介護保険の改定と介護保険事業所の対応

③ 十日町津南地域介護支援専門員連絡協議会

8月7日	十日町情報館	研修会「ストレスマネジメント」
3月2日	十日町情報館	介護保険改定と介護保険事業所の対応

④ 包括支援センター保健師部会

開催月日	内 容
4月11日	年間計画、その他
5月13日	介護予防事業、その他
6月12日	介護事業対象者把握の見直し、その他
7月11日	認知症予防事業学習会について、その他
9月11日	認知症予防講演会、その他
10月3日	今後の2次介護予防について
11月5日	認知症予防講演会・2次介護予防事業について
12月8日	2次介護予防・事業計画
1月27日	2次介護予防・27年事業計画他
2月17日	27年度以降の事業計画他
3月24日	27年2次介護予防・事業計画他

⑤ 包括支援センター主任ケアマネ部会

開催月日	内 容
4月11日	訪問介護連絡会役員会打ち合わせ
4月23日	ケアマネ連絡会打ち合わせ
5月9日	通所介護連絡会打ち合わせ
5月13日	ケアマネ連絡会打ち合わせ
6月6日	短期入所連絡会役員会打ち合わせ
7月10日	主任ケアマネ部会打ち合わせ
8月8日	主任介護支援専門員連絡会役員会打ち合わせ
9月10日	主任介護支援専門員連絡会役員会打ち合わせ
10月2日	主任CM連絡会役員会
10月10日	短期入所連絡会役員/部会
10月31日	十日町病院連携室との打ち合わせ会
11月21日	3カ年計画振り返り
12月12日	各連絡会について
1月8日	居宅・訪看・MSWの情報交換会について
1月14日	十日町地域CM連絡協議会研修会打ち合わせ
1月19日	短期入所連絡会役員会打ち合わせ
1月19日	通所介護連絡会打ち合わせ
2月10日	訪問介護連絡会役員会打ち合わせ
2月10日	主任CM連絡会打ち合わせ
2月13日	H27年度以降3カ年計画作成
3月20日	H26年度実績確認：各連絡会について

⑥ 包括支援センター社会福祉士部会

開催月日	内 容
5 月 2 日	若年性認知症家族会、その他
6 月 19 日	若年性認知症家族会、その他
7 月 2 日	高齢者虐待付け合わせ
8 月 4 日	若年性認知症家族会、その他
9 月 10 日	若年性認知症家族会、その他
9 月 22 日	高齢者虐待付け合わせ
10 月 28 日	若年性認知症家族会、その他
11 月 5 日	若年性認知症家族会、その他
12 月 11 日	高齢者虐待付け合わせ
1 月 30 日	次年度部会計画、その他
2 月 23 日	次年度部会計画、その他
3 月 11 日	高齢者虐待付け合わせ
3 月 18 日	次年度部会計画、その他

⑦ 包括支援センタープランナー部会

開催月日	内 容
5 月 16 日	インフォーマルサービス
7 月 10 日	情報交換
9 月 11 日	インフォーマルサービス、情報交換
11 月 13 日	冬期間に使えるサービス
2 月 12 日	H26年度実績、H27年度計画

(4) 介護予防事業状況

① 介護予防給付管理

	センター	委託	合計
4月	137 件	46 件	183 件
5月	132 件	51 件	183 件
6月	127 件	55 件	182 件
7月	120 件	59 件	179 件
8月	123 件	60 件	183 件
9月	130 件	58 件	188 件
10月	129 件	56 件	185 件
11月	127 件	62 件	189 件
12月	124 件	57 件	181 件
1月	126 件	57 件	183 件
2月	126 件	59 件	185 件
3月	127 件	57 件	184 件
合 計	1,528 件	677 件	2,205 件

② 介護予防一般啓発事業

開催日	団体名・他
4 月 10 日	笑栄会
5 月 22 日	ほくほくの会
7 月 13 日	西友クラブ
7 月 28 日	中条上町寿会
8 月 4 日	元気会

③ 二次高齢者把握選定事業

	件数		件数
4月	6	10月	28
5月	28	11月	3
6月	36	12月	1
7月	30	1月	2
8月	25	2月	8
9月	66	3月	0
小計	191 件	合計	233 件

④ 認知症予防教室（ひまわり会）

開催日	参加者数
4 月 16 日	56 人
5 月 21 日	25 人
6 月 18 日	30 人
7 月 16 日	22 人
8 月 20 日	21 人
9 月 17 日	28 人
10 月 15 日	25 人
11 月 13 日	14 人
12 月 17 日	7 人
1 月 21 日	20 人
2 月 18 日	24 人
3 月 18 日	22 人

⑤ 家族介護教室・家族交流事業

	会場	内 容	参加人数
6 月 21 日	身障センター	認知症の治療・市内の医療状況・茶話会	11 人
9 月 20 日	身障センター	町田市つながりの開の取組・茶話会	17 人
10 月 5 日	千手中央コミュニティーセンター	映画上映「ペコロスの母に会いに行く」	207 人
12 月 26 日	身障センター	あかね園デイサービスの取り組み・茶話会	14 人

⑥ 介護予防自主グループ活動支援

報告事項はありませんでした。

⑦ 介護予防講演会

	会場	内 容	参加人数
4 月 14 日	下条為永倶楽部	口腔ケア	19 人
5 月 12 日	サシクロス十日町	運動	16 人
6 月 24 日	水月寺	口腔ケア	22 人
7 月 3 日	島中央会館	口腔ケア	9 人
7 月 8 日	大井田コミュニティーセンター	認知症	33 人
7 月 24 日	貝ノ川集落開発センター	運動	20 人
7 月 25 日	下条公民館	認知症	19 人
7 月 25 日	太子堂構造改善センター	運動	14 人
8 月 4 日	三好園しんざ地域交流スペース	運動	26 人
9 月 1 日	十二社集会場	認知症	37 人
9 月 16 日	三好園四宮	口腔ケア	20 人

⑧ 二次高齢者事業

ア 通所型運動機能向上

地区	会場数	二次高齢者参加者	一次高齢者参加者
十日町	2	16	0
中 条	2	11	8
下 条	1	6	5
合 計	5	33 人	13 人

イ 通所型口腔機能向上

地区	会場数	二次高齢者参加者	一次高齢者参加者
十日町	1	9	0
中 条	1	5	0
下 条	1	8	0
合 計	3	22 人	0 人

ウ 訪問型口腔機能向上

報告事項はありませんでした。

(5) 各種会議参加状況

開催月日	会議名	内 容	会 場
4 月 9 日	三好園四ツ宮運営推進会議	事業内容報告等	三好園四つ宮
4 月 18 日	地域包括定例会	26年度事業等について	市役所大会議室
4 月 23 日	キャラバンメイト連絡会	26年度計画、メイトの確認	市役所
5 月 16 日	地域包括定例会	通所型事業について、包括地区割りについて	市役所
5 月 26 日	ゆきんこ運営推進会議	事業内容報告等	ゆきんこ
6 月 18 日	十日町市在宅医療連携協議会	十日町市医療連携モデル事業について	市役所大会議室
6 月 20 日	地域包括定例会	事例検討、シルバー人材センター等	市役所大会議室
7 月 14 日	地域包括運営協議会	25年度実績報告と26年度事業計画等	市役所大会議室
7 月 18 日	地域包括定例会	地区ごとの社会資源の把握等	保健センター
8 月 22 日	地域包括定例会	地区ごとの社会資源の把握等	保健センター
9 月 17 日	十日町市在宅医療連携協議会	十日町市医療連携モデル事業進捗等	市役所大会議室
9 月 19 日	ゆきんこ運営推進会議	事業内容報告等	ゆきんこ
10 月 8 日	三好園四ツ宮運営推進会議	事業内容報告等	三好園四ツ宮
10 月 21 日	中条・下条民生委員協議会	職員異動挨拶等	下条公民館
10 月 29 日	地域包括定例会	次年度包括体制、委託事業、事例検討	市役所
11 月 19 日	認知症見守りネットワーク事業専門職会議	十日町市の認知症支援体制について他	中央公民館
12 月 3 日	十日町市在宅医療連携協議会	十日町市医療連携モデル事業進捗等	市役所大会議室
12 月 10 日	キャラバンメイト連絡会	今年度計画進捗状況他	市役所大会議室

12月19日	地域包括運営協議会	第6期介護保険事業計画他	市役所大会議室
1月16日	地域包括定例会	2次高齢進捗、包括増設について	市役所大会議室
1月21日	認知症・高齢者虐待運営推進協議会	管内の現状について、連携について	十日町健康福祉部
1月25日	ゆきんこ運営推進会議	事業内容報告等	ゆきんこ
2月9日	十日町市地域ケア会議	地域包括ケアに向けての取り組み他	市役所大会議室
2月10日	三好園四ツ宮運営推進会議	事業内容報告等	三好園四ツ宮
2月10日	十日町市成年後見人連絡会	後見人の課題、情報交換他	市役所大会議室
2月20日	地域包括定例会	包括増設に関する事前準備	市役所大会議室
2月27日	地域包括運営協議会	包括増設、介護保険6期計画他	市役所大会議室
3月13日	地域包括定例会	包括増設に関する事前準備	市役所大会議室
3月18日	十日町中央地区民生委員協議会	包括名称変更について	中央公民館
3月24日	下条・中条民生委員協議会	包括名称変更について	下条公民館
3月28日	ゆきんこ運営推進会議	事業内容報告等	ゆきんこ

(6) 事業内会議開催状況

開催月日	会議名	内 容
4月25日	センター内会議	今年度事業確認、情報共有等
5月28日	センター内会議	事業確認・情報共有等
7月23日	センター内会議	事業確認・情報共有等
8月22日	センター内会議	事業確認・情報共有等
9月26日	センター内会議	事業確認・情報共有等
12月26日	センター内会議	事業確認・情報共有等
2月27日	センター内会議	事業確認・情報共有等
3月25日	センター内会議	事業確認・情報共有等

Ⅱ－４ 複合型介護施設三好園四ツ宮

1 事業所の概要

(1) 運営理念

三好園四ツ宮は、事業所が有するサービスの複合的な提供を通して、また市の中心部に位置する事業所の利便性を生かして、地域の介護ニーズに積極的に対応していきます。

(2) 運営方針

- ① 利用者の地域での暮らしを支えるサービスを複合的に提供します。
- ② 利用者満足の高いサービスの提供に努めます。
- ③ 明るく懇切丁寧、そして誠実な態度でサービスの提供に努めます。
- ④ 健全な経営基盤の確立と人材の育成に努めます。

(3) 施設概要

施設の名称	複合型介護施設三好園四ツ宮
所在地	新潟県十日町市卯 320 番地 9
設立年月日	平成 19 年 7 月 1 日
敷地面積	2,002.31 m ²
建物構造	鉄骨造合金メッキ鋼板葺 2 階建
延べ床面積	1,339.09 m ²
施設長名	櫻澤 均
電話番号	025-750-5288
FAX 番号	025-757-0827
E-mail アドレス	info-yotsumiya@fuku-tokamachi.or.jp

(4) 実施事業

事業名	定員	指定年月日	事業所番号	事業実施区域
地域密着型介護老人福祉施設（地域密着型特別養護老人ホーム）	20 人	平成 19 年 7 月 1 日	1591000037	十日町市在住者
（介護予防）小規模多機能型居宅介護事業	登録 25 人 通い 15 人 泊り 9 人	平成 19 年 7 月 1 日	1591000029	介護保険事業計画に定められた生活圏域

(5) 職員の配置状況

事業名 職 種	特養		小規模		合 計		
	職員	準職員	職員	準職員	職員	準職員	合計
施設長	1				1		1
事務員		1				1	1
生活相談員	1				1		1
介護支援専門員	1		1		2		2
介護職員	7	3	6	3	13	6	19
看護職員	1		1		2		2
洗濯業務員		1				1	1
合 計	11	5	8	3	19	8	27
嘱託医師	1						1

※ 兼務は省略（平成 27 年 3 月末日現在）

2 重点目標に対する取組結果

(1) 個別ケアの推進

サービスの提供に際し、利用者個々のニーズを見極め、個人としての生活、暮らし方を尊重した利用者満足のサービスが提供できるようにします。

<取組結果>

ユニットケアの理念、「暮らしの継続」とケアの視点「1 日（24 時間）の暮らし」について研修会を開催し理解と共有を深めるようにしました。パブリックスペース、セミパブリックスペース等の設えの検討を進めたり、利用者個々のニーズをより見極めるためにセンター方式シートを試用しました。また、24 時間生活シート使用に向け準備を進めました。

(2) 職員の専門性向上への取り組み

職務に必要な態度、価値観、知識、情報、技術などについて学ぶ機会を作ります。また、専門的知識や技術の系統的な修得や資格取得の機会を作り、職員の専門性の向上に取り組みます。

<取組結果>

経験年数や職種等に応じた外部研修への派遣や法人内研修への参加、事業所内研修に外部講師を依頼、復命研修を開催する等、資質の向上を図りました。

(3) 地域との関係作り

地域との関係づくりの継続を図るとともに、災害時の地域との防災協力体制の構築に取り組みます。

<取組結果>

災害時の防災協力体制の構築に向け、町内自主防災組織や地域消防団から防災訓練に参加していただく等の取り組みを行いました。

また、地域の代表等から委員になっていただき、定期開催している運営推進会議において、施設側からは施設の状況報告等を行い、委員の方からはそれに対する評価や必要な要望、助言をいただいたり、地域の情報や行事のお知らせをいただきました。

(4) 安定した収益の確保

的確な待機者管理を行うとともに、関係機関と連携を深め稼働率の安定維持を図ります。

<取組結果>

特養では、退去された方が多く、また入院された方もあったため稼働率が下がりました。

小規模では、「通い」「泊り」「訪問」の利用回数が昨年度の実績を超えましたが、「登録者」「通い」の稼働率は目標値に届きませんでした。

3 事業の状況

(1) 地域密着型介護老人福祉施設（地域密着型特別養護老人ホーム）

稼働率は、年度目標98%に対しまして98.62%になりました。昨年度と比べ稼働率が低下した要因は、退居された方2名に対し7名と多かったこと、入居の声掛けを断る方が多く確認の返事待ちの日数が多くなったことがあげられます。

施設での看取り希望により亡くなられた方が7名退居され、7名の方が入居されています。平均介護度は4.30、平均年齢は87.07歳と昨年とほぼ同じでした。

・今年度の事業状況（定員：20名）

項 目	4 月	5 月	6 月	7 月	8 月	9 月	10 月
在籍者数（人）	20	21	22	20	20	21	20
入居者数（人）	0	1	2	0	1	1	0
退居者数（人）	0	2	1	1	0	1	0
延べ利用者（人）	600	595	562	611	620	590	620
1 日平均（人）	20	19.19	18.73	19.70	20	19.66	20
稼働率（%）	100.00%	95.97%	93.67%	98.55%	100.00%	98.33%	100.00%
項 目	11 月	12 月	1 月	2 月	3 月	今年度	前年度
在籍者数（人）	21	20	20	21	20		
入居者数（人）	1	0	0	1	0	7	2
退居者数（人）	1	0	0	1	0	7	2
延べ利用者（人）	588	620	620	553	620	7,199	7,280
1 日平均（人）	19.6	20	20	19.75	20	19.72	19.94
稼働率（%）	98.00%	100.00%	100.00%	98.75%	100.00%	98.62%	99.70%

・介護度の状況

要介護度	男性	女性	割合 (%)	平均介護度
要介護 1	0	0	0.00	男性 4.00
要介護 2	0	0	0.00	女性 4.35
要介護 3	1	4	18.52	今年度 4.30
要介護 4	2	7	33.33	前年度 4.41
要介護 5	1	12	48.15	
合 計	4	23	100.00%	

※平成 26 年度実入居者 27 名の最終情報を基本数値としました。

(2) (介護予防) 小規模多機能型居宅介護事業

稼働率につきまして、「登録者」は 98% の年度目標に対しまして 96.33%、
「通い」は 1 日平均 14 人の年度目標に対しまして 13.61 人、「泊り」は 1 日平均 4 人の利用の年度目標に対しまして 4.66 人でした。

登録抹消された方が 6 名、新規登録された方が 5 名でした。

3 月末現在利用登録者は 23 名、要介護のご利用者が 23 名で、平均介護度は 2.37 と昨年度より若干軽くなり、平均年齢は 87.49 歳とほぼ同じでした。

・今年度の事業状況 (定員：登録者 25 名、通い 15 名、泊り 9 名)

項 目		4 月	5 月	6 月	7 月	8 月	9 月	10 月
登 録	人数	25	24	25	24	24	25	24
	稼働率 (%)	100.00	96.00	100.00	96.00	96.00	100.00	96.00
通 い	延べ利用者 (人)	415	400	429	422	404	420	421
	1 日平均 (人)	13.83	12.90	14.30	13.61	13.03	14.00	13.58
	稼働率 (%)	92.22	86.02	95.33	90.75	86.88	93.33	90.54
宿 泊	延べ利用者 (人)	141	139	156	138	125	154	137
	1 日平均 (人)	4.70	4.48	5.20	4.45	4.03	5.13	4.42
	稼働率 (%)	52.22	49.82	57.78	49.46	44.80	57.04	49.10
訪 問	延べ回数 (回)	102	102	125	132	87	101	134
	1 日平均 (回)	3.40	3.29	4.17	4.26	2.81	3.37	4.32

項 目		11 月	12 月	1 月	2 月	3 月	今年度	前年度
登 録	人数	23	24	24	24	23	289	290
	稼働率 (%)	92.00	96.00	96.00	96.00	92.00	96.33	96.66
通 い	延べ利用者 (人)	388	407	409	364	377	4,856	4,495
	1 日平均 (人)	12.93	13.13	13.19	13.00	12.16	13.30	12.31
	稼働率 (%)	86.22	87.53	87.96	86.67	81.08	88.69	82.10
宿 泊	延べ利用者 (人)	146	154	152	133	130	1,705	1,564
	1 日平均 (人)	4.87	4.97	4.90	4.75	4.19	4.67	4.28
	稼働率 (%)	54.07	55.20	54.48	52.78	46.59	51.90	47.61
訪 問	延べ回数 (回)	113	112	165	126	144	1443	1,023
	1 日平均 (回)	3.77	3.61	5.32	4.50	4.65	3.95	2.80

4 事業活動上の重要事項

(1) 事故

① 介護事故

特養で骨折の事故が2件、小規模で骨折1件、すり傷1件、誤薬2件、捻挫1件の事故がありました。職員全体で対応について検証し、原因の究明、分析をおこない再発防止に努めます。

事業名	今年度 (件)			前年度 (件)
	上半期	下半期	合 計	
特別養護老人ホーム	0	2	2	4
小規模多機能型居宅介護	4	1	5	2
合 計	4	3	7	6

② 交通事故

交通事故はありませんでした。今後も事故の発生防止に努めます。

事業名	今年度 (件)			前年度 (件)
	上半期	下半期	合 計	
特別養護老人ホーム	0	0	0	0
小規模多機能型居宅介護	0	0	0	2
合 計	0	0	0	2

(2) 苦情

ケアマネジャーの知識や経験不足から臨機応変に対応できない事が続きお叱りをいただきました。

事業名	今年度（件）			前年度（件）
	上半期	下半期	合 計	
特別養護老人ホーム	0	0	0	0
小規模多機能型居宅介護	0	1	1	1
合 計	0	1	1	1

(3) 拘 束

報告事項はありませんでした。

(4) ボランティアの活動状況

大勢の方々から温かいご支援・ご協力をいただいています。

	今年度			前年度
	上半期	下半期	合 計	
日数（日）	44	38	82	110
延べ人数（人）	56	51	107	110

(5) 重要事項に対する取組み

① 会議

会議名	今年度（回）			前年度（回）
	上半期	下半期	合計	
運営推進会議	3	3	6	6
入居検討会議	2	2	4	4
事業会議	6	6	12	12
事故苦情拘束等対策委員会	6	6	12	12
感染症・食中毒等対策委員会	6	6	12	12
喀痰・吸引等安全委員会	6	6	12	12
合 計	29	29	58	58

② 委員会

会議名	今年度（回）			前年度（回）
	上半期	下半期	合計	
広報委員会	1	0	1	2
防災委員会	2	1	3	2
研修委員会	1	0	1	2
個別ケア委員会	3	2	5	—
秋明祭実行委員会	2	1	3	3
合 計	9	4	13	9

③ 研修

ア 法人研修

開催月日	研修名	人 数
5 月 15 日	リスクマネジメント	6
6 月 13 日	認知症の理解と介護技術について学ぶ	7
18 日	利用者の人権と権利擁護の考え方について	4
7 月 15～18 日	個別ケア勉強会	21
8 月 29 日	腰痛予防で健康管理	8
9 月 4 日	虐待防止・身体拘束廃止	8
9 日	個別ケアグループワーク研修	3
12 日	法人全体研修	8
10 月 1 日	感染症の予防と対策について	7
10 月 21 日	褥瘡予防	9
11 月 18、19、25、26 日	医学的基礎知識（応急処置技能と救命に実技）	8
11 月 18 日	メンタルヘルスセルフケア	6
11 月 26 日	在宅・施設で看取るために	14
2 月 25 日	法人職員研究発表会	17
合 計		126 人

イ 施設内研修

開催月日	研修名	参加者職種	人数
8 月 4 日	介護記録の方法	全職員対象	12
8 月 22 日	ユニットケア管理者研修復命研修	全職員対象	14
9 月 29 日	ユニットリーダー研修復命研修	全職員対象	15
12 月 26 日	感染症予防		12
合 計			53 人

ウ 施設外研修

開催月日	研修名	日数	場所	人数	主催
5月24日	小規模多機能型居宅事業者協議会	1	新潟市	1	小規模協議会
6月11日	老施協第4ブロック部会研修会	1	十日町市	3	県老施協
6月～8月	介護支援専門員専門研修課程Ⅰ	5	新潟市・上越市	1	県介護支援専門員協会
7月2～4日	ユニットケア施設管理者研修	3	東京都	1	日本ユニットケア推進センター
7月8～9日	社会福祉施設中堅職員研修	2	新潟市	1	県社協
7月～8月	ユニットリーダー研修	8	東京都	1	日本ユニットケア推進センター
8月7日	介護支援専門員連絡協議会	1	十日町市	1	介護支援専門員連絡協議会
9月5日	老施協第4ブロック部会研修会	1	十日町市	2	県老施協
12日	小規模多機能 地区定期研修会	1	魚沼市	2	小規模協議会
25日	新潟県老人福祉施設研究大会	1	上越市	1	県老施協
9月～10月	認知症介護実践研修	9	南魚沼市	1	新潟県
10月6日	こころの健康セミナー	1	長岡市	1	長岡社会保険委員会
10月30日	実践者研修総括講座講演会	1	南魚沼市	1	苗場福祉会
2月7日	小規模多機能 地区定期研修会	1	長岡市	1	小規模協議会
2月11日	介護福祉士会下越ブロック研修会	1	新潟市	1	県介護福祉士会
3月18日	事例検討会	1	十日町市	2	十日町市
合 計		38		21	

④ 防災訓練

開催月日	訓練名	概要
5月7～9日	防災機器・マニュアルの理解	防災機器の位置や使用方法、マニュアルを理解するための訓練
5月14日	通報訓練	非常時の通報召集の訓練
6月25日	避難誘導、消火訓練	階段避難誘導と消火器使用の訓練
7月28日	総合防災訓練	夜間想定で、通報、消火、避難の一連の訓練 自家発電機使用訓練
9月29日	総合防災訓練・防災懇談会	夜間想定で、通報、消火、避難の一連の訓練と訓練説明見学会の開催
12月24日	地震発生時訓練	館内リスク検討
3月27日	反省会	反省会・次年度計画作成

⑤ ボランティアの受け入れ

月	4 月	5 月	6 月	7 月	8 月	9 月
日 数	5	4	5	8	11	11
延人数	5	4	9	13	12	13
月	10 月	11 月	12 月	1 月	2 月	3 月
日 数	7	6	6	6	7	6
延人数	9	8	9	9	9	7
主な活動内容 ・ 話相手、洗濯、たたみ物、レク活動				来園日数	82 日	
				延人数合計	107 人	

⑥ 実習生受け入れ

報告事項はありませんでした。

⑦ 事故

ア 介護上の事故（合計 7 件、保険適用 3 件）

発生日	性別	年齢	部署	事故等の内容・原因	再発防止策
4 月 24 日	女	86	小規模	歩行器で歩行中転倒。左大腿骨転子部骨折。見守り不足。	一時的に座る等、安全の確保を最優先にします。
5 月 4 日	男	72	小規模	車のスロープで降車中、車椅子ごと転倒。左膝と左肘にすり傷。駐車場所の不徹底。	安全乗降できる駐車場所を決めたら駐車場所を守ります。車椅子の乗降研修実施。
8 月 14 日	男	96	小規模	朝食後薬を夕食後に与薬。セットミス。確認不足。	薬カードを見て薬セット。セット後の確認徹底。
9 月 6 日	女	86	小規模	立位からよろけた際に右足首と右第 4 指を捻挫。見守り不足。	日々の変化の状態を把握し最良の見守り方法を検討。決めた方法を共有し守ります。
2 月 23 日	女	97	特養	車椅子自走中、左手の痛みの訴えあり。左上腕骨折。患そく側から車椅子移乗を行ったときに負荷がかかった可能性あり（痛みの訴えなし）。ベッド上で物を取ろうとして変な姿勢になっていた等が原因。	移乗方法の基本を守ります。ベッド周囲の患そく側（左）に配置してある物の環境を整え変な姿勢になることを防ぎます。
2 月 26 日	女	87	小規模	夕食後薬を朝食後薬の袋にセットしていまい与薬。臨時薬のメモを見落としセットミス。確認不足。	臨時薬は間違いやすいので特に注意します。メモ等の確認徹底。

3月2日	女	100	特養	車椅子自走中、腰の痛みで自走できなくなった。腰椎圧迫骨折。ベッドへ自力移乗する際（2月24日）にベッド下への転落あり。また、自力移乗による腰への負担あり。	移乗を一部介助で行い腰への負担を減らします。センサーマットを使用し、ベッド脇に戻ったことを把握し一人移乗を防ぎます。
------	---	-----	----	---	--

イ 車輜事故

報告事項はありませんでした。

⑧ 苦情（合計1件）

発生月日	部署	苦情の内容・原因	再発防止策
3月16日	小規模	ケアマネジャーの知識や経験不足から臨機応変に対応できない事が続きお叱りをいただきました。	研修会の参加や自己啓発、日々の業務を通して学び、知識や経験不足を少しでも減らしていくことを確認しました。

⑨ 拘束

報告事項はありませんでした。

(6) 食事の状況

① 事業別食数

	特 養	特養家族	小規模	合 計
4 月	1,785	0	776	2,561 食
5 月	1,758	0	759	2,517 食
6 月	1,585	0	834	2,419 食
7 月	1,701	0	794	2,495 食
8 月	1,766	0	741	2,507 食
9 月	1,710	0	802	2,512 食
10 月	1,767	0	760	2,527 食
11 月	1,739	0	743	2,482 食
12 月	1,859	0	774	2,633 食
1 月	1,860	0	776	2,636 食
2 月	1,655	0	686	2,341 食
3 月	1,858	0	704	2,562 食
合 計	21,043 食	0 食	9,149 食	30,192 食

② 食事形態内容内訳

主食 \ 副食	常 菜	刻み	極刻み	ミキサー	合 計
常 食	4	0	0	0	4 食
全 粥	3	6	0	8	17 食
五分粥	0	0	0	2	2 食
三分粥	0	0	0	0	0 食
ミキサー	0	0	0	0	0 食
流動食					0 食
経管栄養					4 食
合 計	7 食	6 食	0 食	10 食	27 食

※平成26年度特養実入居者27人の最終情報を基本数値としました。

③ 給与栄養状況

ア 常食

食糧構成	
食品群別	実給与量
魚介類	60 g
獣鳥肉類	45 g
卵類	24 g
大豆・大豆製品	74 g
牛乳	131 g
乳製品	41 g
海草類	3 g
緑黄色野菜類	110 g
淡色野菜類	222 g
果実類	97 g
米	147 g
小麦・他の穀類	20 g
いも類	54 g
砂糖類	6 g
油脂類	7 g
味噌	10 g
調味料類	42 g

1日あたりの給与栄養量	
エネルギー	1,420 kcal
蛋白質	60 g
脂肪	32.6 g
カルシウム	656 mg
鉄	8 mg
レチノール当量	1,055 µg
ビタミンB1	0.96 mg
ビタミンB2	1.02 mg
ビタミンC	113 mg
食物繊維	12.5 g
食塩	8.6 g
栄養比	
穀類エネルギー比	40.3 %
蛋白質エネルギー比	16.9 %
動物性蛋白質	49.8 %
脂肪エネルギー比	20.9 %

イ 全粥

食糧構成	
食品群別	実給与量
魚介類	60 g
獣鳥肉類	45 g
卵類	24 g
大豆・大豆製品	72 g
牛乳	56 g
乳製品	114 g
海草類	3 g
緑黄色野菜類	111 g
淡色野菜類	224 g
果実類	96 g
米	119 g
小麦・他の穀類	4 g
いも類	54 g
砂糖類	6 g
油脂類	7 g
味噌	10 g
調味料類	39 g

1日あたりの給与栄養量	
エネルギー	1,273 kcal
蛋白質	57.8 g
脂肪	29.7 g
カルシウム	676 mg
鉄	7.6 mg
レチノール当量	1,012 µg
ビタミンB1	0.9 mg
ビタミンB2	1 mg
ビタミンC	102 mg
食物繊維	12.1 g
食塩	8.5 g
栄養比	
穀類エネルギー比	33.3 %
蛋白質エネルギー比	18.1 %
動物性蛋白質	53.7 %
脂肪エネルギー比	21.1 %

○ 事業別報告

1 地域密着型介護老人福祉施設（地域密着型特別養護老人ホーム）

（１） 入居者の状況

① 入退居の状況

月	区分	入居者	退居者
	4 月	0	0
	5 月	1	2
	6 月	2	1
	7 月	0	1
	8 月	1	0
	9 月	1	1
	10 月	0	0
	11 月	1	1
	12 月	0	0
	1 月	0	0
	2 月	1	1
	3 月	0	0
	合 計	7 人	7 人

② 退居理由

理 由	人 数	開設時からの累計
死 亡	7	31
長期入院	0	1
家庭復帰	0	0
施設変更	0	1
その他	0	0
合 計	7 人	33 人

③ 退居者の状況

月 日	退居理由	死亡場所	性別	年齢	在籍日数
5 月 9 日	死亡	施設	女	87	2,504 日
5 月 31 日	死亡	施設	女	72	561 日
6 月 1 日	死亡	施設	男	87	577 日
7 月 22 日	死亡	施設	女	93	880 日
9 月 15 日	死亡	施設	女	78	335 日
11 月 7 日	死亡	施設	女	89	144 日
2 月 2 日	死亡	施設	女	97	1,127 日

退居時平均年齢 ; 86.14 歳

平均在園期間 ; 875.43 日

※平成26年度実入居者 27人の最終情報を基本数値としました。

④ 年齢別、性別状況

	65歳未満	65～69	70～74	75～79	80～84	85～89	90歳以上	合 計	平均年齢
男性	0	0	0	0	0	3	1	4 人	88.00 歳
女性	0	1	1	3	0	7	11	23 人	88.09 歳
合計	0 人	1 人	1 人	3 人	0 人	10 人	12 人	27 人	88.07 歳
割合	0.00%	3.70%	3.70%	11.12%	0.00%	37.04%	44.44%	100.00%	

⑤ 月別介護度別利用状況

			合計	4月	5月	6月	7月	8月	9月	10月	11月	12月	1月	2月	3月
延 べ 人 数	要介護1	男性	0	0	0	0	0	0	0	0	0	0	0	0	0
		女性	0	0	0	0	0	0	0	0	0	0	0	0	0
		計	0	0	0	0	0	0	0	0	0	0	0	0	0
	要介護2	男性	0	0	0	0	0	0	0	0	0	0	0	0	0
		女性	0	0	0	0	0	0	0	0	0	0	0	0	0
		計	0	0	0	0	0	0	0	0	0	0	0	0	0
	要介護3	男性	309	0	5	30	31	31	30	31	30	31	31	28	31
		女性	788	30	31	75	93	93	90	93	67	62	62	30	62
		計	1,097	30	36	105	124	124	120	124	97	93	93	58	93
	要介護4	男性	730	60	62	60	62	62	60	62	60	62	62	56	62
		女性	2,744	210	217	187	217	248	240	248	240	248	248	224	217
		計	3,474	270	279	247	279	310	300	310	300	310	310	280	279
	要介護5	男性	62	30	31	1	0	0	0	0	0	0	0	0	0
		女性	2,575	270	257	210	208	186	170	186	191	217	217	215	248
		計	2,637	300	288	211	208	186	170	186	191	217	217	215	248
	合計	男性	1,101	90	98	91	93	93	90	93	90	93	93	84	93
		女性	6,107	510	505	472	518	527	500	527	498	527	527	469	527
		計	7,208	600	603	563	611	620	590	620	588	620	620	553	620
実 人 員	要介護1	男性	0	0	0	0	0	0	0	0	0	0	0	0	0
		女性	0	0	0	0	0	0	0	0	0	0	0	0	0
		計	0	0	0	0	0	0	0	0	0	0	0	0	0
	要介護2	男性	0	0	0	0	0	0	0	0	0	0	0	0	0
		女性	0	0	0	0	0	0	0	0	0	0	0	0	0
		計	0	0	0	0	0	0	0	0	0	0	0	0	0
	要介護3	男性	11	0	1	1	1	1	1	1	1	1	1	1	1
		女性	28	1	1	3	3	3	3	3	3	2	2	2	2
		計	39	1	2	4	4	4	4	4	4	3	3	3	3
	要介護4	男性	24	2	2	2	2	2	2	2	2	2	2	2	2
		女性	91	7	7	7	7	8	8	8	8	8	8	8	7
		計	115	9	9	9	9	10	10	10	10	10	10	10	9
	要介護5	男性	3	1	1	1	0	0	0	0	0	0	0	0	0
		女性	88	9	9	7	7	6	7	6	7	7	7	8	8
		計	91	10	10	8	7	6	7	6	7	7	7	8	8
	合計	男性	38	3	4	4	3	3	3	3	3	3	3	3	3
		女性	207	17	17	17	17	17	18	17	18	17	17	18	17
		計	245	20	21	21	20	20	21	20	21	20	20	21	20

⑥ 出身市町村状況

市町村 \ 区 分	男 性	女 性	合 計	割 合
十日町市	4	23	27 人	100.00%
津南町	0	0	0 人	0.00%
その他	0	0	0 人	0.00%
合 計	4 人	23 人	27 人	100.00%

⑦ 身体状況

ア 日常生活自立度（寝たきり度）状況

	生活自立	準寝たきり		寝たきり				合 計
	J ランク	A ランク		B ランク		C ランク		
		A1	A2	B1	B2	C1	C2	
男 性	0	1	0	0	2	0	1	4 人
女 性	0	2	0	1	11	3	6	23 人
合 計	0 人	3 人	0 人	1 人	13 人	3 人	7 人	27 人
割 合	0.00%	11.11%	0.00%	3.70%	48.15%	11.11%	25.93%	100.00%

イ 認知症状況

	自立	I	Ⅱa	Ⅱb	Ⅲa	Ⅲb	Ⅳ	M	合 計
男 性	0	0	1	1	0	0	2	0	4 人
女 性	1	0	2	5	7	2	4	2	23 人
合 計	1 人	0 人	3 人	6 人	7 人	2 人	6 人	2 人	27 人
割 合	3.70%	0.00%	11.11%	22.22%	25.93%	7.41%	22.22%	7.41%	100.00%

⑧ 医療保険加入状況

区 分	65歳未満	65～69歳	70歳以上	合 計（人）
国民健康保険	0	1	0	1 人
社会保険（遠隔地）	0	0	0	0 人
後期高齢者医療受給者証	0	0	19	19 人
県障	0	1	6	7 人

⑨ 入居者負担金の状況

ア 入居者負担金

(平成26年3月末)

負担金の額	人 数	割 合
0～10,000	0 人	0.00%
10,001～30,000	0 人	0.00%
30,001～40,000	0 人	0.00%
40,001～50,000	0 人	0.00%
50,001～60,000	15 人	75.00%
60,001～70,000	0 人	0.00%
70,001～80,000	0 人	0.00%
80,001～90,000	5 人	25.00%
90,001～100,000	0 人	0.00%
100,000～	0 人	0.00%
合 計	20 人	100.00%

参 考

最少金額 52,510円

最高金額 85,760円

平均金額 60,943円

イ 入居者負担額減免状況（補足給付対象者状況）

区 分	居住費	食 費	人 数	割 合
個 室	第1段階	0 円	0 人	0.00%
	第2段階	24,600 円	21 人	77.78%
	第3段階	39,300 円	5 人	18.52%
	減免なし	59,100 円	1 人	3.70%
合 計			27 人	100.00%

⑩ 居室稼働状況

	空き居室数				居室稼働延べ数	稼働率	備 考
	退居不在	入 院	外 泊	計			
4 月	0	0	0	0	600	100.00%	
5 月	17	8	0	25	595	95.97%	
6 月	37	1	0	38	562	93.67%	
7 月	9	0	0	9	611	98.55%	
8 月	0	0	0	0	620	100.00%	
9 月	10	0	0	10	590	98.33%	
10 月	0	0	0	0	620	100.00%	
11 月	12	0	0	12	588	98.00%	
12 月	0	0	0	0	620	100.00%	
1 月	0	0	0	0	620	100.00%	
2 月	7	0	0	7	553	98.75%	
3 月	0	0	0	0	620	100.00%	
合 計	92	9	0	101	7,199	98.62%	

(2) 処遇の状況

① 行事等の実施状況

ア 施設全体

月 日	行事・活動名	内 容	備 考
4 月 10 日	喫茶「寄らねかの」	特養、小規模利用者でお茶会	
5 月 8 日	喫茶「寄らねかの」	特養、小規模利用者でお茶会	
6 月 12 日	喫茶「寄らねかの」	特養、小規模利用者でお茶会	
7 月 10 日	喫茶「寄らねかの」	特養、小規模利用者でお茶会	
8 月 14 日	喫茶「寄らねかの」	特養、小規模利用者でお茶会	
8 月 26 日	十日町おおまつり	子供みこし来所、見物する	
9 月 11 日	喫茶「寄らねかの」	特養、小規模利用者でお茶会	
9 月 14 日	十五夜まつり	子供みこし来所、見物する	
9 月 15 日	敬老会	昼食会を開き長生きをお祝いする	
10 月 9 日	喫茶「寄らねかの」	特養、小規模利用者でお茶会	
10 月 25 日	秋明祭	作品展示、余興見学等	
11 月 12 日	喫茶「寄らねかの」	特養、小規模利用者でお茶会	
12 月 11 日	喫茶「寄らねかの」	特養、小規模利用者でお茶会	
1 月 8 日	喫茶「寄らねかの」	特養、小規模利用者でお茶会	
2 月 12 日	喫茶「寄らねかの」	特養、小規模利用者でお茶会	
3 月 12 日	喫茶「寄らねかの」	特養、小規模利用者でお茶会	

イ グループ・ユニット

月 日	行事・活動名	内 容	備 考
4 月 23 日	お花見昼食会	四ツ宮公園でお花見をする	さくらヶ丘
5 月 11 日	誕生会と茶話会	誕生者を囲みお祝いする	さくらヶ丘
5 月 31 日	どら焼きを作って食べましょう	どら焼き作りをして茶話会	さくらヶ丘
6 月 4 日	しょうぶ湯	入浴時にしょうぶ湯に入る	両ユニット
7 月 28 日	冷たいものを食べて暑さを吹き飛ばそう	果物、アイスクリーム等を盛り付け茶話会	さくらヶ丘
8 月 14 日	下条の花火見物	下条の花火を見物に行く	両ユニット
8 月 31 日	カレーを作って食べましょう	カレーを作り夕食に食べる	さくらヶ丘
10 月 3 日	コスモス畑を散策しましょう	コスモス畑へ見学ドライブに行く	両ユニット
10 月 21 日	秋の味覚を楽しみましょう	さつま芋ご飯を炊く	さくらヶ丘
11 月 5 日	紅葉を見に行きましょう	紅葉見学のドライブに行く	さくらヶ丘
12 月 21 日	ゆず湯	入浴時にゆず湯に入る	両ユニット
12 月 25 日	クリスマスを楽しみましょう	クリスマスケーキを食べる	両ユニット
12 月 30 日	餅つき	餅つきを見学し鏡餅を作る	両ユニット
1 月 1 日	お正月を楽しく過ごしましょう	お正月遊びなどや茶話会をする	両ユニット
1 月 1 日	書初めをしましょう	書初めをする	さくらヶ丘
2 月 3 日	節分	鬼退治に豆まき、その後茶話会	両ユニット
2 月 18 日	美味しい物を作って食べましょう	ホットケーキを作り食べて楽しむ	あさひヶ丘
2 月 21 日	雪祭りの雰囲気を楽しみましょう	雪像の見学ドライブに行く	さくらヶ丘
2 月 18 日	美味しい物を作って食べましょう	ホットケーキを作り食べて楽しむ	あさひヶ丘
3 月 29 日	お昼を食べに行きましょう	生越食堂へ外食に出かける	あさひヶ丘

② 入浴の実施状況

	対象者	回 数	入浴曜日、時間
個浴（家庭浴）	0 人	2回／週	週に2回、午後入浴
リフト浴	8 人	2回／週	週に2回、午後入浴
特 浴	19 人	2回／週	週に2回、午後入浴

③ リハビリ実施状況

報告事項はありませんでした。

④ クラブ活動実施状況

実施月	4 月	5 月	6 月	7 月	8 月	9 月	10 月	11 月	12 月	1 月	2 月	3 月	合 計
生け花教室	回数	0	1	1	1	0	1	0	1	1	1	1	9 回
	人数	0	3	3	2	0	3	0	4	4	4	4	31 人

⑤ 個別外出実施状況

実施月	4 月	5 月	6 月	7 月	8 月	9 月	10 月	11 月	12 月	1 月	2 月	3 月	合 計
実施回数	1	0	1	1	0	1	0	0	0	0	0	0	4 回
参加人数	1	0	2	1	0	1	0	0	0	0	0	0	5 人

⑥ 外泊・外出の状況

区分 月	外 泊		
	男 性	女 性	合 計
4 月	0	0	0
5 月	0	0	0
6 月	0	1	1
7 月	0	0	0
8 月	0	0	0
9 月	0	0	0
10 月	0	0	0
11 月	0	0	0
12 月	0	0	0
1 月	0	0	0
2 月	0	0	0
3 月	0	0	0
合計	0 人	1 人	1 人

区分 月	外 出		
	男 性	女 性	合 計
4 月	0	0	0
5 月	0	0	0
6 月	0	0	0
7 月	0	1	1
8 月	1	1	2
9 月	0	0	0
10 月	0	0	0
11 月	0	0	0
12 月	0	0	0
1 月	0	0	0
2 月	0	1	1
3 月	0	6	6
合計	1 人	9 人	10 人

(3) 事業会議・研修等開催状況

① 事業内会議

会議名	4月	5月	6月	7月	8月	9月	10月	11月	12月	1月	2月	3月	合計
ユニット会議（あさひヶ丘）	1	1	1	1	1	1	1	1	1	1	1	1	12 回
ユニット会議（さくらヶ丘）	2	1	1	1	2	1	1	1	1	1	1	2	15 回
特養スタッフ会議	0	0	1	0	0	0	0	0	0	0	0	0	1 回

② 入居検討会議

開催月日	検討内容
4 月 16 日	入居順位に関する事項
7 月 16 日	入居順位に関する事項
10 月 15 日	入居順位に関する事項
1 月 14 日	入居順位に関する事項

③ 事業内研修

報告事項はありませんでした。

(4) ケアマネジメントに関する事項

① ケア会議等実施状況

開催月	会議実施回数	検討人数	ケアプラン作成人数
4 月	1	1	1
5 月	1	1	3
6 月	4	4	7
7 月	5	5	4
8 月	2	2	2
9 月	3	3	7
10 月	2	2	1
11 月	4	5	5
12 月	3	2	1
1 月	2	2	5
2 月	3	3	3
3 月	1	1	1
合 計	31 回	31 人	40 人

② 認定申請・調査件数

申請・調査月	介護認定申請	認定調査
4 月	1	1
5 月	2	2
6 月	1	1
7 月	0	0
8 月	1	1
9 月	0	0
10 月	1	1
11 月	2	2
12 月	2	2
1 月	1	1
2 月	2	2
3 月	1	1
合 計	14 件	14 件

(5) 家族等に関する事項

① 面会の状況

対象月	4月	5月	6月	7月	8月	9月	10月	11月	12月	1月	2月	3月	合 計
面会者数(人)	83	98	79	67	117	90	45	59	47	40	37	66	828人

(6) 医務の状況

① 健康診断状況

開催月日	人 数	内 容
4月15, 22日	17人	血液検査
9月3, 4, 10, 11日	19人	血液検査、胸部レントゲン、心電図他
10月14, 21日	20人	インフルエンザ予防接種、診察及び検査

② 嘱託医師診察状況

	4月	5月	6月	7月	8月	9月	10月	11月	12月	1月	2月	3月	合計
定期診察	100	80	74	100	80	98	80	79	100	80	79	100	1,050人
臨時診察	9	18	12	20	18	13	4	7	8	13	9	14	145人

③ 医療機関受診・通院者数

	4月	5月	6月	7月	8月	9月	10月	11月	12月	1月	2月	3月	合 計
内科(施設外)	1	0	0	0	0	0	0	2	1	0	0	0	4人
外科	0	2	0	0	0	0	1	0	0	0	0	0	3人
眼科	0	0	0	0	0	0	0	0	0	0	0	0	0人
泌尿器科	0	0	0	0	0	0	0	0	0	0	0	0	0人
整形外科	0	0	0	0	0	0	0	0	0	0	0	0	0人
耳鼻科	0	0	0	0	0	0	0	0	0	1	0	0	1人
脳外科	0	1	0	0	0	0	0	0	0	0	0	0	1人
精神科	0	0	0	0	0	0	0	0	0	0	0	0	0人
神経内科	0	0	0	0	0	0	0	0	0	0	0	0	0人
皮膚科	0	0	0	0	0	0	0	0	0	0	0	0	0人
婦人科	0	0	0	0	0	0	0	0	0	0	0	0	0人
その他(歯科)	0	0	0	0	0	0	0	0	1	0	0	0	1人
合 計	1	3	0	0	0	0	1	2	2	1	0	0	10人

④ 医療機関への入院状況

性別	医療機関名	科 名	病 名	日 数	備 考
男	十日町病院	脳外科	脳梗塞	11	

2 (介護予防) 小規模多機能型居宅介護事業

(1) 利用者の状況

① 月別利用状況

		4月	5月	6月	7月	8月	9月	10月	11月	12月	1月	2月	3月	合 計	前年度実績
登録者数	男性	7	7	7	7	7	7	6	6	7	7	7	7	82 人	71 人
	女性	18	17	18	17	17	18	18	17	17	17	17	16	207 人	219 人
	合計	25	24	25	24	24	25	24	23	24	24	24	23	289 人	290 人
新規登録者数		1	0	1	0	1	1	0	0	1	0	0	0	5 人	7 人
登録抹消者数		1	0	1	1	0	1	0	1	0	0	0	1	6 人	6 人
通い	延べ	415	400	429	422	404	420	421	388	407	409	364	377	4,856 人	4,495 人
	平均	13.83	12.90	14.30	13.61	13.03	14.00	13.58	12.93	13.13	13.19	13.00	12.16	13.30 人	12.31 人
	稼働率	92.22%	86.02%	95.33%	90.75%	86.88%	93.33%	90.54%	86.22%	87.53%	87.96%	86.67%	81.08%	88.69 %	82.10 %
宿泊	延べ	141	139	156	138	125	154	137	146	154	152	133	130	1,705 人	1,564 人
	平均	4.70	4.48	5.20	4.45	4.03	5.13	4.42	4.87	4.97	4.90	4.75	4.19	4.67 人	4.28 人
	稼働率	52.22%	49.82%	57.78%	49.46%	44.80%	57.04%	49.10%	54.07%	55.20%	54.48%	52.78%	46.59%	51.90 %	47.61 %
訪問	延べ	102	102	125	132	87	101	134	113	112	165	126	144	1,443 人	1,023 人
	平均	3.40	3.29	4.17	4.26	2.81	3.37	4.32	3.77	3.61	5.32	4.50	4.65	3.95 人	2.80 人
食事	朝食	141	138	156	139	127	154	139	147	151	157	132	127	1,708 食	1,563 食
	昼食	398	385	414	408	390	406	405	382	399	395	352	373	4,707 食	4,399 食
	夕食	237	236	264	247	224	242	216	214	224	224	202	204	2,734 食	2,247 食
備 考		・利用者の数値は各月ごとにまとめたものであり、月をまたいで利用された方は双方の月で計算されています。													

② 月別介護度別利用状況

			合計	4月	5月	6月	7月	8月	9月	10月	11月	12月	1月	2月	3月
実 人 員	要支援1	男性	0	0	0	0	0	0	0	0	0	0	0	0	0
		女性	0	0	0	0	0	0	0	0	0	0	0	0	0
		計	0	0	0	0	0	0	0	0	0	0	0	0	0
	要支援2	男性	0	0	0	0	0	0	0	0	0	0	0	0	0
		女性	0	0	0	0	0	0	0	0	0	0	0	0	0
		計	0	0	0	0	0	0	0	0	0	0	0	0	0
	要介護1	男性	22	2	2	2	2	2	2	1	1	2	2	2	2
		女性	21	2	2	2	3	2	2	2	2	1	1	1	1
		計	43	4	4	4	5	4	4	3	3	3	3	3	3
	要介護2	男性	21	3	3	3	2	2	2	1	1	1	1	1	1
		女性	84	8	7	8	7	8	8	8	8	6	6	5	5
		計	105	11	10	11	9	10	10	9	9	7	7	6	6
	要介護3	男性	39	2	2	2	3	3	3	4	4	4	4	4	4
		女性	52	5	5	5	4	4	4	4	3	5	4	4	5
		計	91	7	7	7	7	7	7	8	7	9	8	8	9
	要介護4	男性	0	0	0	0	0	0	0	0	0	0	0	0	0
		女性	45	3	3	3	3	3	4	3	3	4	5	6	5
		計	45	3	3	3	3	3	4	3	3	4	5	6	5
	要介護5	男性	0	0	0	0	0	0	0	0	0	0	0	0	0
		女性	5	0	0	0	0	0	0	1	1	1	1	1	0
		計	5	0	0	0	0	0	0	1	1	1	1	1	0
	合 計	男性	82	7	7	7	7	7	7	6	6	7	7	7	7
		女性	207	18	17	18	17	17	18	18	17	17	17	17	16
		計	289	25	24	25	24	24	25	24	23	24	24	24	23

※ 平成26年度実利用者26人の最終情報を基本数値としました。

③ 年齢別、性別状況

	65歳未満	65～69	70～74	75～79	80～84	85～89	90歳以上	合 計	平均年齢
男 性	1	0	1	0	2	2	2	8 人	82.50 歳
女 性	0	0	0	0	4	4	10	18 人	89.44 歳
合 計	1 人	0 人	1 人	0 人	6 人	6 人	12 人	26 人	87.49 歳
割 合	3.85%	0.00%	3.85%	0.00%	23.08%	23.08%	46.14%	100.00%	

④ 身体状況

ア 日常生活自立度（寝たきり度）状況

	生活自立	準寝たきり		寝たきり				合 計
	J ランク	A ランク		B ランク		C ランク		
		A1	A2	B1	B2	C1	C2	
男 性	0	2	3	2	1	0	0	8 人
女 性	1	5	3	3	5	0	1	18 人
合 計	1 人	7 人	6 人	5 人	6 人	0 人	1 人	26 人
割 合	3.85%	26.91%	23.08%	19.23%	23.08%	0.00%	3.85%	100.00%

イ 認知症状況

	自立	I	Ⅱ a	Ⅱ b	Ⅲ a	Ⅲ b	Ⅳ	M	合 計
男 性	1	0	1	1	2	1	2	0	8 人
女 性	0	2	3	6	4	2	1	0	18 人
合 計	1 人	2 人	4 人	7 人	6 人	3 人	3 人	0 人	26 人
割 合	3.85%	7.69%	15.38%	26.92%	23.08%	11.54%	11.54%	0.00%	100.00%

(2) 処遇の状況

行事等の実施状況

開催日時	内 容
4 月 10 日	喫茶「寄らねかの」
5 月 15 日	喫茶「寄らねかの」
19 日	ちまき作り
24 日	ホットケーキを作ろう
6 月 12 日	喫茶「寄らねかの」
7 月 7 日	七夕会
10 日	喫茶「寄らねかの」
8 月 3 日	パフェ作り
14 日	喫茶「寄らねかの」

26 日	町内子供みこし来所見物
9 月 11 日	喫茶「寄らねかの」
14 日	町内子供みこし来所見物
24 日	出前
10 月 9 日	喫茶「寄らねかの」
11 日	芋を食べよう
18 日	ホットケーキを作ろう
20 日	ちんころ作り
11 月 2 日	ギター演奏
12 日	喫茶「寄らねかの」
12 月 7 日	布芝居
11 日	喫茶「寄らねかの」
21 日	ゆず湯
25 日	クリスマス会
1 月 8 日	喫茶「寄らねかの」
2 月 3 日	豆まき
12 日	喫茶「寄らねかの」
3 月 12 日	喫茶「寄らねかの」
15 日	だんごまきに出かけよう

(3) 事業内会議・研修等開催状況

① 事業内会議

会議名	4月	5月	6月	7月	8月	9月	10月	11月	12月	1月	2月	3月	合計
スタッフ会議	1	1	1	1	1	1	1	1	1	1	1	1	12 回

② 事業内研修

報告事項はありませんでした。

Ⅱ－５ 複合型介護施設よしだ

1 事業所の概要

(1) 運営理念

私たちは、利用者が心穏やかに家庭的な生活が送れるようお手伝いするとともに、地域との交流を図り、地域福祉の向上に貢献します。

(2) 運営方針

- ① 安全、安穩、清潔な環境づくりに努め、居心地の良い住まいを提供します。
- ② 利用者の立場に立って、利用者の望む支援を行います。
- ③ 明るく活気ある職場づくりに努め、健康で生き生きとした態度でサービスの提供に努めます。
- ④ 地域貢献につながる事業を積極的に展開します。

(3) 施設概要

施設の名称	複合型介護施設よしだ
所在地	新潟県十日町市南鐙坂 446 番地 1
設立年月日	平成 23 年 5 月 1 日
敷地面積	3,651.15 m ²
建物構造	鉄骨造、合板メッキ鋼板葺 3 階建（耐火建築物）
延べ床面積	3,031.85 m ²
施設長名	阿部 弥生
電話番号	025-761-7182
FAX 番号	025-757-8660
E-mail アドレス	info-yoshida@fuku-tokamachi.or.jp

(4) 実施事業

事業名	定員	指定年月日	事業所番号	事業実施地域
地域密着型介護老人福祉施設	29 人	平成 23 年 5 月 1 日	1591000052	十日町市在住者
(介護予防) 認知症対応型共同生活介護	18 人	平成 23 年 5 月 1 日	1591000060	十日町市在住者
(介護予防) 通所介護事業	30 人	平成 23 年 5 月 1 日	1571000940	十日町市
居宅介護支援事業		平成 19 年 7 月 1 日	1571000791	十日町市、小千谷市 津南町

(5) 職員の配置状況

事業名 職 種	特養		認知症共同生活		通所介護		居宅		合 計		
	職員	準職員	職員	準職員	職員	準職員	職員	準職員	職員	準職員	合計
施設長・管理者	1		1						2		2
事務員	1								1		1
栄養士		1								1	1
生活相談員	1				3				4		4
社会福祉士											0
介護支援専門員	1						3		4		4
計画作成担当者			2						2		2
介護職員	13	6	8	3	2	7			23	16	39
看護職員	2				1	2			3	2	5
その他						1				1	1
合 計	19	8	11	3	6	10	3		39	20	59
嘱託医師		1									1

※ 兼務は省略（平成 27 年 3 月末日現在）

2 重点目標に対する取組結果

(1) 個別ケアを推進します

24時間シートを作成し、個々の利用者の生活リズム及びニーズを把握します。そして、それに合わせた支援を行います。

<取組結果>

特養及びグループホームにおいて、24時間シートを活用したケアの実践を今年度中に軌道に乗せるよう計画しました。職員へも予定を周知し、24時間シート作成の目的と活用方法について上期に勉強会や研修会を行いました。

下期には特養・グループホームとも全員分の24時間シートを作成し、日々のケアにつなげることができました。

(2) 職員の資質向上と専門性を高めます

施設内研修の開催及び外部研修会への参加等により資質向上を図り、専門性の高い人材を育成します。

<取組結果>

法人研修、施設内研修、外部研修へと積極的に職員が参加しました。

参加後は復命書を施設に提出するとともに、各部署の定例会議や施設内での復命研修会の場で他職員へも内容の報告を行いました。

それぞれの職員が情報の提供者側または受信者側となり、お互いに情報共有を行いながら、施設全体の資質向上を図ることに努めました。

(3) 地域との良好な関係をつくります

地域行事への参加や地域住民からも参加していただける催しものの開催等による交流及び広報活動を通じ、地域や関係機関との良好な関係づくりを行います。ボランティアの育成、防災協力体制の強化にも努めます。

<取組結果>

グループホーム入居者を中心に、近所への散歩や地域行事等への参加を積局的に行うことで日々の生活に変化をつけるとともに、地域の皆様と交流できる機会をもてるように努めました。

施設では納涼会、文化祭の行事で地域の皆様から施設を訪れていただける機会づくりを行いました。

また、保育園・小学校・中学校との交流も行いました。ボランティアの協力をいただき、春秋のお彼岸のぼたもち作りも行うことができました。しかし、ボランティアの受け入れ態勢を整えるには至りませんでした。

地域との防災協力体制については、駆けつけ人との打ち合わせ会及び防災訓練の見学をしていただきました。

(4) 財政の健全化を図ります

利用者の確保、安定に努めるとともに、節電をはじめとする経費の節約に努め、健全な財政を確立します。

<取組結果>

これまで低迷していた通所介護事業がようやく軌道に乗り、当初予定した目標数値に近づける稼働実績を上げることができました。

また、今年度から3名に職員を増員した居宅介護支援事業も体制を整え、下期から特定事業所加算Ⅱを算定することができました。

節約については職員間に意識が強く、節電をはじめとする経費の節約に努めました。

3 事業の状況

(1) 地域密着型介護老人福祉施設（地域密着型特別養護老人ホーム）

稼働率98%の目標に対して98.73%と目標を達成しました。死亡により退居された方が6名おられ、6名の方が入居されています。

平均介護度は4.28で平均年齢は88.40歳となっています。

徐々に入居者の重度化が進み、職員はより多くの専門性を求められるようになってきていますが、24時間シートを活用し相手のペースに合わせたケアを常に意識し、入居者が「安心・安全」な生活ができるように努めました。

事故及び感染症については検討班で検討を重ね事故の軽減につなげることができました。感染症のまん延はありませんでした。

・今年度の事業状況（定員；29人）

項 目	4 月	5 月	6 月	7 月	8 月	9 月	10 月
在籍者数（人）	29	29	29	29	29	29	29
入居者数（人）	0	0	0	1	0	0	1
退居者数（人）	0	0	1	0	0	1	0
延べ利用者（人）	853	899	856	895	899	854	891
1 日平均（人）	28.43	29.00	28.53	28.87	29.00	28.47	28.74
稼働率（％）	98.05	100.00	98.39	99.56	100.00	98.16	99.11
項 目	11 月	12 月	1 月	2 月	3 月	今年度	前年度
在籍者数（人）	29	29	29	29	29		
入居者数（人）	0	1	1	0	2	6	4
退居者数（人）	1	0	1	1	1	6	4
延べ利用者（人）	866	873	884	804	877	10,451	10,451
1 日平均（人）	28.87	28.16	28.52	28.71	28.29	28.63	28.63
稼働率（％）	99.54	97.11	98.33	99.01	97.55	98.73	98.73

・介護度の状況

要介護度	男性（人）	女性（人）	割合（％）	平均介護度	
要介護 1	0	0	0.00	男性	3.75
要介護 2	1	0	2.86	女性	4.44
要介護 3	3	1	11.43	今年度	4.28
要介護 4	2	12	40.00	前年度	4.20
要介護 5	2	14	45.71		
合 計	8 人	27 人	100.00		

※平成 26 年度実入居者 35 人の最終情報を基本数値としました。

（2）（介護予防）認知症対応型共同生活介護事業

稼働率 98％の目標に対して 99.41％と目標を達成しました。特養へ入居のため 1 名の退去がありました。

平均介護度は 2.16 で平均年齢は 88.00 歳となっています。

入居者の皆様からその方らしい生活を過ごしていただこうと、24 時間シートへの取り組みを始めました。

大きな事故や感染症のまん延はありませんでした。

・今年度の事業状況（定員；18人）

項 目	4 月	5 月	6 月	7 月	8 月	9 月	10 月
在籍者数（人）	18	18	18	18	18	18	18
入居者数（人）	0	0	0	0	0	0	0
退居者数（人）	0	0	0	0	0	0	1
延べ利用者（人）	540	558	540	547	547	540	545
1 日平均（人）	18.00	18.00	18.00	17.65	17.65	18.00	17.58
稼働率（％）	100.00	100.00	100.00	98.03	98.03	100.00	97.67
項 目	11 月	12 月	1 月	2 月	3 月	今年度	前年度
在籍者数（人）	18	18	18	18	18		
入居者数（人）	1	0	0	0	0	1	3
退居者数（人）	0	0	0	0	0	1	3
延べ利用者（人）	536	558	558	504	558	6,531	6,502
1 日平均（人）	17.87	18.00	18.00	18.00	18.00	17.89	17.81
稼働率（％）	99.26	100.00	100.00	100.00	100.00	99.41	98.96

・介護度の状況

要介護度	男性（人）	女性（人）	割合（％）	平均介護度	
要介護 1	1	6	36.84	男性	3.00
要介護 2	0	5	26.32	女性	1.77
要介護 3	4	1	26.32	今年度	2.16
要介護 4	0	1	5.26	前年度	2.00
要介護 5	1	0	5.26		
合 計	6	13	100.00		

※平成 26 年度実入居者 19 人の最終情報を基本数値としました。

（3）（介護予防）通所介護事業

稼働率 90％の目標に対して 87.01％と目標に届きませんでしたが、昨年度末に 74％であった稼働率を 13％程増加させることができました。多くの利用者からサービスをご利用していただいた結果が実績に反映されました。サービス向上委員会で利用者へのアンケートを継続し、月ごとの強化目標を決めて取り組むことで、職員のサービス向上への意識を高めることができました。

大きな事故や感染症のまん延はありませんでした。

・今年度の事業状況
一般型（定員；30人）

項 目	4 月	5 月	6 月	7 月	8 月	9 月	10 月
利用者数（人）	102	101	101	106	106	101	103
延べ利用者（人）	758	789	778	844	821	798	835
1 日平均（人）	25.27	25.45	25.93	27.23	26.48	26.60	26.94
稼働率（％）	84.22	84.84	86.44	90.75	88.28	88.67	89.78
項 目	11 月	12 月	1 月	2 月	3 月	今年度	前年度
利用者数（人）	103	102	95	101	106		
延べ利用者（人）	808	785	733	715	865	9,529	8,112
1 日平均（人）	26.93	25.32	23.65	25.54	27.90	26.01	22.22
稼働率（％）	89.78	84.41	78.82	85.12	93.01	87.01	74.06

（４）居宅介護支援事業

4月から新規に1名の介護支援専門員を加え、職員体制を2名から3名に増員して事業を開始しました。年度初めの給付管理件数は59件でしたが、新規ケースの受け入れを行い、79件へと実績を伸ばすことができました。

今後、困難ケースの支援等、今までよりも幅広い利用者を対象として新規ケースの受け入れができるよう、定例会議を開催し事例検討・各種制度の勉強会等を行いました。

また事業所内の体制づくりを行い、下期から特定事業所加算Ⅱが算定できるようになりました。

・今年度の事業状況（ケアプラン作成件数）

項 目	4 月	5 月	6 月	7 月	8 月	9 月	10 月
介護給付（件）	58	58	58	65	68	68	71
介護予防（件）	1	1	0	1	1	1	1
1人当たり件数(換算)	19.83	19.83	19.83	21.83	22.83	22.83	23.83
項 目	11 月	12 月	1 月	2 月	3 月	今年度	前年度
介護給付（件）	72	72	71	77	78	816	663
介護予防（件）	1	1	1	1	1	11	12
1人当たり件数(換算)	24.17	24.17	23.83	25.83	26.17	22.82	27.87

4 事業活動上の重要事項

(1) 事故

① 介護事故

13件の報告がありました。いずれも骨折等の大きなケガにつながることは幸いにしてありませんでした。損害賠償適用ケースは4件でした。

毎月実施する事故・苦情・拘束等検討委員会で対応について検証し、原因の究明、分析を行うことで再発防止に努めました。

事業名	今年度（件）			前年度（件）
	上半期	下半期	合 計	
特別養護老人ホーム	3	0	3	11
認知症対応型共同生活介護	3	2	5	5
通所介護	3	2	5	4
居宅介護支援	0	0	0	0
合 計	9	4	13	20

② 交通事故

幸い大きな事故はありませんでしたが、周囲確認不足やちょっとした不注意により接触事故・脱輪事故等がありました。駐車場に止めていた車両に他の車両が接触するというもらい事故もありました。運転時には一層の注意をし、安全運転に徹し再発防止に努めます。

事業名	今年度（件）			前年度（件）
	上半期	下半期	合 計	
特別養護老人ホーム	0	0	0	0
認知症対応型共同生活介護	0	1	1	1
通所介護	3	2	5	8
居宅介護支援	0	2	2	0
合 計	3	5	8	9

(2) 苦情

送迎車両の速度や駐車、居室内の温度設定について、ご意見をいただきました。職員全員に周知するとともに再発防止を指導しました。

事業名	今年度（件）			前年度（件）
	上半期	下半期	合 計	
特別養護老人ホーム	0	0	0	1
認知症対応型共同生活介護	0	1	1	1
通所介護	0	2	2	0
居宅介護支援	0	0	0	0
合 計	0	3	3	2

(3) 拘 束

報告事項はありませんでした。

(4) ボランティアの活動状況

今年度は昨年度に比較し、ボランティア人数が大幅に増加しています。

主はデイサービスやグループホームの行事への参加ですが、他には吉田中学校・水沢中学校生徒の体験学習も含まれています。

	今年度			前年度
	上半期	下半期	合 計	
日数 (日)	17	11	28	15
延べ人数 (人)	115	92	207	53

(5) 重要事項に対する取組み

① 会議

会議名	今年度 (回)			前年度 (回)
	上半期	下半期	合計	
事業運営会議	6	5	11	12
運営推進会議	3	3	6	6
職員会議	1	0	1	2
合 計	10	8	18	20

② 委員会

会議名	今年度 (回)			前年度 (回)
	上半期	下半期	合計	
入居検討委員会	2	2	4	4
事故・苦情対策委員会	5	4	9	12
衛生委員会	3	3	6	12
研修委員会	4	5	9	8
給食委員会	3	2	5	5
防災委員会	4	3	7	2
納涼会実行委員会	2	—	2	3
秋楽祭実行委員会	1	2	3	2
合 計	24	21	45	24

③ 研修

ア 法人研修

開催月日	研修名	人 数
4 月 24 日	人事考課研修	2
5 月 15 日	リスクマネジメント研修	23
6 月 13 日	認知症の理解と介護技術について学ぶ	17
6 月 18 日	人権と権利擁護の考え方	11
7 月 15～18 日	個別ケア勉強会	35
8 月 22 日	人事考課研修	2
8 月 29 日	腰痛予防で健康管理	9
9 月 4 日	介護現場における虐待防止、身体拘束の廃止に向けて	18
9 月 9 日	個別ケア勉強会（グループワーク研修）	6
9 月 12 日	高齢者も障害者も子どもと一緒にケアできる施設を「富山型」デイサービスについて	17
10 月 1 日	感染症の予防と対策について	17
10 月 21 日	褥瘡予防	9
11 月 18 日	メンタルヘルスケア	8
11 月 26 日	在宅・施設で看取るために	9
11 月 18～26 日	医学的基礎知識	11
1 月 26 日	24Hシート記録システム説明会	6
2 月 16～27 日	同上	19
2 月 25 日	職員研究発表会	17
合 計		236 人

イ 施設内研修

開催月日	研修名	参加者職種	人数
4 月 16 日	職業倫理	全職員対象	31
7 月 25 日	事故防止について	全職員対象	13
8 月 5 日	防災研修	同上	10
9 月 25 日	前期復命研修	同上	21
11 月 14 日	感染症・食中毒の予防	同上	18
3 月 5 日	後期復命研修	同上	19
合 計			112 人

ウ 施設外研修

開催月日	研修名	日数	場所	人数	主催
継続中	喀痰吸引等研修		十日町市	1	長岡三古福祉会
5月12日 ～30日	前期ユニットリーダー研修	8	東京都 神奈川県	1	日本ユニットケア推進センター
5月13日 ～8月1日	新潟県主任介護支援専門員研修	11	三条市	1	県老施協
5月22日	第1回十日町市在宅医療連携モデル事業介護老人福祉施設長会議	1	十日町市	1	十日町市
5月27日	社会福祉施設労働災害防止指導会	1	十日町市	1	十日町労働基準監督署
5月28日	第1回介護支援専門員連絡会	1	十日町市	2	十日町市・津南町
6月5日	社会福祉施設職員「接遇」研修（リーダーコース）	1	長岡市	1	県社協
6月6日	食中毒防止安全衛生大会	1	南魚沼市	1	津山商店
6月9日	社会福祉施設職員「接遇」研修（初心者コース）	1	長岡市	1	県社協
6月11日	第1回十日町地域高齢者栄養管理連絡会	1	十日町市	1	十日町地域振興局
6月11日	新潟県老施協第4ブロック部会第1回研修会	1	十日町市	9	県老施協
6月16日 ～8月22日	介護支援専門員専門研修（専門研修課程Ⅰ）・更新研修（専門研修課程Ⅰ）	7	新潟市 上越市	1	県介護支援専門員協会
7月1日	第1回高齢者入所施設感染症対策連絡会	1	十日町市	2	十日町地域振興局
7月3～4日	防火管理新規講習	1	十日町市	1	十日町地域消防本部
7月4日	第2回十日町市在宅医療連携モデル事業介護老人福祉施設関係者会議	1	十日町市	1	十日町市
7月9日	在宅医療に関する講演会	1	十日町市	1	十日町地域振興局
7月9日	十日町市在宅医療連携モデル事業における医療・介護・福祉関係者研修	1	十日町市	2	十日町市
7月10日	アクティビティ・ケア研修	1	新潟市	1	県社協
7月16日	八色園デイサービス施設見学	1	南魚沼市	1	十日町福祉会
7月17日	クレスクセミナー	1	新潟市	1	タケショー
7月22日	ケアマネ・訪看・病院連携室連絡会	1	十日町市	1	十日町市
7月23日	働く人のところを守る講習会	1	十日町市	1	十日町市

7月30日	新潟県老施協第1ブロック部 会第1回研修会	1	新潟市	1	県老施協
8月4日 ～9月27日	新潟県認知症介護実践者研修 (実践者研修)	9	長岡市	1	新潟県
8月6日	安全運転管理者講習会	1	十日町市	1	県安全運転管 理者協会
8月7日	十日町地域介護支援専門員連 絡協議会第1回研修会	1	十日町市	2	十日町地域介護 支援専門員連絡 協議会
8月20日	地域ケアネット勉強会	1	十日町市	4	十日町市
8月22日	食品衛生講習会	1	十日町市	1	十日町地域振興 局
8月28日	魚沼圏域口腔ケア研修会	1	十日町市	3	十日町地域振興 局
8月29日	認知症ケア・対応研修	1	新潟市	2	県社協
9月2日	コミュニケーションスキルア ップ研修(初任者コース)	1	新潟市	1	県社協
9月5日	社会福祉施設運営管理研修	1	新潟市	1	県社協
9月5日	新潟県老施協第4ブロック部 会第2回研修会	1	十日町市	4	県老施協
9月8～20日	新潟県認知症介護実践者研修 (実践者研修)	8	南魚沼市	2	新潟県
9月9日	コミュニケーションスキルア ップ研修(リーダーコース)	1	新潟市	1	県社協
9月11～17日	福祉用具・住宅改修研修会	2	長岡市	1	県社協
9月17日	十日町地域通所介護事業所連絡会	1	十日町市	2	通所介護連絡会
9月18日	メンタルヘルス研修	1	新潟市	1	県社協
9月24～25日	新潟県老人福祉施設研究大会	2	柏崎市	3	県老施協
10月4日	看護職員実務研修	1	長岡市	2	新潟県看護協会
10月9日	福祉用具・住宅改修研修会	1	長岡市	1	県社協
10月10日	高齢者入所施設感染症対策連 絡会	1	十日町市	1	十日町地域振興 局
10月15日	地域ケアネット研修	1	十日町市	3	十日町市
10月15日	病院・社会福祉施設等防火管 理情報交換会	1	十日町市	2	十日町地域防火 管理者協議会
10月16日	高齢福祉相談担当職員研修	1	長岡市	1	県社協
10月23日	十日町地域防火管理者協議会 実務研修	1	十日町市	1	十日町地域防火 管理者協議会
10月24日	魚沼圏域介護予防研修会	1	魚沼市	1	南魚沼地域振興局

9月12日・10月7・26・27日	介護支援専門員更新研修	4	新潟市 上越市	1	県介護支援専門員協会
10月16日・11月29日	新潟県喀痰吸引等指導者講習	2	新潟市	1	新潟県
10月30日	十日町地域高齢者栄養管理連携研究会	1	十日町市	1	十日町地域振興局
11月10日	主任介護支援専門員連絡会	1	十日町市	1	十日町市
11月10日	認知症キャラバンメイト養成研修	1	魚沼市	1	南魚沼地域振興局
11月18・19日	ユニットケア研修 2014	2	新潟市	2	新潟県
12月3日	老施協第4ブロック研修	1	十日町市	2	県老施協
12月4・5日	認知症対応型サービス事業管理者	2	上越市	2	新潟県
12月19日	特養職員研修会	1	十日町市	9	十日町市
1月21日	多職種連携研修	1	三条市	3	県老施協
1月29日	十日町市在宅医療連携モデル事業特養看取り等マニュアル作成班会議	1	十日町市	1	十日町市
2月12日	特養看護職員研修	1	新潟市	1	新潟県
2月26日	十日町市在宅医療連携モデル事業情報セキュリティポリシー研修会	1	十日町市	3	十日町市
3月2日	十日町地域介護支援専門員連絡協議会第2回研修会	1	十日町市	4	十日町地域介護支援専門員連絡協議会
3月12日	介護報酬改定に係る事業者説明会	1	新潟市	1	新潟県
3月12日	介護認定調査従事者現任研修会	1	十日町市	4	十日町市
3月13日	魚沼圏域認知症ケア医療介護連携促進事業研修会	1	南魚沼市	1	南魚沼地域振興局
3月18日	十日町市在宅医療連携モデル事業事例検討会	1	十日町市	3	十日町市
合 計		110 日		117 人	

④ 防災訓練

開催月日	訓練名	概 要
5月15日	防災機器取扱い説明及び消火訓練（1回目）	施設内の防災機器について取扱い説明を業者より受ける、消火器による消火訓練
6月19日	同上（2回目）	同上
8月5日	防災研修	災害マニュアルの確認、火災時の対応についてDVD視聴、等
8月8日	夜間通報訓練	非常災害緊急連絡系統図を使用した通報訓練

8月19日	避難誘導訓練	日中の火災を想定した避難誘導訓練
10月17日	避難誘導訓練	夜間の火災を想定した避難誘導訓練
10月29日	防災機器取扱い説明 及び消火訓練（3回目）	施設内の防災機器について取扱い説明を業者より 受ける、消火器による消火訓練
11月16日	避難誘導訓練	日中の火災を想定した避難誘導訓練（地区駆けつ け人見学）
12月10日	防災機器取扱い説明及び消火 訓練（4回目）	施設内の防災機器について取扱い説明を業者より 受ける、消火器による消火訓練

⑤ ボランティアの受け入れ

月	4月	5月	6月	7月	8月	9月
日数	1	1	1	5	5	4
延人数	5	6	17	33	17	37
月	10月	11月	12月	1月	2月	3月
日数	2	3	3	0	0	3
延人数	18	19	34	0	0	21
主な活動内容 ・行事参加、体験学習 他				来園日数	28日	
				延人数合計	207人	

⑥ 実習生受け入れ

開始日	終了日	人数	日数	計	学校・所属
4月22日	4月22日	12	1	12	上越福祉協会
7月8日	7月8日	16	1	16	十日町市立吉田中学校2年生
8月16日	8月16日	1	1	1	地域密着型特養恵福園ほくぶ
9月18日	9月18日	1	1	1	地域密着型特養恵福園なかつ
9月19日	9月19日	1	1	1	グループホームみかん
9月20日	9月20日	1	1	1	特別養護老人ホーム百花園
9月20日	9月20日	1	1	1	グループホームやまびこ
10月3日	10月3日	14	1	14	十日町市立吉田中学校2年生
10月28日	10月30日	1	3	1	グループホームゆきんこ
11月14日	11月14日	4	1	4	十日町市立水沢中学校3年生
合 計		52	12	52	

⑦ 事 故

ア 介護上の事故（合計6件、保険適用3件）

発生日	性別	年齢	部署	事故等の内容・原因	再発防止策
4月11日	女	85	デイ	便座より転落	排泄介助方法を見直しました。
4月17日	女	84	特養	お小遣いの紛失	管理方法を見直しました。
4月18日	男	95	GH	服薬介助忘れ	服薬介助方法を見直しました。
5月14日	女	84	特養	枕カバー紛失	リネン交換方法を見直しました。
5月22日	女	89	デイ	車いすからの転落	移動介助方法を見直しました。
5月27日	男	95	GH	食事のつかえ	体調に合った食事形態にしました。
7月22日	女	84	特養	タオルケット紛失	名前確認、洗濯方法を見直しました。
8月25日	男	86	GH	服薬介助忘れ（食前薬）	薬置き場を見直しました。
9月17日	女	90	デイ	消臭剤ポリマー異食	利用者周囲の管理をします。
10月27日 30日	男	77	デイ	誤薬（昼後薬を朝食後に与薬）	通常の内服と違う処方があった時は、2人以上で内容を確認します。また、与薬前に薬袋に書かれている処方を読み上げるようにしました。
12月7日	女	91	GH	廊下で転倒	歩行時に付き添いをします。
3月4日	男	82	GH	服薬介助忘れ	服薬後のチェックを二重に行うようにしました。
3月20日	女	81	デイ	離設	午睡時はみなさんを見渡せる場所で身守りをします。

イ 車輦事故（合計2件、保険適用1件）

発生日	部署	事故等の内容・原因	再発防止策
4月30日	デイ	停車していた車がバックしたところに送迎車が接触しました。	駐停車している車の側を通るときは注意をします。
5月8日	デイ	利用者宅前の側溝に脱輪しました。	駐車場所の変更をしました。
7月31日	デイ	送迎車両を納車時柱にぶつけました。	後方の確認をしっかりと行います。
2月13日	居宅	降雪時、圧雪によりハンドルをとられ設置のポールにぶつかりました。	降雪時は特に、速度に気をつけ、落ち着いた対応をとるよう注意していきます。
3月14日	デイ	雪の坂道で脱輪しました。	道路状況を見極め、端に寄りすぎないようにします。

3 月 14 日	デイ	利用日でなかった利用者が道路で転倒しているのをみつけ、自宅に送る際、ご本人が使用していたセニアカーをリフトに乗せて動かしたところセニアカーが動きリフトに当たり、動かなくなっていました。	本来セニアカーを乗せるようにできていないために起こったものと思われます。丁寧にリフトを使用します。
3 月 30 日	居宅	市役所駐車場に止めておいた車両に別の車両が接触しました。	
3 月 31 日	GH	本部駐車場でバックしすぎて階段下に接触しました。	後方の確認をしっかり行います。余裕をもって駐車します。

⑧ 苦 情 (合計 3 件)

発生日	部署	苦情の内容・原因	再発防止策
12 月 2 日	デイ	送迎車を路地に止めていたため向かいの家の車が出かけることができませんでした。	出かける時間に重ならないよう送迎の時間をずらすとともに、駐車場所を変更しました。
12 月 28 日	GH	面会に来たとき居室の暖房のスイッチが切れており寒かった。換気扇・フィルターの掃除が行き届いていない家族より意見を頂きました。	ご本人が居室に居ないときは、感染症の予防もあり換気していること、大掃除の時期であり順に換気扇等の掃除をしていることを伝えました。
3 月 18 日	デイ	デイサービスから帰るときにいつもよりスピードが出ていて怖かったと利用者から意見を頂きました。	送迎に関わる職員全員が今一度安全運転の基本、ゆとりを持って運転することの重要性和乗車されている方の立場に立つということを確認しました。

⑨ 拘 束

報告事項はありませんでした。

(6) 食事の状況

① 事業別食数

	特 養	特養家族	通所介護	合 計
4 月	2,556	0	758	3,314 食
5 月	2,697	0	789	3,486 食
6 月	2,568	0	778	3,346 食
7 月	2,685	0	844	3,529 食
8 月	2,697	0	820	3,517 食
9 月	2,508	0	798	3,306 食
10 月	2,671	0	834	3,505 食
11 月	2,584	0	808	3,392 食
12 月	2,609	0	785	3,394 食
1 月	2,650	0	732	3,382 食
2 月	2,409	0	715	3,124 食
3 月	2,627	0	865	3,492 食
合 計	31,261 食	0 食	9,526 食	40,787 食

② 食事形態内容内訳

主食 \ 副食	常 菜	ソフト	中間	ムース	合 計
常 食	1	2	1	0	4 食
全 粥	2	2	11	8	23 食
五分粥					0 食
三分粥					0 食
ミキサー	0	0	1	7	8 食
流動食					0 食
経管栄養					0 食
合 計	3 食	4 食	13 食	15 食	35 食

※平成26年度末特養実入居者35人の最終情報を基本数値としました。

③ 給与栄養状況

ア 常食

食糧構成	
食品群別	実給与量
魚介類	83.3 g
獣鳥肉類	47.9 g
卵類	28.3 g
大豆・大豆製品	39.2 g
牛乳	137.7 g
乳製品	27.2 g
海草類	3.4 g
緑黄色野菜類	141.9 g
淡色野菜類	199.4 g
果実類	33.8 g
米	174.5 g
小麦・他の穀類	17 g
いも類	43 g
砂糖類	8.6 g
油脂類	5.4 g
味噌	16.9 g
調味料類	44.9 g

1日あたりの給与栄養量	
エネルギー	1,477 kcal
蛋白質	57 g
脂肪	34.9 g
カルシウム	495 mg
鉄	8.4 mg
レチノール当量	635 μ g
ビタミンB1	0.8 mg
ビタミンB2	1 mg
ビタミンC	96.8 mg
食物繊維	12.7 g
食塩	8.6 g
栄養比	
穀類エネルギー比	44.8 %
蛋白質エネルギー比	15.4 %
動物性蛋白質	52.8 %
脂肪エネルギー比	21.3 %

イ 全粥

食糧構成	
食品群別	実給与量
魚介類	83.3 g
獣鳥肉類	47.9 g
卵類	28.3 g
大豆・大豆製品	39.2 g
牛乳	137.7 g
乳製品	27.2 g
海草類	3.4 g
緑黄色野菜類	141.9 g
淡色野菜類	199.4 g
果実類	33.8 g
米	116.5 g
小麦・他の穀類	17 g
いも類	43 g
砂糖類	8.6 g
油脂類	5.4 g
味噌	16.9 g
調味料類	44.9 g

1日あたりの給与栄養量	
エネルギー	1,272 Kcal
蛋白質	53.4 g
脂肪	34.4 g
カルシウム	492 mg
鉄	7.9 mg
レチノール当量	635 μ g
ビタミンB1	0.7 mg
ビタミンB2	1 mg
ビタミンC	96.8 mg
食物繊維	12.4 g
食塩	8.6 g
栄養比	
穀類エネルギー比	35.9 %
蛋白質エネルギー比	16.8 %
動物性蛋白質	56.3 %
脂肪エネルギー比	24.4 %

○ 事業別報告

1 地域密着型介護老人福祉施設（地域密着型特別養護老人ホーム）

（１）入居者の状況

① 入退居の状況

月	区分	入居者	退居者
4月		0	0
5月		0	0
6月		0	1
7月		1	0
8月		0	0
9月		0	1
10月		1	0
11月		0	1
12月		1	0
1月		1	1
2月		0	1
3月		2	1
合計		6人	6人

② 退居理由

理 由	人 数	開設時からの累計
死 亡	6	19
長期入院	0	0
家庭復帰	0	0
施設変更	0	0
その他	0	0
合 計	6人	19人

③ 退居者の状況

月 日	退居理由	死亡場所	性別	年齢	在籍日数
6月16日	死亡（老衰）	施設	女	90	131 日
9月23日	死亡（老衰）	施設	女	81	818 日
11月26日	死亡（老衰）	施設	女	94	1,291 日
1月 6日	死亡（心不全）	病院	男	90	90 日
2月20日	死亡（老衰）	施設	女	85	72 日
3月 3日	死亡（老衰）	施設	女	87	1,305 日

退居時平均年齢； 87.83 歳

平均在園期間； 617.83 日

※平成26年度実入居者30人の最終情報を基本数値としました。

④ 年齢別、性別状況

	65歳未満	65～69	70～74	75～79	80～84	85～89	90歳以上	合 計	平均年齢
男性	1	0	0	0	1	1	5	8人	87.5 歳
女性	0	0	0	1	3	11	12	27人	88.7 歳
合計	1人	0人	0人	1人	4人	12人	17人	35人	88.4 歳
割合	2.86%	0.00%	0.00%	2.86%	11.43%	34.29%	48.56%	100.00%	

⑤ 月別介護度別利用状況

			合計	4月	5月	6月	7月	8月	9月	10月	11月	12月	1月	2月	3月
延べ人数	要介護1	男性	0	0	0	0	0	0	0	0	0	0	0	0	0
		女性	0	0	0	0	0	0	0	0	0	0	0	0	0
		計	0	0	0	0	0	0	0	0	0	0	0	0	0
	要介護2	男性	304	0	0	30	31	31	30	31	30	31	31	28	31
		女性	0	0	0	0	0	0	0	0	0	0	0	0	0
		計	304	0	0	30	31	31	30	31	30	31	31	28	31
	要介護3	男性	1,156	120	124	90	93	93	90	93	90	93	93	84	93
		女性	307	0	31	30	31	31	30	31	30	31	31	28	3
		計	1,463	120	155	120	124	124	120	124	120	124	124	112	96
	要介護4	男性	387	30	31	30	31	31	21	31	30	31	31	28	62
		女性	4,058	403	372	360	372	372	330	341	326	303	289	280	310
		計	4,445	433	403	390	403	403	351	372	356	334	320	308	372
	要介護5	男性	789	60	62	60	62	62	60	85	90	93	68	56	31
		女性	3,450	240	279	256	275	279	293	279	270	291	341	300	347
		計	4,239	300	341	316	337	341	353	364	360	384	409	356	378
	合計	男性	2,636	210	217	210	217	217	201	240	240	248	223	196	217
		女性	7,815	643	682	646	678	682	653	651	626	625	661	608	660
		計	10,451	853	899	856	895	899	854	891	866	873	884	804	877
実人員	要介護1	男性	0	0	0	0	0	0	0	0	0	0	0	0	0
		女性	0	0	0	0	0	0	0	0	0	0	0	0	0
		計	0	0	0	0	0	0	0	0	0	0	0	0	0
	要介護2	男性	10	0	0	1	1	1	1	1	1	1	1	1	1
		女性	0	0	0	0	0	0	0	0	0	0	0	0	0
		計	10	0	0	1	1	1	1	1	1	1	1	1	1
	要介護3	男性	38	4	4	3	3	3	3	3	3	3	3	3	3
		女性	11	0	1	1	1	1	1	1	1	1	1	1	1
		計	49	4	5	4	4	4	4	4	4	4	4	4	4
	要介護4	男性	13	1	1	1	1	1	1	1	1	1	1	1	2
		女性	135	14	12	12	12	12	11	11	11	10	10	10	10
		計	148	15	13	13	13	13	12	12	12	11	11	11	12
	要介護5	男性	27	2	2	2	2	2	2	3	3	3	3	2	1
		女性	116	8	9	9	9	9	10	9	9	10	11	11	12
		計	143	10	11	11	11	11	12	12	12	13	14	13	13
	合計	男性	88	7	7	7	7	7	7	8	8	8	8	7	7
		女性	262	22	22	22	22	22	22	21	21	21	22	22	23
		計	350	29	29	29	29	29	29	29	29	29	30	29	30

⑥ 出身市町村状況

市町村 \ 区 分	男 性	女 性	合 計	割 合
十日町市	8	27	35 人	100.00%
津南町	0	0	0 人	0.00%
その他	0	0	0 人	0.00%
合 計	8 人	27 人	35 人	100.00%

⑦ 身体状況

ア 日常生活自立度（寝たきり度）状況

	生活自立	準寝たきり		寝たきり				合 計
	J ランク	A ランク		B ランク		C ランク		
		A1	A2	B1	B2	C1	C2	
男 性	0	0	4	0	1	1	2	8 人
女 性	0	0	2	2	10	2	11	27 人
合 計	0 人	0 人	6 人	2 人	11 人	3 人	13 人	35 人
割 合	0.00%	0.00%	17.15%	5.71%	31.43%	8.57%	37.14%	100.00%

イ 認知症状況

	自立	I	Ⅱa	Ⅱb	Ⅲa	Ⅲb	Ⅳ	M	合 計
男 性	0	0	1	0	2	1	4	0	8 人
女 性	0	2	2	0	2	2	15	4	27 人
合 計	0 人	2 人	3 人	0 人	4 人	3 人	19 人	4 人	35 人
割 合	0.00%	5.71%	8.57%	0.00%	11.43%	8.57%	54.29%	11.43%	100.00%

⑧ 医療保険加入状況

区 分	65歳未満	65～69歳	70歳以上	合 計（人）
国民健康保険	1	0	0	1 人
社会保険（遠隔地）	0	0	0	0 人
後期高齢者医療保険証	0	0	34	34 人
県障	0	0	4	4 人

⑨ 入居者負担金の状況

(平成27年3月末)

負担金の額	人 数	割 合
0～10,000	1 人	3.33%
10,001～30,000	0 人	0.00%
30,001～40,000	1 人	3.33%
40,001～50,000	2 人	6.67%
50,001～60,000	20 人	66.67%
60,001～70,000	1 人	3.33%
70,001～80,000	0 人	0.00%
80,001～90,000	5 人	16.67%
90,001～100,000	0 人	0.00%
100,000～	0 人	0.00%
合 計	30 人	100.00%

参 考

最少金額 6,791円

最高金額 85,760円

平均金額 55,872円

イ 入居者負担額減免状況 (補足給付対象者状況)

(平成27年3月末)

区 分		居住費	食 費	人 数	割 合
個 室	第1段階	820 円	300 円	0 人	0.00%
	第2段階	820 円	390 円	25 人	83.33%
	第3段階	1,310 円	650 円	5 人	16.67%
	減免なし	1,970 円	1,380 円	0 人	0.00%
合 計				30 人	100.00%

⑩ 居室稼働状況

	空き居室数				居室稼働延べ数	稼働率	備 考
	退居不在	入 院	外 泊	計			
4 月	0	17	0	17	853	98.05%	
5 月	0	0	0	0	899	100.00%	
6 月	14	0	0	14	856	98.39%	
7 月	4	0	0	4	895	99.56%	
8 月	0	0	0	0	899	100.00%	
9 月	7	9	0	16	854	98.16%	
10 月	8	0	0	8	891	99.11%	
11 月	4	0	0	4	866	99.54%	
12 月	10	16	0	26	873	97.11%	
1 月	15	0	0	15	884	98.33%	
2 月	8	0	0	8	804	99.01%	
3 月	22	0	0	22	877	97.55%	
合 計	92	42	0	134	10,451	98.73%	

(2) 処遇の状況

① 行事等の実施状況

ア 施設全体

月 日	行事・活動名	内 容	備 考
8 月 2 日	納涼会	夜店、余興	
10 月 25 日	秋楽祭	作品展示、喫茶店、余興	

イ グループ・ユニット

月 日	行事・活動名	内 容	備 考
4 月 6 日	癒し処	足湯＋ハンドケア	寿2
4 月 8 日	春の味覚を楽しむ会	山菜料理作り	幸町
4 月 25 日	お花見	桜見学	寿2
4 月 27 日	お誕生日のお祝いをしましょう	誕生会、茶話会	幸町
5 月 11 日	母の日おめでとう！いつも ありがとう～感謝を込めて～	母の日のお祝い	幸町
5 月 25 日	お誕生日おめでとうございます ホットケーキでホットなバースデー	誕生会、茶話会	幸町
5 月 30 日	菖蒲湯	菖蒲湯（入浴）	寿2・複数回実施
6 月 15 日	喫茶店よしだ 営業中 冷やし甘酒はじめました	喫茶店	栄養士企画
6 月 22 日	がんばっているお父さんへ 感謝！感謝！	父の日のお祝い	幸町
6 月 29 日	6月生まれの方 ハッピーバースデー	誕生会、茶話会	幸町
6 月 29 日	聴いて楽しむピアノ生演奏	ピアノ演奏	寿2
7 月 6 日	七夕会～皆様の願い事が届き 叶いますように～	七夕、茶話会	寿2
7 月 7 日	変わり湯週間（7月）	変わり湯（入浴）	寿1・複数回実施
7 月 10 日	お風呂でさっぱり、 夜はぐっすり	夜間入浴	寿1・複数回実施
7 月 22 日	涼しさを求めて ゼリーを食そう	ゼリー作り・茶話会	寿1・複数回実施
7 月 26 日	喫茶店よしだ 営業中 夏は涼しくスイカゼリー	喫茶店	栄養士企画
8 月 3 日	変わり湯週間（8月）	変わり湯（入浴）	寿1・複数回実施
8 月 28 日	清涼会	ゼリー作り・茶話会	寿2
9 月 15 日	敬老会	敬老の祝い	寿1・寿2・幸町
9 月 18 日	秋分ですね おはぎづくり よってかねっかい	おはぎづくり	栄養士企画
9 月 18 日	変わり湯週間（9月）	変わり湯（入浴）	寿1・複数回実施
9 月 28 日	ミニゲーム大会	ミニゲーム、茶話会	寿2
10 月 17 日	秋の味覚を味わう ～新米はやっばりうん米～	食事会	寿1
10 月 19 日	ハロウィン	プリン作り、茶話会	寿2
10 月 26 日	変わり湯週間（10月）	変わり湯（入浴）	寿1・複数回実施
11 月 14 日	第3回おにぎりを楽しむ会	おにぎり作り、茶話会	寿2
11 月 14 日	喫茶店よしだ 営業中午前中 ～秋のモンブラン風プリン～	喫茶店	栄養士企画
11 月 29 日	おしゃべりサロン	茶話会	寿1
11 月 30 日	少し早めの忘年会！来年も 皆様、元気でいきましょう会	食事会、余興、茶話会	幸町
12 月 13 日	サンタと一緒に クリスマス忘年会	茶話会、サンタからのプレゼント	寿2
12 月 23 日	大雪でもクリスマス会 楽しみましょう	茶話会、サンタからのプレゼント	幸町

12月24日	聖なる茶話会	茶話会、サンタからのプレゼント	寿1
1月1日	今年もやります！ 新春くじ引き大会	新年会	幸町 ～1/3まで
1月1日	ドラやき焼いて運だめし	新年会	寿2
1月15日	小正月企画 何が出るかな？釣れるかな？	釣りせんべい、茶話会	幸町
1月16日	ちょっと遅めの新年会～ 1月生まれも祝いましょう	新年会、誕生会	寿1
1月19日	変わり湯週間（1月）	変わり湯（入浴）	寿1・複数回実施
2月3日	節分	豆まき、茶話会	寿1・寿2・幸町
2月13日	真冬の喫茶店よしだ 営業中	喫茶店	栄養士企画
2月14日	Happyバレンタイン・HappyBirthday のWチョコパ	誕生会	寿1
3月3日	喫茶ひなまつり	ひなまつり、喫茶店	寿2
3月15日	春よ来い来い！ 弥生生まれの誕生会&歓迎会	誕生会、歓迎会、茶話会	幸町
3月17日	ぼたもちづくり	ぼたもちづくり	栄養士企画

② 入浴の実施状況

	対象者	回数	入浴曜日、時間
個浴（家庭浴）	0人	2回／週	日～土、13:30～16:00
リフト浴	18人	2回／週	日～土、13:30～16:00
特 浴	17人	2回／週	日～土、13:30～16:00

③ 個別外出実施状況

実施月	4月	5月	6月	7月	8月	9月	10月	11月	12月	1月	2月	3月	合 計
実施回数	1	1	3	3	0	1	0	0	0	0	0	0	9回
参加人数	2	2	4	3	0	2	0	0	0	0	0	0	13人

④ 外泊・外出の状況

月	外 泊		
	男 性	女 性	合 計
4月	0	0	0
5月	0	0	0
6月	0	0	0
7月	0	0	0
8月	0	0	0
9月	0	0	0
10月	0	0	0
11月	0	0	0
12月	0	0	0
1月	0	0	0
2月	0	0	0
3月	0	0	0
合 計	0人	0人	0人

月	外 出		
	男 性	女 性	合 計
4月	2	2	4
5月	2	0	2
6月	0	0	0
7月	1	0	1
8月	1	1	2
9月	1	0	1
10月	0	0	0
11月	2	0	2
12月	0	0	0
1月	0	0	0
2月	0	0	0
3月	1	0	1
合 計	10人	3人	13人

(3) 会議開催状況

① 事業内会議

会議名	4月	5月	6月	7月	8月	9月	10月	11月	12月	1月	2月	3月	合計
リーダー会議	1	1	1	1	1	1	1	1	1	0	1	1	11 回
ユニット会議	3	3	3	3	3	3	3	3	3	3	3	3	36 回
総合対策検討班	0	1	1	1	1	1	1	1	1	1	1	1	11 回
個別ケア検討班	0	1	1	1	1	1	0	1	1	1	1	1	10 回
排泄援助検討会	0	0	0	0	0	0	0	1	1	0	0	0	2 回

② 入居検討会議

開催月日	検討内容
5 月 7 日	入居順位等に関する事項
8 月 7 日	入居順位等に関する事項
11 月 4 日	入居順位等に関する事項
2 月 4 日	入居順位等に関する事項

③ 事業内研修

開催月日	研修内容	参加人数
6 月 23 日	24Hシートについて理解を深める	4
6 月 24 日	24Hシートについて理解を深める	4
6 月 26 日	24Hシートについて理解を深める	7
6 月 27 日	24Hシートについて理解を深める	5

(4) ケアマネジメントに関する事項

① ケア会議等実施状況

開催月	会議実施回数	検討人数	ケアプラン作成人数
4 月	3	3	7
5 月	4	4	6
6 月	3	3	2
7 月	5	5	5
8 月	5	5	6
9 月	3	3	5
10 月	2	2	5
11 月	4	4	6
12 月	2	2	2
1 月	2	2	5
2 月	4	4	4
3 月	4	4	6
合 計	41 回	41 人	59 人

② 認定申請・調査件数

申請・調査月	介護認定申請	認定調査
4 月	4	3
5 月	1	1
6 月	1	1
7 月	2	2
8 月	1	1
9 月	1	0
10 月	1	1
11 月	1	1
12 月	2	2
1 月	2	2
2 月	2	2
3 月	2	1
合 計	20 件	17 件

(5) 家族等に関する事項

① 面会の状況

対象月	4 月	5 月	6 月	7 月	8 月	9 月	10 月	11 月	12 月	1 月	2 月	3 月	合 計
面会者数 (人)	80	79	77	74	142	105	67	67	59	68	69	67	954 人

(6) 医務の状況

① 健康診断状況

開催月日	人 数	内 容
4月2日～14日	29 人	生化学、血算
6月13日～8月29日	21 人	胸部レントゲン、心電図
7月1日	3 人	血液検査 (糖尿病)
8月26日～27日	2 人	血算
9月1日～19日	2 人	腹部エコー
10月2日	1 人	腹部エコー
10月3日	3 人	血糖採血
10月9日	1 人	眼圧検査
10月15日	6 人	肺炎球菌ワクチン予防接種
10月22、24日	26 人	生化、血算、血糖採血
11月5日	3 人	生化、血算、血糖採血
11月5日	27 人	インフルエンザ予防接種

11月14日	2 人	インフルエンザ予防接種
11月14日	1 人	喀痰培養検査
11月14日	1 人	生化、血算、血糖採血
11月17日	1 人	胸部レントゲン、胸部C T、喀痰検査
12月5日	1 人	胸部レントゲン、血算、C R P採血
12月15日	1 人	血糖、A l b、F e、T L B L採血
1月9日	3 人	血糖採血
1月26日	1 人	血算、生化採血
2月9日	1 人	血算、生化
2月24日	1 人	血算、生化、血糖採血

② 嘱託医師診察状況

	4月	5月	6月	7月	8月	9月	10月	11月	12月	1月	2月	3月	合計
定期診察	29	29	29	29	29	29	29	29	29	30	29	29	349 人
臨時診察	16	4	5	2	2	7	9	11	13	11	15	11	106 人

③ 医療機関受診・通院者数

	4月	5月	6月	7月	8月	9月	10月	11月	12月	1月	2月	3月	合 計
内科（施設外）	0	1	1	0	0	0	0	2	3	1	1	0	9 人
外科	1	0	0	0	0	0	0	0	0	2	0	0	3 人
眼科	1	0	0	0	0	0	1	0	1	0	0	0	3 人
泌尿器科	0	0	0	0	0	2	0	0	0	0	0	0	2 人
整形外科	0	0	0	0	0	0	0	0	0	0	0	0	0 人
耳鼻科	0	0	0	0	0	0	0	0	0	0	0	0	0 人
脳外科	0	0	0	0	0	1	0	0	0	0	0	0	1 人
精神科	0	0	0	0	0	0	0	0	0	0	0	0	0 人
神経内科	0	0	0	0	0	0	0	0	0	0	0	0	0 人
皮膚科	0	0	0	0	0	0	0	0	0	0	0	0	0 人
婦人科	0	0	0	1	0	1	1	0	0	0	0	1	4 人
歯科	0	1	1	0	0	0	0	0	0	0	0	0	2 人
その他	0	0	0	0	0	0	0	0	0	0	0	0	0 人
合 計	2	2	2	1	0	4	2	2	4	3	1	1	24 人

④ 医療機関への入院状況

N o	性 別	医療機関名	科 名	病 名	日 数	備 考
1	女	十日町病院	外科	腸の炎症、血流障害	19	
2	男	十日町病院	脳外科	脳梗塞	11	
3	女	十日町病院	内科	肺炎	9	
4	女	十日町病院	内科	低栄養	11	

2 (介護予防) 認知症対応型共同生活介護

(1) 入居者の状況

① 入退居の状況

月	区分	入居者	退居者
4月		0	0
5月		0	0
6月		0	0
7月		0	0
8月		0	0
9月		0	0
10月		0	1
11月		1	0
12月		0	0
1月		0	0
2月		0	0
3月		0	0
合計		1人	1人

② 退居理由

理 由	人 数	開設時からの累計
死 亡	0	1
長期入院	0	3
家庭復帰	0	0
施設変更	1	4
その他	0	0
合 計	1人	8人

③ 退居者の状況

報告事項はありません。

月 日	退居理由	性別	年齢	在籍日数
10月18日	特養入居	男	84	1,262 日

退居時平均年齢 ; 84.00 歳

平均在園期間 ; 1,262.00 日

④ 月別介護度別利用状況

			合計	4月	5月	6月	7月	8月	9月	10月	11月	12月	1月	2月	3月
延べ人数	要介護1	男性	365	30	31	30	31	31	30	31	30	31	31	28	31
		女性	2,099	150	155	150	155	217	180	186	180	186	186	168	186
		計	2,464	180	186	180	186	248	210	217	210	217	217	196	217
	要介護2	男性	0	0	0	0	0	0	0	0	0	0	0	0	0
		女性	1,916	180	186	180	186	124	150	155	150	155	155	140	155
		計	1,916	180	186	180	186	124	150	155	150	155	155	140	155
	要介護3	男性	1,242	90	93	90	93	93	90	93	116	124	124	112	124
		女性	568	60	62	60	62	51	60	62	30	31	31	28	31
		計	1,810	150	155	150	155	144	150	155	146	155	155	140	155
	要介護4	男性	172	30	31	30	20	31	30	0	0	0	0	0	0
		女性	151	0	0	0	0	0	0	0	30	31	31	28	31
		計	323	30	31	30	20	31	30	0	30	31	31	28	31
	要介護5	男性	18	0	0	0	0	0	0	18	0	0	0	0	0
		女性	0	0	0	0	0	0	0	0	0	0	0	0	0
		計	18	0	0	0	0	0	0	18	0	0	0	0	0
	合計	男性	1,797	150	155	150	144	155	150	142	146	155	155	140	155
		女性	4,734	390	403	390	403	392	390	403	390	403	403	364	403
		計	6,531	540	558	540	547	547	540	545	536	558	558	504	558
実人員	要介護1	男性	0	1	1	1	1	1	1	1	1	1	1	1	1
		女性	0	5	5	5	5	7	6	6	6	6	6	6	6
		計	81	6	6	6	6	8	7	7	7	7	7	7	7
	要介護2	男性	0	0	0	0	0	0	0	0	0	0	0	0	0
		女性	0	6	6	6	6	4	5	5	5	5	5	5	5
		計	63	6	6	6	6	4	5	5	5	5	5	5	5
	要介護3	男性	41	3	3	3	3	3	3	3	4	4	4	4	4
		女性	19	2	2	2	2	2	2	2	1	1	1	1	1
		計	60	5	5	5	5	5	5	5	5	5	5	5	5
	要介護4	男性	6	1	1	1	1	1	1	0	0	0	0	0	0
		女性	5	0	0	0	0	0	0	0	1	1	1	1	1
		計	11	1	1	1	1	1	1	0	1	1	1	1	1
	要介護5	男性	1	0	0	0	0	0	0	1	0	0	0	0	0
		女性	0	0	0	0	0	0	0	0	0	0	0	0	0
		計	1	0	0	0	0	0	0	1	0	0	0	0	0
	合計	男性	60	5	5	5	5	5	5	5	5	5	5	5	5
		女性	156	13	13	13	13	13	13	13	13	13	13	13	13
		計	216	18	18	18	18	18	18	18	18	18	18	18	18

※ 平成26年度実利用者19人の最終情報を基本数値としました。

⑤ 年齢別、性別状況

	65歳未満	65～69	70～74	75～79	80～84	85～89	90歳以上	合 計	平均年齢
男性	0	0	0	0	3	1	2	6 人	87, 67 歳
女性	0	0	0	2	1	4	6	13 人	88, 15 歳
合計	0 人	0 人	0 人	2 人	4 人	5 人	8 人	19 人	88, 00 歳
割合	0.00%	0.00%	0.00%	10.53%	21.05%	26.32%	42.10%	100.00%	

⑥ 身体状況

ア 日常生活自立度（寝たきり度）状況

	生活自立	準寝たきり		寝たきり				合 計
	J ランク	A ランク		B ランク		C ランク		
		A1	A2	B1	B2	C1	C2	
男 性	0	1	3	1	0	0	1	6 人
女 性	0	5	8	0	0	0	0	13 人
合 計	0 人	6 人	11 人	1 人	0 人	0 人	1 人	19 人
割 合	0.00%	31.58%	57.90%	5.26%	0.00%	0.00%	5.26%	100.00%

イ 認知症状況

	自立	I	Ⅱa	Ⅱb	Ⅲa	Ⅲb	Ⅳ	M	合 計
男 性	0	0	0	1	3	0	2	0	6 人
女 性	0	0	1	5	1	4	1	1	13 人
合 計	0 人	0 人	1 人	6 人	4 人	4 人	3 人	1 人	19 人
割 合	0.00%	0.00%	5.26%	31.58%	21.05%	21.05%	15.80%	5.26%	100.00%

⑦ 居室稼働状況

	空き居室数				居室稼働延べ数	稼働率	備 考
	退居不在	入 院	外 泊	計			
4 月	0	0	0	0	540	100.00%	
5 月	0	0	0	0	558	100.00%	
6 月	0	0	0	0	540	100.00%	
7 月	0	11	0	11	547	98.03%	
8 月	0	11	0	11	547	98.03%	
9 月	0	0	0	0	540	100.00%	
10 月	13	0	0	13	545	97.67%	
11 月	4	0	0	4	536	99.26%	
12 月	0	0	0	0	558	100.00%	
1 月	0	0	0	0	558	100.00%	
2 月	0	0	0	0	504	100.00%	
3 月	0	0	0	0	558	100.00%	
合 計	17	22	0	39	6,531	99.41%	

(2) 処遇の状況

① 行事等の実施状況

ア 施設全体

月 日	行事・活動名	内 容	備 考
8 月 2 日	納涼会	夜店、ボランティアによる踊りなど	全員参加
10 月 25 日	秋楽祭	作品展示、喫茶店、余興など	全員参加

イ グループ・ユニット

月 日	行事・活動名	内 容	備 考
5 月 3 日	きものまつり見学	のだてでお茶・歩行者天国	合同
5 月 24 日	鑑島小学校運動会見物	応援・玉入れ・踊りに参加	合同
6 月 5 日	温泉に行こう	キナーレの温泉に入る	栄町1丁目
6 月 10 日	懐かしいちまき作り	昔を思い出しちまきを作って食べる	栄町1丁目
6 月 24 日	ごつつおの日	小嶋屋さんの出前蕎麦を頂く	合同
6 月 29 日	さべっちょしてお茶飲みましょう	和菓子を作って頂く	合同
7 月 4 日	駅通りの七夕を見に行こう	七夕を見学してお茶を飲んで来る	栄町1丁目
7 月 6 日	十日町小唄を聞きに行こう	地元の馴染みの歌を楽しんで頂く	合同
7 月 7 日	おやつを作って星に願いをしよう	おやつを作り食べながら短冊を披露する	栄町2丁目
7 月 16 日	千手観音十七夜祭り	地域行事に参加し祭気分を味わう	栄町1丁目
8 月 13 日	お盆です、ご馳走を食べましょう	寿司をとってご馳走を頂く	合同
8 月 9 日	金魚すくい	ムサシのイベントで金魚をもらう	栄町2丁目
9 月 11 日	敬老会・長寿を祝う	赤飯と刺身で米寿を祝い唄を楽しむ	合同
10 月 25 日	秋の味覚弁当を食べましょう	秋楽祭にゆっくり作品を見ましょう	合同
10 月 29 日	動物と触れ合おう	犬と触れ合いぬくもりを感じよう	合同
11 月 11 日	めぐ達が来てくれますよ～	園児と交流し和やかに過ごそう	合同
12 月 24 日	メリークリスマス	ケーキを作って一緒に食べよう	栄町1丁目
12 月 24 日	メリークリスマス	ケーキを作って一緒に食べよう	栄町2丁目
12 月 30 日	一年間ご苦労様でした	年越しそばを食べましょう	合同
1 月 10 日	新春茶会	お抹茶と和菓子で厳かに	合同
1 月 24 日	新年会	歌と踊りとご馳走で新年を祝う	合同
2 月 3 日	節分（豆まき）	季節行事を楽しむ	合同
2 月 14 日	みんなで楽しくバレンタインディ	チョコフォンデュを作って食べよう	栄町2丁目
2 月 20 日	十日町雪まつり	屋台を出して雰囲気を楽しむ	合同
3 月 3 日	ひな祭り	おしやれをして楽しみましょう	栄町1丁目
3 月 3 日	ひな祭り	抹茶をたてて厳かに	栄町2丁目
3 月 24 日	春よ来い来い	歌や踊りを楽しむ	合同

② 入浴の実施状況

	対象者	回 数	入浴曜日、時間
個浴（家庭浴）	13 人	2～4回／週	ほぼ毎日（午後）
リフト浴	6 人	2～4回／週	体調に合わせて不定期（午後）

③ 個別外出実施状況

実施月	4月	5月	6月	7月	8月	9月	10月	11月	12月	1月	2月	3月	合 計
実施回数	8	9	3	1	4	1	4	2	3	2	1	2	40 回
参加人数	20	16	7	1	5	6	13	2	4	2	1	2	79 人

*毎日の食材購入の買い物外出は含まない。

④ 外泊・外出の状況

月	区 分	外 泊		
		男 性	女 性	合 計
4月		0	0	0
5月		0	1	1
6月		0	1	1
7月		0	0	0
8月		0	1	1
9月		0	1	1
10月		0	0	0
11月		0	0	0
12月		0	0	0
1月		0	0	0
2月		0	0	0
3月		0	1	1
合計		0 人	5 人	5 人

月	区 分	外 出		
		男 性	女 性	合 計
4月		3	17	20
5月		1	15	16
6月		1	6	7
7月		0	1	1
8月		2	3	5
9月		2	4	6
10月		2	11	13
11月		1	1	2
12月		0	4	4
1月		1	1	2
2月		0	1	1
3月		0	2	2
合計		13 人	66 人	79 人

(3) 面会の状況

対象月	4月	5月	6月	7月	8月	9月	10月	11月	12月	1月	2月	3月	合 計
面会者数(人)	35	72	61	51	63	42	68	43	40	43	32	41	591 人

(4) 会議開催状況

① 事業内会議

会議名	4月	5月	6月	7月	8月	9月	10月	11月	12月	1月	2月	3月	合計
運営推進会議	0	1	0	1	0	1	0	1	0	1	0	1	6 回
事業運営会議	1	1	1	1	1	1	1	1	1	0	0	0	9 回
ユニット会議	2	2	2	2	0	3	2	3	2	2	1	2	23 回

② 入居検討会議

開催月日	検討内容
5月7日	入居順位等に関する事項
8月6日	入居順位等に関する事項
11月4日	入居順位等に関する事項
2月4日	入居順位等に関する事項

③ 事業内研修

開催月日	研修内容	参加人数
6月27日	老人イキイキ介護ラクラク・認知症の理解	8
6月30日	老人イキイキ介護ラクラク・認知症の理解・人権と権利擁護	7
7月24日	人権と権利擁護	8
7月29日	事故防止について・AEDについて	7
9月3日	防災研修・腰痛予防で健康管理・認知症ケア	7
9月29日	虐待防止・認知症の方の思い・富山型サービス・口腔ケア・リーダー研修・接遇	7
10月3日	腰痛予防・認知症ケア・富山型サービス	6
10月31日	認知症について(老施協)・褥瘡予防	7
11月27日	感染症について・メンタルヘルスセルフケア	7
11月	吐物処理キットの確認(数回に渡り行う)	14

(5) ケアマネジメントに関する事項

ケア会議等実施状況

開催月	会議実施回数	検討人数	ケアプラン作成数
4月	3	9	3
5月	2	6	2
6月	2	6	2
7月	2	6	2
8月	2	6	2
9月	4	12	4
10月	2	6	6
11月	2	2	2
12月	2	3	3
1月	2	3	3
2月	1	2	2
3月	2	5	5
合 計	26 回	66 人	36 人

(7) 医療の状況

① 医療機関への入院状況

No	性別	医療機関名	科 名	病 名	日 数	備 考
1	男	十日町病院	内科	進行性核上性麻痺	11日	
2	女	小千谷総合病院	内科	下痢と脱水	11日	

3 (介護予防) 通所介護事業

(1) 利用者の状況

① 月別利用状況

ア 介護給付

	4 月	5 月	6 月	7 月	8 月	9 月	10 月	11 月	12 月	1 月	2 月	3 月	合 計	前年度実績
事業日数	30	31	30	31	31	30	31	30	31	31	28	31	365 日	365 日
実利用人数	92	91	91	96	97	92	94	94	92	87	91	96		
延べ利用人数	697	730	720	788	775	749	786	763	735	696	663	804	8,906 人	7,425 人
一日平均	23.23	23.55	24.00	25.42	25.00	24.97	25.35	25.34	23.71	22.45	23.68	25.94	24.38 人	20.34 人
基本サービス	697	730	720	788	775	749	786	763	735	696	663	804	8,906 人	7,425 人
入 浴	676	711	700	771	757	732	762	742	722	678	647	778	8,676 人	7,047 人
食 事	697	730	720	788	775	749	784	763	735	695	663	804	8,903 食	7,409 食
送迎者数	1,388	1,458	1,439	1,574	1,550	1,498	1,567	1,523	1,462	1,383	1,315	1,600	17,757 人	14,777 人

イ 予防給付

	4 月	5 月	6 月	7 月	8 月	9 月	10 月	11 月	12 月	1 月	2 月	3 月	合 計	前年度実績
事業日数	30	31	30	31	31	30	31	30	31	31	28	31	365 日	365 日
実利用人数	10	10	10	10	9	9	9	9	10	8	10	10		
延べ利用人数	61	59	58	56	46	49	49	45	50	37	52	61	623 人	682 人
一日平均	2.03	1.90	1.93	1.81	1.48	1.63	1.58	1.5	1.61	1.91	1.86	1.97	1.71 人	1.87 人
基本サービス	61	59	58	56	46	49	49	45	50	37	52	61	623 人	682 人
入 浴	58	59	53	52	43	45	45	37	44	31	46	56	569 人	671 人
食 事	61	59	58	56	46	49	49	45	50	37	52	61	623 食	681 食
送迎者数	122	118	116	103	92	98	98	88	100	74	104	122	1,235 人	1,364 人

ウ 全 体

	4 月	5 月	6 月	7 月	8 月	9 月	10 月	11 月	12 月	1 月	2 月	3 月	合 計	前年度実績
事業日数	30	31	30	31	31	30	31	30	31	31	28	31	365 日	365 日
実利用人数	102	101	101	106	106	101	103	103	102	95	101	106		
延べ利用人数	758	789	778	844	821	798	835	808	785	733	715	865	9,529 人	8,112 人
一日平均	25.27	25.45	25.93	27.23	26.48	26.60	26.94	26.93	25.32	23.65	25.54	27.90	26.01 人	22.20 人
稼働率	84,22	84,84	86,44	90,75	88,28	88,66	89,78	89,78	84,41	78,82	85,12	93,10	87,02 %	74.05 %
基本サービス	758	789	778	844	821	798	835	808	785	733	715	865	9,529 人	8,107 人
入 浴	734	770	753	823	800	777	807	779	766	709	693	834	9,245 人	7,707 人
食 事	758	789	778	844	821	798	833	808	785	732	715	865	9,526 食	8,090 食
送迎者数	1,510	1,576	1,555	1,677	1,642	1,596	1,665	1,611	1,562	1,457	1,419	1,722	18,992 人	16,141 人

② 月別介護度別延べ利用状況

	4 月	5 月	6 月	7 月	8 月	9 月	10 月	11 月	12 月	1 月	2 月	3 月	合 計	前年度実績
要支援1	18	14	18	12	13	14	15	13	10	6	7	2	195 人	118 人
要支援2	43	45	40	44	33	35	34	32	40	31	45	59	481 人	563 人
要介護1	207	215	224	230	167	202	242	259	284	249	237	298	2,814 人	2,253 人
要介護2	189	208	205	240	273	280	290	246	234	253	224	256	2,898 人	1,910 人
要介護3	155	139	144	161	171	138	141	146	131	119	141	183	1,769 人	1,991 人
要介護4	119	134	127	134	139	97	89	81	66	64	50	62	1,162 人	1,181 人
要介護5	27	34	20	23	25	32	24	31	20	11	11	5	263 人	79 人
合 計	758	789	778	844	821	798	835	808	785	733	715	865	9,529 人	8,095 人

※ 平成26年度実利用者数146人の最終情報を基本数値としました。

③ 地区別利用状況

	下条、中条	新座、十日町	川治	水沢	吉田	旧川西町	旧中里村	合 計
男 性	0	14	4	3	20	3	0	44 人
女 性	0	26	12	12	45	6	1	102 人
合 計	0 人	40 人	16 人	15 人	65 人	9 人	1 人	146 人
割 合	0.00%	27.41%	10.96%	10.27%	44.52%	6.16%	0.68%	100.01%

④ 年齢別、性別状況

	65歳未満	65～69	70～74	75～79	80～84	85～89	90歳以上	合 計	平均年齢
男 性	0	1	3	8	8	12	12	44 人	84.12 歳
女 性	1	1	6	8	15	29	42	102 人	88.25 歳
合 計	1 人	2 人	9 人	16 人	23 人	41 人	54 人	146 人	86.18 歳
割 合	0.68%	1.37%	6.16%	10.96%	15.75%	28.08%	37.00%	100.00%	

⑤ 身体状況

ア 要介護度別利用者状況

	要支援1	要支援2	要介護1	要介護2	要介護3	要介護4	要介護5	合 計
男 性	2	0	9	14	12	5	2	44 人
女 性	5	9	27	33	15	8	5	102 人
合 計	7 人	9 人	36 人	47 人	27 人	13 人	7 人	146 人
割 合	4.79%	6.16%	24.67%	32.20%	18.49%	8.90%	4.79%	100.00%

イ 日常生活自立度（寝たきり度）状況

	生活自立	準寝たきり		寝たきり				合 計
	J ランク	A ランク		B ランク		C ランク		
		A1	A2	B1	B2	C1	C2	
男 性	6	17		18		3		44 人
女 性	20	45		31		6		102 人
合 計	26 人	62 人		49 人		9 人		146 人
割 合	17.81%	42.47%		33.56%		6.16%		100.00%

ウ 認知症状況

	自立	I	Ⅱa、Ⅱb	Ⅲa、Ⅲb	Ⅳ、M	合 計
男 性	2	7	21	12	2	44 人
女 性	6	19	48	23	6	102 人
合 計	8 人	26 人	69 人	35 人	8 人	146 人
割 合	5.48%	17.81%	47.26%	23.97%	5.48%	100.00%

⑥ 利用回数状況

	週1回	週2回	週3回	週4回	週5回以上	隔 週	不定期	合 計
人 数	37	75	22	4	5	1	2	146 人
割 合	25.34%	51.37%	26.81%	2.74%	3.42%	0.68%	1.37%	100.00%

(2) 処遇の状況

行事等実施状況

実施月	行 事 名	演芸ボラ (件)	備 考
4 月	誕生会、お花見	1	フラダンス
5 月	誕生会、お花見	1	マジックショー
6 月	誕生会、外気浴	2	八木節同好会 布芝居BABA
7 月	誕生会、七夕まつり	2	ゴスペルグループ ユカリナ演奏
8 月	誕生会、夏祭り	0	
9 月	誕生会、文化祭作品作り	1	吉田中吹奏楽部
10 月	誕生会、ドライブ外出	0	
11 月	誕生会、ドライブ外出	1	布芝居BABA
12 月	誕生会、忘年会・ゆず湯	4	ゴスペル・千手保育園 ハーモニカ・ジャグリング
1 月	誕生会、正月・小正月遊び	0	
2 月	誕生会、節分豆まき	0	
3 月	誕生会、どら焼き作り・スポーツ大会	1	吉田中吹奏楽部

(3) 事業内会議開催状況

① 事業内会議

会議名	4月	5月	6月	7月	8月	9月	10月	11月	12月	1月	2月	3月	合 計
デイサービススタッフ会議	1	1	1	1	1	1	1	1	1	1	1	1	12 回
ひやりはっと委員会	1	1	1	1	1	1	1	1	1	1	1	1	12 回

② 事業内研修

開催月日	研修内容	参加人数
7月24日	第1回八色園見学研修報告	11
8月26日	第2回八色園見学研修報告	11
8月26日	認知症の理解について	11
9月26日	県老施協研究大会 (復命研修)	11
9月26日	アクティビティー研修 (復命研修)	11
9月26日	認知症ケア対応研修 (復命研修)	11
10月28日	看護職員研修 (復命研修)	10
10月28日	第3回八色園見学研修報告	10
11月25日	感染症対策研修 (復命研修)	12
11月25日	法人メンタルヘルス研修 (復命研修)	12

4 居宅介護支援事業

(1) 居宅介護支援の状況

① ケアプラン作成状況

		4 月	5 月	6 月	7 月	8 月	9 月	10 月	11 月	12 月	1 月	2 月	3 月	合 計
ケア プ ラ ン	新規受付数	1	0	1	6	2	1	3	1	3	0	8	6	32 件
	解約数	0	0	0	2	0	1	0	2	2	4	1	34	46 件
	延べ利用者数	58	58	58	65	68	68	71	72	72	71	77	78	816 件
	月末時1人当たり担当数	19.33	19.33	19.33	21.66	22.66	22.66	23.66	24.00	24.00	23.66	25.66	26.00	272 件
予 防 プ ラ ン	新規受付数	0	0	0	0	0	0	0	0	0	0	0	0	0 件
	解約数	0	0	0	0	0	0	0	0	0	0	0	0	0 件
	延べ利用者数	1	1	0	1	1	1	1	1	1	1	1	1	11 件
	月末時1人当たり担当数	0.33	0.33	0.00	0.33	0.33	0.33	0.33	0.33	0.33	0.33	0.33	0.33	3.70 件
利用者数合計		59	59	58	66	69	69	72	73	73	72	78	79	827 件
月末時1人当たり担当数（換算）		19.83	19.83	19.33	21.83	22.83	21.83	22.83	24.17	24.17	23.83	25.83	26.17	22.82 件

② 担当学会議開催状況

	4 月	5 月	6 月	7 月	8 月	9 月	10 月	11 月	12 月	1 月	2 月	3 月	合 計
開催数	11	8	13	13	15	9	23	10	13	17	21	14	167 件

③ 認定調査実施状況

	4 月	5 月	6 月	7 月	8 月	9 月	10 月	11 月	12 月	1 月	2 月	3 月	合 計
調査件数	7	9	7	7	8	13	7	6	4	4	9	5	86 件

(2) 利用者の状況

※ 平成27年3月実利用者人の最終情報を基本数値としました。(介護76、予防1)

① 年齢別、性別状況

	65歳未満	65～69	70～74	75～79	80～89	90歳以上	合 計
男 性	1	0	1	5	19	4	30 人
女 性	1	1	2	3	26	13	46 人
合 計	2 人	1 人	3 人	8 人	45 人	17 人	76 人
割 合	2.63%	1.32%	3.95%	10.53%	59.20%	22.37%	100.00%

② 要介護度利用者状況

	要介護1	要介護2	要介護3	要介護4	要介護5	合 計
男 性	4	20	5	0	1	30 人
女 性	23	13	5	3	1	45 人
合 計	27 人	33 人	10 人	3 人	2 人	75 人
割 合	36.00%	44.00%	13.33%	4.00%	2.67%	100.00%

③ 日常生活自立度状況（寝たきり率）

③ H市工伯ロム反伏仇（寝たきり）

	自立	準寝たきり		寝たきり				合 計
	J ランク	A ランク		B ランク		C ランク		
		A1	A2	B1	B2	C1	C2	
男 性	5	6	13	5	1	0	0	30 人
女 性	6	15	15	9	1	0	0	46 人
合 計	11 人	21 人	28 人	14 人	2 人	0 人	0 人	76 人
割 合	14.47%	27.63%	36.85%	18.42%	2.63%	0.00%	0.00%	100.00%

④ 認知症状況

	自立	I	Ⅱa	Ⅱb	Ⅲa	Ⅲb	Ⅳ	M	合 計
男 性	4	10	2	6	5	1	2	0	30 人
女 性	7	7	4	11	8	3	6	0	46 人
合 計	11 人	17 人	6 人	17 人	13 人	4 人	8 人	0 人	76 人
割 合	14.47%	22.37%	7.89%	22.37%	17.11%	5.26%	10.53%	0.00%	100.00%

（３） 各種会議参加状況

会議名	4月	5月	6月	7月	8月	9月	10月	11月	12月	1月	2月	3月	合 計
法人内居宅	0	1	0	1	0	1	0	1	0	1	0	1	6 回
地域ケア会議	0	0	0	0	0	0	1	0	0	0	0	1	2 回
連絡協議会	0	0	0	0	1	0	0	1	0	0	0	1	3 回
連絡協議会研修	0	0	0	0	1	0	0	0	0	0	0	2	3 回

（４） 事業内会議開催状況

開催月日	内 容
4 月 15 日	居宅内会議（実績について）
5 月 15 日	居宅内会議（実績について）
6 月 21 日	居宅内会議（実績、移動引継ぎ）
7 月 30 日	居宅内会議（実績、業務内容確認）
8 月 30 日	居宅内会議（実績、ケース検討）
9 月 30 日	居宅内会議（実績、事業評価）
10 月 30 日	居宅内会議（実績・復命研修）
11 月 27 日	居宅内会議（実績・復命研修）
12 月 26 日	居宅内会議（実績・復命研修）
1 月 29 日	居宅内会議（実績・復命研修）
2 月 26 日	居宅内会議（実績・復命研修）

Ⅱ－6 ケアハウスみよし台

1 事業所の概要

(1) 運営理念

入居者・利用者の方々のさまざまなニーズや課題に対して前向きに取り組むとともに、豊かで安心した生活が継続できるように支援いたします。

(2) 運営方針

- ① ひとりひとりの普通の生活や権利を守ります。
- ② より良いサービスの為、常に勉強します。
- ③ 安全なサービス提供を心がけます。
- ④ 適切な労務管理及び職員福利を大切にします。
- ⑤ 健全で安定した経営基盤の実現を目指します。

(3) 施設概要

施設の名称	ケアハウスみよし台
所在地	新潟県十日町市下条3丁目496番地
設立年月日	平成14年4月1日
敷地面積	4,000.00 m ²
建物構造	鉄骨造4階建
延べ床面積	2,129.65 m ²
施設長名	佐藤 久子
電話番号	025-750-3344
FAX番号	025-756-2113
E-mailアドレス	info-miyoshidai@fuku-tokamachi.or.jp

(4) 実施事業

事業名	定員	指定年月日	事業所番号	事業実施地域
軽費老人ホーム (ケアハウス)	30人	平成14年4月1日		

(5) 職員の配置状況

事業名 職種	軽費老人ホーム		
	職員	準職員	合計
施設長	1		1
生活相談員	1		1
介護職員		2	2
事務員兼介護職員		1	1
夜間管理職員		1	1
合 計	2	4	6

*夜間管理にシルバー人材センターから2名派遣(平成27年3月末日現在)

2 重点目標に対する取組結果

(1) 一人ひとりの知識と技術及び人間力を伸ばす為に、研修の充実を図ります。

<取組結果>

法人内研修は調整して可能な限り参加しました。施設内研修として保安協会による安全セミナーを開催しました。外部研修はそれぞれ必要な研修会に参加し、研修参加後は職員会議のあとで復命を行うようにしました。

(2) 施設内外の建物や設備の安全点検を行うとともに、サービスの提供マニュアルの見直しや整備を通して、安全体制を補強します。

<取組結果>

設備の検査時期等に合わせて専門家から説明を受け、マニュアルの再点検を行いました。避難用の外階段の錆取り・塗装や展望浴室のタイルの張り替えを行いました。入居者の協力のもと各居室の電気製品の安全点検を行いました。各居室の備品(特にエアコン)に経年劣化や故障が増えてきています。サービスの提供については、職種ごとのマニュアル作成の取り組みが行えませんでした。

(3) 稼働率の達成により安定した経営基盤を目指します。

<取組結果>

入退去時に空きが多くなならないよう調整し稼働率の確保に努めました。

3 事業の状況

(1) 軽費老人ホーム（ケアハウス）

7名の入居と6名の退居がありました。日常生活動作力低下や認知症の進行する方が増えており住み替えの検討をしていく必要があります。

3月末日の30名の入居者の内、介護認定を受け介護保険サービスを利用している方は8名。十日町市委託事業家事型ホームヘルパーを利用している方は5名います。

・今年度の事業状況（定員；30人）

項 目	4 月	5 月	6 月	7 月	8 月	9 月	10 月
在籍者（人）	30	30	30	30	30	30	30
入居者（人）	1	1	1	0	0	0	0
退居者（人）	1	0	1	0	0	0	1
延べ利用人	895	930	892	930	930	900	929
1日平均（人）	29.83	30.00	29.73	30.00	30.00	30.00	29.97
稼働率（％）	99.44	100.00	99.11	100.00	100.00	100.00	99.89
項 目	11 月	12 月	1 月	2 月	3 月	今年度	前年度
在籍者（人）	30	30	30	30	30		
入居者（人）	2	1	0	1	0	7	3
退居者（人）	1	1	1	0	0	6	2
延べ利（人）	886	923	922	840	930	10,907	10,907
1日平均（人）	29.53	29.77	29.77	30.00	30.00	29.88	29.98
稼働率（％）	98.44	99.25	99.14	100.00	100.00	99.61	99.95

・介護等の状況

介護度等	男性（人）	女性（人）	合計	割合（％）	備 考
非該当	8	14	22	73.33	
要支援1	0	2	1	6.67	
要支援2	0	3	4	10.00	
要介護1～2	0	2	3	6.67	
要介護3～4	0	1	0	3.33	
合 計	8	22	30	100.00	

※平成27年3月末日入居者30人の最終情報を基本数値としました。

4 事業活動上の重要事項

(1) 事故

報告事項はありませんでした。

(2) 苦情・相談・要望等

職員の言動に対して入居者家族より苦情がありました。現状を説明し謝罪しました。また、ケアハウスの入居者は意思表示ができる方が殆どで、入居者間の人間関係から生ずる様々な訴えが多く、苦情・相談・要望が混在している状態のため、全ての件数を上げてあります。入居者が声に出しやすい環境を意識しそれぞれに丁寧な対応を心がけました。

事業名	今年度（件）			前年度（件）
	上半期	下半期	合 計	
ケアハウス	40	47	87	98

(3) 拘 束

報告事項はありませんでした。

(4) ボランティアの活動状況

	今年度			前年度
	上半期	下半期	合 計	
日数（日）	0	2	2	1
延べ人数（人）	0	16	16	9

(5) 重要事項に対する取組み

① 会議

会議名	今年度（回）			前年度（回）
	上半期	下半期	合計	
職員会議	6	4	10	12
合 計	6	4	10	10

② 委員会

会議名	今年度（回）			前年度（回）
	上半期	下半期	合計	
入居検討会議	2	2	4	6
感染症検討会議	2	4	6	2
安全衛生委員会	4	4	8	0
合 計	8	10	18	8

③ 研修

ア 法人研修

開催月日	研修名	人 数
5 月 15 日	リスクマネジメント研修	2
6 月 13 日	認知症	3
6 月 18 日	権利擁護	2
6 月 24 日	緊急時の対応	1
8 月 29 日	腰痛予防	2
9 月 4 日	虐待防止と身体拘束廃止	2
9 月 12 日	法人全体	1
10 月 1 日	感染症	2
10 月 21 日	褥瘡予防	1
11 月 18 日	メンタルヘルスケア	3
11 月 19～26 日	医学的基礎知識	3
11 月 26 日	看取り	1
2 月 25 日	法人研究発表会	3
合 計		26 人

イ 施設内研修

開催月日	研修名	参加者職種	人数
4 月 28 日	職業倫理	ケアハウス職員	3
11 月 18 日	電気安全セミナー	〃	4
合 計			7 人

ウ 施設外研修

開催月日	研修名	日数	場所	人数	主催
5 月 27 日	老施協管理者研修	1	新潟市	1	老施協
6 月 7 日	給食衛生管理セミナー	1	南魚沼市	1	津山商店
6 月 12 日	アクティビティケア	1	新潟市	1	老施協
7 月 9 日	在宅医療に関する講演会	1	十日町市	1	とおかまち地域ケアネット
7 月 8.9 日	中堅職員	2	新潟市	1	老施協
7 月 10 日	アクティビティケア	1	長岡市	1	老施協
7 月 13 日	働く人の心を守る講演会	1	十日町市	1	N P O 法人
7 月 30 日	接遇・マナー	1	新潟市	1	老施協
7 月 31 日	学習療法士	1	新潟市	1	公文

9月5日	認知症	1	十日町市	2	老施協
12月3日	介護人材の確保と育成	1	十日町市	2	老施協
1月22日	施設の今後と責任の所在	1	新潟市	2	老施協
2月13日	福祉マンパワー研修	1	長岡市	1	県社協
3月23日	いのちと向き合う	1	十日町市	1	十日町・中魚沼医師会
合 計		15 日		17 人	

④ 防災訓練

開催月日	訓練名	概 要
4月1日	防火機器取扱訓練	機器の取扱について業者より指導を受ける
5月30日	避難誘導訓練	入居者の避難誘導（夜間想定）
7月29日	避難誘導訓練	〃
8月29日	震災訓練	震災時を想定して職員間で話し合い
9月26日	消火訓練	消火器・消火栓を実際使用しての訓練
11月28日	避難誘導訓練	入居者の避難誘導
12月21日	居室内点検	暖房機器やコンセント等の安全点検
1月27日	避難誘導訓練	入居者の避難誘導
3月24日	避難誘導訓練	入居者の避難誘導

(5) 食事の状況

① 事業別食数

	ケアハウス	ケアハウス家族	合 計
4 月	854	0	854 食
5 月	907	0	907 食
6 月	860	0	860 食
7 月	919	0	919 食
8 月	922	8	930 食
9 月	882	0	882 食
10 月	890	0	890 食
11 月	850	0	850 食
12 月	870	0	870 食
1 月	866	0	866 食
2 月	815	4	819 食
3 月	901	0	901 食
合 計	10,536 食	12 食	10,548 食

② 給食形態内容内訳

主食 \ 副食	常 菜	合 計
常 食	26	26 食
全 粥	4	4 食
合 計	30 食	30 食

※平成27年3月末日ケアハウス入居者30人の最終情報を基本数値としました。

③ 給与栄養状況

ア 常食

食糧構成	
食品群別	実給与量
魚介類	88.5 g
獣鳥肉類	40.4 g
卵類	28.5 g
大豆・大豆製品	41 g
牛乳	129.5 g
乳製品	24.4 g
海藻類	5.8 g
緑黄色野菜類	137.9 g
淡色野菜類	184.9 g
果実類	39.6 g
米	186.6 g
小麦・他の穀類	35.5 g
いも類	43.8 g
砂糖類	9.4 g
油脂類	6 g
味噌	16.9 g
調味料類	42.3 g

イ 全粥

食糧構成	
食品群別	実給与量
魚介類	88.5 g
獣鳥肉類	40.4 g
卵類	28.5 g
大豆・大豆製品	41 g
牛乳	129.5 g
乳製品	24.4 g
海藻類	5.8 g
緑黄色野菜類	137.9 g
淡色野菜類	184.9 g
果実類	39.6 g
米	105.5 g
小麦・他の穀類	35.5 g
いも類	43.8 g
砂糖類	9.4 g
油脂類	6 g
味噌	16.9 g
調味料類	42.3 g

1日あたりの給与栄養量	
エネルギー	1557 kcal
蛋白質	59.2 g
脂質	37.8 g
カルシウム	604 mg
鉄	9.3 mg
レチノール当量	634 μ g
ビタミンB1	1.96 mg
ビタミンB2	1.04 mg
ビタミンC	101 mg
食物繊維	13.4 g
食塩	8.9 g
栄養比	
穀類エネルギー比	47.6 %
蛋白質エネルギー比	15.2 %
動物性蛋白質	48.6 %
脂肪エネルギー比	21.8 %

1日あたりの給与栄養量	
エネルギー	1272 kcal
蛋白質	54.3 g
脂質	37.1 g
カルシウム	600 mg
鉄	8.7 mg
レチノール当量	634 μ g
ビタミンB1	1.9 mg
ビタミンB2	1.02 mg
ビタミンC	101 mg
食物繊維	13 g
食塩	8.9 g
栄養比	
穀類エネルギー比	35.8 %
蛋白質エネルギー比	17.1 %
動物性蛋白質	53 %
脂肪エネルギー比	26.3 %

○ 事業別報告

1 軽費老人ホーム 事業（ケアハウス）

（1） 入居者の状況

① 入退居の状況

月	区分	入居者	退居者
4 月		1	1
5 月		1	1
6 月		1	0
7 月		0	0
8 月		0	0
9 月		0	0
10 月		0	1
11 月		2	1
12 月		1	1
1 月		0	1
2 月		1	0
3 月		0	0
合 計		7 人	6 人

② 退居理由

理 由	人 数	開設時からの累計
死 亡	0	15
長期入院	1	4
家庭復帰	1	4
施設変更	2	19
その他	2	4
合 計	6 人	46 人

③ 退居者の状況

月 日	退居理由	性別	年齢	在籍日数
4 月 26 日	その他	女	86	4,393 日
6 月 7 日	施設変更	男	85	3,474 日
10 月 30 日	その他	男	66	136 日
11 月 17 日	施設変更	女	95	1,204 日
12 月 25 日	家庭復帰	男	79	2,053 日
1 月 23 日	長期入院	男	87	4,639 日

退居時平均年齢 ; 83.00 歳

平均在園期間 ; 2,649.83 日

※ 平成27年3月末日入居者30人の最終情報を基本数値としました。

④ 年齢別、性別状況

	65歳未満	65～69	70～74	75～79	80～84	85～89	90歳以上	合 計	平均年齢
男性	0	0	1	3	3	1	0	8 人	78.63 歳
女性	0	0	3	3	4	9	3	22 人	83.36 歳
合計	0 人	0 人	4 人	6 人	7 人	10 人	3 人	30 人	82.10 歳
割合	0.00%	0.00%	13.33%	20.00%	23.33%	33.34%	10.00%	100.00%	

⑤ 入居前居住地

市町村	区 分	男 性	女 性	合 計	割 合
十日町市		8	20	28 人	93.33%
津南町		0	0	0 人	0.00%
その他（県内）		0	0	0 人	0.00%
その他（県外）		0	2	2 人	6.67%
合 計		8 人	22 人	30 人	100.00%

⑥ 身体状況

ア 日常生活自立度（寝たきり度）

	生活自立	準寝たきり		寝たきり				合 計
	J ランク	A ランク		B ランク		C ランク		
		A1	A2	B1	B2	C1	C2	
男 性	8	0	0	0	0	0	0	8 人
女 性	19	0	2	0	1	0	0	22 人
合 計	27 人	0 人	2 人	0 人	1 人	0 人	0 人	30 人
割 合	90.00%	0.00%	6.67%	0.00%	3.33%	0.00%	0.00%	100.00%

イ 認知症状況

	自立	I	Ⅱa	Ⅱb	Ⅲa	Ⅲb	Ⅳ	M	合 計
男 性	8	0	0	0	0	0	0	0	8 人
女 性	17	3	0	1	1	0	0	0	22 人
合 計	25 人	3 人	0 人	1 人	1 人	0 人	0 人	0 人	30 人
割 合	83.34%	10.00%	0.00%	3.33%	3.33%	0.00%	0.00%	0.00%	100.01%

ウ 介護保険認定状況

	認定なし	介護保険認定者		合 計
		要支援	要介護	
男 性	8	0	0	8 人
女 性	14	5	3	22 人
合 計	22 人	5 人	3 人	30 人

⑦ 介護保険等サービス利用状況

	サービス利用者					合 計
	利用なし	訪問介護	訪問と通所介護	通所介護	自立型ヘルパー	
男 性	4	0	0	0	4	8 人
女 性	13	5	0	3	1	22 人
合 計	17 人	5 人	0 人	3 人	5	30 人

⑧ 医療保険加入状況

区 分	65歳未満	65～69歳	70歳以上	合計（人）
国民健康保険	0	0	6	6
社会保険（遠隔地）	0	0	0	0
後期高齢者医療受給者証	0	0	24	24
県 障	0	0	1	1

⑨ 入居者負担金の状況

前年の年間収入（円）			月額納付額（円）				該当者数（人）	
			事務費	生活費	管理費	合 計	本年	前年
1	～1,500,000	夫婦	7,000	42,490	23,000	72,490	4	2
		単身	10,000	42,490	23,000	75,490	18	18
2	1,500,001～1,600,000	単身	13,000	42,490	23,000	78,490	1	0
3	1,600,001～1,700,000	夫婦	16,000	42,490	23,000	81,490	0	2
		単身					0	0
4	1,700,001～1,800,000		19,000	42,490	23,000	84,490	1	0
5	1,800,001～1,900,000		22,000	42,490	23,000	87,490	1	2
6	1,900,001～2,000,000	夫婦	25,000	42,490	23,000	90,490	0	1
		単身					0	0
7	2,000,001～2,100,000		30,000	42,490	23,000	95,490	1	1
8	2,100,001～2,200,000		35,000	42,490	23,000	100,490	1	2
9	2,200,001～2,300,000		40,000	42,490	23,000	105,490	1	0
10	2,300,001～2,400,000		45,000	42,490	23,000	110,490	1	0
11	2,400,001～2,500,000		50,000	42,490	23,000	115,490	0	1
12	2,500,001～2,600,000		57,000	42,490	23,000	122,490	0	0
13	2,600,001～2,700,000		64,000	42,490	23,000	129,490	0	0
14	2,700,001～2,800,000		71,000	42,490	23,000	136,490	0	0
15	2,800,001～2,900,000		78,000	42,490	23,000	143,490	0	0
16	2,900,001～3,000,000		85,000	42,490	23,000	150,490	0	0
17	3,000,000～		86,400	42,490	23,000	151,890	1	1
合 計							30 人	30 人

（２） サービスの状況

① 行事等の実施状況

月 日	行事・活動名	内 容	備 考
4 月 23 日	お花見	長岡悠久山公園（外食）	3名参加
27 日	〃	川西野口の水ばしょう（外食）	3名参加
5 月 2 日	〃	長岡丘陵公園（外食）	5名参加
6 日	山のごったく祭り	送迎のみ	
16 日	茶話会	新入居者を交えて	20名参加
6 月 2 日	お花見	当間高原リゾート（外食）	3名参加
4 日	〃	〃	3名参加
6 日	菖蒲湯	蓬・菖蒲の準備も	

13 日	運動会		22名参加
25 日	ちまき作り	入居者4名と作る	
7 月 1 日	七夕飾りつけ	入居者9名と作る	8日片づけ
18 日	焼肉大会		雨天のため食堂
23 日	外食ツアー	回転寿司	3名参加
25 日	〃	二千年蓮見物後蕎麦	6名参加
8 月 2 日	納涼大会	三好園と合同	
8 日	お花見	津南ひまわり畑（外食）	3名参加
14 日	花火観賞会	下条花火大会	22名参加
24 日	花火会	手持ち花火を楽しむ	12名参加
9 月 12 日	健康を祝う会		
18 日	おやつ作り	ホットケーキを焼いて好きな時間に食べる	17名参加
10 月 9 日	焼き芋会		17名参加
月 10 日	紅葉狩り	当間高原リゾート（外食）	2名参加
月 19 日	文化祭めぐり	なかまの家	3名参加
月 19 日	文化祭めぐり	AM:よしだ、PM:しんざ	6名参加
11 月 2 日	じょんのび祭		
月 6 日	紅葉狩り	ドライブ	2名参加
月 10 日	おやつ作り	さつまいもタルト	4名参加
月 〃 日	お茶会		17名参加
月 12 日	紅葉狩り	ドライブ	2名参加
12 月 12 日	忘年会	カラオケ大会	25名参加
月 21 日	ゆず湯		
月 25 日	クリスマス会	チーム対抗ゲーム大会	20名参加
1 月 1～3 日	正月遊び	地域交流スペース開放	
月 7 日	新年会	餅つき、腹踊り	23名参加
2 月 14 日	ジュニアウインドアンサンブル演奏会		18名参加
月 16 日	お茶飲み会	チョコレートフォンデュ	11名参加
3 月 17 日	お茶飲み会	餃子の皮でピザ作り	17名参加

② 余暇、健康管理・維持活動

実施月	頻度	内 容
4月～3月	週に数回	職員によるストレッチ、筋トレ等
	週に1回	希望者を車に乗せて買物
	随時	手芸等の作品作り
	月に1回	季節を感じながらの茶話会
	月に1回	体重測定他
	随時	カラオケ、合唱
	季節毎	野菜の収穫から料理まで・お菓子作り等

(3) 事業内会議・研修等開催状況

① 事業内会議

会議名	4月	5月	6月	7月	8月	9月	10月	11月	12月	1月	2月	3月	合計
職員会議	1	1	1	1	1	1	0	1	1	1	1	0	10回
相談苦情事故	1	1	1	1	1	1	0	1	1	1	1	0	10回
感染症対策	0	1	0	0	1	0	0	1	1	1	1	0	6回
安全衛生委員会	0	0	1	1	1	1	0	1	1	1	1	0	8回

② 入居検討会議

開催月日	検討内容	開催月日	検討内容
6月27日	入居待機者の近況報告等	11月28日	入居待機者の近況報告等
9月26日	同上	3月24日	同上

③ 事業内研修

開催月日	研修内容	参加人数
4月28日	職業倫理	3
11月18日	電気安全セミナー	4

(4) 医療機関への入院状況

No.	性別	医療機関名	科名	病名	日数	備考
1	女	十日町病院	内科	胆石	19	
2	女	山口医院	内科	糖尿病食事管理	5	
3	男	十日町病院	外科	ヘルニア手術	4	
4	女	十日町病院	外科	胆管手術	48	
5	女	山口医院	内科	胃腸炎	9	
6	男	十日町病院	内科	心不全	55	
7	女	山口医院	内科	肝機能低下	11	
8	女	山口医院	内科	血糖値	10	
9	女	山口医院	内科	急性胃腸炎	5	
10	女	山口医院	内科	心肥大	12	

Ⅱ－７ ヘルパーステーション 十日町

1 事業所の概要

(1) 運営理念

利用者の尊厳保持と自立支援の視点に立ち、在宅生活の継続を目指して適切なサービスを提供します。

(2) 運営方針

- ① 均質で質の高いサービスを提供します。
- ② 明るく丁寧、誠実な態度でサービスを提供します。
- ③ 職員は専門性を高める努力をします。
- ④ サービス提供に際しては、関係者との連携に留意します。

(3) 施設概要

施設の名称	ヘルパーステーション十日町
所在地	新潟県十日町市山野田 370 番地 1
設立年月日	平成 25 年 10 月 1 日
敷地面積	1,356.00 m ²
建物構造	木造合金メッキ鋼板葺平屋建
延べ床面積	63.95 m ²
管理者名	大久保 敏子
電話番号	025-755-5971
FAX 番号	025-755-5972
E-mail アドレス	info-helper@fuku-tokamachi.or.jp

(4) 実施事業

事業名	定員	指定年月日	事業所番号	事業実施地域
訪問介護事業		平成 6 年 4 月 1 日	1571000478	十日町市、小千谷市 津南町

(5) 職員の配置状況

事業名 職 種	訪問介護事業		合 計
	職員	準職員	合計
管理者	1		1
サービス提供責任者	3		3
訪問介護員		13	13
合 計	4	13	17

※ 兼務は省略(平成 27 年 3 月末日現在)

2 重点目標に対する取組結果

(1) 一体感の醸成

サービスの提供方法等を統一し、一体感をもって事業が遂行できるよう新規事業所の好ましい気風の醸成、チームワークの確立に努め、利用者等に喜んでいただける事業所を目指します。

<取組結果>

月1回の事業会議や日々の話し合い等でサービスの提供方法・様式等について検討し統一、各グループミーティング時に伝えてきました。

お互いにチームのサービス量等を考慮して新規利用者の受け入れを決めたり、チーム間で協力してサービスを行ってきました。

(2) 専門性の追求

利用者の状態に即した適切で質の高いサービスを提供するため、各種研修やカンファレンス等を通して知識や技術の習得に努めます。

<取組結果>

年間の事業所内の研修計画を立て、法人研修・各種事業所外研修への参加を呼びかけできるだけ出席してもらいました。また各グループミーティング時にも月1～2回短時間ですが実情に即した研修の時間を設けて実施してきました。グループにより実施にばらつきがあったので今後検討していきたいと思います。

(3) 感染症の予防

日頃から自己の体調管理をしっかりと行い、訪問やサービスの前後には予防の第一であるうがいや手洗い等をしっかりと行い感染症の予防に努めます。

<取組結果>

時期的に多い食中毒やノロウイルス等の予防や対応について事業所内でも研修を行いました。11～12月にはノロウイルス汚物処理について実際に対応できるよう各グループでキットを使って研修を行いました。

3 事業の状況

(1) (介護予防) 訪問介護事業

新規利用者の受け入れはできるだけ行ってきましたが入院・入所者等が多く、また体調不良等でキャンセルも多くあり、サービス量に変動がありました。

・今年度の事業状況

項 目		4 月	5 月	6 月	7 月	8 月	9 月	10 月
利用者数（人）		117	117	123	123	124	119	114
派遣回数（回）		1,177	1,265	1,326	1,429	1,267	1,289	1,321
内 訳	日中（回）	1,135	1,227	1,272	1,369	1,193	1,215	1,242
	早朝夜間（回）	1	3	18	20	39	40	43
	深 夜（回）	0	0	0	0	0	0	0
	自立支援（回）	41	35	36	40	33	33	36
派遣時間（時分）		919:43	981:10	952:24	1,057:41	916:59	917:30	954:19
項 目		11 月	12 月	1 月	2 月	3 月	今年度	前年度
利用者数（人）		114	113	112	108	110	1,394	
派遣回数（回）		1,193	1,329	1,189	1,181	1,289	15,255	
内 訳	日中（回）	1,090	1,226	1,082	1,084	1,180	7,411	
	早朝夜間（回）	67	65	70	64	77	507	
	深 夜（回）	0	0	0	0	0	0	
	自立支援（回）	36	38	37	33	32	430	
派遣時間（時分）		857:22	958:11	895:38	877:20	954:21	11,242:38	

4 事業活動上の重要事項

(1) 事故

① 介護事故

報告事項はありませんでした。

② 交通事故

非常勤ヘルパーが訪問後、帰宅途中の車両接触事故が2件、常勤職員の訪問移動中の車両接触事故が1件ありました。安全運転に徹し再発防止に努めます。

事業名	今年度（件）			前年度（件）
	上半期	下半期	合 計	
訪問介護事業	2	1	3	1
合 計	2	1	3	1

(2) 苦情

報告事項はありませんでした。

(3) 拘束

報告事項はありませんでした。

(4) 重要事項に対する取組み

① 会議

会議名	今年度（回）			前年度（回）
	上半期	下半期	合計	
事業会議	6	9	15	3
全体会議	1	0	1	0
スタッフ会議	50	41	91	46
合 計	57	50	107	49

② 委員会

報告事項はありませんでした。

③ 研修

ア 法人研修

開催月日	研修名	人 数
5 月 15 日	リスクマネジメント研修	3
6 月 13 日	認知症の理解と介護技術について学ぶ	8
8 月 29 日	腰痛予防で健康管理	2
9 月 4 日	介護現場における虐待防止、身体拘束の廃止に向けて	4
9 月 12 日	高齢者も障害者も子どもと一緒にケアできる施設を「富山型」 デイサービスについて	4
10 月 1 日	感染症の予防と対策について	3
10 月 21 日	褥瘡予防	2
11 月 18 日	メンタルセルフヘルスケア	4
11 月 18, 19, 25, 26 日	応急処置技能と救命の実技	4
2 月 25 日	平成 26 年度法人研究発表会	6
合 計		40 人

イ 事業所内研修

開催月日	研修名	参加者職種	人数
4 月 30 日	訪問介護サービス提供マニュアルについて	全職員対象	6
5 月 12 日	家庭でできる食中毒予防の 6 つのポイント		5
5 月 13 日	H26 年度事業計画について		5
6 月 10 日	熱中症予防について		7
6 月 16 日	熱中症予防について		5
6 月 23 日	腰痛対策について		6
7 月 22 日	振り込め詐欺について リスクマネジメントについて 介護サービスの記録法について		18

7月29日	熱中症について 家庭でできる食中毒予防の6つのポイント		5
8月4日	食品構成の目安 熱中症予防について		6
8月12日	緊急時の対応について		6
8月26日	食品・調理について		6
9月8日	食事介助のマニュアル基礎について		6
9月9日	障害高齢者の自立生活度、認知症高齢者の日常自立度判定基準について		7
9月22日	緊急時の対応の仕方		6
9月29日	口腔ケアについて		6
10月6日	感染症予防について		5
10月20日	寝たきり度・認知症高齢者の日常生活自立度について		5
10月28日	食事介助のマニュアル基礎について		6
12月1日	ノロウイルス感染対策・汚物処理について		5
12月3日	感染症対策について		6
12月10日	感染症対策について		7
1月19日	訪問介護におけるサービス行為ごとの区分等について		5
2月2日	ヘルパー憲章について		4
3月9日	訪問介護として算定できるサービスできないサービス		5
合 計			148 人

ウ 施設外研修

開催月日	研修名	日数	場所	人数	主催
5月20日	もっと身近に！在宅医療・介護の実践について	1	十日町市	1	十日町市中魚沼郡医師会
5月21日	認知症について、内服薬について	1	十日町市	2	十日町地域訪問介護事業所連絡会
6月21日	現場を活かすコミュニケーション技術	1	新潟市	1	県ホームヘルパー協議会
7月2日	高齢者の口腔ケアについて	1	十日町市	2	十日町市
7月23日	働き盛り世代のうつ病について	1	十日町市	3	十日町市 NPO 法人ほほえみ
8月28日	魚沼圏域口腔ケア研修会	1	十日町市	1	十日町地域振興局
9月10～12日	平成26年度サービス提供責任者研修	3	長岡市	1	新潟県
10月24日	平成26年度魚沼圏域介護予防研修会	1	南魚沼市	1	南魚沼市
11月26日	法医学の立場から～在宅で看取するために～	1	十日町市	2	十日町市中魚沼郡医師会
12月13日	現任ホームヘルパー研修Ⅳ	1	新潟市	1	県ホームヘルパ

					一協議会
3月23日	いのちと向き合う	1	十日町市	2	十日町市中魚沼 郡医師会
合 計		13日		17人	

- ④ 防災訓練
行っていません。

- ⑤ ボランティアの受け入れ
報告事項はありませんでした。

- ⑥ 実習生受け入れ

開始日	終了日	人 数	日 数	計	学校・所属
7月16日	7月27日	1	3	3	長岡こども福祉カレッジ
8月22日	8月22日	1	1	1	群馬社会福祉専門学校
合 計		2	4	4	

- ⑦ 事故
ア 介護上の事故
報告事項はありませんでした。

- イ 車輜事故（合計2件、保険適用1件）

発生日	部署	事故等の内容・原因	再発防止策
5月7日		事業所からの帰宅途中に直進中、左折してきた車と衝突しました。（徐行していたが相手が前方不注意ですぐに曲がった）	相手の車の動向をよく確認して予測した運転をします。
6月4日		利用者宅訪問後の帰宅途中、前の車が右折しようとしていたので減速していたら、後ろから来た車に追突され、反動で前の車に追突しました。	前後、左右の車の動向をよく確認して予測した運転をします。
10月21日		訪問移動中の路地で自宅駐車場からバックで道路に出てきた車と衝突しました。 （相手は後方確認せずバックしたと話す）	前後、左右の車の動向をよく確認して予測した運転をします。

- ⑧ 苦情
報告事項はありませんでした。

- ⑨ 拘束
報告事項はありませんでした。

1 (介護予防) 訪問介護事業

(1) 利用者の状況

① 月別利用状況

		4月	5月	6月	7月	8月	9月	10月	11月	12月	1月	2月	3月	合 計	前年度実績
利用者状況	介護予防	26	28	30	29	29	29	27	27	23	25	26	26	325 人	
	介護給付	83	81	85	86	87	82	79	78	81	79	74	76	971 人	
	自立支援	8	8	8	8	8	8	8	9	9	8	8	8	98 人	
	合 計	117	117	123	123	124	119	114	114	113	112	108	110	1,394 人	
派遣回数	介護予防	163	184	172	222	187	179	186	170	154	162	159	151	2,089 回	
	身体介護型	639	728	817	849	743	758	749	648	753	627	664	741	8,716 回	
	早朝・夜間	1	3	18	20	39	40	43	67	65	70	64	77	507 回	
	深 夜	0	0	0	0	0	0	0	0	0	0	0	0	0 回	
	身体生活型	96	76	71	71	68	67	77	43	42	38	34	41	724 回	
	夜間・早朝	0	0	0	0	1	0	0	0	0	0	0	0	1 回	
	深 夜	0	0	0	0	0	0	0	0	0	0	0	0	0 回	
	生活援助型	237	239	212	227	195	211	230	229	277	255	227	247	2,786 回	
	早朝・夜間	0	0	0	0	1	1	0	0	0	0	0	0	2 回	
	自立支援	41	35	36	40	33	33	36	36	38	37	33	32	430 回	
	合 計	1,177	1,265	1,326	1,429	1,267	1,289	1,321	1,193	1,329	1,189	1,181	1,289	15,255 回	
派遣時間	介護予防	149.02	169.11	158.53	206.33	174.39	167.01	173.09	157.55	141.11	149.48	148.21	139.44	1,935H27M	
	身体介護型	428.11	493.52	509.23	536.21	464.07	465.16	467.31	410.42	478.57	417.29	436.57	500.09	5,608H55M	
	夜間・早朝	0.29	1.27	8.42	9.4	14.41	14.40	16.07	28.23	28.45	44.50	40.56	41.03	249H43M	
	深 夜	0	0	0	0	0	0	0.00	0.00	0.00	0.00	0.00	0.00	0H00M	
	身体生活型	114.24	90.59	68.49	76.34	66.37	61.38	70.58	40.02	41.03	36.22	32.26	39.34	739H26M	
	夜間・早朝	0	0	0	0	0.59	0.00	0.00	0.00	0.00	0.00	0.00	0.00	0H59M	
	深 夜	0	0	0	0	0	0	0.00	0.00	0.00	0.00	0.00	0.00	0H00M	
	生活援助型	187.18	191.16	171.13	189.13	162.30	175.29	191.10	184.56	230.53	210.46	186.13	202.23	2,283H20M	
	夜間・早朝	0	0	0	0	0.59	0.59	0.00	0.00	0.00	0.00	0.00	0.00	1H58M	
	自立支援	40.19	34.25	35.24	39.20	32.27	32.27	35.24	35.24	37.22	36.23	32.27	31.28	422H50M	
	合 計	919.43	981.10	952.24	1057.41	916.59	917.30	954.19	857.22	958.11	895.38	877.20	954.21	11,242H38M	

※ 平成26年度実利用者175名の最終情報を基本数値としました。

② 年齢別、性別状況

		65歳未満	65～69	70～74	75～79	80～84	85～89	90歳以上	合 計
介護 保険	男性	3	2	1	2	15	16	15	54 人
	女性	3	4	4	13	29	33	26	112 人
自立 型	男性	0	0	1	2	1	1	0	5 人
	女性	0	0	0	1	2	0	1	4 人
合 計		6	6	6	18	47	50	42	175 人
割 合		3.43%	3.43%	3.43%	10.29%	26.86%	28.56%	24.00%	100.00%

③ 家族構成状況

		独居世帯	夫婦のみ	子供夫婦同居	未婚の子供 同居（配偶 者有）	未婚の子供 同居（配偶 者無）	その他	合 計
人 数		57	37	41	12	20	8	175 人
割 合		32.57%	21.14%	23.43%	6.86%	11.43%	4.57%	100.00%

④ 身体状況

ア 要介護度別利用者状況

		自 立	要支援1	要支援2	要介護1	要介護2	要介護3	要介護4	要介護5	合計
男 性		5	2	5	8	9	13	10	7	59 人
女 性		4	7	15	19	25	15	23	8	116 人
合 計		9 人	9 人	20 人	27 人	34 人	28 人	33 人	15 人	175 人
割 合		5.14%	5.14%	11.43%	15.43%	19.43%	16.00%	18.86%	8.57%	100.00%

イ 日常生活自立度（寝たきり度）状況

	生活自立	準寝たきり		寝たきり				合 計
	J ランク	A ランク		B ランク		C ランク		
		A1	A2	B1	B2	C1	C2	
男 性	18	6	15	7	4	4	5	59 人
女 性	31	20	32	11	10	5	7	116 人
合 計	49 人	26 人	47 人	18 人	14 人	9 人	12 人	175 人
割 合	28.00%	14.86%	26.85%	10.29%	8.00%	5.14%	6.86%	100.00%

ウ 認知症状況

		自立	I	Ⅱa	Ⅱb	Ⅲa	Ⅲb	Ⅳ	M	合計
人 数		20	48	19	43	25	7	12	1	175 人
割 合		11.43%	27.43%	10.86%	24.56%	14.29%	4.00%	6.86%	0.57%	100.00%

(2) 事業内会議・研修等開催状況

① 事業内会議

会議名	4月	5月	6月	7月	8月	9月	10月	11月	12月	1月	2月	3月	合計
訪問介護員会議	10	9	10	11	7	10	8	6	8	6	6	7	98 回

② 事業所内研修

開催月日	研修内容	参加人数
4月30日	訪問介護サービス提供マニュアルについて	6
5月12日	家庭でできる食中毒予防の6つのポイント	5
5月13日	H26年度事業計画について	5
6月10日	熱中症予防について	7
6月16日	熱中症予防について	5
6月23日	腰痛対策について	6
7月22日	振り込め詐欺について、リスクマネジメントについて、介護サービスの記録法について	18
7月29日	熱中症について、家庭でできる食中毒予防の6つのポイント	5
8月4日	食品構成の目安、熱中症予防について	6
8月12日	緊急時の対応について	6
8月26日	食品・調理について	6
9月8日	食事介助のマニュアル基礎について	6
9月9日	障害高齢者の自立生活度、認知症高齢者の日常自立度判定基準	7
9月22日	緊急時の対応の仕方	6
9月29日	口腔ケアについて	6
10月6日	感染症予防について	5
10月20日	寝たきり度・認知症高齢者の日常生活自立度について	5
10月28日	食事介助のマニュアル基礎について	6
12月1日	ノロウイルス・感染対策・汚物処理について	5
12月3日	感染症対策について	6
12月10日	感染症対策について	7
1月19日	訪問介護におけるサービス行為ごとの区分等について	5
2月2日	ヘルパー憲章について	4
3月9日	訪問介護員として算定できるサービスできないサービス	5

Ⅲ 障害福祉サービス

Ⅲ－１ 障害者支援施設なかまの家

1 事業所の概要

(1) 運営理念

- ① 基本的人権を尊重します。
- ② 地域社会との共生を図ります。
- ③ 心身の健康維持、充実を図ります。

(2) 運営方針

- ① 利用者の自己決定がなされ、一人ひとりがその人らしい生活が送れるよう、人として思いやりの心をもつ姿勢で支援します。
- ② 利用者との協働社会をつくるべく環境づくりを助長し、自らも研鑽と内省をはかり、和の理念をもって対応します。
- ③ 利用者の心身の健康維持、充実のため、一人ひとりの様態に合わせた援助、支援を行います。

(3) 事業概要

施設の名称	障害者支援施設なかまの家
所在地	新潟県十日町市上野甲 2896－2
設立年月日	昭和 57 年 4 月 1 日
敷地面積	44, 403. 84 m ²
建物構造	鉄筋コンクリート一部 2 階建
延べ床面積	4, 246. 89 m ²
施設長名	星名 究
電話番号	025-768-4013
F A X 番号	025-768-4313
E-mail アドレス	info-nakama@fuku-tokamachi.or.jp

(4) 実施事業

事業名	定員	指定年月日	事業所番号	事業実施地域
施設入所支援事業	60 人	平成 23 年 4 月 1 日	1511000026	十日町市、津南町 その他必要に応じて
生活介護事業	60 人	平成 23 年 4 月 1 日	1511000026	
短期入所事業	4 人	平成 20 年 9 月 20 日	1511000026	
日中一時支援事業				十日町市、津南町

共同生活援助事業	37 人	平成 24 年 10 月 1 日	1521000016	十日町市、津南町 その他必要に応じて
----------	------	------------------	------------	-----------------------

(5) 職員の配置状況

	障害者支援施設		共同生活援助		全 体		
	職員	準職員	職員	準職員	職員	準職員	合計
管理者	1				1		1
サービス管理責任者	1		2		3		3
看護師	1				1		1
栄養士	1				1		1
支援員	14	12			14	12	26
事務員	1				1		1
調理員		5				5	5
生活支援員				6		6	6
世話人				15		15	15
夜間支援従事者				4		4	4
合 計	19	17	2	25	21	42	63
嘱託医師		1				1	1

※兼務は省略（平成 27 年 3 月末日現在）

2 重点目標に対する取組結果

(1) 権利擁護を基盤とした支援を展開します。

- ① 業務振り返りチェックシートを年 3 回実施します。
- ② 利用者の個別性を配慮し、本人の強みに応じた意思疎通支援を図ります。
- ③ 利用者主体を念頭に職員組織として支援します。

<取組結果>

業務振り返りチェックシート運用により権利擁護の確立に向けて課題を明確化しました。具体的にはルーチンワークに流され利用者主体の支援が難しい状況にあることが表出し、寮業務マニュアルを見直す機会となりました。また表出した課題について 4 カ月ごとに重点目標を設定し、課題解決と支援姿勢に反映できるよう取り組みました。

利用者の意思疎通支援では、個別の障害特性に配慮した支援展開を目指しました。自閉症スペクトラム障害の利用者に対するスキルが不十分なことから、研修会等を通じて支援に係る知識を習得し技能を向上することが継続的な課題です。

利用者主体の支援展開を図るためにはチームワークの円滑化が必要とされることから、チームにおける意思疎通や情報共有に取り組んでいます。

(2) 支援の根拠となり得る利用者アセスメントを実施します。

- ① 障害支援区分認定調査のシミュレーション実施により利用者の強み、弱みを把握します。
- ② 利用者の強みを生かし意思決定を支援する個別支援計画作成に努めます。
- ③ 支援の根拠を明確にし、目的意識を共有した支援を提供します。

<取組結果>

障害支援区分認定調査のシミュレーションを実施し、利用者のアセスメントに係るチーム間での共通認識が可能となりました。今後は段階的に障害支援区分認定調査項目を視野に入れたアセスメントを展開し、エンパワメントの推進につながるよう取り組みます。

個別支援計画作成においては、昨年度のサービス等利用計画を受けて利用者一人ひとりの作成時期が違っているため、中間・終了評価等のモニタリングに向けて計画的に準備を進めていく必要がありました。

達成目標や支援内容においては、サービス等利用計画の総合的な援助の方針を土台とし、常に目的意識をもって支援ができるよう寮会議等で確認しています。

(3) サービスの自己評価を実施します。

- ① 第三者評価基準に則り全職員による自己評価を実施します。
- ② 評価結果を分析し、組織の強み、弱みを把握し改善を図ります。

<取組結果>

7月に新潟県第三者評価基準に則り全職員で自己評価を行いました。評価結果は質の向上に向けて改善すべき分野が少なくない状況にあり、評価結果を分析し全職員で検討グループを編成し、サービスの質の向上に向けた検討を行っています。

(4) 施設入所利用者の地域移行を進めます。

- ① 10～15名の利用者の地域移行を目指します。
- ② 他機関との連携により、本人や家族への地域生活に関する情報提供に努めます。

<取組結果>

グループホーム7号棟の開設により、7月末に7名の利用者が地域生活へ移行しました。地域生活移行に係る計画作成の段階でサービス等利用計画との整合性に課題があり、今後は是正すべく情報の共有化に取り組みます。

家族に対しての地域生活に関する情報提供は保護者会総会や家庭訪問等で行っていますが、新規共同生活住居開設の目途が立った時点で、地域生活に関する不安や心配ごとについては説明会や見学会を開催し理解を深めることが望まれます。8月に行った利用者満足度調査では、家族の地域生活に対する意向の把握につながりました。

(5) 経営基盤の安定化を図ります。

- ① 年度内に施設入所定員60名に削減します。
- ② 地域移行等進めるなかで、入所・生活介護とも更なる定員削減を図れる環境を整え、コスト削減にもつなげます。

<取組結果>

利用者7名の地域生活移行により、8月1日付で施設入所定員を65名から60名に変更しました。この結果、収入が前年度比で106%となりました。更なる定員削減のため、地域生活移行を目ざす利用者や家族の同意とともに、支援内容を地域生活移行へ向けたものとすべく環境を整えます。

3 事業の状況

■ 障害者支援施設（施設入所支援、生活介護事業、短期入所事業、日中一時支援事業）

(1) 施設入所支援事業

4月に65名の定員を8月1日付けで60名に変更しました。短期入所事業の長期利用から9月に入所した1名は、身体機能の低下により3月に特別養護老人施設に移行し退所となっています。11月に1名が急性心不全により、12月に1名が脳出血により病院で亡くなられ、実利用者数は66名から57名となりました。

利用者の平均年齢は53歳を超え、高齢利用者の増加によって重度化も進行し、環境や設備に関する課題が表出しています。増築を繰り返した3寮体制により、段差が多いことによる移動困難や居室の冷房設備が未整備による体調管理等の課題が顕在化しています。また、加齢による健康管理において、誤嚥や誤薬等で従来以上の配慮が必要となっており、段階的に課題を解決する必要があります。特に、誤薬については、服薬介助や誤薬防止マニュアルの見直しを図り改善に取り組めます。

利用者の年齢は、40代から50代が多く、今後さらなる高齢化に備えた対策が急務となります。一方、若年層には行動障害のある自閉症スペクトラム障害利用者が多く、高齢利用者と同一空間で生活することによる弊害も出ています。高齢者と自閉症スペクトラム障害者に対する、より適切な環境設定と支援内容を追求していくことが求められます。

また、施設入所支援利用者の6名が日中活動場所として他事業所を利用しているため、連絡や引継ぎ体制を強化し、利用者の不利益とならないよう努めます。

・今年度の事業状況（定員60名）

項 目	4 月	5 月	6 月	7 月	8 月	9 月	10 月
在籍者数（人）	66	66	66	66	59	60	60
入居者数（人）	0	0	0	0	0	1	0
退居者数（人）	0	0	0	0	7	0	0
延べ利用者（人）	1,932	1,939	1,935	1,989	1,707	1,750	1,787
1日平均（人）	64.4	62.55	64.5	64.16	55.06	58.33	57.65
稼働率（%）	99.08	96.23	99.23	98.71	91.77	97.22	96.08

項 目	11 月	12 月	1 月	2 月	3 月	今年度	前年度
在籍者数（人）	59	58	58	58	57		
入居者数（人）	0	0	0	0	0	1	1
退居者数（人）	1	1	0	0	1	10	0
延べ利用者（人）	1,734	1,759	1,689	1,581	1,721	21,523	23,416
1 日平均（人）	57.80	56.74	54.48	56.46	55.52	58.97	64.15
稼働率（％）	96.33	94.57	90.81	94.11	92.53	95.62	98.70

・ 障害程度区分の状況

区 分	男性（人）	女性（人）	合計（人）	割合（％）
非該当	0	0	0	0.00
区分 1	0	0	0	0.00
区分 2	0	1	1	1.75
区分 3	7	1	8	14.04
区分 4	15	8	23	40.35
区分 5	9	12	21	36.84
区分 6	2	2	4	7.02
未判定	0	0	0	0.00
合 計	33	24	57	100.00

※平成 27 年 3 月末日現在

（2）生活介護事業

定員に対し利用者が 8 名不足している状態ですが、今後の定員変更計画との調整により、補充や新規受け入れについて明確にすることが求められます。生活介護事業でも利用者の高齢化は課題となり、支援における専門的技術の習得や高齢者向けの日中活動プログラムの充実化を目指しています。

また、高い専門性が求められる自閉症スペクトラム障害者への支援を充実していく必要があります。若年層においても重度化に伴い生産的活動に携われない状況ですが、個々の能力を活かせる作業内容の確保が求められています。

・ 今年度の事業状況（定員 60 名）

項 目	4 月	5 月	6 月	7 月	8 月	9 月	10 月
稼働日（日）	21	20	22	22	17	20	20
利用者数（人）	55	55	55	55	53	55	55
延べ利用者（人）	1,105	1,061	1,157	1,142	864	1,063	1,101
1 日平均（人）	52.60	53.10	57.90	51.90	50.80	55.95	55.05
稼働率（％）	87.70	88.42	96.42	86.52	84.71	93.25	91.75

項 目	11 月	12 月	1 月	2 月	3 月	今年度	前年度
稼働日（日）	20	19	19	19	18	236	236
利用者数（人）	55	54	53	53	52		
延べ利用者（人）	935	1,039	966	961	1,029	12,423	12,819
1 日平均（人）	46.75	54.68	50.84	50.58	57.17	52.69	54.32
稼働率（％）	77.92	91.14	84.74	84.30	95.28	87.82	90.53

（３）短期入所事業

長期の利用者が上半期１名、下半期１名いたことにより稼働率が増加しました。定期的な利用者が増加していますが、女性が多いこと、週末利用が多いこと、個別の対応を必要とするケースが多いこと等から利用を調整している状況があります。今後も短期入所利用の希望は増加することが推測され、職員数や居室の確保、専門的支援等体制作りが求められます。

・今年度の事業状況（定員４名）

項 目	4 月	5 月	6 月	7 月	8 月	9 月	10 月
利用者数（人）	7	8	8	11	7	8	6
延べ利用者（人）	37	67	70	76	60	34	25
1 日平均（人）	1.23	2.16	2.33	2.45	1.94	1.13	0.81
稼働率（％）	30.83	54.03	58.33	61.29	48.39	28.33	20.16
項 目	11 月	12 月	1 月	2 月	3 月	今年度	前年度
利用者数（人）	6	7	5	7	9		
延べ利用者（人）	29	41	41	48	56	584	123
1 日平均（人）	0.97	1.32	1.32	1.71	1.81	1.60	0.33
稼働率（％）	24.17	33.06	33.06	42.86	45.16	40.00	8.42

■ 共同生活援助事業

8月のグループホーム7号棟（いずみ）開設に伴い定員変更を行い、なかまの家の利用者7名が地域生活へ移行し、37名が入居しています。

施設利用者の地域生活移行に際しては、ご本人・ご家族のご意向や、利用者の心身の状況に応じた支援が提供できる居住環境に配慮して住居を決定しました。8月に移行された7名については、長年入所施設を利用していた方も多ことから、生活の変化に対するご本人の戸惑いも予想されましたが、新しい環境にも慣れ、生活リズムも整ってきています。町の中心地に位置しており、利便性を生かし地域行事やイベントにも積極的に参加しています。

下半期は、体調の急変や各種疾患等で通院頻度が増し、救急外来受診や入院に至るケースも数件ありました。インフルエンザへの罹患はなかったものの、1カ所のグループホームで感染性胃腸炎の罹患があり感染防止に努めました。利用者の訴えが十分でないため、疾患の早期発見には、世話人等従事者を始めとする周囲の気づきが重要

となっています。また、医療機関においても、必要な医療行為に対する理解が十分でないことから、治療が困難なケースも見られ今後の課題となっています。

支援体制としては、従来の世話人宿直体制から、朝、夕の通い体制へ変更し、夜間のみ夜間支援従事者が勤務する体制を導入し、年度内では2つのグループホームが体制を変更しました。次年度から更に1棟が変更予定であり、今後、他の住居についても段階的に体制を変更していく予定です。

利用者の傾向として、高齢・重度化が進んでいる中で、通院回数の増加、生活面全般における支援内容の増加、相談支援の充実、休日の住居における状況確認等の必要性が増しています。今後、住居の増設、余暇ニーズへの対応、個別ニーズへの対応等で、生活支援員の増員と同時にコミュニケーション技術や介護技術等の支援の質的向上が求められています。今年度は圏域のグループホームの世話人等を対象にした研修会が2回開催され、当法人からも多数の世話人等の参加があり、権利擁護や接遇姿勢等について学び支援姿勢を振り返ることができました。

消防法改正に係る対応として、法人所有家屋におけるスプリンクラー設置を県の補助事業の活用により段階的に整備をしていきます。法人所有の3カ所の設置が終了しました。賃貸物件については、家主と協議をするなかで対応を図っていきます。

・今年度の事業状況（定員 30 名/37 名）

項 目	4 月	5 月	6 月	7 月	8 月	9 月	10 月
在籍者数（人）	29	30	30	30	37	37	37
入居者数（人）	0	1	0	0	7	0	0
退居者数（人）	0	0	0	0	0	0	0
延べ利用者（人）	865	872	896	925	1,088	1,095	1,143
1 日平均（人）	28.83	28.12	29.86	29.46	35.09	36.50	36.87
稼働率（％）	96.11	93.76	99.56	99.46	94.86	98.65	99.65
項 目	11 月	12 月	1 月	2 月	3 月	今年度	前年度
在籍者数（人）	37	37	37	37	37		
入居者数（人）	0	0	0	0	0	8	1
退居者数（人）	0	0	0	0	0	0	0
延べ利用者（人）	1,101	1,095	1,070	1,034	1,132	12,316	10,577
1 日平均（人）	36.70	35.32	34.52	36.93	36.52	33.74	28.99
稼働率（％）	99.19	95.47	93.29	99.81	98.69	97.35	96.65

・障害程度区分の状況

区 分	男性（人）	女性（人）	合計（人）	割合（％）
非該当	0	0	0	0.00
区分1	4	3	7	18.92
区分2	1	5	6	16.22
区分3	11	7	18	48.65
区分4	5	0	5	13.51
区分5	1	0	1	2.70
区分6	0	0	0	0.00
未判定	0	0	0	0.00
合 計	22	15	37	100.00

※平成27年3月末日現在

4 事業活動上の重要事項

(1) 事故

① 支援事故

18件の内訳は、誤薬が8件、他害行為の転倒による外傷が3件、転倒による外傷が1件、骨折が1件、自傷による外傷が1件、過飲水によると思われる意識混濁が1件、膀胱留置カテーテルの切断が1件となっています。誤薬については再発防止のため、マニュアルの見直しを行い、服薬介助後の空き袋の確認を対策として追加しました。

他害やストレスによる自傷行為、精神的に不安定な利用者のケース検討や取り組み等を重ねていますが抜本的改善には至っていません。

グループホームでは、今年度における事故はありませんでした。利用者数も増加したことから、引き続き関係者との連携により、情報共有と役割の共通理解に努め事故を防止していききたいと思います。

事業名	今年度（件）			前年度（件）
	上半期	下半期	合 計	
障害者支援施設	10	8	18	15
共同生活援助	0	0	0	3
合 計	10	8	18	18

② 交通事故

報告事項はありませんでした。

(2) 苦情

なかまの家では5件の苦情を受け付けました。3件は同一の自閉症利用者で、休日に隣接している公園へ遊びにきていた児童に近づいて、いたずら行為をしたことについてでした。他に1件は温水プールを利用時に更衣をする際、裸体でロビーやプール

サイド出してしまうということがありました。もう1件は短期入所利用時に保護者が迎えに来られた際、荷物の返却の確認に時間が掛かり長時間待たせてしまい、職員の対応の悪さを指摘いただきました。

グループホームでは、前期に1件の近隣住民からの苦情があり、利用者の言動が住民の方に不安を与えてしまった内容でした。謝罪と利用者に対する居室環境の変更と行動面に対する注意喚起を行いました。利用者が安全安心に地域で生活するためには近隣住民の方の理解と協力が不可欠なことから、住民の方との茶話会（交流会）を計画し、利用者の様子を知っていただく取り組みを実施した他、挨拶をはじめとする日常的な交流がスムーズに図られるよう支援者（世話人・生活支援員）が橋渡し役として積極的に取り組む必要があります。今冬は大雪となり、各住居の除雪等においては、近隣住民との協力関係が重要であり、業務を通じて関係性構築が図れました。

事業名	今年度（件）			前年度（件）
	上半期	下半期	合 計	
障害者支援施設	3	2	5	0
共同生活援助	1	0	1	2
合 計	4	2	6	2

（3）拘束

なかまの家において、車イスを使用の際に座位保持が不安定な利用者1名にシートベルトを使用しました。また、指を噛む等の自傷が見られる利用者に対し、職員の手薄の時間のみ片手に保護のためバスタオルを使用しました。利用者に対し支援者の専門性向上を図ることで、緊急やむを得ない場合を除き、拘束や虐待につながるものないように対応していきます。

事業名	今年度（件）			前年度（件）
	上半期	下半期	合 計	
障害者支援施設	0	2	2	6
共同生活援助	0	0	0	0
合 計	0	2	2	6

（4）ボランティアの活動状況

定期的な受け入れにとどまり、新規の受け入れや開拓はできていない状況です。生活介護の従たる事業所は、地域にある立地条件を生かして新たなボランティアの開拓を進めていきたいと考えていますが、具体的進展には至っていません。

項 目	今年度			前年度
	上半期	下半期	合 計	
日数（日）	13	8	21	13
延べ人数（人）	88	41	129	88

(5) 重要事項に関する取組み

① 会議

各々の会議において、事業所全体、各事業についての検討や個別支援計画、利用者個々の対応等について検討しました。会議開催の時間的制約があるため、より効率的な会議運営が求められています。

会議名	今年度（回）			前年（回）
	上半期	下半期	合計	
全体職員会議	1	2	3	4
寮連絡調整会議	6	6	12	14
寮会議	21	23	44	36
班会議	18	17	35	37
給食会議	3	3	6	6
世話人寮会議	46	45	91	73
合 計	95	96	191	170

② 委員会等

虐待防止委員会は、振り返りチェックシートをもとに課題を明確化するとともに、どのような場合に虐待の危険性があるのか傾向をつかみ、対策を検討しています。サービスの質の向上に係る検討チームを11月に発足し、第三者評価基準に則った自己評価結果を分析し、課題解決に取り組みました。検討内容及び改善に向けた提案については実践に向けて引き続き検討を継続していきます。

委員会名	今年度（回）			前年度（回）
	上半期	下半期	合計	
虐待防止委員会	2	2	4	2
サービスの質の向上検討チーム	0	18	18	0
合 計	2	20	22	2

③ 研修参加状況

利用者の高齢化、重度化による介護度の高まりに伴い、腰痛を訴える職員が生じています。対策として十日町市の理学療法士を招聘し腰痛予防の要点と実技指導の研修を実施しました。

ア 法人研修

開催月日	研修名	人 数
4月2日～4日	第1回新規採用職員研修	3
4月24日	人事考課研修	1
5月15日	リスクマネジメント研修	9
6月18日	人権と権利擁護の考え方	7
7月10日	障害者援助技術について ①基礎編	13

7月11日	第1回フォローアップ研修	1
7月24日	障害者援助技術について ②応用編	6
8月27日	人事考課研修	2
8月29日	腰痛予防で健康管理	6
9月12日	高齢者も障害者もこどもも一緒にケアできる施設を「富山型」デイサービスについて	9
10月1日	感染症の予防と対策について	10
10月9日	知的障害を伴う自閉症の方への支援の実践について	16
2月25日	研究発表会	12
2月28日	発達障害者支援研修会	11
合 計		106 人

イ 施設内研修

開催月日	研修名	人 数
7月14日	腰痛予防の要点と実技指導	25
8月10日	研修報告会	27
12月30日	研修報告会および感染症対策について	29
3月14日	研修報告会	33
合 計		114 人

ウ 施設外研修

開催月日	研修名	日数	場所	人数	主催
6月3日	社会福祉施設新任職員研修	2	新潟市	2	県社協
6月25日	相談支援従事者初任者研修(前期)	3	長岡市 新潟市	2	新潟県
7月3日	社会福祉施設中堅職員研修	2	新潟市	1	県社協
7月8日	社会福祉施設中堅職員研修	2	新潟市	2	県社協
7月18日	上越地区サービス管理責任者現任研修	1	上越市	1	県知的障害者 福祉協会
7月30日	社会福祉施設中堅職員研修	2	新潟市	1	県社協
8月19日	発達障がい基礎講座	1	南魚沼市	1	はまぐみ小児 療育センター
8月27日	社会福祉施設指導的職員研修	2	新潟市	1	県社協
9月4日	相談支援従事者初任者研修(後期)	2	新潟市	1	新潟県
9月22日	相談支援従事者初任者研修(後期)	2	新潟市	1	新潟県
10月4日	うおぬまフォーラム	1	魚沼市	2	魚沼圏域相談支 援ネット

10月4日	社会福祉士実習指導者研修	2	新潟市	1	日本社会福祉士会
10月16日	施設研修担当研修（前期）	2	新潟市	1	県社協
10月22日	第三者評価受審事業所説明会	1	新潟市	1	新潟県
10月30日	第三者評価講演会	1	新潟市	1	新潟県
11月19日	県知的障害者福祉協会全県研修会	1	柏崎市	2	県知的障害者福祉協会
11月27日	サービス管理責任者分野別研修（生活介護）	2	新潟市	2	新潟県
11月29日	にいがたフォーラム	2	長岡市	3	県地域生活支援ネットワーク
12月5日	県知的障害者福祉協会研修会	1	新潟市	1	県知的障害者福祉協会
12月16日	施設研修担当研修（後期）	2	新潟市	1	県社協
12月18日	サービス管理責任者分野別研修（地域生活）	2	新潟市	1	新潟県
1月28日	強度行動障害者養成研修	2	新潟市	1	新潟県
2月19日	サービス管理責任者分野別研修（就労）	2	新潟市	2	新潟県
2月26日	第三者評価受審事業者説明会	1	新潟市	2	新潟県
3月9日	応用行動分析学による行動障害へのアプローチ研修	1	新潟市	1	新潟県
合 計		42 日		35 人	

④ 防災訓練

なかまの家では、夜間想定訓練を中心に訓練を行いました。いずれも火災想定であったことから、地震や大雨等の自然災害を想定した訓練も行う必要があります。今後の課題は、夜勤者3人と夜警員2人について、出火場所に応じた各々の動きを明確化することと、平準化を図ることになります。

グループホームでは、上半期に世話人不在時の火災を想定した避難訓練、下半期に世話人勤務時の想定で避難訓練を実施しました。上半期は利用者中心の訓練で事前に説明を行い、火災の第一発見者役が他の利用者に避難を呼びかけ、緊急時の避難協力宅まで避難する訓練を行いました。しんぞ、いずみについては生活支援員が勤務しているため、生活支援員の避難誘導により訓練を実施しました。下半期は世話人勤務時の火災を想定し、世話人の避難誘導訓練を主眼とし、初期消火、通報訓練等を行いました。火災予防が基本となりますが、利用者には居室の整理整頓、コンセント周りの安全確認等を呼びかけ、支援者側は、スプリンクラー、自火報装置等防火設備の使用方法を周知する必要があります。

■ 障害者支援施設

開催月日	訓練名	概 要
4 月 30 日	避難訓練	夜間火災想定（なかご寮）
5 月 30 日	避難訓練	夜間火災想定（ごうし寮機械室）
6 月 30 日	避難訓練	夜間火災想定（管理棟機械室）
7 月 29 日	避難訓練	夜間火災想定（厨房）
8 月 22 日	避難訓練	夜間火災想定（事務室給湯室）
9 月 26 日	避難訓練	夜間火災想定（なかご寮機械室）
10 月 31 日	避難訓練	夜間火災想定（なかご寮）
11 月 28 日	避難訓練	夜間火災想定（ごうし寮機械室）
12 月 22 日	避難訓練	夜間火災想定（管理棟機会室）
1 月 29 日	避難訓練	夜間火災想定（つつじ寮給湯室）
2 月 26 日	避難訓練	夜間火災想定（なかご寮厨房付近）
3 月 19 日	避難訓練	地震想定

■ 共同生活援助事業

開催月日	グループホーム名	訓練名	概 要
9 月 12 日	かんばら	避難訓練	世話人不在時の火災想定
	かたくり	避難訓練	世話人不在時の火災想定
9 月 16 日	いずみ	避難訓練	生活支援員のみ勤務時の火災想定
	すずらん	避難訓練	世話人不在時の火災想定
	しんざ	避難訓練	生活支援員のみ勤務時の火災想定
9 月 18 日	しんざ	避難訓練	世話人不在時の火災想定
	かたくり	避難訓練	世話人不在時の火災想定
12 月 16 日	かたくり	避難訓練	世話人勤務時
	ひまわり	避難訓練	世話人勤務時
12 月 17 日	いずみ	避難訓練	世話人勤務時
	やまゆり	避難訓練	世話人勤務時
12 月 19 日	かんばら	避難訓練	世話人勤務時
	しんざ	避難訓練	世話人勤務時
	すずらん	避難訓練	世話人勤務時

⑤ ボランティアの受け入れ

月	4 月	5 月	6 月	7 月	8 月	9 月
日 数	2	1	3	3	2	2
延べ人数	21	4	22	18	10	13

月	10 月	11 月	12 月	1 月	2 月	3 月
日 数	2	1	1	1	1	2
延べ人数	16	4	6	4	3	8
内容；理容、園芸、レクリエーション、他				来所日所 ； 21 日 延べ人数 ； 129 人		

⑥ 実習生受け入れ

開始日	終了日	人数	日数	計	学校・所属
6 月 9 日	6 月 23 日	3	12	36	日本こども福祉専門学校
7 月 7 日	7 月 22 日	1	12	12	日本こども福祉専門学校
8 月 18 日	9 月 13 日	1	23	23	新潟医療福祉大学
8 月 26 日	9 月 5 日	2	10	20	長岡こども医療介護専門学校
7 月 28 日	9 月 20 日	1	12	12	日本こども福祉専門学校
9 月 1 日	9 月 14 日	1	12	12	新潟青陵大学
10 月 13 日	11 月 8 日	1	12	12	日本こども福祉専門学校
10 月 22 日	11 月 6 日	1	12	12	国際こども福祉カレッジ
10 月 27 日	11 月 25 日	1	24	24	国際こども福祉カレッジ
11 月 17 日	11 月 29 日	1	11	11	新潟県立大学
合 計		13 人	140 日	174	

⑦ 事故

ア 支援上の事故

■障害者支援施設（合計 18 件、内保険適用 0 件）

発生日	性別	年齢	部署	事故等の内容・原因	再発防止策
4 月 17 日	男	31	なかご寮	夕食前の抗てんかん薬の服薬介助を夜勤者が忘れました。	服薬実施を複数職員で確認するマニュアルを徹底しました。
4 月 22 日	男	50	ごうし寮	夕食後の薬を本人が服薬せず、翌日ポケットに入れているのを発見しました。	配薬せずに服薬介助を行うことになりました。
5 月 10 日	女	60	つつじ寮	他利用者の他害に合い、転倒し左眉上を 2 cm 切傷したため、5 針縫合しました。	休日のにぎやかさに他害を起しやすい利用者があるため、情緒面の把握に努めました。

5月31日	男	51	なかご寮	昼食の弁当購入時に夕食後の薬を間違えて持ち出し服薬しました。また昼食後の薬が残っていることに気づいた他の職員が帰寮後服薬介助しました。	薬を持ち出す際は、医務室服薬箱保管の引き出しの表示ラベル(時間帯)と氏名を確認するようにしました。
5月31日	男	59	なかご寮	昼食の弁当購入時に夕食後の薬を間違えて持ち出し服薬しました。	薬を持ち出す際は、医務室服薬箱保管の引き出しの表示ラベル(時間帯)と氏名を確認するようにしました。
7月13日	男	32	なかご寮	早朝事務室入口の天窓から侵入しようとし、飛び降り右踵骨を骨折しました。	本人の障害特性を理解し生活全般の構造化で、一日、一週間の流れをスケジュール化しました。
7月16日	男	76	ごうし寮	他利用者に押され、後方に転倒し、後頭部を打撲しました。	職員が寮に不在にならないようにし、寮を離れる場合は一時的に夜警員に見守りをお願いしました。
7月24日	男	31	なかご寮	外出時に薬の持参を忘れてしまい服薬させないでしまいました。	外出引率職員は医療バッグを持参する際に薬を持っているか確認します。配薬箱を片付ける担当職員は、残薬がないか確認します。
8月6日	男	68	ごうし寮	一泊旅行中、昼食後の服薬をさせないでしまいました。	一泊旅行中という非日常的な状況ですが引率職員2名とも責任をもって確認しあうようにします。
8月11日	男	73	なかご寮	他利用者の抗アレルギー薬を飲ませてしまいました。	配薬箱のラベルの氏名の確認、薬に印字されている氏名と本人の確認の徹底を行いました。
9月29日	男	32	なかご寮	嘔吐、発作後に意識混濁状態にて車にて搬送され低ナトリウム症と診断されました。	過飲水の実態を把握し、歯磨き後や食後の引水は1杯とするように習慣づけました。
11月5日	男	55	なかご寮	服薬介助の際他利用者の緩下剤、胃腸薬を飲ませてしまいました。	服薬介助の際は、基本である薬に印字されている名前と本人の顔の確認を徹底します。

11月16日	女	49	つつじ寮	食堂前廊下で後頭部を食堂向かい側の角の壁にぶつけたらしく3cmほど切傷し5針縫合しました。	角張った壁にはクッション材を貼った他、本人の睡眠不足の際の引継ぎとズボンが下がる傾向に配慮します。
1月7日	男	31	なかご寮	作業室への移動時の利用者が階段を降りる際、中段より踊り場に転がり落ち、頭部を少し裂傷しました。	歩行状態が不安定な日は、階段昇降の付添を確実に行います。
1月15日	男	51	なかご寮	手すりにつかまっただけの歩行中、体育館から廊下に曲がる際、手すりに届かず転倒し顔面を打ち、左眉付近を切傷しました。	朝の時点で歩行状態を把握し引き継ぐとともに、曲がり角等の手すりの切れ目では職員の付添いを徹底します。
1月21日	男	59	なかご寮	夜間、左第1指第1関節まで自傷で噛み千切ったようで欠損していた他に第1指、第3指の爪も剥がれていました。救急搬送し第4指の縫合と他指の傷口の治療を病院で行いました。	昼夜逆転傾向にあったため、日中活動にできるだけ参加しリズムを整えるとともにストレスの軽減のために本人が満足感を得られるような関わり方を行います。
1月23日	女	49	つつじ寮	他利用者に押され転倒し柱の角に後頭部を打ち、裂傷したために5針縫合しました。	慌ただしい時間帯になると、利用者間のトラブルや他害行為が見られるためデイルームに職員1名を配置し見守りを徹底しました。
2月18日	男	59	なかご寮	車イスからベッドへの移乗時膀胱留置カテーテルを切断してしまいました。	移乗の際は、基本としていた職員2名で行うことを徹底しました。

共同生活援助事業

ア 支援上の事故

イ 車輛事故

ア、イともに報告事項はありませんでした。

⑧ 苦情（合計 6 件）

障害者支援施設での報告は 5 件あり、対応策を検討後徹底した支援を行いました。
グループホームにおいては 1 件の苦情をいただきました。

■障害者支援施設（合計 5 件）

発生日	部署	苦情の内容・原因	再発防止策
5 月 11 日	なかご寮	親子でグリーンパークを利用していたが、子供のズボンを下ろした利用者にショックを受けたと職員に電話がありました。	謝罪と自閉症特性の説明を行いました。本人へ注意喚起しました。休日のグリーンパーク利用者が多い日は、所在確認の対策を取りました。
5 月 25 日	なかご寮	グリーンパークで遊んでいた子供のズボンを下ろして逃げた利用者に対し、施設でしっかり管理してくださいとのメールがありました。	自閉症で特異的社会性障害がありますが、所在確認を定期的に行う対策をとりました。
9 月 20 日	なかご寮	子供がグリーンパークで遊んでいたら、男児 2 名のお尻を触った利用者に対し、障害者とも分け隔てなく接することができる子供に育てたいと考えていましたが、子供が怯えて残念ですとの電話がありました。	土、日、祝日は職員数が少なく、目が届かない現状がありますが、定期的にある確認を行いました。
10 月 20 日	なかご寮	プール利用の際更衣時に裸体でロビーやプールサイドに出てしまいました。	プール関係者に謝罪の電話を入れ、事前に水着を着用していくことと終了後の更衣は職員がマンツーマンで見守るように徹底しました。
1 月 14 日	なかご寮	短期入所利用者が終了する際、返却する荷物の確認に時間が掛かり家族を待たせてしまいました。また、帰宅後に紙パンツが濡れて重くなっていたことに苦情がありました。	ご家族に謝罪し、短期入所受入れのマニュアルを再検討しました。返却する荷物については事前に確認し準備しておくことと定時排尿及び定期的に紙パンツ交換の徹底を行いました。

■共同生活援助事業（合計 1 件）

発生日	部署	苦情の内容・原因	再発防止策
9 月 26 日	いずみ	近隣住民から、利用者が住民に話した内容が、プライバシーの侵害にあたるように受け取れると申し立てがありました。	住居が隣接しているため、利用者の居室環境を一部変更し、不安を取り除いてもらうように対応しました。併せて、利用者の行動に対しても禁止事項、注意事項を説明し、理解を促しました。

⑨ 拘束（合計 2 件）

障害者支援施設で 2 件の報告がありました。

■障害者支援施設（合計 2 件）

発生月日	終了月日	部署	拘束の内容	対 応
11 月 25 日	2 月 26 日	なかご寮	リクライニング式車イス利用時のシートベルト着用	入院となり終了しました。
1 月 22 日	2 月 21 日	なかご寮	自傷による指を噛む行為から保護するためバスタオルを利用	自傷行為がなくなり終了しました。

(6) 食事の状況

① 食数

区分	施設入所利用者	その他のサービス利用者	職員、一般	合計
平成26年度	59,055 食	1,330 食	8,325 食	68,710 食

② 給与栄養状況

栄養状況（一人一日当たり）			食品構成	
栄養素別	給与目標量	給与栄養量	食品群	実給与量
エネルギー	1,980 kcal	2,087 kcal	穀類	米 188 g
蛋白質	65.0 g	82.1 g		その他の穀類 121 g
脂質	50.0 g	54.5 g	種実類 2 g	
カルシウム	700 mg	972 mg	いも類 30 g	
鉄	10.7 mg	15.4 mg	砂糖類 31 g	
ビタミンB ₁	1.00 mg	1.27 mg	菓子類 29 g	
ビタミンB ₂	1.20 mg	1.55 mg	油脂類 10 g	
ビタミンC	50 mg	129 mg	豆類 68 g	
食塩相当量	10.0 g	9.6 g	果実類 74 g	
食物繊維	16.0 g	17.8 g	緑黄色野菜 87 g	
穀類エネルギー比	51.9 %	49.8 %	その他の野菜 273 g	
動物性蛋白質比	49.9 %	47.4 %	海藻類 3 g	
蛋白質エネルギー比	15.6 %	15.9 %	調味料 38 g	
脂質エネルギー比	23.0 %	23.8 %	魚介類 69 g	
糖質エネルギー比	61.4 %	60.3 %	肉類 85 g	
			卵類 32 g	
			乳類 239 g	

平成26年度2月期なかまの家標準目標量（区分1,900 kcal）及びその給与量を示したものです。

③ 行事食等実施状況

年	月	日	曜	行事名	内 容
26	4	23	水	希望メニュー	やきそばあんかけ他
	5	5	月	こどもの日	かつ丼他
		14	水	郷土食	三角ちまき他
	6	5	木	希望メニュー	冷やし中華他
		18	水	すしの日	十日町水産買受人組合様による生寿司
	7	4	金	七夕献立	小嶋そば、天ぷら他
		23	水	希望メニュー	冷やしラーメン、鶏肉のから揚げ他
	8	6	水	調理職員おすすめ	カルボナーラ他
		9	土	納涼会	お弁当、生ビール、ジュース、つくね、ナス漬け他
		13	水	お盆	太巻き、いなり他

		27	水	元町祭り	そうめん他
	9	5	金	調理職員おすすめ	煮豚他
		15	月	敬老の日献立	赤飯、エビチリ他
		20	土	お彼岸	ぼたもち他
	10	8	水	調理職員おすすめ	カルビクッパ他
		15	水	すしの日	十日町水産買受人組合様による生寿司
		19	日	なかまの家文化祭	赤飯、おでん、けんちん汁
	11	19	水	希望メニュー	鮭の親子丼
		21	金	厨房出張サービス	ラーメン他
	12	24	水	クリスマス会	スパゲッティミートソース、ショートケーキ他
		31	水	年越しメニュー	刺身、伊達巻、年越しそば他
27	1	1	木	元旦	おしるこ、雑煮他
		5	月	新年会	かつ丼他
		12	月	小正月	マグロ丼他
	2	3	火	節分	うどん、太巻き寿司、焼きとり他
		13	金	厨房出張サービス	ラーメン他
	3	3	火	ひな祭り	うめご飯、天ぷら、カットケーキ他
		20	金	お彼岸献立	ぼたもち他
		31	火	お別れ会	太巻き寿司、鮭の西京焼、雑煮風汁他

○ 事業別報告

1 障害者支援施設（施設入所支援、生活介護事業、短期入所事業、日中一時支援事業）

（1）利用者の状況

① 入退所状況

	入 所	退 所	適 用
男性	—	7月31日	グループホームへ
男性	—	7月31日	グループホームへ
男性	—	7月31日	グループホームへ
男性	—	7月31日	グループホームへ
男性	—	7月31日	グループホームへ
男性	—	7月31日	グループホームへ
男性	—	7月31日	グループホームへ
男性	9月1日	—	在宅から
男性	—	11月25日	死亡のため
男性	—	12月27日	死亡のため
男性	—	3月26日	特別養護老人施設へ
合計	1	10	

② 年齢別状況

	20未満	20～29	30～39	40～49	50～59	60～69	70～79	合 計	平均年齢	
男 性	0	2	5	8	5	8	5	33	52.31	53.09
女 性	0	2	1	6	4	9	2	24	54.17	
総計	0	4	6	14	9	17	7	57		
	0.00%	7.02%	10.53%	24.56%	15.79%	29.82%	12.28%	100.00%		

③ 出身市町村別分布

	十日町市	津南町	長岡市	計
男 性	25	7	1	33
女 性	24	0	0	24
合 計	49	7	1	57

※自立支援給付費支給市町村

④ 在籍年数分布

	1年未満	1～3	3～5	5～10	10～15	15～20	20～25	25～30	30～35年未満	合 計
男 性	0	0	3	3	4	10	0	6	7	33
女 性	0	1	1	4	2	4	0	8	4	24
合 計	0	1	4	7	6	14	0	14	11	57
割 合	0.00%	1.75%	7.02%	12.28%	10.53%	24.56%	0.00%	24.56%	19.30%	100.00%
	平均在籍年数									
男 性	19.00	19.12								
女 性	19.29									

⑤ 身体状況

ア 障害程度区分状況

	非該当	区分1	区分2	区分3	区分4	区分5	区分6	未判定	合 計
男 性	0	0		7	15	9	2	0	33
女 性	0	0	1	1	8	12	2	0	24
合 計	0	0	1	8	23	21	4	0	57

イ 重複障害状況

	体 幹	肢 体	視 覚	聴 覚	言 語	てんかん	発達障害	精神疾患
男 性	1	3	0	1	0	7	9	16
女 性	3	3	1	0	1	8	3	6
合 計	4	6	1	1	1	15	12	22

※ 人数重複・身障者手帳による

⑥ 各種手帳並びに年金受給状況

	療育手帳A	療育手帳B	障害基礎年金1級	障害基礎年金2級	身障手帳	精神障害者手帳
男 性	24	9	25	8	6	0
女 性	20	4	20	4	9	0
合 計	44	13	45	12	15	0

⑦ 利用者負担上限月額状況

(平成27年3月末日現在)

	0 円	1,500 円	24,600 円	37,200 円	その他	合計
男 性	33	0	0	0	0	33
女 性	24	0	0	0	0	24
合 計	57	0	0	0	0	57

(2) 事業実施状況

① 稼働状況

月	実稼働 日数	施設入所支援		実稼働 日数	生活介護		事業所全体	
		定員	65人 60人		定員	60人		
		延べ利用者数	稼働率		延べ利用者数	稼働率	延べ利用者数	稼働率
4月	30	1,932	99.08%	21	1,105	87.70%	3,037	94.61%
5月	31	1,939	96.23%	20	1,061	88.42%	3,000	93.31%
6月	30	1,935	99.23%	22	1,157	96.42%	3,092	94.56%
7月	31	1,989	98.71%	22	1,142	86.52%	3,131	93.88%
8月	31	1,707	91.77%	17	864	84.71%	2,571	89.27%
9月	30	1,750	97.22%	20	1,063	88.58%	2,813	93.77%
上半期	183	11,252	97.04%	122	6,392	89.50%	17,644	93.23%
10月	31	1,787	96.07%	20	1,101	91.75%	2,888	94.38%
11月	30	1,734	96.33%	20	935	77.92%	2,669	88.97%
12月	31	1,759	94.57%	19	1,039	91.14%	2,798	93.27%
1月	31	1,689	90.81%	19	966	84.74%	2,655	88.50%
2月	28	1,581	94.11%	19	961	84.30%	2,542	90.14%
3月	31	1,721	92.53%	18	1,029	95.28%	2,750	88.85%
下半期	182	10,271	94.06%	115	6,031	87.41%	16,302	87.04%
合計	365	21,523	95.62%	237	12,423	87.36%	33,946	92.42%

② 地域生活支援事業（日中一時支援）

月	利用延べ日数			実利用者数		備 考
	十日町市	津南町	合計	十日町市	津南町	
4月	0	0	0	0	0	
5月	0	0	0	0	0	
6月	0	0	0	0	0	
7月	0	0	0	0	0	
8月	0	0	0	0	0	
9月	0	0	0	0	0	
上半期計	0	0	0	0	0	
10月	0	0	0	0	0	
11月	2	0	2	1	0	
12月	0	0	0	0	0	
1月	0	0	0	0	0	
2月	1	0	1	1	0	
3月	1	0	1	1	0	
下半期計	4	0	4	3	0	
合 計	4	0	4	3	0	

③ 短期入所支援実績

月	実利用者数	延べ人数	利用日数	1日平均	備考
4月	7	8	37	1.23	
5月	8	14	67	2.16	
6月	8	14	70	2.33	
7月	11	19	76	2.45	
8月	7	14	60	1.94	
9月	8	14	34	1.13	
上半期計	49	83	344	1.87	
10月	6	11	25	0.81	
11月	6	10	29	0.97	
12月	7	12	41	1.32	
1月	5	11	41	1.32	
2月	7	14	48	1.71	
3月	9	12	56	1.81	
下半期計	40	70	240	1.32	
合 計	89	153	584	1.60	

④ 主な活動状況

ア 活動状況一覧

表 1

年	月	日	曜	内 容	備 考
26	4	2	水	保護者会会計監査	
		10	木	イオンイエローキャンペーン参加	
		13	日	保護者会総会	
		14	月	理容組合ボランティア	
		17	木	血液・心電図検査	
		18	金	図工クラブ	
		24	木	音楽クラブ	
		25	金	エアロビクス	
		27	日	ひだまりプール	
		29	火	天理教ボランティア	
		30	水	避難訓練	
	5	3	土	一斉帰省	～6日まで
		5	月	全館消毒	
		9	金	胸部レントゲン撮影	
		11	日	ハッピークラブ	
				ひだまりプール	
		15	木	図工クラブ	
		20	火	歯科検診	
		21	水	県障害者スポーツ大会参加	

	22	木	音楽クラブ	
	23	金	エアロビクス	
	30	金	避難訓練	
6	8	日	保護者会作業協力	
			ひだまりプール	
	9	月	理容組合ボランティア	
	11	水	イオンイエローキャンペーン参加	
	17	火	内科検診	
	18	水	寿司ボランティア	
	19	木	図工クラブ	
	20	金	エアロビクス	
	22	日	ふれあい運動会	
	23	月	特殊歯科検診	
	24	火	特殊歯科検診	
	25	水	音楽クラブ	
	26	木	すずかけふれあいまつり	上野小学校
	30	月	避難訓練	
7	6	日	保護者会作業協力	
	16	水	自治会映写会	
	17	木	図工クラブ	
	13	日	ハッピークラブ	
	18	金	エアロビクス	
	23	水	音楽クラブ	
	27	日	ひだまりプール	
	28	月	理容組合ボランティア	
	29	火	避難訓練	
	30	水	川西地区民生児童委員障害部会ボランティア	
8	3	日	保護者会作業協力	
	4	月	一泊旅行	～5日
	5	火	一泊旅行	～6日
	9	土	納涼会	
	10	日	一斉帰省	～14日
	12	火	全館消毒	
	22	金	エアロビクス	
			避難訓練	
	24	日	ひだまりプール	
	26	火	上野仮装大会参加	
	27	水	元町祭り参加	
	29	金	音楽クラブ	
	30	土	24時間テレビ募金活動参加	
	31	日	保護者会役員会	

9	8	月	理容組合ボランティア	
	9	火	還暦祝い	
	11	木	イオンイエローキャンペーン参加	
	14	日	ハッピークラブ	
	18	木	図工クラブ	
			一泊旅行	～19
	19	金	エアロビクス	
	21	日	三清会ボランティア	
	25	木	音楽クラブ	
	26	金	一泊旅行	～27
			避難訓練	
	28	日	ひだまりプール	
10	29	月	一泊旅行	～30
	30	火	婦人科健診	
	2	木	川西中学校職場見学体験	
	5	日	保護者会役員会	
	7	火	一泊旅行	～8
	9	木	一泊旅行	～10
	12	日	ひだまりプール	
	14	火	川西中学校職場見学体験	
	15	水	音楽クラブ	
			寿司ボランティア	
	16	木	図工クラブ	
	17	金	エアロビクス	
	19	日	収穫文化祭	
			利用者帰省	
	21	火	利用者帰所	
	23	木	一泊旅行	～24
	27	月	理容組合ボランティア	
	31	金	避難訓練	
11	2	日	保護者会バザー	
	9	日	保護者会作業協力・保護者会懇談会	
			ハッピークラブ	
			ひだまりプールプール	
	20	木	図工クラブ	
	21	金	班別忘年会	
	27	木	音楽クラブ	
12	28	金	避難訓練	
	4	木	班別忘年会	
	7	日	保護者会役員会	

27	1	8	月	理容組合ボランティア	
		10	水	班別忘年会	
		11	木	イオンイエローキャンペーン参加 図工クラブ	
		14	日	ひだまりプール	
		22	月	避難訓練	
		24	水	クリスマス会	
		25	木	音楽クラブ	
		30	火	利用者帰省 全体職員会議	
	2	4	日	利用者帰所	
		7	水	自治会新年会	
		14	水	自治会どんど焼き	
		22	木	音楽クラブ	
		23	金	エアロビクス	
		25	日	ひだまりプール	
		26	月	理容組合ボランティア	
		29	木	避難訓練	
	3	3	火	豆まき	
		8	日	ハッピークラブ	
		19	木	図工クラブ	
		22	日	ひだまりプール	
		26	木	音楽クラブ 避難訓練	
		27	金	エアロビクス	
		1	日	保護者会役員会	
		8	日	ハッピークラブ	
		9	月	理容組合ボランティア	
		13	金	自治会役員選挙	
		14	土	利用者帰省 全体職員会議	
		16	月	利用者帰所	
		17	火	自治会役員就任式	
		19	木	図工クラブ 避難訓練	
		20	金	音楽クラブ	
		22	日	ひだまりプール	
		27	金	エアロビクス	
		31	火	職員お別れ会 自治会慰労会	

表 2

	4 月	5 月	6 月	7 月	8 月	9 月	10 月	11 月	12 月	1 月	2 月	3 月	合 計
外出（回）	17	22	25	23	21	15	22	17	9	13	16	16	216
一泊旅行（回）	0	0	0	0	2	3	3	0	0	0	0	0	8
参加延べ人数（人）	66	87	73	84	67	64	64	67	31	56	44	63	766
休日余暇クラブ（回）	2	2	3	3	1	2	3	4	2	0	2	2	26
参加延べ人数（人）	27	33	32	27	10	23	26	59	31	0	22	24	314
ひだまりプール（回）	1	1	1	1	1	1	1	1	1	1	1	1	12
参加延べ人数（人）	3	3	3	4	2	3	3	2	3	2	2	2	32
エアロビクス（回）	1	1	1	1	1	1	1	1	0	1	1	1	11
参加延べ人数（人）	16	16	13	11	13	9	11	12	0	12	11	11	135
ハッピークラブ（回）	0	1	0	1	0	1	0	1	0	0	1	1	6
参加延べ人数（人）	0	12	0	12	0	10	0	10	0	0	10	10	64
図工クラブ（回）	1	1	1	1	0	1	1	1	1	0	1	1	10
参加延べ人数（人）	15	18	11	16	0	14	12	12	15	0	15	9	137

イ 作業実施状況

作業種目	参加人数	作業種目	参加人数
ゴルフボール拾い	7 人	糸管残糸取り	13 人
新聞色抜き作業	1 人	ふくろうマスコット作り	1 人

(3) 事業内会議・研修等実施状況

① 事業内会議

	4 月	5 月	6 月	7 月	8 月	9 月	10 月	11 月	12 月	1 月	2 月	3 月	合計
全体職員会議	0	0	0	0	1	0	0	0	1	0	0	1	3
寮連絡調整会議	1	1	1	1	1	1	1	1	1	1	1	1	12
なかご寮会議	1	1	1	1	2	1	1	1	1	3	1	2	16
つつじ寮会議	1	1	1	1	2	1	1	1	2	1	1	1	14
ごうし寮会議	1	1	1	1	1	2	1	2	1	1	0	2	14
工作班会議	1	1	1	1	1	1	1	1	1	1	1	0	11
加工班会議	1	1	1	1	1	1	1	1	1	1	1	1	12
千手班会議	1	1	1	1	1	1	1	1	1	1	1	1	12
給食会議	1	0	1	0	0	1	1	0	0	1	1	0	6

② 事業内研修

開催月日	研修内容	参加人数
7 月 14 日	腰痛予防の要点と実技指導	25
8 月 10 日	研修報告会	27
12 月 30 日	研修報告会及び感染症対策について	29
3 月 14 日	研修報告会	33

(4) 健康管理状況

① 健康診断等

年	月	日	曜	内 容	備 考
26	4	8	火	身体測定・検尿	
		9	水	身体測定・検尿	
		17	木	血液・心電図検査	
	5	9	金	胸部レントゲン撮影	
		20	火	歯科検診	
	6	10	火	肝炎ウイルス検査（市検診）	～12日
		17	火	内科検診	
		23	月	特殊歯科検診	～24日
	7	1	火	中条第2病院脳波検査	～29日
	9	30	火	婦人科健診・骨密度検査	
	10	2	木	検診6か月後再検者血液検査	
		15	水	診療所内服者血液検査	
	11	19	水	インフルエンザ予防接種	
	12	3	水	精神科健診	
27	2	16	月	全員血圧測定	～20日
	3	10	火	婦人科検診再検者受診	

② 入院状況

性別	年齢	疾患名		医療機関		入院 日数
				病院名	受診科	
男性	66	右下腿蜂窩織炎		十日町病院	内科	11
男性	73	低ナトリウム血症		十日町病院	内科	8
男性	73	低ナトリウム血症		十日町病院	内科	13
男性	32	低ナトリウム血症・意識障害		立川総合病院	脳外科	9
男性	59	尿路感染		十日町病院	内科	30
男性	73	低ナトリウム血症・脳出血		十日町病院	内科	6
男性	66	敗血症		十日町病院	整形外科	9
男性	52	右足背蜂窩織炎		十日町病院	整形外科	17
男性	59	褥瘡・精神不安定		中条第二病院	精神科	29
男性	71	左鼠径ヘルニア		十日町病院	外科	5
延べ人数	10名	実人数	6名	延べ入院日数		137日

③ 通院状況

		人数	通院回数	備 考
内科系	高血圧症	8	31	毎月血圧測定
	高脂血症	12	46	
	肝炎	1	7	
	心臓病	3	15	
	糖尿病	2	8	
	便秘	22	4	浣腸や坐薬も併用
	腎臓病	1	155	人工透析
	その他	16	50	発熱、低Na血症、潰瘍性大腸炎、甲状腺機能障害等
外科系	外科	5	11	人工肛門、外傷
	脳外科	5	15	てんかん、頭部外傷
	整形外科	11	24	骨折、蜂窩織炎
	泌尿器科	4	12	前立腺肥大、膀胱腫脹
	歯科	33	95	う歯治療、義歯破損、歯石除去
その他	精神科	19	27	
	てんかん	22	52	脳波検査
	皮膚科	8	17	皮膚炎
	眼科	7	17	白内障、結膜炎
	耳鼻科	4	20	耳下腺炎、中耳炎
	婦人科	2	2	健診後の再検査
合計		185	608	

2 共同生活援助事業

(1) 利用者の状況

① 入退居状況

グループホーム名	性別	入居	異動	退去	適用
ひまわり	女	5月5日	—	—	在宅から
いずみ	男	8月1日	—	—	なかまの家から
〃	男	〃	—	—	〃
〃	男	〃	—	—	〃
〃	男	〃	—	—	〃
〃	男	〃	—	—	〃
〃	男	〃	—	—	やまゆりから
〃	女	〃	—	—	かたくりから
やまゆり	男	—	8月1日	—	いずみへ異動
〃	男	8月1日	—	—	なかまの家から
かたくり	女	—	8月1日	—	いずみへ異動
〃	男	8月1日	—	—	なかまの家から
合 計 (人)		8	2	0	

② 年齢別状況

		20未満	20～29	30～39	40～49	50～59	60～64	65以上	合計	平均年齢	
かたくり	男	0	0	0	1	0	0	0	1	44.00	46.00
	女	0	0	1	2	0	1	0	4	46.50	
すずらん	男	0	0	0	0	3	0	1	4	59.70	59.70
	女	0	0	0	0	0	0	0	0	0.00	
ひまわり	男	0	0	1	1	0	1	1	4	52.50	51.80
	女	0	0	0	1	0	0	0	1	49.00	
やまゆり	男	0	0	0	0	0	2	0	2	62.00	61.30
	女	0	0	0	0	1	1	0	2	60.50	
しんざ	男	0	1	0	0	2	1	0	4	49.25	55.00
	女	0	0	0	0	0	2	1	3	56.40	
かんばら	男	0	0	0	0	0	0	0	0	0.00	55.60
	女	0	0	0	1	2	2	0	5	55.60	
いずみ	男	0	1	1	1	1	1	1	6	49.16	49.10
	女	0	0	0	1	0	0	0	1	49.00	
総計		0	2	3	8	10	10	4	37	53.50	
		0.00%	5.40%	8.11%	21.62%	27.03%	27.03%	10.81%	100.00%		

③ 出身市町村別分布

		十日町市	津南町	その他	計	合計（人）
かたくり	男	1	0	0	1	5
	女	4	0	0	4	
すずらん	男	4	0	0	4	4
	女	0	0	0	0	
ひまわり	男	4	0	0	4	5
	女	1	0	0	1	
やまゆり	男	2	0	0	2	4
	女	2	0	0	2	
しんざ	男	3	1	0	4	7
	女	3	0	0	3	
かんばら	男	0	0	0	0	5
	女	4	1	0	5	
いずみ	男	5	1	0	6	7
	女	1	0	0	1	
合計（人）	男	19	2	0	21	37
	女	15	1	0	16	

④ 在籍年数分布

（前グループホーム利用年数含む）

		1年未満	1～3	3～5	5～10	10～15	15～20	20年以上	合計（人）	平均在籍（年）	
かたくり	男	1	0	0	0	0	0	0	1	0.60	8.26
	女	0	0	0	1	3	0	0	4	10.17	
すずらん	男	0	0	0	0	0	4	0	4	15.30	15.30
	女	0	0	0	0	0	0	0	0	0.00	
ひまわり	男	0	0	0	0	4	0	0	4	10.60	10.30
	女	1	0	0	0	0	0	0	1	0.33	
やまゆり	男	1	0	1	0	0	0	0	2	2.20	5.78
	女	0	0	0	1	1	0	0	2	9.35	
しんざ	男	0	1	0	3	0	0	0	4	4.87	5.84
	女	0	1	0	1	1	0	0	3	7.13	
かんばら	男	0	0	0	0	0	0	0	0	0.00	4.54
	女	0	5	0	0	0	0	0	5	4.54	
いずみ	男	5	0	1	0	0	0	0	6	1.15	2.47
	女	0	0	0	0	1	0	0	1	10.40	
合計（人）		8	7	2	6	10	0	0	37		
割 合		21.62%	18.92%	5.41%	16.22%	27.03%	0.00%	0.00%	100.00%		

※自立支援給付費支給市町村

⑤ 身体状況

ア 障害程度区分状況

		非該当	区分1	区分2	区分3	区分4	区分5	区分6	未判定	合計（人）
かたくり	男	0	0	0	0	1	0	0	0	1
	女	0	0	3	1	0	0	0	0	4
すずらん	男	0	2	0	2	0	0	0	0	4
	女	0	0	0	0	0	0	0	0	0
ひまわり	男	0	2	1	1	0	0	0	0	4
	女	0	0	1	0	0	0	0	0	1
やまゆり	男	0	0	0	2	0	0	0	0	2
	女	0	0	1	1	0	0	0	0	2
しんざ	男	0	0	1	2	0	1	0	0	4
	女	0	1	0	2	0	0	0	0	3
かんばら	男	0	0	0	0	0	0	0	0	0
	女	0	1	0	4	0	0	0	0	5
いずみ	男	0	0	0	4	2	0	0	0	6
	女	0	1	0	0	0	0	0	0	1
合 計		0	7	7	19	3	1	0	0	37

イ 重複障害状況

		体 幹	肢 体	視 覚	聴 覚	言 語	てんかん	発達障害	精神疾患
かたくり	男	0	0	0	0	0	0	0	0
	女	0	1	0	1	2	1	0	0
すずらん	男	0	0	0	0	1	1	0	0
	女	0	0	0	0	0	0	0	0
ひまわり	男	0	0	0	0	0	0	0	0
	女	0	0	0	0	0	0	0	1
やまゆり	男	0	0	0	0	0	1	0	0
	女	0	0	0	0	0	0	0	1
しんざ	男	0	1	0	0	1	1	1	0
	女	0	0	0	1	0	0	0	1
かんばら	男	0	0	0	0	0	0	0	0
	女	0	0	0	0	1	2	0	0
いずみ	男	0	0	0	0	0	2	0	1
	女	0	0	0	0	0	0	0	0
合 計（人）		0	2	0	2	5	8	1	4

※人数重複

⑥ 各種手帳並びに年金受給状況

		療育手帳A	療育手帳B	障害基礎 年金1級	障害基礎 年金2級	身障手帳	精神障害者手帳
かたくり	男	1	0	1	0	0	0
	女	2	2	2	2	0	0
すずらん	男	1	3	1	3	0	0
	女	0	0	0	0	0	0
ひまわり	男	0	4	0	5	0	0
	女	0	1	0	0	0	0
やまゆり	男	1	1	1	1	0	0
	女	1	1	1	1	0	0
しんざ	男	3	1	3	1	1	0
	女	1	2	2	1	0	0
かんばら	男	0	0	0	0	0	0
	女	3	2	3	2	0	0
いずみ	男	5	1	5	1	0	0
	女	0	1	0	1	0	0
合 計 (人)		18	19	19	18	1	0

⑦ 利用者負担上限月額状況

		0 円	1,500 円	24,600 円	37,200 円	その他	合計
かたくり	男	1	0	0	0	0	1
	女	4	0	0	0	0	4
すずらん	男	4	0	0	0	0	4
	女	0	0	0	0	0	0
ひまわり	男	4	0	0	0	0	4
	女	1	0	0	0	0	1
やまゆり	男	2	0	0	0	0	2
	女	2	0	0	0	0	2
しんざ	男	4	0	0	0	0	4
	女	3	0	0	0	0	3
かんばら	男	0	0	0	0	0	0
	女	5	0	0	0	0	5
いずみ	男	6	0	0	0	0	6
	女	1	0	0	0	0	1
合 計 (人)		37	0	0	0	0	37

(2) 事業実施状況

① 稼働状況

月	実稼働日数	かたくり		すずらん		ひまわり		やまゆり	
		定員5人		定員4人		定員5人		定員4人	
		延利用者数	稼働率	延利用者数	稼働率	延利用者数	稼働率	延利用者数	稼働率
4月	30	143	95.33	120	100.00	150	100.00	120	100.00
5月	31	138	89.03	116	93.55	141	90.97	117	94.35
6月	30	142	94.67	120	100.00	150	100.00	119	99.17
7月	31	150	96.77	124	100.00	155	100.00	122	98.39
8月	31	142	91.61	120	96.77	145	93.55	119	95.97
9月	30	143	95.33	120	100.00	150	100.00	119	99.17
上半期	183	858	93.79	720	98.36	891	97.38	716	97.81
10月	31	151	97.41	124	1.00	155	1.00	124	1.00
11月	30	142	94.67	120	1.00	150	1.00	120	1.00
12月	31	143	92.26	120	0.97	151	0.97	122	0.98
1月	31	138	89.03	103	0.83	147	0.95	119	0.96
2月	28	139	99.29	112	1.00	140	1.00	112	1.00
3月	31	152	98.06	124	1.00	145	0.94	124	1.00
下半期	182	865	95.12	703	0.97	888	0.98	721	0.99
合計	365	1,723	94.46	1,423	97.51	1,779	97.38	1,437	98.45

月	実稼働日数	しんぎ		かんぱら		いずみ		全体	
		定員7人		定員5人		定員7人		定員30人 (8月～37人)	
		延利用者数	稼働率	延利用者数	稼働率	延利用者数	稼働率	延利用者数	稼働率
4月	30	180	85.71	149	99.33			865	96.11
5月	31	203	93.55	145	93.55			872	93.76
6月	30	209	99.52	149	99.33			896	99.56
7月	31	217	100.00	154	99.35			925	99.46
8月	31	212	97.70	150	96.77	208	95.85	1,088	94.86
9月	30	208	99.05	149	99.33	208	99.01	1,095	98.65
上半期	183	1,229	95.94	896	97.93	416	96.65	5,741	97.07
10月	31	217	1.00	155	100.00	217	100.00	1,143	99.65
11月	30	210	1.00	149	99.33	210	100.00	1,101	99.19
12月	31	195	0.90	150	96.77	213	98.16	1,095	95.47
1月	31	208	0.96	147	94.83	208	95.85	1,070	93.29
2月	28	196	1.00	139	99.29	196	100.00	1,034	99.81
3月	31	217	1.00	153	98.70	217	100.00	1,132	98.69
下半期	182	1,243	0.98	893	98.15	1,261	98.80	6,575	97.68
合計	365	2,472	96.75	1,789	97.93	1,677	98.61	12,316	97.35

(2) 主な活動状況

① 活動状況一覧

年	月	日	曜	内 容	備 考
26	4	3	木	ひまわり世話人会議	
		4	金	消防署設備点検（ひまわり・かんぱら）	
		6	日	きらりクラブ	
		9	水	しんぞ世話人会議	
				やまゆり世話人会議	
		10	木	かたくり世話人会議	
		11	金	かんぱら世話人会議	
		14	月	すずらん世話人会議	
		16	水	中条駐在かんぱら車庫等状況確認（タバコ・空き缶ポイ捨て）	世話人より報告受け対応
		19	土	ケース会議（入居予定者）	
		20	日	町内清掃	
		22	火	消防署設備点検（やまゆり・しんぞ・すずらん）	
		23	水	ひまわり世話人会議（臨時）	
		27	日	ひだまりプール	
		30	水	世話人研修会打ち合わせ	あおぞらにて
	5	3	土	外出支援（帰省残留者）	
		5	月	利用者1名入所（ひまわり）	
		8	木	すずらん世話人会議	
				かたくり世話人会議	
				就労者相談支援（かんぱら利用者）	障害者就業・生活支援センター あおぞらと一緒に
		9	金	かんぱら世話人会議	
		12	月	しんぞ世話人会議	
				しんぞ夕食外出引率	
		14	水	ひまわり世話人会議	
				やまゆり世話人会議	
		18	日	ワークなごみ余暇支援送迎（事業所まで）	
		19	月	世話人研修会打ち合わせ（あおぞら）	
		22	木	ケア会議	身体障害者福祉センターにて
				サビ管部会	ワークセンターかわにしにて
		25	日	ひだまりプール	
		27	火	暮らし部会	十日町市・津南町障害福祉関係 機関連絡協議会主催
	6	1	日	きらりクラブ	
		3	火	ひまわり世話人会議	
		4	水	かたくり世話人会議	
		5	木	かんぱら世話人会議	
		6	金	すずらん世話人会議	

	8	日	理容引率	
			ひだまりプール	
	10	火	しんぞ世話人会議	
	11	水	やまゆり世話人会議	
	18	水	消防署設備点検（かたくり）	
	19	木	世話人研修会（13名出席）	十日町市・津南町障害福祉関係 機関連絡協議会主催
	22	日	なかまの家ふれあい運動会参加	
	24	火	住民健診引率（1名）	
	26	木	サビ管・相談支援従事者研修会打ち合わせ	千手コミセンにて
7	27	金	モニタリング会議	ワークセンターなごみにて
	6	日	きらりクラブ	
	7	月	かたくり世話人会議	
	8	火	ひまわり世話人会議	
	9	水	しんぞ世話人会議	
			やまゆり世話人会議	
	10	木	保護者いずみ案内（入居予定者）	
	11	金	かんばら世話人会議	
			すずらん世話人会議	
	12	土	理容引率	
			ワークなごみ余暇支援送迎（事業所まで）	
	15	火	モニタリング会議	ワークセンターかわにしにて
			利用者・保護者やまゆり案内（入居予定者）	
	16	水	モニタリング会議	ワークセンターなごみにて
	17	木	いずみ世話人会議（打ち合わせ）	
			ケース会議（いずみ入居予定者）	自宅訪問
			保護者かたくり案内（入居予定者）	
	18	金	外出引率（長岡）（保護者に面会のため）	
	23	水	いずみ引き渡し・物品搬入開始（～31日）	
	24	木	利用者いずみ案内（入居予定者）	
	26	土	地域移行予定者説明会	なかまの家にて
			保護者いずみ案内	
			三好園しんぞ納涼会参加（7名）	
	27	日	ひだまりプール	
8	1	金	いずみ開所（利用者入居）	
			かたくり異動者引っ越し・新入居者入居	
			やまゆり異動者引っ越し	
	2	土	やまゆり新入居者入居	
	4	月	かたくり世話人会議	

		5	火	ひまわり世話人会議	
				すずらん世話人会議	
				すずらん世話人会議	
		6	水	住民健診（5名）肝炎ウイルス検査（4名）	
		7	木	かんばら世話人会議	
		8	金	8号棟打ち合わせ	本部にて
		9	土	外出理容引率（2名）	いずみ利用者
		10	日	外出理容引率（3名）	いずみ利用者
		11	月	しんざ世話人会議	
		13	水	帰省残留者対応（～15日）	
		19	火	いずみ世話人会議	
		21	木	サビ管・相談支援従事者研修会	千手コミセンにて
		23	土	外出理容送り	
		24	日	ひだまりプール	
		25	月	十日町おおまつり見物（7名）	
		26	火	モニタリング会議	ワークセンターなごみにて
	9	3	水	ひまわり世話人会議	
		5	金	サビ管部会	なごみの家にて
		8	月	かたくり世話人会議	
				やまゆり世話人会議	
		9	火	すずらん世話人会議	
		10	水	いずみ世話人会議	
		12	木	しんざ世話人会議	
				かんばら世話人会議	
		17	水	モニタリング会議	しんざにて
	10	28	日	ひだまりプール送り	
		30	火	婦人科検診	
		1	水	夜間支援体制打ち合わせ(かたくり)	かたくりにて
		4	土	外出理容引率（3名）	いずみ利用者
		5	日	外出理容引率（2名）	いずみ利用者
		6	月	かたくり世話人会議	
				やまゆり世話人会議	
		7	火	すずらん世話人会議	
		9	木	しんざ世話人会議	
		10	金	いずみ世話人会議	
				かんばら世話人会議	
		11	土	いずみ茶話会（ご近所の方を招待）	6名来所
		12	日	外出引率（5名）	いずみ利用者

		15	水	ケース検討会議（高齢利用者の今後の方向性）	
		19	日	なかまの家収穫文化祭見物（希望者のみ）	利用者8名、世話人1名
		22	水	妻有荘体験利用（1名）	
		23	木	ヘルパーステーション統合打ち合わせ	本部にて
		24	金	世話人研修打ち合わせ	あおぞらにて
	11	2	日	一般就労者・職場実習者日帰り旅行（伊香保）	7名参加
		4	火	しんぞ世話人会議	
				かんばら世話人会議	
		5	水	ひまわり世話人会議	
		6	木	世話人研修会（13名出席）	十日町市・津南町障害福祉関係 機関連絡協議会主催
		9	日	ひだまりプール送り	
		10	月	やまゆり世話人会議	
		11	火	外出理容引率（1名）	しんぞ利用者
		12	水	いずみ世話人会議	
		13	木	すずらん世話人会議	
				サビ管部会	
		14	金	インフルエンザ予防接種（10名）	大坪医院
		17	月	ヘルパーステーション統合打ち合わせ	本部にて
				インフルエンザ予防接種（10名）	小林内科医院
		18	火	〃（5名）	富田医院
		19	水	〃（世話人・生活支援員）	なかまの家にて
		21	金	インフルエンザ予防接種（10名）	大坪医院
		25	火	スプリンクラー工事業者現地視察	かんばら
	12	4	木	ひまわり世話人会議	
		5	金	かたくり世話人会議	
		9	火	すずらん世話人会議	
				やまゆり世話人会議	
		11	木	いずみ世話人会議	
				ヘルパーステーション統合打ち合わせ	本部にて
		12	金	しんぞ世話人会議	
				かんばら世話人会議	
		14	日	ひだまりプール送り	
		15	月	モニタリング会議	ワークセンターかわにしにて
		16	火	世話人説明会（待遇等について）	なかまの家にて
		17	水	外出引率（長岡）（保護者に面会のため）	
		20	土	外出理容引率（5名）	
		21	日	外出引率（5名）	いずみ利用者
27	1	1	木	残留者昼食外出（5名）	
		2	金	残留者昼食外出（5名）	

	5	月	かたくり世話人会議	
	6	火	すずらん世話人会議	
			やまゆり世話人会議	
	7	水	ひまわり世話人会議	
	9	金	かんばら世話人会議	
	11	日	モニタリング会議	かんばらにて
	13	火	いずみ世話人会議	
			モニタリング会議	ワークセンターなごみにて
	14	水	しんざ世話人会議	
	15	木	サビ管・相談支援合同研修会参加	千手コミセンにて
	21	水	ヘルパーステーション統合打ち合わせ	本部にて
	25	日	ひだまりプール送り	
2	4	水	ひまわり世話人会議	
	5	木	かたくり世話人会議	
	6	金	かんばら世話人会議	
	9	月	いずみ世話人会議	
	10	火	すずらん世話人会議	
			やまゆり世話人会議	
	11	水	外出引率（2名）	かたくり利用者
	12	木	しんざ世話人会議	
			電気製品安全点検（新潟県電気商業組合様）	やまゆり・しんざ・かたくり
	13	金	〃	いずみ・かんばら
	15	日	外出理容引率（5名）	いずみ利用者
	16	月	外出理容・外出引率（1名）	しんざ利用者
	18	水	居室替え（清掃）	ひまわり
	19	木	暮らし部会出席	十日町市・津南町障害福祉関係 機関連絡協議会主催
			スプリンクラー消防検査立ち会い	かんばら
	21	土	十日町雪まつり見物（5名）	いずみ利用者
	22	日	ひだまりプール送り	
			十日町雪まつり見物（4名）	かんばら利用者
3	23	月	ヘルパーステーション統合打ち合わせ	本部にて
			モニタリング会議	なごみの家にて
	25	水	障害関係機関全体会出席	十日町市・津南町障害福祉関係 機関連絡協議会主催
			感染性胃腸炎対応（～3月3日）	すずらん
	2	月	かたくり世話人会議	
	4	水	ひまわり世話人会議	
			やまゆり世話人会議	
	5	木	かんばら世話人会議	
	7	土	外出引率（1名）	

8	日	川西雪まつり見物（3名）	ひまわり利用者
9	月	しんざ世話人会議	
11	水	すずらん世話人会議	
12	木	いずみ世話人会議	
14	土	温泉・夕食外出引率（4名）	やまゆり利用者
15	日	だんご拾い（清龍寺）	かたくり利用者
16	月	外出引率（長岡）（2名）（保護者に面会1名）	
		夜間支援打ち合わせ・顔合わせ会（すずらん）	すずらんにて
18	水	事業所訪問（山崎食品）	利用者就労事業所
19	木	〃（高橋パン）	利用者就労事業所
		〃（高橋クリーニング）	利用者就労事業所
20	金	夕食外出（7名）	しんざ
21	土	外出引率（5名）	いずみ
22	日	ひだまりプール送り	
23	月	事業所訪問（ワークセンターあんしん）	利用者就労事業所
		事業所訪問（キノコハウス白川）	利用者就労事業所
		事業所訪問（津山商店）	利用者就労事業所
		夜間支援打ち合わせ（すずらん）	すずらんにて
24	火	ヘルパーステーション統合打ち合わせ	本部にて
25	水	ワークセンターかわにし見学	すずらん利用者

②日中活動状況

日中活動場所等	人数（名）	日中活動場所等	人数（名）
ワークセンターかわにし	7	平成園	1
ワークセンターなごみ	7	津山商店	1
なごみの家	5	三好園四ツ宮	1
ワークセンターあんしん	1	高橋パン	1
ケアセンターハーモニー	1	山崎食品	1
十日町市身体障害者福祉センター	1	（有）きのこハウス白川	2
エンゼル妻有	1	高橋クリーニング	1
三好園デイサービス	1		

※人数重複

（3）事業内会議開催状況

	4月	5月	6月	7月	8月	9月	10月	11月	12月	1月	2月	3月	合計（回）
世話人会議	7	6	6	7	7	7	8	7	7	7	7	9	85
生活支援員会議	0	0	0	0	0	0	0	0	0	0	0	0	0

(4) 健康管理

① 入院状況

性別	年齢	疾患名		医療機関		入院 日数
				病院名	受診科	
女	44	左顔面蜂窩織炎		十日町病院	耳鼻科	10
女	65	癒着性腸閉塞		十日町病院	外科	19
男	51	小腸捻転・絞扼性腸閉塞		十日町病院	外科	18
女	49	脳出血		十日町病院	脳外科	10
延べ人数	4名	実人数	4名	延べ入院日数		57日

② 通院状況

		人数	通院回数	備 考
内科系	高血圧症	4	20	
	高脂血症	3	13	
	肝炎	1	5	
	心臓病	3	11	健康診断後精密検査含む
	糖尿病	3	16	
	胃炎	5	7	胃腸炎含む
	便秘	2	8	
	その他	35	43	風邪・花粉症・検診再検、予防接種等
外科系	整形外科	6	28	
	泌尿器科	3	7	
	脳外科	3	10	
	歯科	13	46	
その他	精神科	4	18	
	てんかん	5	13	
	皮膚科	14	29	
	眼科	4	5	
	耳鼻科	2	3	
	婦人科	17	6	検診含む
合 計		127	288	

Ⅲー２ 障害福祉サービス事業所なごみの家

1 事業所の概要

(1) 運営理念

- ① 利用者一人ひとりが基本的人権を共有する個人として尊重します。
- ② 主体的な地域生活ができるようエンパワメント支援を展開します。
- ③ 地域社会との連携を大切にします。

(2) 運営方針

- ① 人の多様性を理解し、一人ひとりが人生の主人公であることを尊重します。
- ② 個人の強みを見出し、主体的生活ができるよう支援します。
- ③ 虐待や身体拘束がないように相互牽制ができる組織づくりを行います。
- ④ 行政、関係支援機関、地域社会とのネットワーク（情報の共有化）とパートナーシップ（役割の相互理解）を重視した事業を展開します。
- ⑤ 運営にあたっては、利用者と地域社会を大切にして支援を展開します。

(3) 事業概要

施設の名称	障害福祉サービス事業所なごみの家
所在地	新潟県十日町市高山 1360-2
設立年月日	平成 10 年 4 月 1 日
敷地面積	2,391.21 m ²
建物構造	本 体 : 鉄筋コンクリート構造 2 階建 作業棟 : 鉄骨構造 2 階建 倉 庫 : 軽量鉄骨 2 階建
延べ床面積	本 体 : 780.80 m ² 作業棟 : 392.90 m ² 倉 庫 : 98.80 m ² 合計 : 1,272.5 m ²
施設長名	高橋 博
電話番号	025-752-5212
FAX 番号	025-752-0348
E-mail アドレス	info-nagomi@fuku-tokamachi.or.jp

(4) 実施事業

事業名	定員	指定年月日	事業所番号	事業実施地域
生活介護事業	18 人	平成 21 年 4 月 1 日	1511000018	十日町市、津南町
就労継続支援B型事業	22 人	平成 21 年 4 月 1 日	1511000018	十日町市、津南町
放課後等児童デイサービス事業	10 人	平成 25 年 10 月 1 日	1151000043	十日町市、津南町
基準該当居宅介護		平成 18 年 10 月 1 日	1541000012	十日町市、津南町
委託相談支援事業		平成 15 年 10 月 1 日		十日町市、津南町
特定相談支援事業		平成 24 年 4 月 1 日	1531000022	十日町市、津南町
一般相談支援事業		平成 24 年 4 月 1 日	1531000022	十日町市、津南町
障害児相談支援事業		平成 24 年 4 月 1 日	1531000023	十日町市、津南町
障害者就業・生活支援センター		平成 21 年 4 月 1 日		魚沼圏域 (4 市 2 町)

(5) 職員の配置状況

生活介護事業、就労継続支援B型事業、放課後等デイサービス事業、基準該当居宅介護事業

	生活介護		就労継続支援 B型		放課後等ディ サービス		基準該当居宅 介護		全 体		
	職員	準職員	職員	準職員	職員	準職員	職員	準職員	職員	準職員	合計
管理者	1								1		1
サービス管理責任者	1								1		1
サービス提供責任者					1		1		2		2
児童発達支援管理責任者						1				1	1
支援員	2	2	2	2		3			4	7	11
職業指導員				4						4	4
訪問介護員								2		2	2
看護師		1								1	1
事務員										1	1
その他											
合 計	4	3	2	6	1	4	1	2	8	16	24
嘱託医師	1									1	1

※兼務は省略 (平成 27 年 3 月末日)

障がい者地域生活支援センター、障がい者就業・生活支援センター

	相談支援		就業・生活		全 体		
	職員	準職員	職員	準職員	職員	準職員	合計
相談支援専門員	4	1			4	1	5
相談員		1				1	1
就労支援員			1	1	1	1	2
生活支援員				1		1	1
事務員							
合 計	4	2	1	2	5	4	9

※兼務は省略（平成 27 年 3 月末日）

2 重点目標に対する取組結果

（1）職員の育成を図ります。

- ① 利用者の高齢化に伴い、職員の身体介護技術の習得のための研修を実施します。
- ② その他利用者、職員のニーズに対応した内部研修の充実を図ります。

<取組結果>

介護研修は、12月に当法人職員で介護福祉士の資格取得者を講師に招き、内部研修を実施しました。

その他として、法人研修や外部研修に可能な限り参加している他に、内部研修として外部講師招聘による発達障害や性教育、ダウン症等の学習会を開催した他、てんかんについてDVD鑑賞による研修会等を実施しました。

（2）防災マニュアルの再検討

災害種別や取り巻く環境、障がい等に配慮した具体的対策の検討を行います。

<取組結果>

防災マニュアルは、各種災害に対応した具体的なものに改定しました。その結果、避難場所や避難経路の変更もあり、消防署への手続きもしました。

（3）サービスの自己評価を行います。

サービスの自己評価とその結果を受けた改善を推進します。

<取組結果>

サービスの自己評価は、自己評価を実施し、その後事業別グループで検討を実施しました。

- (4) 安定した事業運営のため、適正な利用者確保に努めます。

<取組結果>

障害福祉サービス事業は、生活介護、就労Bとも稼働率は100%以上になりました。放課後等デイサービス事業は、利用登録が年度中に定員の10名になりましたが、稼働率は50%を割りました。しかし次年度に利用希望者が多く、利用登録は15名以上になる予定です。

3 事業の状況

障害福祉サービス事業所

(生活介護事業、就労継続支援B型事業、基準該当居宅介護事業、地域生活支援事業)

(1) 生活介護事業

利用者21名（男性11名、女性10名）で障害程度が比較的重く日常生活場面で多くの支援を必要としている方が対象となっています。日中活動は軽作業中心に、理学療法士、作業療法士指導のもとでの機能訓練や型はめ、ペグさしなど個々の能力に応じ個別支援の充実を図れるよう活動しています。また、音楽クラブ、美術クラブ等外部講師をお招きしてのクラブ活動や、月1回程度の外出、レクリエーション、お誕生日会等余暇活動も多く取り入れています。その他、希望者には週1回の入浴支援を行い本人の清潔保持およびご家族の負担軽減にも努めました。

・今年度の事業状況（定員18名）

項 目	4 月	5 月	6 月	7 月	8 月	9 月	10 月
稼働日（日）	21	20	21	22	21	20	22
利用者数（人）	20	20	20	21	21	21	21
延べ利用者（人）	379	354	371	405	376	386	430
1日平均（人）	18.95	17.70	17.67	18.40	17.90	19.30	19.54
稼働率（%）	100.26	98.33	98.15	102.27	99.47	107.22	108.59
項 目	11 月	12 月	1 月	2 月	3 月	今年度	前年度
稼働日（日）	18	20	19	19	22	245	246
利用者数（人）	21	21	21	21	21		
延べ利用者（人）	342	383	361	370	425	4,582	4,581
1日平均（人）	19.00	19.15	19.00	19.47	19.31	18.70	18.63
稼働率（%）	105.56	106.39	105.56	108.19	107.32	103.90	103.52

(2) 就労継続支援B型事業

利用者27名(男性17名、女性10名)で生産活動を中心に行っています。各種下請けや職員1名に利用者数名で地域の会社へ出向しての作業の他、県、市からの委託作業として保健所掃除、シルバーポストカード、検診の要綱袋入れ等も行っています。また、昨年に引き続き、米粉を使ってのお菓子の新商品開発にも努め、市で推奨している米粉パンプロジェクトにも参加しています。各種菓子、薪、トイレトーパー等の販売経路拡大を図り工賃アップにつながるよう取り組みましたが、今年度の目標工賃(平均月額)10,000円には、わずかに達しませんでした。

・今年度の事業状況(定員22名)

項 目	4 月	5 月	6 月	7 月	8 月	9 月	10 月
稼働日(日)	21	20	21	22	21	20	22
利用者数(人)	26	26	26	27	27	27	27
延べ利用者(人)	506	484	501	537	465	505	560
1日平均(人)	24.09	24.20	23.85	24.40	22.14	25.25	25.45
稼働率(%)	109.52	110.00	108.44	110.95	100.65	114.77	115.70
項 目	11 月	12 月	1 月	2 月	3 月	今年度	前年度
稼働日(日)	18	20	19	19	22	245	246
利用者数(人)	27	27	27	27	27		
延べ利用者(人)	441	445	442	444	524	5,854	6,004
1日平均(人)	24.50	22.25	23.26	23.36	23.81	23.89	24.41
稼働率(%)	111.36	101.14	105.74	106.22	108.26	108.60	110.95

・工賃支払状況(就労継続支援B型)

	今年度		前年度	
	人数(人)	工賃(円)	人数(人)	工賃(円)
上半期	159	1,179,165	168	916,095
下半期	162	1,581,456	162	2,210,635
合 計	321	2,760,621	330	3,126,730
1人当たり平均工賃月額		8,600		9,446

・工賃支払状況(生活介護)

	今年度		前年度	
	人数(人)	工賃(円)	人数(人)	工賃(円)
上半期	123	57,400	120	58,400
下半期	126	180,200	120	87,400
合 計	249	237,600	240	145,800
1人当たり平均工賃月額		954		608

(3) 放課後等デイサービス事業

定員10名に対して今年度10名の登録をいただきました。ただ、放課後と学校休業日(夏休み等)の利用に分けられる中で、学校休業日だけ利用の方や放課後も毎日の利用でない方とあり、稼働率は思うように上がりませんでした。また、それらにより放課後と学校休業日の利用人数に幅があり、とりわけ学校休業日の営業には人員、スペース等で苦慮しました。27年度は年度当初から4～5名の利用希望があり、人員体制や活動スペース、送迎体制等の課題があり、早速対策を講じなければなりません。

支援では、児童発達支援計画に基づき、日常的な活動の他、おやつの後片付けや部屋の掃除を通して、身の自立やコミュニケーション能力の向上等を目標に支援してきました。

今後は家庭や学校とのさらなる連携が求められ。また、障がい児への介護技術やより良い支援を目差し、指導員研修も取り組んでいきます。

・今年度の事業状況(定員10名)

項 目	4 月	5 月	6 月	7 月	8 月	9 月	10 月
稼働日(日)	21	20	21	22	21	20	22
利用者数(人)	9	9	9	9	9	9	9
延べ利用者(人)	103	89	97	116	120	76	84
1日平均(人)	4.90	4.45	4.62	5.27	5.71	3.80	3.82
稼働率(%)	49.05	44.45	46.19	52.72	57.14	38.00	38.18
項 目	11 月	12 月	1 月	2 月	3 月	今年度	前年度
稼働日(日)	18	20	19	19	22	245	131
利用者数(人)	9	10	10	10	11		
延べ利用者(人)	66	97	90	94	132	1,164	412
1日平均(人)	3.66	4.85	4.73	4.95	6.00	4.75	3.43
稼働率(%)	36.67	48.50	47.37	49.47	60.00	47.51	34.30

(4) 居宅介護事業(基準該当)

在宅障害者は、利用者への給付量が市町村の財務に左右されるため、たんぽぽ(有料)サービスが増加傾向にあります。

疾患のある方の利用キャンセルや支援内容の見直し、精神状態によっては利用時間外の対応に困難さがありました。また、長期の入院ケースや施設入所により契約終了者が続きました。新規利用者との契約を交わしていますが前年度の数値には追いつきませんでした。

26年度をもって基準該当居宅介護事業「たんぽぽ」を廃止し、27年度よりヘルパーステーション十日町に障害者の居宅介護事業を引き継ぎます。

・今年度の事業状況

項 目	4 月	5 月	6 月	7 月	8 月	9 月	10 月
回 数 (回)	82	86	78	82	80	71	78
延べ時間 (時分)	96:00	101:15	87:30	93:00	91:00	82:00	88:30
項 目	11 月	12 月	1 月	2 月	3 月	今年度	前年度
回 数 (回)	74	70	70	62	76	909	1,009
延べ時間 (時分)	79:30	76:00	76:30	69:30	81:00	1,021:45	1,241:30

(5) 地域生活支援事業 (市町村事業)

十日町市と委託契約を結び「移動支援事業」と「日中一時支援事業」を実施しました。移動支援は、主にグループホーム利用者の休日余暇支援での利用がほとんどですが、引率ヘルパーの確保に苦労しました。また、「日中一時支援事業」における利用者は、放課後等デイサービス事業への利用変更が見込まれる中で、夏休みでの受け入れを積極的に取り組みました。

・今年度の事業状況 (移動支援事業)

項 目	4 月	5 月	6 月	7 月	8 月	9 月	10 月
回 数 (回)	26	28	28	29	25	30	28
延べ時間 (時分)	87:00	91:30	93:30	95:00	79:00	94:30	93:30
項 目	11 月	12 月	1 月	2 月	3 月	今年度	前年度
回数 (回)	23	22	22	22	23	306	358
延べ時間 (時分)	76:30	79:00	73:30	64:30	80:30	1,008:00	1,121:00

・今年度の事業状況 (日中一時支援事業)

項 目	4 月	5 月	6 月	7 月	8 月	9 月	10 月
合計	実人数	1	1	2	1	1	1
	延べ時間	93:00	47:00	50:50	54:10	94:30	42:00
		51:30					
項 目	11 月	12 月	1 月	2 月	3 月	今年度	前年度
合計	実人数	1	1	1	1	13	30
	延べ時間	27:00	52:10	60:30	42:30	96:00	711:10
							1,347:00

■障害者地域生活支援センター

(1) 重点目標に対する取組結果

- ① 計画作成義務化の最終年度にあたるため、サービス等利用計画作成体制を強化し、行政と連携を取り対象者全員の計画作成をめざします。

<取組結果>

全員が計画作成と基本相談に携わるようにしましたが、相談員 1 人当たりの適正担当者数 40～50 名になるには相談員が不足しているため、今後は相談員の確保に努

めなければならないと感じています。

- ② 障害児相談において、市子育て支援課や特別支援学校等関係機関との連携を強化します。

<取組結果>

今年度も特別支援学校高等部の個別面談に参加しています。1年、2年生は年1回の個別面談で状況確認だけ行い、3年生で福祉サービス利用予定者は必要に応じて複数回の個別面談を行いました。また就労希望者については、就業・生活支援センターに支援を依頼してきました。

子育て支援課との関わりは「発達支援センター」との連携を通して行いました。児童がサービスを利用する際には、発達支援センターの担当者からの情報提供をもとに連携を取りながら計画作成に取り組んできました。

また自立支援協議会の子ども部会を「発達支援センター」に担当してもらい、児童に関わる課題を抽出し、自立支援協議会に報告してきました。

- ③ 計画作成や基本相談等の効率化と内容の充実のため、相談員の資質の向上を目指します。

<取組結果>

毎日の朝会で、その日の予定や支援の方向性の確認を丁寧に行い、相談員の資質向上に取り組んできました。また各種研修や学習会にも参加するように促してきましたが、日々の業務が多忙なことや、研修会開催日が休日と重なる等で、家庭を持つ主婦には参加しにくい状況になっているのが現状で、思うような成果は上がりませんでした。今年度で計画作成が終了したので、来年度は計画の質を高めるために作成した計画を相談員全員が確認する場を定期的に行い、自己研鑽できるように取り組んでいきます。

- ④ 地域の相談支援事業所との連携を図り、地域の障害児・者及び家族等が抱える各種課題やニーズを抽出し、地域づくりの具現化を目指します。

<取組結果>

今年度は第4期障害福祉計画作成の年に当たっており事業所アンケート及び当事者団体ヒアリングを行政と共同で行いました。抽出された各種課題やニーズは第4期障害福祉計画に反映しました。また、計画を実行性のあるものにするために、事業者向けの計画の説明会を開催し各法人等から計画の理解を得られる取り組みを行いました。

・今年度の事業状況（基本相談）

項 目	4 月	5 月	6 月	7 月	8 月	9 月	10 月
相談者数（人）	85	107	108	101	93	142	107
相談件数（件）	243	253	257	256	238	381	330
項 目	11 月	12 月	1 月	2 月	3 月	今年度	前年度
相談者数（人）	107	106	111	125	132	688	636
相談件数（件）	272	288	319	327	332	3,496	2,323

・今年度のサービス計画作成状況（計画作成）

項 目	4 月	5 月	6 月	7 月	8 月	9 月	10 月
利用計画作成（件）	57	10	15	20	10	30	13
モニタリング（件）	4	3	10	5	6	7	2
委託給付（件）	0	5	1	3	6	4	5
項 目	11 月	12 月	1 月	2 月	3 月	今年度	前年度
利用計画作成（件）	17	25	18	12	13	240	142
モニタリング（件）	10	2	3	1	7	60	35
委託給付（件）	5	3	1	2	3	38	19

2 障害者就業・生活支援センター（地域生活支援センター「あおぞら」）

（1）重点目標に対する取組結果

- ① 一般就労希望者のニーズとアセスメントを通じて、職業適性にマッチした職場開拓を行います。

<取組結果>

相談支援を行った企業数199社に対して相談支援を行い、うち27社が新規開拓企業で職業適性にマッチした就労支援を行った結果、14名の方の就職につながりました。

- ② 就労された方の雇用が継続するように、地域の相談支援事業所等と連携を取り定期訪問等を通して定着支援に努めます。

<取組結果>

職場定着のための企業訪問を403回行い、113名の方の就職を支援しました。26年度は62名の方の就職を支援し、地域の相談支援事業所と連携を取り定着支援を行いましたが定着率は68%という結果になりました。これは、知的、身体障がいの方の定着率がほぼ100%なのに対して、精神・発達障がいの方の定着率が低いことに起因しています。

③ 就労支援の効率化と内容の充実のため、各支援員の資質の向上を目指します。

<取組結果>

就労支援員は、独立行政法人高齢・障害・求職者雇用支援機構が主催する「就業支援スキルアップ研修(前期・後期)」に参加し、就労支援のスキルアップを高めました。

生活支援員は、独立行政法人高齢・障害・求職者雇用支援機構が主催する「職業リハビリ実践セミナー」に参加し、職業リハビリの実践を学びました。

主任就労支援員は、NPO法人にいがた・オーティズム主催の「基本から学べる発達障害「診断と治療」や、「大人の発達障害の就労を考える」、「発達障害支援セミナー」等に参加し、最近支援の頻度が増加している発達障害の方への支援力を高めました。

・今年度の就労支援状況

項 目	4 月	5 月	6 月	7 月	8 月	9 月	10 月
登録者数 (人)	429	435	437	449	453	456	462
相談・支援数 (件)	456	437	420	349	346	337	388
職場実習 (人)	3	3	4	0	1	1	2
就職件数 (件)	17	3	3	4	3	3	2
項 目	11 月	12 月	1 月	2 月	3 月	今年度	前年度
登録者数 (人)	466	468	470	474	474	5,473	4,377
相談・支援数 (件)	301	352	347	359	444	4,536	4,039
職場実習 (人)	4	11	1	4	8	42	36
就職件数 (件)	2	1	7	0	3	48	61

4 事業活動上の重要事項

(1) 事故

① 支援事故

事業名	今年度 (件)			前年度 (件)
	上半期	下半期	合 計	
生活介護事業	0	1	1	0
就労継続支援B型事業	2	0	2	0
基準該当居宅介護事業	0	0	0	0
地域生活支援事業	0	0	0	0
相談支援事業	0	0	0	0
障害者就業・生活支援	0	0	0	0
合 計	2	1	3	0

② 交通事故

事業名	今年度 (件)			前年度 (件)
	上半期	下半期	合 計	
生活介護事業	0	0	0	0
就労継続支援B型事業	1	2	3	1
基準該当居宅介護事業	0	1	1	0
地域生活支援事業	0	0	0	0
相談支援事業	0	1	1	0
障害者就業・生活支援	0	0	0	0
合 計	1	4	5	1

(2) 苦情

事業名	今年度 (件)			前年度 (件)
	上半期	下半期	合 計	
生活介護事業	0	0	0	0
就労継続支援B型事業	1	0	1	0
基準該当居宅介護事業	0	0	0	0
地域生活支援事業	0	0	0	0
相談支援事業	0	0	0	0
障害者就業・生活支援	0	0	0	0
その他	0	0	0	1
合 計	1	0	1	1

(3) 拘 束

報告事項はありませんでした。

(4) ボランティアの活動状況

項 目	今年度			前年度
	上半期	下半期	合 計	
日数 (日)	5	17	22	11
延べ人数 (人)	5	2	7	14

(5) 重要事項に関する取組み

① 会議

会議名	今年度（回）			前年度（回）
	上半期	下半期	合計	
職員会議	6	6	12	12
調整会議（班長会議）	6	6	12	12
生活班会議	6	6	12	12
就活班会議	6	6	12	12
ヘルパー会議	6	5	11	11
放課後デイ会議	6	6	12	6
給食会議	6	6	12	12
合 計	42	41	83	77

② 研修参加状況

ア 法人研修

開催月日	研修名	人 数
5 月 15 日	リスクマネジメント	12
6 月 18 日	利用者の人権と権利擁護の考え方について	10
7 月 10 日	障害者援助技術について	8
7 月 11 日	フォローアップ研修	1
7 月 24 日	知的障害者援助技術Ⅱ	6
8 月 22 日	人事考課研修「フォローアップ研修」	3
8 月 29 日	腰痛予防	0
9 月 12 日	富山形ディサービスについて	16
10 月 1 日	感染症の予防と対策について	7
10 月 9 日	自閉症者の支援の実践について	21
11 月 18 日	メンタルヘルスセルフケア	4
1 月 16 日	フォローアップ研修	3
2 月 25 日	法人職員研究発表会	18
2 月 25 日	発達障害者の支援(障害分野)	18
合 計		127 人

イ 施設内研修

開催月日	研 修 名	人 数
4 月 23 日	障害者差別解消法について	13
4 月 24 日	教育センター白倉先生より発達障害児について	5
5 月 23 日	原子力災害対応ガイドブック(十日町市)について	13
8 月 6 日	清涼飲料水や缶コーヒーと健康について (岩田看護職員	職員 7
12 月 4 日	身体介護研修 (三好園四ツ宮 山田介護員より)	20
12 月 8 日	性教育について (教育センター 村山先生より)	5
1 月	サービスの自己評価	20
1 月 27 日	「てんかん」について DVD 鑑賞	16
2 月 27 日	教育センター白倉先生、田口先生よりダウン症児について	5
5 月 28・29 日 6 月 24・25 日 7 月 15・16 日 11 月 17・18 日 1 月 29・30 日 3 月 26・27 日	十日町市主催の松之山出身の志賀シェフ指導による米粉パン講習会に、講習会場を提供するとともに講習も受ける。(2 日×6 回)	24
合 計		128 人

ウ 施設外研修

開催月日	研修名	日数	場所	人数	主催
6 月 5 日	社会福祉接遇研修会	1	長岡市	1	県社協
6 月 6 日	食中毒防止安全衛生大会	1	南魚沼市	1	
6 月 25・26 日	相談支援従事者初任者研修	2	新潟市	2	新潟県
7 月 6 日	通所施設に利用者を持つ保護者の集い	1	白根市	1	新潟県
7 月 18 日	サービス管理責任者研修	1	上越市	1	新潟県
8 月 7・8 日	社会福祉中堅職員研修	2	新潟市	1	県社協
9 月 8 日	長岡療育園視察	1	長岡市	2	
10 月 6 日	メンタルヘルス	1	長岡市	1	県社協
10 月 31 日	サビ管全体研修	1	新潟市	2	新潟県
11 月 27・28 日	サビ管研修(生活介護)	2	新潟市	1	新潟県
1 月 22・23 日	児童発達支援管理責任者研修	2	新潟市	1	新潟県
1 月 28・29 日	強度行動障害支援者養成研修	2	新潟市	1	新潟県
2 月 3・4 日	虐待防止・権利擁護研修	2	新潟市	1	新潟県
2 月 18 日	生活介護部会視察研修	1	魚沼市	1	魚沼福祉会
3 月 9 日	応用行動分析学による行動障害研修会	1	新潟市	1	
合 計		21 日		18 人	

③ 防災訓練

開催月日	訓練名	概 要
4 月 25 日	避難訓練	厨房出火想定
5 月 28 日	避難訓練	1 階倉庫出火想定
6 月 27 日	避難訓練	製菓室出火想定
7 月 23 日	避難訓練	厨房ごみ置き場出火想定
8 月 28 日	避難訓練	作業棟 2 階出火想定
9 月 18 日	夜間通報訓練	エンゼル妻有との合同訓練
10 月 29 日	避難訓練	本体 1 階倉庫出火想定
11 月 27 日	避難訓練	作業棟 2 階出火想定
12 月 25 日	避難訓練	厨房出火想定
1 月 27 日	避難訓練	地震想定
2 月 25 日	避難訓練	製菓室出火想定
3 月 25 日	避難訓練	厨房出火想定

④ ボランティアの受け入れ

月	4 月	5 月	6 月	7 月	8 月	9 月
日 数	0	0	1	3	1	0
延べ人数	0	0	1	3	1	0
月	10 月	11 月	12 月	1 月	2 月	3 月
日 数	0	0	1	0	9	7
延べ人数	0	0	1	0	1	1
内容 ; レクリエーション、他				来所日所 ; 22 日 延べ人数 ; 8 人		

⑤ 実習生受け入れ

延べ12名の実習生受け入れを行いました。それぞれの実習目的に見合った実習プログラムを設定できていたとは言えず、地域の社会資源として後進の育成という機能を果たし、専門性を習得できるよう見直しを必要とする部分が課題となります。

開始日	終了日	人数	日数	計	学校・所属
5月12日	5月23日	1	10	10	新潟こども医療専門学校
6月12日	6月27日	1	12	12	北陸学園
6月16日	7月4日	1	15	15	ふれあいの丘高等部
7月5日	7月20日	2	10	20	新潟こども医療専門学校
8月18日	8月29日	1	10	10	新潟青陵短大
8月18日	9月10日	1	18	18	佐野短期大学
11月10日	11月14日	1	5	5	ふれあいの丘高等部
11月10日	11月28日	1	14	14	ふれあいの丘高等部
11月17日	11月28日	1	9	9	ふれあいの丘高等部
11月25日	11月27日	2	3	6	ふれあいの丘高等部
合 計		12	106	119	

⑥ 事故

ア 支援上の事故（合計1件、内保険適用1件）

発生日	性別	年齢	部署	事故等の内容・原因	再発防止策
6月10日	女	19	就労B	パニックによりガラスを割り、手を切傷しました。	ガラスに飛散防止シートを貼る。職員間の情報の共有を図り、事前の状況把握に努めます。
6月10日	女	61	就労B	帰宅時送迎車に向かう途中に転倒しました。	添乗員の見守りを強化します。
10月16日	男	46	生活介護	朝の歩行中に転倒しました。	見守りを強化します。

イ 車両事故（合計3件、内保険適用3件）

発生日	部署	事故内容・原因	再発防止策
8月6日	就労B	事業所内で建物に接触	十分な確認を指導しました。
12月25日	就労B	事業所内で別の車両に接触	十分な確認を指導しました。
12月15日	相談	事業所内で落雪による損傷	駐車場所と雪庇への注意喚起
2月10日	就労B	道路側壁(雪)に接触	雪道走行の注意喚起をしました。
2月10日	居宅	除雪目印ポールに接触	十分な確認を指導しました。

⑦ 苦情（合計 1 件）

発生日	部署	苦情の内容・原因	再発防止策
7 月 23 日	就労 B	連絡帳の書き方について	注意喚起を行いました。

⑧ 拘 束（合計 0 件）

報告事項はありませんでした。

（6）食事サービス

① 食事提供状況

	利用者			職員 その他	合計（食）
	生活班	就活班	合計		
4 月	378	505	883	306	1, 189
5 月	352	454	806	299	1, 105
6 月	355	477	832	312	1, 144
7 月	391	535	926	316	1, 242
8 月	370	461	831	328	1, 159
9 月	383	480	863	289	1, 152
10 月	400	548	948	303	1, 251
11 月	339	435	774	267	1, 041
12 月	326	403	729	237	966
1 月	341	417	758	261	1, 019
2 月	369	443	812	271	1, 083
3 月	404	498	902	309	1, 211
合計	4, 408	5, 656	10, 064	3, 498	13, 562

○ 事業別報告

1 生活介護事業、就労継続支援B型事業

(1) 利用者の状況

① 入退所状況

(平成27年3月末日現在)

	入 所	退 所	適 用
女性		4月2日	死亡(就労B)
男性	7月1日		就労B
女性	7月7日		生活介護
男性		7月31日	生活介護(なかまの家入所支援)
男性	8月1日		生活介護(なかまの家→GH)
合計(人)	3	2	

② 年齢別状況

		20歳未満	20～29	30～39	40～49	50～59	60～64	65歳以上	合 計	平均年齢（歳）	
生活 介護	男	0	4	3	2	2	0	0	11	36.80	35.80
	女	2	3	2	1	1	1	0	10	34.70	
継続 B型	男	0	4	5	4	3	0	1	17	41.80	41.50
	女	0	3	2	1	1	3	0	10	43.00	
合計		2	14	12	8	7	4	1	48	39.00	
		4.17%	29.17%	25.00%	16.67%	14.58%	8.33%	2.08%	100.00%		

③ 出身市町村別分布

		十日町市	津南町	その他	計	合計(人)
生活介護	男	10	1	0	11	21
	女	9	1	0	10	
継続B型	男	17	0	0	17	27
	女	11	0	0	10	
合計		47	2	0	48	48
		95.83%	4.17%	0.00%	100.00%	

④ 在籍年数分布

		1年未満	1～3	3～5	5～10	10～15	15～20	20年以上	合 計	平均在籍年数	
生活 介護	男	0	0	1	3	2	5	0	11	11.30	10.10
	女	1	1	1	3	1	3	0	10	8.90	
継続 B型	男	1	0	1	2	5	8	0	17	12.90	12.10
	女	0	1	0	2	3	4	0	10	11.70	
合計		2	2	3	10	11	20	0	48	11.51	
		4.17%	2.08%	10.42%	18.75%	64.58%	0.00%	0.00%	100.00%		

⑤ 身体状況

ア 障害程度区分状況

		非該当	区分1	区分2	区分3	区分4	区分5	区分6	未判定	合 計
生活介護	男	0	0	0	3	5	3	0	0	11
	女	0	0	0	3	4	3	0	0	10
継続B型	男	0	1	2	4	1	0	0	9	17
	女	0	0	1	5	1	0	0	3	10
合計		0	1	3	15	11	6	0	12	48
		0.00%	4.17%	12.50%	27.08%	22.92%	2.08%	2.08%	29.17%	100.00%

イ 重複障害状況

		体幹	肢体	視覚	聴覚	言語	てんかん	発達障害	精神疾患
生活介護	男	1	1	0	0	0	7	6	2
	女	1	1	0	1	1	3	1	0
就労継続B型	男	0	0	0	1	1	6	3	3
	女	1	0	0	0	0	1	2	3
合計		3	2	0	2	2	17	12	5

(身障手帳所持者等人数重複)

⑥ 各種手帳並びに年金受給状況

		療育手帳A	療育手帳B	障害基礎年金1級	障害基礎年金2級	身障手帳	精神障害者手帳
生活介護	男	8	3	8	3	2	0
	女	9	1	8	1	2	0
就労継続B型	男	7	8	9	8	3	1
	女	6	3	5	6	1	0
合計		30	15	30	18	8	1

(2) 事業実施状況

① 稼働状況

月	実稼働日数	生活介護		就労継続B型		事業所全体	
		定員18人		定員22人		総定員40人	
		延べ利用者数	稼働率	延べ利用者数	稼働率	延べ利用者数	稼働率
4月	21	379	100.26%	506	109.52%	885	105.36%
5月	20	354	98.33%	484	110.00%	838	104.75%
6月	21	371	98.15%	501	108.44%	872	103.80%
7月	22	405	102.27%	537	110.95%	942	107.04%
8月	21	376	99.47%	465	100.65%	841	100.11%
9月	20	386	107.00%	505	115.00%	891	111.37%
上半期	125	2,271	100.95%	2,998	109.60%	5,269	105.38%
10月	22	430	108.59%	560	113.02%	990	112.50%
11月	18	342	105.56%	441	111.36%	783	108.75%
12月	20	383	106.39%	445	101.14%	828	103.50%
1月	19	361	105.56%	442	105.74%	803	105.66%
2月	19	370	108.19%	444	106.22%	814	107.10%
3月	22	425	107.32%	524	108.26%	949	107.84%
下半期	120	2,311	106.99%	2,856	108.18%	5,167	107.64%
合計	245	4,582	103.90%	5,854	108.60%	10,436	106.48%

② 主な活動状況

ア 活動状況一覧

年	月	日	曜	内 容	備 考
	4	3	木	保護者会、監査及び役員会	
		9	水	川治地区民生員見学来所	
		9	水	法人障害部会	
		10	木	ヘルパー会議	
		11	金	イオンイエローレシートキャンペーン販売	
		13	日	保護者会総会	
		14	月	就活班会議	
		15	火	生活班会議	
		17	木	健康診断	
		17	木	あおぞら、就業・生活事業の新潟労働局による監査	
		17	木	県障害関係施設長会議(新潟市：高橋)	
		21	月	給食会議、調整会議	

	22	火	放課後デイ職員3名、ふれあいの丘分校視察	
	23	水	全体職員会議	
	24	木	避難訓練	
	24	木	放課後等デイサービス事業内部研修(発達障害児)	教育センター白倉先生
	29	火	信濃川河岸ウォーク参加(利用者6名、職員3名)	
	29	火	イオンイエローレシート配分贈呈式	
5	2	金	南中学校、南の森コンサートに招待される	
	3	土	きもの祭、成人式にて販売	
	9	金	胸部X線検査	
	12	月	実習生受入1名(新潟こども医療専門学校～5/18)	
	14	水	法人障害部会	
	14	水	給食会議	
	14	水	働く部会	
	14	水	就労支援部会	
	15	木	法人全体研修、千手コミセン(リスクマネジメント)	
	18	日	障害者スポーツ大会、陸上に2名出場：引率職員1名	
	20	火	外階段・通路取合い部補修工事	あおぞら・放課後デイ入口周辺
	20	火	就活班会議	
	21	水	法人監査	
	21	水	生活班会議	
	22	木	県福祉協会施設長会議(新潟市：高橋)	
	22	木	サビ管部会	
	22	木	ヘルパー会議	
	23	金	法人施設長会議	
	26	月	作業棟2階南側作業室にブラインドの取り付け	
	26	月	近隣三施設防災連絡会	エンゼル妻有、身障センター、なごみの家
	27	火	調整会議	
	28	水	避難訓練、全体職員会議	
	28	水	米粉パン講習会	
	29	木	米粉パン講習会	
	29	木	法人理事会、評議員会	
6	4	水	歯科検診	
	4	水	防災設備点検(業者)	
	5	木	放課後デイのエアコン修理(業者)	
	5	木	社会福祉接遇研修会(ハイブ長岡：田村)	
	6	金	食中毒防止安全衛生大会(関越給食：丸山)	
	11	水	法人障害部会	
	11	水	働く部会	
	12	木	実習生受入1名(北陸学園)	6/12～27

26	12	木	内科検診	
	16	月	給食会議	
	16	月	実習生受入1名(ふれあいの丘高等部3年生1名)	6/16～7/4
	17	火	法人施設長会議	
	17	火	就活班会議	
	18	水	作業棟階段のもう一方側にも手すりを取り付ける	
	18	水	法人全体研修、千手コミセン(人権・権利擁護)	
	19	木	ヘルパー会議	
	19	木	生活班会議	
	20	金	生活班日帰り旅行(野尻湖)	
	20	金	衛生委員会	
	24	火	米粉パン講習会	
	25	水	米粉パン講習会	
	25	水	調整会議	
	26	木	就活班日帰り旅行(野尻湖)	
	26	木	働く部会	
	26	木	みつば祭打合せ(エンゼル妻有、身障センター、なごみの家)	
	26	木	全体職員会議	
	27	金	避難訓練	
	7	2	水	保護者懇談会(生活班)
	7	7	月	自立支援協議会見学来所
		8	火	就労支援部会
		9	水	保護者懇談会(就活班)
		9	水	GHしんご会議
		9	水	法人障害部会
		10	木	西小学校6年生10名、米粉パンの取材に来所
		10	木	法人研修(障害基礎)
		11	金	イオンイエローレシートキャンペーン販売
		14	月	給食会議
		14	月	十日町おお祭り実行委員会
		15	火	法人施設長会議
		15	火	就活班会議
		15	火	米粉パン講習会
		16	水	米粉パン講習会
		16	水	読み聞かせサークル「どんぐりの会」ボラ来所
		17	木	十日町市・津南町連絡会全体会議
		17	木	ヘルパー会議
		17	木	生活班会議
		18	金	厨房、食洗機入れ替え

8	18	金	サービス管理責任者研修(上越市：田村)	
	22	火	調整会議	
	23	水	避難訓練、全体職員会議	
	24	木	法人研修(障害中堅職員)	
	28	月	ふれあいの丘高等部先生方見学来所	
	2	土	業者による床清掃	
	2	土	あかね園納涼会にて製品販売	
	3	日	福祉祭りにて製品販売	
	4	月	放課後デイ会議	
	6	水	岩田看護職員より清涼飲料水と健康について指導を受ける	
	11	月	放課後デイ会議	
	13	水	法人障害部会	
	18	月	法人施設長、管理者研修	
	18	月	給食会議	
	18	月	実習生受入1名(新潟青陵短大2週間)	
	18	月	実習生受入1名(佐野短大18日間)	
	19	火	就活班会議	
	19	火	県からのアウトソーシングで青年の主張大会受付業務	
	19	火	業者によるグリストラップ清掃	
	20	水	法人施設長会議及び経営分析会議	
	20	水	生活介護部会	
	20	水	十日町市・津南町連絡協議会ワーキング部会	
	21	木	サビ管相談支援会議	
	22	金	法人フォローアップ研修会(人事考課)	
	25	月	十日町祭り、民謡流し	
	26	火	法人内部監査	
	26	火	みつば祭り会議	
	26	火	調整会議	
	27	水	町内子供みこし来所、交流	
	27	水	全体職員会議	
	28	木	ヘルパー会議	
	28	木	避難訓練	
9	5	金	サビ管部会	
	8	月	広報会議	
	9	火	保護者会役員会	
	9	火	就労支援部会	
	10	水	障害部会	
	12	金	法人全体研修	
	16	月	就活班会議	

		16	月	法人施設長会議	
		17	水	放課後デイ避難訓練	
		18	木	ヘルパー会議	
		24	水	全体職員会議	
		25	木	理事会、評議員会	
		25	木	働く部会	
		26	金	吉田中学校生徒8名、職業体験	
		26	金	小出特別支援学校PTA20名あおぞら視察来所	
	10	1	水	法人全体研修	
		4	月	業者による電気設備点検	
		4	月	放課後デイ会議	
		9	木	法人研修（障害分野）	
		15	水	防火管理者情報交換会	
		16	木	子ども部会	
		16	木	ヘルパー会議	
		16	木	あんしん：ハーモニー職員生活介護研修に来所	
		17	金	法人障害部会	
		18	土	みつば祭	
		20	月	給食会議	
		21	火	法人施設長会議	
		21	火	業者による地下タンク点検	
		22	水	法人施設長、管理者研修	
		22	水	防火管理者協議会実務研修	
		22	水	就活班会議	
		23	木	事務担当者会議	
		23	木	ヘルパーステーション統合会議	
		24	金	あんしん：ハーモニー職員生活介護研修に来所	
		24	金	生活班会議	
		27	月	調整会議	
		29	水	働く部会ワーキング会議	
		29	水	法人生活介護部会	
		29	水	避難訓練	
		30	木	全国障害者スポーツ大会（長崎～11/4）	阿部尋喜出場（高橋章）
		30	木	暮らし部会	
		30	木	全体職員会議	
		31	金	魚沼地区障害関係施設長会議（南魚沼市）	
		31	金	サビ管・児童発達管、全体研修	高木、大嶋
	11	5	水	新潟こども福祉医療大生1名、1日実習受入	なかまの家で実習
		5	水	業者によるグリストラップ清掃	

	10	月	ふれあいの丘高等部2名実習受入	～28日:1名、～15日:1名
	11	火	市からの受託作業で駅西公園掃除	
	11	火	就労支援部会	
	12	水	法人障害部会	
	12	水	新潟こども福祉医療大生1名、1日実習受入	なかまの家で実習
	12	水	パイプ小屋解体	
	13	木	ふれあいの丘中等部6名体験受入	
	13	木	ヘルパー会議	
	14	金	内科検診・インフルエンザ予防接種	
	16	日	保護者会研修及び懇親会	
	17	月	ふれあいの丘高等部1名実習受入	～28日:1名
	17	月	ヘルパーステーション統合会議	
	17	月	生活班会議	
	17	月	米粉パン講習会	
	18	火	米粉パン講習会	
	18	火	法人研修(メンタルヘルス)	三好園
	19	水	法人施設長会議及び経営会議	
	19	水	就活班会議	
	20	木	消防署による地下タンク点検確認	
	20	木	法人サビ管部会	
	20	木	十日町市・津南町障害関係連絡協議会、全体会	
	21	金	法人内部監査	
	25	火	ふれあいの丘高等部2名実習受入	～27日:2名
	25	火	調整会議	
	26	水	県障害者総合支援法等関係会議	
	27	木	法人人事考課検証委員会	
	27	木	サービス管理責任者研修(生活介護)～28日	高木
	27	木	避難訓練、全体職員会議	
	28	金	新潟フォーラム～29日	田村
12	1	月	業者による消防設備等点検	
	3	水	放課後デイ避難訓練	
	4	木	業者によるロードヒーティングのボイラー点検	
	4	木	内部研修、四ツ宮の介護福祉士の山田さんから介護技術研修	
	4	木	放課後デイ会議	
	8	月	放課後デイ内部研修、性教育について(教育センター白倉先生)	
	9	火	除雪協力者にお歳暮配り	
	11	木	ヘルパーステーション統合打ち合わせ会	
	13	土	障害福祉サービス事業、クリスマス忘年会(ラポート十日町)	
	15	月	給食会議	

		15	月	プレハブの雪下ろし	
		15	月	発達支援センター、あおぞらと来年度の放課後デイ受入協議	
		16	火	就活班会議	
		17	水	生活班会議	
		18	木	大雪のため臨時休業	
		19	金	大雪のため臨時休業	
		22	月	調整会議	
		24	水	全体職員会議	
		25	木	避難訓練	
		25	木	プレハブの雪下ろし	
		25	木	放課後デイ、クリスマス会	
		27	土	臨時営業(障害福祉サービス事業)希望者	
		28	日	臨時営業(障害福祉サービス事業)希望者	
1	5	月		賀詞交歓会	
	6	火		トイレが詰まり、業者点検修理ポンプアップのポンプの詰まり	
	9	金		プレハブの雪下ろし	
	11	日		イオンイエローレシートキャンペーン販売	
	14	水		障害部会	
	14	水		放課後デイ、避難訓練	
	15	木		ヘルパー会議	
	19	月		給食会議	
	20	火		施設長会議	
	20	火		就活班会議	
	21	水		ヘルパーステーション統合打ち合わせ会	
	21	水		保護者会役員会	
	22	木		本部にてヒアリング	
	22	木		事務担当者会議	
	23	金		生活班会議	
	26	月		調整会議	
	27	火		職員会議	
	27	火		避難訓練	
	29	木		米粉パン講習会	
	30	金		米粉パン講習会	
	31	土		業者による床清掃	
2	5	木		働く部会	
	7	金		マイクロバス車検	
	10	火		プレハブの雪下ろし	
	12	木		障害部会	
	12	木		雪まつり適用除外車両説明会	

	16	月	給食会議	
	17	火	経営会議・施設長会議	
	17	火	生活班会議	
	18	水	就活班会議	
	18	水	生活介護部会視察研修	
	19	木	ヘルパー会議	
	19	木	いっぷく広場会場設営手伝い	
	20	金	いっぷく広場会場設営手伝い	
	21	土	雪まつりいっぷく広場販売	
	22	日	雪まつりいっぷく広場販売	
	23	月	いっぷく広場会場片づけ手伝い	
	23	月	ヘルパーステーション統合打ち合わせ会	
	24	火	全体職員会議	
	25	水	避難訓練	
	25	水	十日町市・津南町障害関係連絡協議会、全体会	
	25	水	法人研究発表会	
	27	金	放課後デイ、内部研修「ダウン症児について」	教育センター白倉先生、田口先生
	27	金	法人障害分野研修「発達障害」	
3	3	月	放課後デイ会議	
	4	火	放課後デイ、避難訓練	
	5	水	人事考課委員会	
	6	金	臨時障害部会	
	6	金	衛生委員会	
	6	金	西小学校に米粉パンピザ作り指導	
	6	金	障害4施設、保護者交流会	
	10	火	十日町市・津南町障害関係連絡協議会、就労支援部会	
	10	火	軽トラック車検	
	11	水	障害部会	
	13	金	生活班年度末慰労会(グリーンピア津南)	
	17	火	施設長会議	
	17	火	給食会議	
	17	火	就活班会議	
	18	水	保護者会役員会	
	19	木	就活班年度末慰労会(ホテル越路)	
	19	木	ヘルパー会議	
	19	木	生活班会議	
	19	木	法人新任職員26名、見学来所	
	20	金	トイレトペーパー入荷	
	21	土	あおぞらと放課後デイ、事業所交換引っ越し	

23	月	調整会議	
24	火	ヘルパーステーション統合打ち合わせ会	
24	火	業者による昇降機定期点検	
24	火	全体職員会議	
25	水	昇降機作動せず再度点検	
25	水	避難訓練	
26	木	食堂FFヒーター修理	
26	木	米粉パン講習会	
27	金	米粉パン講習会	
27	金	理事会・評議員会	
28	土	タント車検	
31	火	退職辞令交付	

イ 休日余暇活動抜粋

No	活動年月日	人数	活動名	活動内容等
1	4月29日（火）	6	休日余暇活動	信濃川河岸段丘ウオーク
延べ人数		6		

③ 就労支援事業活動状況

ア 職場実習（施設外支援）

（敬称略）

性別	年齢	実習契約期間						日数	実習先事業所名	
－	－	－						－	－	
前期		4月	5月	6月	7月	8月	9月	前期計	合計	
		0	0	0	0	0	0	0		
後期		10月	11月	12月	1月	2月	3月	後期計		
		0	0	0	0	0	0	0		

イ 工賃支払状況

(単位：円)

	全 体		生活介護		就労継続支援B型	
	人数	工賃	人数	工賃	人数	工賃
4月	46 人	181,631	20 人	9,500	26 人	172,431
5月	46 人	170,575	20 人	9,100	26 人	161,475
6月	46 人	169,644	20 人	9,200	26 人	160,444
7月	48 人	180,636	21 人	9,600	27 人	171,036
夏季手当	(27人)	184,953	(0人)	0	(27人)	184,953
8月	48 人	162,195	21 人	10,000	27 人	152,195
9月	48 人	186,631	21 人	10,000	27 人	176,631
上半期	282 人	1,236,265	123 人	57,400	159 人	1,179,165
10月	48 人	180,560	21 人	10,100	27 人	170,460
11月	48 人	172,424	21 人	9,800	27 人	162,624
冬季手当	(48人)	291,056	(21人)	20,200	(27人)	270,856
12月	48 人	145,472	21 人	10,000	27 人	135,472
1月	48 人	167,633	21 人	9,800	27 人	157,833
2月	48 人	165,551	21 人	10,000	27 人	155,551
3月	48 人	165,871	21 人	10,300	27 人	155,571
年度末手当	(48人)	473,089	(21人)	100,000	(27人)	373,089
下半期	288 人	1,761,656	126 人	180,200	162 人	1,581,456
合計	570 人	2,998,221	249 人	237,600	321 人	2,760,621
平均		5,260		954		8,600

ウ 就労支援事業活動収支

	施設外	自主製品	下請	販売	工賃	合計
就労支援事業活動収益	303,460	3,221,529	2,050,971	5,771,172		11,347,132
就労支援事業活動費用	14,802	3,055,256	658,379	4,620,474	2,998,221	11,347,132
差引（円）	288,658	166,273	1,392,592	1,150,698		0

エ 施設外就労実績

就労継続支援B型					
ハピネス					
月	人数	日数	月	人数	日数
4月	17	3	10月	0	0
5月	28	5	11月	16	3
6月	77	12	12月	0	0
7月	87	15	1月	27	11
8月	66	10	2月	49	12
9月	64	10	3月	125	13
合計	339人	55日	合計	217人	39日
合計				556人	94日

オ 製品販売売上実績

	イベント販売		備 考
	売上	日数	
4月11日	2,300	1	イオンイエローレシートキャンペーン販売
5月3日	20,300	1	きもの祭りにて販売
7月11日	4,000	1	イオンイエローレシートキャンペーン販売
8月2日	7,900	1	あかね園納涼会にて販売
8月3日	31,700	1	福祉祭りにて販売
9月20日	18,500	1	育成会講演会にて販売
上半期	84,700	6	
10月11日	6,100	1	イオンイエローレシートキャンペーン販売
10月13日	63,200	1	世田谷パン祭りにて販売
10月18日	55,400	1	みつば祭にて販売
10月19日	6,300	1	なかまの家収穫祭にて販売
1月11日	1,700	1	イオンイエローレシートキャンペーン販売
2月21, 22日	76,000	2	十日町雪まつりにて販売
3月11日	6,800	1	イオンイエローレシートキャンペーン販売
下半期	215,500	8	
合計	300,200	14	

④ 日中活動内容

ア 施設外就労

(敬称略)

No	事業所名	備 考
1	ハピネス	対象者15名:週に1～3日程度、毎回利用者5～6人に職員1名

イ 施設外支援

報告事項はありませんでした。

ウ 受託作業

(敬称略)

No	事業所名	活 動 内 容	備 考
1	織物組合加工部	新聞貼り	
2	マイル	きのこパックシール貼り	
3	ハピネス	箱折り、草履・雪駄・ブーツ磨き	
4	バイオファーム庭野	きのこキャップのウレタン交換、巻紙	
5	カネコ工業	シート切り、杭作り	
6	柳産業	きのこキャップのウレタン交換、巻紙	
7	越後製菓	鏡餅飾り作り	
8	根茂レース	糸ほぐし	
9	信濃クミ	部品シール貼り	
10	大東紡	羊毛布団 端切れ分別	
11	個人農家	苗箱洗い	
12	個人	薪割り	
13	十日町市	シルバーポストカード、公園掃除、ラミネート加工	
14	新潟県	保健所庁舎内掃除、イベント受付においてプログラム配布	

⑤ 委託販売先

	店舗名	主 な 商 品
1	千手温泉千年の湯	クッキー
2	松葉荘	クッキー、木工品、手芸品
3	木村屋	クッキー、手芸品
4	クロス10	クッキー、手芸品
5	J Aじろばた	クッキー、木工品、手芸品
6	松代農舞台	クッキー
7	市役所分庁舎ポポロ広場	クッキー、木工品、手芸品
8	市役所売店	クッキー
9	ベジパーク	クッキー、ラスク
10	キジマ燃料店	クッキー、ラスク
11	ベルナティオ（フォーラムセンター	クッキー、ラスク

(3) 事業内会議・研修等開催状況

① 事業内会議

	4月	5月	6月	7月	8月	9月	10月	11月	12月	1月	2月	3月	合計
生活班会議	1	1	1	1	1	1	1	1	1	1	1	1	12
就活班会議	1	1	1	1	1	1	1	1	1	1	1	1	12
放課後デイ会議	1	1	1	1	1	1	1	1	1	1	1	1	12
ヘルパー会議	1	1	1	1	1	1	1	1	1	0	1	1	11
給食会議	1	1	1	1	1	1	1	1	1	1	1	1	12
調整会議	1	1	1	1	1	1	1	1	1	1	1	1	12
全体職員会議	1	1	1	1	1	1	1	1	1	1	1	1	12

② 事業内研修

開催月日	研修内容	参加人数
4月23日	障害者差別解消法について	13名
4月24日	発達障害児について(教育センター白倉先生より)	放課後デイ 5名
5月28日	原子力災害対応ガイドブック(十日町市)について	13名
8月 6日	清涼飲料水と健康について(看護職員から利用者と職員に)	35名
12月4日	身体介護研修(三好園四ツ宮山田介護員より)	20名
12月8日	性教育について(教育センター村山先生より)	放課後デイ 5名
1月	サービスの自己評価	20名
1月27日	「てんかん」についてDVD鑑賞	16名
21月27日	「ダウン症児」について(教育センター白倉先生、田口先生より)	放課後デイ 5名
5月28, 29日 6月24, 25日 7月15, 16日 11月17, 18日 1月29, 30日 3月26, 27日	※十日町市主催の志賀シェフ指導の米粉パン講習会 講習会場を提供するとともに、講習を受ける。	職員 2名

(4) 健康管理状況

健康診断等

年	月	日	曜	内 容	備 考
26	4	17	木	健康診断(血液検査、心電図測定、尿検査)	
	5	9	金	胸部レントゲン撮影	
	6	4	水	歯科検診	歯科医師会
		12	木	内科健診	田中囑託医
	11	14	金	内科健診	田中囑託医
		14	金	インフルエンザ予防接種(職員の希望者)	田中囑託医

2 放課後等デイサービス事業

(1) 利用者の状況

		支援学校	川治小	高等部	計	十日町市	津南町	新潟市
放課後 デイ	男	3	0	0	3	2	1	0
	女	5	1	2	8	7	0	1

(2) 事業実施状況

① 稼働状況 10名定員

月	稼働日			延べ利 用者数	1日 平均	送迎回数	デイ実績	日中一時 実績
	放課後	1日	営業日					
4月	15	12	23	103	4.5	106	859,500	119,000
5月	20	4	22	89	4.0	82	693,270	77,000
6月	21	3	23	97	4.2	86	751,810	70,020
7月	16	7	23	106	4.6	91	847,990	80,500
8月	0	21	21	120	5.7	98	1,094,750	105,000
9月	20	3	22	76	3.5	63	593,240	70,000
上半期	92	50	134	591	4.4	526	4,840,560	521,520
10月	22	5	24	84	3.5	71	652,610	84,000
11月	18	2	20	66	3.3	54	508,180	49,000
12月	14	5	19	97	5.1	78	773,850	80,500
1月	15	6	21	90	4.3	69	712,910	84,000
2月	19	3	21	94	4.5	74	718,520	70,000
3月	16	12	25	132	5.2	116	1,090,180	126,000
下半期	104	33	130	563	4.3	462	4,456,250	493,500
合計	196	83	264	1,154	4.4	988	9,296,810	1,015,020

② 活動状況

26	4	1	火	新入生を祝う会
	4	24	木	教育センター白倉節子先生を招いての勉強会
	5	7	水	小出特別支援学校川西分校見学
	7	2	水	プラネタリウム「き・ら・ら」を鑑賞
	7	7	月	七夕のお祝い
	8	28	木	調理プログラムカレーライスづくり
	9	8	月	長岡療育園にてS Tによる訓練を見学
	9	24	水	長岡療育園にてS Tによる訓練を見学
	10	9	木	教育センター白倉節子先生を招いての勉強会

	12	8	月	教育センター村山千恵子先生を招いての性教育についての勉強会
	12	25	木	クリスマスお楽しみ会
	12	26	金	デイサービス「ファミリー川西」を交流訪問
27	2	27	金	特別支援学校田口先生を招いてのダウン症についての勉強会
	3	27	金	調理プログラムカレーライスづくり

3 基準該当居宅介護事業

(1) 利用者状況

① 年齢別状況

		20歳未満	20～29	30～39	40～49	50～59	60～64	65歳以上	合 計	平均年齢（歳）	
訪問介護	男	0	3	0	2	3	2	2	12	48.91	50.72
	女	0	0	0	2	2	1	1	6	54.33	
地域生活支援	男	0	0	0	2	1	4	1	8	58.50	54.52
	女	1	1	0	5	3	5	1	15	52.40	
たんぽぽ	男	0	1	1	0	0	0	0	3	26.33	33.00
	女	0	2	2	0	0	1	0	5	37.00	
生活支援	男	0	0	0	0	2	0	0	2	55.00	57.00
	女	0	0	0	0	0	1	0	1	61.00	
合計（人）		1	7	3	11	11	14	5	52		

② 身体状況

ア 障害程度区分状況

		非該当	区分1	区分2	区分3	区分4	区分5	区分6	未判定	合計（人）
訪問介護	男	0	4	3	4	0	0	1	0	12
	女	0	1	3	2	0	0	0	0	6
地域生活支援	男	0	2	2	2	1	1	0	0	8
	女	0	1	4	9	1	0	0	0	15
たんぽぽ	男	0	0	0	0	0	3	0	0	3
	女	1	0	0	0	3	0	0	1	5
生活支援	男	0	0	0	2	0	0	0	0	2
	女	0	0	1	1	0	0	0	0	2
合計（人）		1	8	13	20	5	4	1	1	53

イ 重複障害状況

		体幹	肢体	視覚	聴覚	言語	てんかん	発達障害	精神疾患
訪問介護	男	0	3	1	0	0	1	5	3
	女	0	0	0	0	0	0	2	4
地域生活支援	男	0	1	1	0	0	1	7	0
	女	0	1	1	0	1	3	12	1
たんぽぽ	男	0	2	0	0	0	1	1	0
	女	0	1	0	0	0	0	4	0
生活支援	男	0	0	0	0	0	0	2	0
	女	0	0	0	0	0	0	1	0
合計（人）		0	8	3	0	1	6	34	8

（身障手帳所持者等人数重複）

(2) 事業実施状況

① 訪問介護（ホームヘルプサービス）

月	身体介護		家事援助		通院介助		合計	
	回数	時間	回数	時間	回数	時間	回数	時間
4月	11	11.00	67	83.00	4	2.00	82	96.00
5月	12	12.00	70	87.15	4	2.00	86	101.15
6月	11	11.00	61	73.30	6	3.00	78	87.30
7月	13	13.00	63	77.00	6	3.00	82	93.00
8月	12	12.00	62	76.00	6	3.00	80	91.00
9月	12	12.00	53	67.00	6	3.00	71	82.00
上半期計	71	71.00	376	463.45	32	16.00	479	550.45
10月	13	12.50	61	74.00	4	2.00	78	88.30
11月	17	16.50	51	60.00	6	3.00	74	79.30
12月	13	15.00	51	58.00	6	3.00	70	76.00
1月	15	17.00	49	56.50	6	3.00	70	76.30
2月	13	14.00	45	53.50	4	2.00	62	69.30
3月	18	18.00	50	59.00	8	4.00	76	81.00
下半期計	89	93.00	307	361.00	34	17.00	430	471.00
合計	160	164.00	683	834.30	66	33.00	909	1,021.45

② 地域生活支援事業

ア 移動支援事業

月	実人数	回数	延べ時間
4月	20	26	87.00
5月	22	28	91.30
6月	22	28	93.30
7月	22	29	95.00
8月	19	25	79.00
9月	23	30	94.30
上半期計	128	166	540.30
10月	23	23	93.30
11月	21	23	76.30
12月	20	22	79.00
1月	20	22	73.30
2月	20	22	64.30
3月	20	24	80.30
下半期計	124	136	467.30
合計	252	302	1008.00

イ 日中一時支援事業

月	実人数	回数	延べ時間
4月	1	20	93.00
5月	1	20	47.00
6月	2	20	50.50
7月	1	19	54.10
8月	1	10	94.30
9月	1	19	42.00
上半期計	7	108	381.30
10月	1	22	51.30
11月	1	14	27.00
12月	1	18	52.10
1月	1	17.00	60.30
2月	1	18	42.30
3月	1	22	96.00
下半期計	6	111	329.40
合計	13	219	711.10

③ たんぽぽサービス（有料契約）

月	タイムケア・外出	
	回数	時間
4月	54	49.50
5月	49	31.50
6月	50	34.00
7月	49	34.50
8月	35	35.00
9月	51	42.00
上半期計	288	217.50
10月	55	37.00
11月	36	38.50
12月	46	31.00
1月	44	35.00
2月	55	35.50
3月	56	44.00
下半期計	292	0.00
合計	580	438.50

④ GH生活支援（通院や入浴支援）

月	身体介護	
	回数	時間
4月	22	24.00
5月	19	20.00
6月	18	18.00
7月	21	23.50
8月	20	23.00
9月	21	21.00
上半期計	121	129.50
10月	20	20.00
11月	17	16.50
12月	20	19.50
1月	19	20.50
2月	20	20.50
3月	21	21.50
下半期計	117	118.50
合計	238	248.00

（３）事業内会議・研修等開催状況

① 事業内会議

	4月	5月	6月	7月	8月	9月	10月	11月	12月	1月	2月	3月	合計
ヘルパー会議	1	1	1	1	1	1	1	1	1	0	1	1	11

② 事業内研修

ヘルパー会議で、事故対応マニュアルや精神障害についての資料の読み合わせを研修という形で行っています。また、感染症や運転マナーについても話し合っています。

3月のヘルパー会議では、処遇改善、虐待についてのアンケート結果を踏まえ、振返りました。

4 相談支援事業、就業・生活支援センター事業

○ 相談支援事業

(1) 利用者状況

① 相談者数

(平成27年3月末日現在)

月		実人数	身体	重症心身	知的	精神	発達	高次脳	その他
4月	者	79	20	0	25	31	0	0	3
	児	6	1	0	2	0	2	0	1
5月	者	96	19	0	41	32	2	0	2
	児	11	1	0	8	1	1	0	0
6月	者	95	21	0	36	33	3	0	2
	児	13	1	3	7	0	2	0	0
7月	者	94	17	0	51	25	2	4	4
	児	7	1	0	3	0	2	0	1
8月	者	88	17	0	42	26	4	1	1
	児	5	0	0	2	0	3	0	0
9月	者	135	22	1	64	42	5	1	2
	児	7	0	0	1	0	2	0	4
上半期		636	120	4	282	190	28	6	20
10月	者	104	19	3	47	34	4	2	1
	児	3	0	0	3	0	2	0	0
11月	者	104	20	3	53	27	7	2	4
	児	3	0	0	3	0	0	0	0
12月	者	103	24	4	45	28	5	4	3
	児	3	0	0	1	0	0	0	2
1月	者	106	24	4	49	28	7	2	2
	児	5	0	0	5	0	0	2	0
2月	者	113	25	3	52	31	5	3	3
	児	12	0	2	8	0	2	0	2
3月	者	126	22	5	58	39	5	3	3
	児	6	0	1	4	0	0	0	1
下半期		688	134	25	328	187	37	18	21
合計		1,324	254	29	610	377	65	24	41

② 相談件数

年	月	訪問	来所	同行	電話	電子メール	個別会議	関係機関	その他	計
26	4月	55	17	11	69	0	18	69	4	243
	5月	14	31	12	91	4	29	72	0	253
	6月	48	29	13	78	3	26	58	2	257
	7月	46	22	14	56	1	39	73	5	256
	8月	55	35	8	68	2	21	46	3	238
	9月	81	25	17	79	13	42	116	8	381
上半期計		299	159	75	441	23	175	434	22	1,628
27	10月	55	38	14	72	3	36	102	10	330
	11月	60	31	14	65	4	33	62	3	272
	12月	47	23	28	52	18	27	90	3	288
	1月	59	22	10	80	6	30	107	5	319
	2月	60	24	15	65	5	45	108	5	327
	3月	58	35	13	64	5	51	99	7	332
下半期計		339	173	94	398	41	222	568	33	1,868
合計		638	332	169	839	64	397	1,002	55	3,496

③ 支援内容

年	月	福祉サービス利用等	障害・病状理解	健康・医療	不安の解消・情緒安定	保育教育	家族関係・人間関係	家計・経済	生活技術	就労	社会参加・余暇活動	権利擁護	その他	計
26	4月	170	28	11	32	7	23	16	19	16	2	0	22	346
	5月	172	31	14	35	10	26	19	23	18	0	4	23	375
	6月	169	33	15	31	11	28	17	21	15	3	2	16	361
	7月	157	28	28	25	7	20	25	16	15	6	1	28	356
	8月	130	38	20	37	2	15	13	7	21	2	4	20	309
	9月	205	46	53	41	12	31	23	13	24	3	5	44	500
上半期計		1,003	204	141	201	49	143	113	99	109	16	16	153	2,247
27	10月	184	37	53	36	9	23	23	8	16	7	5	56	457
	11月	157	17	39	43	3	21	16	9	22	1	3	30	361
	12月	149	40	45	57	4	15	16	16	24	9	3	33	411
	1月	187	43	52	56	11	39	24	13	9	6	7	46	493
	2月	215	32	45	46	22	39	35	17	16	9	3	33	512
	3月	216	31	62	45	8	34	23	20	25	8	0	38	510
下半期計		1108	200	296	283	57	171	137	83	112	40	21	236	2,744
合計		2,111	404	437	484	106	314	250	182	221	56	37	389	4,991

④ サービス等利用計画作成数

月	4	5	6	7	8	9	10	11	12	1	2	3	合計
計画作成	57	10	15	20	10	30	13	17	25	18	12	13	240
モニタリング	4	3	10	5	6	7	2	10	2	3	1	7	60
委託給付	0	5	1	3	6	4	5	5	3	1	2	3	38

○ 就業・生活支援センター

(1) 利用者状況

① 障害種別登録者数（累計）

月	身体	知的	精神	発達	難病	高次脳	その他	計
4～6月	39	173	176	27	10	3	10	438
7～9月	39	180	182	31	10	3	11	456
10～12月	41	187	183	33	10	3	11	468
1～3月	41	189	187	33	10	3	11	474
登録者数（人）	41	189	187	33	10	3	11	474

② 新規求職者数

月	身体	知的	精神	発達	難病	高次脳	その他	計
4～6月	0	2	2	0	1	0	1	6
7～9月	0	3	5	1	0	0	1	10
上半期計	0	5	7	1	1	0	2	16
10～12月	0	2	2	0	0	0	0	4
1～3月	0	2	3	1	0	0	0	6
下半期計	0	4	5	1	0	0	0	10
合計（人）	0	9	12	2	1	0	2	26

③ 相談支援件数

月	身体	知的	精神	発達	難病	高次脳	その他	計
4～6月	86	494	494	158	27	0	54	1,313
7～9月	25	346	416	102	14	1	128	1,032
上半期計	111	840	910	260	41	1	182	2,345
10～12月	46	300	449	63	29	1	153	1,041
1～3月	52	379	482	60	31	0	146	1,150
下半期計	98	679	931	123	60	1	299	2,191
合計（人）	209	4,536	1,841	383	101	2	481	4,536

④ 職業準備訓練又は職場実習の斡旋件数

月	身体	知的	精神	発達	難病	高次脳	その他	計
4～6月	1	1	7	1	1	0	0	11
7～9月	0	0	1	1	0	0	0	2
上半期計	1	1	8	2	1	0	0	13
10～12月	0	9	6	0	2	0	0	17
1～3月	0	7	5	0	3	0	0	15
下半期計	0	16	11	0	5	0	0	32
合計（人）	1	17	19	2	6	0	0	77

⑤ 就職件数

月	身体	知的	精神	発達	難病	高次脳	その他	計
4～6月	2	11	8	1	0	0	1	23
7～9月	1	4	4	1	0	0	0	10
上半期計	3	15	12	2	0	0	1	33
10～12月	0	2	3	0	0	0	0	5
1～3月	0	6	4	1	0	0	0	11
下半期計	0	8	7	1	0	0	0	16
合計（件）	3	23	19	3	0	0	1	49

⑥ 職場定着支援「在職者交流活動」実施状況

開催月日	会場	参加者	実施内容
5月16日	川治公民館	11	働いている人たちで語ろう!!（全員対象）
5月30日	大和公民館	6	働いている人たちで語ろう!!（全員対象）
6月15日	川治公民館	8	働くための健康管理（全員対象）
7月13日	川治公民館	5	職場でのストレスを発散する方法（リラクゼーション）
9月4日	川治公民館	5	男性の身だしなみ・男子会（男性対象）
9月28日	大和公民館	5	女性の身だしなみ・女子会（女性対象）
10月19日	川治公民館	6	男性の身だしなみ・女子会（女性対象）
11月16日	大和公民館	5	職場でのストレスを発散する方法（リラクゼーション）

○ 関係機関との連絡会議等参加状況
相談支援事業

開催月日	会議名	内 容	会場
4 月 24 日	事務局会議	今年度の部会の打ち合わせ	あおぞら
4 月 24 日	相談支援部会	今年度の計画作成について	あおぞら
5 月 14 日	働く部会WT	就労継続支援A型について	エンゼル支援
5 月 22 日	子ども部会	教育と福祉の連携について	千手コミセン
5 月 27 日	暮らし部会	中里・津南の福祉サービスについて	ワークなごみ
6 月 11 日	働く部会WT	就労継続支援A型について	エンゼル支援
6 月 26 日	働く部会	WT中間報告	千手コミセン
7 月 10 日	事務局会議	各部会の報告確認	千手コミセン
7 月 17 日	全体会	各部会報告等	千手コミセン
7 月 23 日	働く部会WT	就労継続支援A型について	エンゼル支援
7 月 24 日	十日町市自立支援協議会	地域課題について	十日町市役所
8 月 6 日	津南町自立支援協議会	地域課題について	津南町役場
8 月 7 日	相談支援部会	計画作成と相談員の質の向上	あおぞら
8 月 20 日	働く部会WT	就労継続支援A型について	エンゼル支援
9 月 25 日	働く部会	就労継続支援A型について報告	千手コミセン
10 月 27 日	津南町自立支援協議会	障害者計画・障害福祉計画の概要について	津南町役場
10 月 30 日	暮らし部会	高齢障がい者の生活支援について	千手コミセン
11 月 13 日	暮らし部会	高齢障がい者の生活支援について	千手コミセン
11 月 13 日	事務局会議	各部会の報告確認	あおぞら
11 月 20 日	全大会	各部会報告等	千手コミセン
11 月 27 日	津南町自立支援協議会	障害者計画・障害福祉計画（案）について	津南町役場
11 月 28 日	十日町市自立支援協議会	第4期障がい福祉計画について	十日町市役所
12 月 18 日	相談支援部会	直Bの取り扱いについて	あおぞら
12 月 24 日	津南町自立支援協議会	各部会の報告	津南町役場
1 月 22 日	子ども部会	放課後等ディサービスと日中一時支援の利用について	おひさま
2 月 4 日	津南町自立支援協議会	障害者計画と障害福祉計画について	津南町役場
2 月 5 日	働く部会	成人式の記念品について	千手コミセン
2 月 19 日	暮らし部会	来年度の取り組みについて	千手コミセン
2 月 19 日	事務局会議	各部会の報告確認	あおぞら
2 月 25 日	全大会	各部会報告等	エンゼル支援
2 月 26 日	十日町市自立支援協議会	第4期障がい福祉計画について	十日町市役所
3 月 17 日	津南町自立支援協議会	地域課題について	津南町役場
3 月 18 日	十日町市自立支援協議会	各部会の報告と地域課題について	十日町市役所

就業・生活支援センター

開催月日	会議名	内 容	会場
4 月 11 日	県内支援センター会議	労働局・県の今年の事業説明等	新潟労働局
4 月 16 日	障害者就労関係機関定例会	ケース検討・企業情報交換	ハローワーク十日町
5 月 8 日	魚沼自立支援協議会（全体会）	自立支援協議会の体制と課題に対する取り組み	かけはし
5 月 22 日	上越圏域就労支援担当者会議	精神障害者の就労支援発表	上越福祉交流プラザ
5 月 26 日	就労移行支援事業所連絡会議	今年度の計画について	ワークなごみ
6 月 2 日	労働局・県・就業連携会議	25年度実績報告26年度取り組み	新潟労働局
6 月 11 日	就労支援セミナー実行委員会	14にいがたセミナーについて	ハローワーク上越
6 月 24 日	障害者就労関係機関定例会	支援学校（3校）との連携について	ハローワーク南魚沼
6 月 25 日	就業支援スキルアップセミナー	前期就労支援スキルアップ研修	障害者職業総合センター
6 月 30 日	南魚沼福祉会地域連絡調整会議	各施設の事業内容・運営状況	サンライズみなみうおぬま
7 月 15 日	難病就労支援機関懇談会	難病支援について	西新潟中央病院
7 月 17 日	障害者雇用連絡会議	障害者雇用状況と各機関情報交換	サンライズみなみうおぬま
7 月 18 日	就労移行支援事業所連絡会議	就労意欲と身だしなみ	セルプこぶし
7 月 22 日	障害者就労関係機関定例会	ケース検討・企業情報交換	ハローワーク十日町
7 月 23 日	南魚沼市・湯沢町自立支援協議会（全体会）	今年度活動方針・障がい福祉計画策定	サンライズみなみうおぬま
7 月 28 日	キャリア教育・就労支援等の充実事業	堀高充実事業の取り組み・事例検討	堀之内高校
7 月 30 日	堀之内高校連携体制について	学校・ハローワーク・あおぞら支援体制	ハローワーク小出
8 月 8 日	就労支援セミナー実行委員会	14にいがたセミナーについて	新潟労働局
8 月 11 日	県内支援センター会議	県障害者職場実習支援事業について	新潟労働局
8 月 18 日	障害者就労関係機関定例会	ケース検討・企業情報交換	ハローワーク南魚沼
8 月 21 日	新潟県自立支援協議会就労支援部会	就労移行に係る事例発表と情報交換	新潟県庁
8 月 28 日	魚沼自立支援協議会（就労部会）	就労支援サービスの向上と一般就労支援	かけはし
8 月 29 日	障害福祉に関する圏域別研修会	連携に関するグループディスカッション	サンライズみなみうおぬま
9 月 2 日	南魚沼自立支援協議会（日中活動部会）	直B会議・ジョブコーチ配置について	サンライズみなみうおぬま
9 月 11 日	就労支援セミナー実行委員会	14にいがたセミナーについて	ハローワーク上越
9 月 17 日	就業支援スキルアップセミナー	後期就労支援スキルアップ研修	障害者職業総合センター
9 月 20 日	基本から学べる発達障害	発達障害の診断と治療	新潟テルサ
9 月 25 日	14にいがた就労支援セミナー	精神障害者・発達障害者の就労支援	ホテルハイマート
9 月 26 日	障害者就労関係機関定例会	支援学校（3校）との連携について	ハローワーク小出
9 月 30 日	キャリア教育・就労支援等の充実事業	職業センターの就労支援実例	小出郷文化会館
10 月 5 日	大人の発達障害の就労を考える	大人の発達障害の就労委支援	新潟市万代市民会館
11 月 13 日	障害者雇用推進フォーラム	就労支援機関を活用した企業の障害者雇用の取り組み	朱鷺メッセ
11 月 14 日	就業・生活支援センター北関東ブロック会議	経験交流会議	埼玉会館
11 月 15 日	働き続けるために大切なこと	新潟の定着支援の現状～ジョブコーチ支援の実践より～	新潟市総合福祉会館

12 月 1 日	職業リハビリテーション研究・実践発表	発達障害の理解、障害者の雇用を支えるために	東京ビックサイト
12 月 4 日	北陸地区地域支援部会	地域支援サービスの多様な選択と相談支援	南魚沼市役所
12 月 9 日	障害者雇用連絡会議	障害者雇用状況、25年度年次報告、事例検討	ホテルグランテス富山
12 月 10 日	相談支援・就業支援セミナー	サービス等利用計画と就労支援	ホテルグリーンタワー幕張
12 月 12 日	県内支援センター会議	各センターの現状報告	新潟労働局
1 月 27 日	県内支援センター会議	各センターの現状報告	新潟労働局
1 月 27 日	発達障害者支援セミナー	発達障害者の進路指導と就労支援等	富山県民共生センター
2 月 16 日	県内支援センター会議	職場実習事業について	新潟労働局
2 月 22 日	就業・生活支援センターをより深く考えるフォーラム	活動の取り組み、事業報告等	フクラシア浜松町
3 月 9 日	県内支援センター会議	就労支援スキルアップ研修について	新潟労働局

○ 事業内会議・研修等開催状況

① 防火管理者協議会実務研修

	4 月	5 月	6 月	7 月	8 月	9 月	10 月	11 月	12 月	1 月	2 月	3 月	合計
関係機関定例会	1	1	0	1	0	1	1	1	1	1	1	1	10
就労移行連絡会議	0	0	0	1	0	1	0	1	0	1	0	1	5
就業打合わせ	3	2	3	4	3	2	2	2	1	2	2	3	29
相談事業打合わせ	3	2	2	2	2	1	2	0	2	2	2	2	22

② 事業内研修

開催月日	研修内容	参加人数
4月7日	相談・就業連携会議	9
5月13日	相談・就業連携会議	9
6月10日	相談・就業連携会議	9
7月10日	相談・就業連携会議	9
8月12日	相談・就業連携会議	9
9月12日	相談・就業連携会議	9
10月8日	相談・就業連携会議	9
11月7日	相談・就業連携会議	9
12月18日	相談・就業連携会議	9
1月15日	相談・就業連携会議	9
2月12日	相談・就業連携会議	9
3月12日	相談・就業連携会議	9

Ⅲ－３ 障害福祉サービス事業所ワークセンターなごみ

1 事業所の概要

(1) 運営理念

- ① 基本的人権を尊重します。
- ② 地域で主体的生活ができるように支援します。
- ③ 職業的リハビリテーションを推進します。

(2) 運営方針

- ① 基本的人権を尊重します。
 - ア 職員の人権意識、職業的倫理感、専門知識や技術の向上に努めます。
 - イ 関係法規を遵守します。
 - ウ 利用者の多様性・個別性・独自性に基づいた個別支援計画の展開を図ります。
- ② 地域で主体的生活ができるように支援します。
 - ア 社会生活において必要な態度や姿勢を育成します。
 - イ 挨拶、笑顔、優しさ、思いやりをもって対応します。
 - ウ 社会資源との有機的連携をめざします。
 - エ コミュニケーション手法の工夫によりエンパワメント支援をめざします。
 - オ 利用者個々を複数の職員で一体的に支援します。
 - カ 障害の有無に関わらず共生できる地域づくりをめざします。
- ③ 職業的リハビリテーションを推進します。
 - ア 一般就労を意識した環境づくりを行います。
 - イ 雇用の場の確保と拡大をめざします。
 - ウ 障害者雇用の啓発を行います。
 - エ 就労支援事業活動を通じて工賃向上に努めます。
 - オ マーケティング・営業・商品開発に取り組みます。
 - カ 商品管理をリスクマネジメントの観点から徹底します。

(3) 事業所概要

事業所の名称	ワークセンターなごみ
所在地	新潟県十日町市八箇甲 354 番地 7
設立年月日	平成 19 年 4 月 1 日
敷地面積	1,589.27 m ²
建物構造	鉄骨構造 2 階建（耐火建築物、耐震構造）
延べ床面積	656.38 m ²

管理者名	村山 和義
電話番号	025-750-1010
FAX番号	025-750-5761
E-mail アドレス	info-work_nagomi@fuku-tokamachi.or.jp

(4) 実施事業

事業名	定員	指定年月日	事業所番号	事業実施地域
就労移行支援事業	6 人	平成 25 年 4 月 1 日	1511000117	十日町市、津南町、 その他必要に応じて
就労継続支援B型事業	34 人	平成 25 年 4 月 1 日	1511000117	十日町市、津南町、 その他必要に応じて

(5) 職員の配置状況

	就労移行支援		就労継続支援B型		全 体		
	職員	準職員	職員	準職員	職員	準職員	合 計
管理者	1				1		1
サービス管理責任者			1		1		1
事務員			1		1		1
支援員	1		2	6	3	6	9
障害者雇用				2		2	2
合 計	2		4	8	6	8	14
嘱託医師	1					1	1

※兼務は省略（平成 27 年 3 月末日）

2 重点目標に対する取組結果

- (1) 福祉サービスのグループ別検討会の結果を踏まえて、言葉遣い、身だしなみ等の就労に必要な社会的ルール、マナーの習得ができるように支援を行います。また、終礼時間を利用し利用者の発言の機会を設け、自己決定による主体的生活ができるように支援を行います。

<取組結果>

終礼を利用者の進行で行い、週毎に設けられたテーマに沿って意見を出してもらう方法で実施し、発言機会を確保することができた他、出された意見をもとに実際に日課の見直しを行うという成果がありました。しかし、発言する人が固定化したり、内容のマナー化が見られたりと課題もあり、ルール、マナーの習得という目的の達成までには至りませんでした。

(2) 稼働率を確保して安定的運営に努めます。

- ① 就労移行支援事業 95%
- ② 就労継続支援事業B型 100%

<取組結果>

- ① 就労移行支援事業については、昨年度末で3名の利用者が契約を終了し、就労継続支援事業利用へ変更となったことで、年度当初は定員6名に対し2名の契約でスタートしています。上半期に1名、下半期に4名の新規契約者があり、3月末現在定員と同じ6名の契約数となっています。しかし、定員に対し契約数が少ない期間が長かったため、稼働率は48%と目標を大きく下回りました。
- ② 就労継続支援B型事業は、定員34名に対し年度当初35名でスタート、上半期中に1名契約終了、2名新規契約、下半期に1名新規契約があったため、3月末現在37名の契約数となっています。しかし、継続した利用が困難な利用者も数名いることから、稼働率は98%強と目標は達成できませんでした。

(3) 就労支援関係

- ① 一般就労移行者1名を目標に支援します。
- ② 平均工賃月額（就労移行・就労継続B型）15,000円をめざします。

<取組経過>

- ① 11月1日付で就労移行支援利用者1名が一般就労することができ、目標を達成しました。3月末現在定着支援を継続中です。
- ② 工賃平均月額は、16,438円と目標の15,000円を上回りました。

○工賃支払状況（就業移行支援事業・就労継続支援B型事業）

	今年度		前年度	
	人数	工賃	人数	工賃
上半期	227	2,835,779	240	3,583,451
下半期	232	4,709,344	233	4,463,899
合 計	459	7,545,123	473	8,047,350
1人当たり平均工賃月額		16,438		17,013

○製品販売売上実績

下半期から訪問販売を月1回程度の頻度で再開しました。委託販売先も新規取引箇所があり、合計で30カ所となっています。イベント販売では、イベント用商品の開発により、昨年度より少ない回数で売り上げを伸ばすことができています。

	店舗販売	訪問販売	イベント販売	合計
上半期	383,021	0	448,470	831,491
下半期	579,147	50,050	2,255,482	2,884,679
合 計	962,168	50,050	2,703,952	3,716,170

○施設外就労状況

年間を通した施設外就労先は2カ所で継続しています。他、期間限定の契約もありましたが、冬期間の作業量減により実施回数は昨年を下回りました。

	今年度	前年度
上半期	509	478
下半期	458	512
合 計	967	990

3 事業の状況

(1) 就労移行支援事業

年度当初2名の契約者でしたが、関係機関との連携により新規契約者の確保につとめ、最終的には定員と同じ6名の契約者を確保することができています。しかし、新規契約者は精神障害を持つ利用者が多く、支援の専門性など対応に苦慮する部分も出ており、今後の課題です。一般就労者は年度内1名だけでしたが、他にトライアル雇用やチャレンジ面接会への参加などを通し、一般就労を見込める利用者も出ています。事業の目的である一般就労への移行をさらに達成していくため、各種関連機関との連携のほか、事業所としての支援プログラムの確立も求められるところです。

・今年度の事業状況（定員6名）

項 目	4 月	5 月	6 月	7 月	8 月	9 月	10 月
稼働日（日）	21	20	21	22	22	20	22
利用者数（人）	2	2	2	3	3	3	3
延べ利用者（人）	41	40	41	66	57	56	63
1日平均（人）	1.95	2.00	1.95	3.00	2.59	2.80	2.86
稼働率（%）	32.54	33.33	32.54	50.00	43.18	46.67	47.73
就労移行（人）	0	0	0	0	0	0	0
項 目	11 月	12 月	1 月	2 月	3 月	今年度	前年度
稼働日（日）	18	20	19	19	22	246	244
利用者数（人）	2	2	4	4	6		
延べ利用者（人）	35	33	69	84	124	709	1,368
1日平均（人）	1.94	1.65	3.63	4.42	5.64	2.88	5.60
稼働率（%）	32.41	27.50	60.53	73.68	93.94	48.04	93.44
就労移行（人）	1	0	0	0	0	1	2

(2) 就労継続支援B型事業

年度当初は就労移行支援事業から3名移り、さらに年度内に3名の契約者があったため、3月末現在で定員より3名多い37名の契約となっています。平均年齢は41.

9歳であるものの、70歳代の利用者も2名おり、その他健康管理面での課題も持つ利用者もいる等、個々の状態に応じた支援内容の設定やサービスの見直し等が今後の課題となってきます。そのためにも魅力的なサービス内容や工賃の向上等、強みとなる特色をもった事業運営が求められます。

・今年度の事業状況（定員34名）

項 目	4 月	5 月	6 月	7 月	8 月	9 月	10 月
稼働日（日）	21	20	21	22	22	20	22
利用者数（人）	35	34	36	36	36	36	36
延べ利用者（人）	652	658	723	770	674	669	759
1日平均（人）	31.04	32.90	34.43	35.00	30.64	33.45	34.50
稼働率（%）	91.32	96.76	101.26	102.94	90.11	98.38	101.47
項 目	11 月	12 月	1 月	2 月	3 月	今年度	前年度
稼働日（日）	18	20	19	19	22	246	244
利用者数（人）	36	36	36	37	37		
延べ利用者（人）	632	642	658	660	749	8,246	7,622
1日平均（人）	35.11	32.10	34.63	34.73	34.04	33.52	31.20
稼働率（%）	103.27	94.41	101.86	102.17	100.13	98.59	91.88

(3) 日中一時支援事業

グループホーム利用者の職場休業日の利用のほか、特別支援学校生徒の体験的利用もあり、昨年度と比して118時間の受入れ増となっています。

・今年度の事業状況

項 目	4 月	5 月	6 月	7 月	8 月	9 月	10 月
4.0H 実人数	0	0	0	0	0	0	0
未満 延べ時間	0	0	0	0	0	0	0
8.0H 実人数	2	2	2	2	3	2	0
未満 延べ時間	70	56	55	84	130	28	0
合計 実人数	2	2	2	2	3	2	0
合計 延べ時間	70	56	55	84	130	28	0
項 目	11 月	12 月	1 月	2 月	3 月	今年度	前年度
4.0H 実人数	0	0	0	1	1	1	0
未満 延べ時間	0	0	0	14	14	28	0
8.0H 実人数	0	1	2	2	0	3	3
未満 延べ時間	0	7	14	10	0	454	364
合計 実人数	0	1	2	2	1	3	3
合計 延べ時間	0	7	14	24	14	482	364

4 事業活動上の重要事項

(1) 事故

① 支援事故

報告事項はありませんでした。

② 交通事故

6月と8月、事業所車両をポーチ内に駐車する際に柱に接触をする車両事故がありました。2件とも同車両が同じ柱に接触をしているため、駐車区画を目視しやすいようにラインを引き直しています。

9月に、営業時間外ではありますが、利用者が自家用車運転中に自転車との接触事故を起こし、その場を離れてしまったためひき逃げとして扱われる事故が発生しました。予防だけでなく、事故の当事者となった場合の対応についての理解が必要と実感し、利用者への安全指導方法の見直しを図るなかで、11月には、十日町警察署交通課職員に依頼し、交通安全教室を事業所で実施しました。

事業名	今年度			前年度
	上半期	下半期	合計	
就労移行支援	0	0	0	0
就労継続支援B型	2	1	3	1
合 計	2	1	3	1

(2) 苦情

報告事項はありませんでした。

(3) 拘束・虐待

報告事項はありませんでした。職員で支援のセルフチェックを行い、利用者対応の振返りを行いながら不適切な支援に至らないよう意識した対応に努めています。支援方法の共有化を通して、より質の高いサービス提供に対する意識をさらに高めていく必要があります。

(4) ボランティアの活動状況

5月に学生ボランティア1名を5日間受け入れました。それ以外での受け入れ実績はなく、第三者の視点を取り入れる点でも積極的な受け入れの働きかけも必要です。

事業名	今年度			前年度
	上半期	下半期	合計	
就労移行支援	0	0	0	0
就労継続支援B型	5	0	5	32
合 計	5	0	5	32

(5) 重要事項に関する取組み

① 会議

職員会議では個別支援計画におけるモニタリングを重点に行い、利用者の強みを生かす支援を統一して実施できるよう心がけています。しかし、運営方法の未熟さがあり、効果的な会議運営とはいえない状況が続いており課題となっています。

また、委員会の運営が疎かになった反省があり、人権擁護、リスクマネジメントの観点から、体制の構築が急務です。

会議名	今年度（回）			前年度（回）
	上半期	下半期	合計	
職員会議	8	9	17	23
運営会議	2	1	3	12
行事係会議	2	1	3	2
ハウスキーピング会議	1	1	2	1
リスクマネジメント委員会会議	0	0	0	2
虐待防止委員会会議	0	1	1	4
苦情解決委員会会議	0	0	0	1
生産活動係会議	1	0	1	1
合 計	14	13	27	46

② 研修

法人、施設外研修で多くの職員に研修機会を提供することに努めました。

事業所内では研修報告を可能な限り行い、職員間で情報の共有化を図りました。また、復命研修マニュアルを見直すことで有効な研修報告となるよう努めました。

ア 法人研修

開催月日	研修名	人 数
4 月 2～4 日	第 1 回新規採用職員研修	1
5 月 15 日	リスクマネジメント研修	1
6 月 18 日	人権と権利擁護の考え方	6
7 月 10 日	障害者援助技術について①基礎編	4
7 月 11 日	第 1 回フォローアップ研修	1
7 月 24 日	障害者援助技術について②応用編	3
8 月 27 日	人事考課研修	1
9 月 12 日	全体研修	4
10 月 9 日	自閉症者支援の実践	6
1 月 7 日	新規採用職員研修	1
2 月 25 日	職員研究発表会	8
2 月 28 日	発達障害者支援研修会	6
合 計		42 人

イ 事業所内研修

職員会議で研修報告等を実施しました。

ウ 事業所外研修

開催月日	研修名	日数	場所	人数	主催
5月16日	県社会就労センター連絡協議会 総会・研修会	1	新潟市	1	県社会就労センター
6月10日	社会福祉施設新任職員研修	2	新潟市	1	県社協
6月25日	県相談支援従事者初任者研修	2	長岡市	1	新潟県
6月29日	自閉症スペクトラム基礎セミナー	1	新潟市	1	にいがたオーティズム
7月9日	全国社会就労センター総合研究 大会	3	新潟市	1	全国社会就労センタ ー
	商品開発事業セミナー	1	十日町市	1	十日町市
7月17日	発達障害への理解を深める学習 会	1	新潟市	1	にいがたオーティズ ム
7月18日	上越地区サビ管・発達管現任研修	1	上越市	1	上越サビ管ネットワ ーク
7月22日	県精神保健福祉協会魚沼支部総 会・講演会	1	南魚沼市	1	精神保健福祉協会 魚沼支部
7月30日	社会福祉施設中堅職員研修	1	新潟市	1	県社協
8月22日	食品衛生安全講習会	1	十日町市	1	十日町地域振興局
8月29日	食品研究所研修	1	加茂市	2	十日町市
9月5日	社会福祉施設運営管理者研修	1	新潟市	1	県社協
9月19日	パッケージデザイン研修	1	十日町市	1	
9月25日	にいがた就労支援セミナー	1	上越市	1	新潟労働局
10月2日	魚沼地域歯科保健研修会	1	南魚沼市	1	十日町地域振興局
10月4日	うおぬまフォーラム	1	南魚沼市	1	魚沼圏域相談支援ネ ットワーク
10月14日	障害者雇用推進フォーラム	1	長岡市	1	ハローワーク
10月15日	防火管理情報交換会	1	津南町	1	
10月22日	防火管理者協議会実務研修	1	十日町市	1	
	就業支援基礎研修	3	長岡市	1	高齢・障害・求職者雇 用支援機構
10月30日	第三者評価講演会	1	新潟市	1	新潟県
10月31日	県サビ管全体研修	1	新潟市	1	新潟県
11月5日	高次脳機能障害支援従事者研修	1	南魚沼市	1	魚沼地域振興局
11月19日	県福祉協会全県会員研修	2	柏崎市	1	県福祉協会
11月25日	みんなで暮らせる地域づくりフ ォーラム	1	長岡市	1	長岡地域振興局

12月5日	福祉協会新潟地区会員研修	1	新潟市	1	県福祉協会
12月16日	授産事業活性化研修会	1	新潟市	1	県社会福祉協議会
1月28日	県社会就労センター研修会	1	新潟市	2	社会就労センター
1月28日	強度行動障害支援者養成（基礎）研修	2	新潟市	1	新潟県
2月11日	スーパーマーケットトレードショー	1	東京都	2	
2月19日	県サビ管分野別研修（就労）	2	新潟市	1	新潟県
3月9日	ABAによる行動障害へのアプローチ研修	1	新潟市	1	新潟県
3月17日	十日町市産官学情報交換会	1	長岡市	1	十日町市
合 計		43日		37人	

③ 防災訓練

毎月1回計画通り実施できました。消火器操作訓練や通報訓練なども実施しています。また、夜間・休日における事業所の緊急時の連絡を、隣接する壺番館様に継続して依頼しています。

開催月日	訓練名	概 要
4月24日	避難訓練	2階作業室から火災発生を想定
5月27日	避難訓練	2階食堂から火災発生を想定
6月25日	避難訓練	1階洗濯室から火災発生を想定
7月28日	避難訓練	1階倉庫から火災発生を想定
8月28日	避難訓練 消火器操作訓練	2階身障者トイレから火災発生を想定 訓練後消火器操作訓練実施
9月24日	避難訓練	1階製菓室から火災発生を想定
10月29日	避難訓練	地震想定
11月27日	避難訓練 非常招集訓練	1階休憩室から火災発生を想定 非常招集伝達系統図に基づき実施
12月24日	避難訓練	2階テラス作業室から火災発生を想定
1月26日	避難訓練	2階大作業室から火災発生を想定
2月26日	避難訓練 防災教室	2階小作業室から火災発生を想定 防災DVD鑑賞
3月6日	避難・通報訓練 消火器操作訓練	1階事務室から火災発生を想定、消防への通報訓練、訓練後消火器操作訓練実施

④ ボランティアの受け入れ

月	4 月	5 月	6 月	7 月	8 月	9 月
日数	0	5	0	0	0	0
延べ人数	0	5	0	0	0	0
月	10 月	11 月	12 月	1 月	2 月	3 月
日数	0	0	0	0	0	0
延べ人数	0	0	0	0	0	0
来所日所 ; 5 日 延べ人数 ; 5 人						

⑤ 実習生受け入れ

専門学校 の 学生 2 名、他は特別支援学校の生徒の受け入れを行いました。他、高校生の体験研修や特別支援学校生の職場体験、県職員の研修等の受け入れも随時行っています。一般学生に対しては、障害者との関わりが十分持てるようなプログラムを設定し理解を促しました。

開始日	終了日	人数	日数	計	学校・所属
5 月 26 日	6 月 6 日	1	10	10	新潟こども医療専門学校
6 月 16 日	7 月 4 日	2	15	30	特別支援学校川西分校 (現場実習)
9 月 1 日	9 月 5 日	1	5	5	新潟こども医療専門学校 (介護等体験)
11 月 10 日	11 月 14 日	2	5	10	特別支援学校川西分校 (現場実習)
11 月 10 日	11 月 28 日	1	14	14	
11 月 17 日	11 月 28 日	1	9	9	
合 計		8	58	78	

⑥ 事故

ア 支援上の事故

報告事項はありませんでした。

イ 車輜事故 (合計 3 件、保険適用 3 件)

発生日	性別	年齢	部署	事故等の内容・原因	再発防止策
6 月 27 日	女	30	業務課	駐車時の確認不足による ポーチ柱への接触	職員への注意喚起と柱に目印 を設置しました。
8 月 8 日	女	27	業務課	駐車時の確認不足による ポーチ柱への接触	駐車区画の明示のためポーチ 内のラインを引きました。
2 月 22 日	女	47	業務課	保護者宅へ施設車両を駐 車した際、下水枡蓋に乗り 上げ破損	車両を駐車する際の周囲の確 認を徹底します。

⑦ 苦情

報告事項はありませんでした。

⑧ 拘束

報告事項はありませんでした。

(6) 食事の状況

① 事業別食数

月	食事提供加算該当食			施設外就労等弁当食			合計
	就労移行 支援	就労継続 支援B型	計	就労移行 支援	就労継続 支援B型	計	
4月	31	547	578	7	90	97	675
5月	25	558	583	1	78	79	662
6月	15	567	582	4	96	100	682
7月	38	645	683	5	95	100	783
8月	28	516	544	5	86	91	635
9月	32	552	584	5	88	93	677
上半期	169	3,385	3,554	27	533	560	4,114
10月	36	628	664	5	87	92	756
11月	22	467	489	8	76	84	573
12月	11	479	490	3	82	85	575
1月	26	583	609	1	44	45	654
2月	28	542	570	6	76	82	652
3月	58	619	677	3	72	75	752
下半期	181	3,318	3,499	26	437	463	3,962
合計	350	6,703	7,053	53	970	1,023	8,076

○ 事業別報告

1 就労移行支援事業、就労継続支援B型事業

(1) 利用者の状況

① 入退所状況（就労移行支援）

（平成27年3月末日現在）

	入 所	退 所	適 用
女性	7月1日	—	在宅
男性	—	10月31日	一般就労
男性	1月1日	—	在宅
男性	1月1日	—	在宅
男性	2月1日	—	在宅
男性	3月1日	—	在宅
合 計	5	1	

② 入退所状況（就労継続支援B型）

（平成27年3月末日現在）

	入 所	退 所	適 用
男性	—	4月30日	入院長期化のため
女性	5月1日	—	在宅（再契約）
男性	6月1日	—	在宅
男性	1月30日	—	中条第2病院
合 計	3	1	

③ 利用者年齢分布

（平成27年3月末日現在）

		20未満	20～29	30～39	40～49	50～59	60～64	65以上	合 計	平均年齢	
就労移行	男	0	1	2	1	0	0	0	4	33.80	32.50
	女	1	0	0	1	0	0	0	2	30.00	
継続B型	男	0	4	3	8	1	3	1	20	43.00	41.90
	女	0	3	7	2	3	1	1	17	40.60	
合 計		1	8	12	12	4	4	2	43	40.60	
		2.56%	23.07%	25.64%	25.64%	10.26%	7.69%	5.14%	100.00%		

④ 出身市町村別分布

（平成27年3月末日現在）

		十日町市	津南町	その他	計	合計
就労移行	男	4	0	0	4	6
	女	1	1	0	2	
就労継続B型	男	20	0	0	20	37
	女	17	0	0	17	
合 計		42	1	0	43	43

※自立支援給付費支給市町村

⑤ 在籍年数分布

(平成27年3月末日現在)

		1年未満	1～3	3～5	5～10	10～15	15～20	20年以上	合計	平均在籍年数	
就労 移行	男	4	0						4	0.00	0.17
	女	1	1						2	0.50	
継続 B型	男	2	2	2	14	0	0	0	20	5.30	5.32
	女	0	2	5	10	0	0	0	17	5.35	
合 計		7	5	7	24	0	0	0	43	4.60	
		16.28%	11.63%	16.28%	55.81%	0.00%	0.00%	0.00%	100.00%		

⑥ 身体状況

ア 障害支援区分分布

(平成27年3月末日現在)

		非該当	区分1	区分2	区分3	区分4	区分5	区分6	未判定	合 計
就労移行	男	0	0	0	0	0	0	0	4	4
	女	0	0	0	0	0	0	0	2	2
継続B型	男	0	2	3	1	0	0	0	14	20
	女	0	0	3	1	0	0	0	13	17
合 計		0	2	6	2	0	0	0	33	43

イ 重複障害等状況分布

(平成27年3月末日現在)

		体 幹	肢 体	視 覚	聴 覚	言 語	てんかん	発達障害	精神疾患	高次脳
就労移行	男	0	0	0	0	0	0	0	3	0
	女	0	0	0	0	0	0	1	1	0
就労継続B型	男	0	2	0	1	2	2	3	2	1
	女	0	1	0	2	1	3	0	1	0
合 計		0	3	0	3	3	5	4	7	1

(人数重複)

⑦ 各種手帳並びに年金受給状況

(平成27年3月末日現在)

		療育手帳A	療育手帳B	障害基礎年金1級	障害基礎年金2級	身障手帳	精神保健福祉手帳
就労移行支援	男	0	0	0	2	0	3
	女	0	1	0	0	0	1
就労継続B型	男	6	12	6	12	2	2
	女	2	12	2	14	3	1
合 計		8	25	8	28	5	7

⑧ 利用者負担上限月額状況

(平成27年3月末日現在)

		0 円	1,500 円	24,600 円	37,200 円	その他	合計
就労移行支援	男	3	0	0	0	1	4
	女	2	0	0	0	0	2
就労継続B型	男	20	0	0	0	0	20
	女	17	0	0	0	0	17
合 計		42	0	0	0	1	43

(2) 事業実施状況

① 稼働率

月	実稼働日数	就労移行支援			就労継続支援B型			事業所全体		
		利用定員		6 人	利用定員		34 人	利用定員		40 人
		定員と上限	実利用者数	稼働率	定員と上限	実利用者数	稼働率	定員と上限	実利用者数	稼働率
4月	21	126	41	32.54%	714	652	91.32%	840	693	82.50%
5月	20	120	40	33.33%	680	658	96.76%	800	698	87.25%
6月	21	126	41	32.54%	714	723	101.26%	840	764	90.95%
7月	22	132	66	50.00%	748	770	102.94%	880	836	95.00%
8月	22	132	57	43.18%	748	674	90.11%	880	731	83.07%
9月	20	120	56	46.67%	680	669	98.38%	800	725	90.63%
上半期	126	756	301	39.81%	4,284	4,146	96.78%	5,040	4,447	88.23%
10月	22	132	63	47.73%	748	759	101.47%	880	822	93.41%
11月	18	108	35	32.41%	612	632	103.27%	720	667	92.64%
12月	20	120	33	27.50%	680	642	94.41%	800	675	84.38%
1月	19	114	69	60.53%	646	658	101.86%	760	727	95.66%
2月	19	114	84	73.68%	646	660	102.17%	760	744	97.89%
3月	22	132	124	93.94%	748	749	100.13%	880	873	99.20%
下半期	120	720	408	56.67%	4,080	4,100	100.49%	4,800	4,508	93.92%
合計	246	1,476	709	48.04%	8,364	8,246	98.59%	9,840	8,955	91.01%

② 地域生活支援事業実績（日中一時支援）

	十日町市				津南町				合 計			
	4時間未満		4時間以上8時間未満		4時間未満		4時間以上8時間未満		4時間未満		4時間以上8時間未満	
	実人数	延べ時間	実人数	延べ時間	実人数	延べ時間	実人数	延べ時間	実人数	延べ時間	実人数	延べ時間
4月	0	0.00	1	35.00	0	0.00	1	35.00	0	0.00	2	70.00
5月	0	0.00	1	28.00	0	0.00	1	28.00	0	0.00	2	56.00
6月	0	0.00	1	27.00	0	0.00	1	28.00	0	0.00	2	55.00
7月	0	0.00	1	42.00	0	0.00	1	42.00	0	0.00	2	84.00
8月	0	0.00	2	83.00	0	0.00	1	47.00	0	0.00	3	130.00
9月	0	0.00	1	14.00	0	0.00	1	14.00	0	0.00	2	28.00
上半期	0	0.00	7	229.00	0	0.00	6	194.00	0	0.00	13	423.00
10月	0	0.00	0	0.00	0	0.00	0	0.00	0	0.00	0	0.00
11月	0	0.00	0	0.00	0	0.00	0	0.00	0	0.00	0	0.00
12月	0	0.00	1	7.00	0	0.00	0	0.00	0	0.00	1	7.00
1月	0	0.00	1	7.00	0	0.00	1	7.00	0	0.00	2	14.00
2月	1	14.00	1	5.15	0	0.00	1	5.15	1	14.00	2	10.30
3月	1	14.30	0	0.00	0	0.00	0	0.00	1	14.30	0	0.00
下半期	0	0.00	3	19.15	0	0.00	2	12.15	0	0.00	5	31.30
合計	2	28.30	10	248.15	0	0.00	8	206.15	2	28.30	18	454.30

③ 主な活動状況

ア 活動状況一覧

年	月	日	曜	内 容	備 考
26	4	1	火	辞令交付式	法人本部
		3	木	心電図測定、血液検査、胸部X線撮影	ワークセンターなごみ
		8	火	保護者会会計監査	ワークセンターなごみ
		13	日	雪まつりコミュニティー広場ゴミ拾い	十高グラウンド
		14	月	利用希望者体験利用（～5/16）	
		20	日	保護者会総会	ワークセンターなごみ
		22	火	職員会議	
				職場実習事業所訪問	
		24	木	避難訓練	
		27	日	メーデーバザー販売	市民体育館
		29	火	イオンイエローレシート贈呈式	イオン十日町店
				休日余暇支援	
		30	水	利用者契約解除	就労継続B
5	5	1	木	利用者契約	就労継続B
		3	土	きもの祭り販売	ぼぼろ広場、おかめ市、十日町駅
				成人式記念品贈呈手伝い	
		11	日	イオンイエローレシートキャンペーン販売	
		13	火	ふれあいの丘中等部生徒見学	生徒16名
				特別支援学校川西分校ふれあいジョブ受入	4名計9回
		18	日	休日余暇支援	
		19	月	就労移行利用者トライアル雇用契約	ミートコンパニオン
		20	火	市議会議員見学	
		21	水	法人監事監査	法人本部
				職員会議	
		22	木	十日町地域振興局見学	
		23	金	害虫駆除	クリーンキッズ
		26	月	魚沼圏域就労移行支援事業所連絡会議	ワークセンターなごみ
		27	火	避難訓練	
6	6	1	日	協働の森づくり植樹祭	
				新規利用者利用契約	就労継続B
		4	水	歯科検診（十日町市歯科医師会）	なごみの家
		7	土	初夏の花フェスティバル販売	ベルナティオ
		8	日	初夏の花フェスティバル販売	ベルナティオ
				縄文市販売	中条笹山
		10	火	エアコン点検	羽生田
		11	水	保健所検査	

	15	日	越後妻有里山協働機構総会	クロステン
	19	木	内科健診	
			職員会議	
	22	日	なかまの家ふれあい運動会販売	川西総合体育館
	23	月	セルプこぶし工房職員研修受入	2名
	24	火	特別支援学校川西分校生徒見学	生徒8名
			クロステンおみやげ館友の会総会	クロステン
			職場実習事業所訪問	
	25	水	避難訓練	
			大地の芸術祭説明会	クロステン
7	1	火	新規利用者利用契約	就労移行
	4	金	駅通り七夕祭り販売	
	5	土	駅通り七夕祭り販売	
	6	日	保護者会研修(通所施設等に利用者を持つ保護者の集い)	新潟市
	9	水	商品開発事業セミナー	クロステン
	11	金	八海高校交流体験受入	2名
	12	土	休日余暇支援	
	22	火	精神保健福祉協会魚沼支部総会販売	
	23	水	職員会議	
	28	月	避難訓練	
	29	火	職場実習事業所訪問	
8	2	土	おかめ市販売	高田町
	3	日	福祉まつり販売	中央公民館
	6	水	消防設備点検	アルソック
	8	金	納涼会	ワークセンターなごみ
	11	月	イオンイエローレシートキャンペーン販売	
	19	火	職員会議	
	22	金	ビジネスコンテスト参加者見学	
			千手発電所出店者会議	
	28	木	法人内部監査	
	29	金	職員会議	
	30	土	日帰り旅行	新潟市
9	7	日	J R 千手発電所見学会販売	
	8	月	県新採用職員体験研修受入	2名
	11	木	八海高校交流体験受入	2名
	16	火	商品開発プロジェクト会議	
	17	水	特別支援学校川西分校ふれあいジョブ受入	3名計4回
	18	木	松代よさこい祭り出店者会議	
			雪まつりコミュニティー広場出店者会議	
	19	金	保護者会役員会	ワークセンターなごみ
	22	月	職員会議	

			害虫駆除	クリーンキッズ
	24	水	生誕地まつり出店者会議	クロステン
			職員会議	
			避難訓練	
10	1	水	川西中学校生徒見学	1名
	4	土	コスモス祭り販売	ベルナティオ
			うおぬまフォーラム販売	魚沼市
	5	日	コスモス祭り販売	ベルナティオ
			駅西祭り販売	十日町駅西口
	8	木	県社会就労センター役員会	新潟市
	11	土	生誕地祭り販売	クロステン
	12	日	生誕地祭り販売	クロステン
			おかめ市販売	高田町
			よさこい祭り販売	松代
	14	火	民生委員見学来所	18名
	18	土	みつば祭販売	なごみの家
			十日町市観光土産品コンテスト表彰式	キナーレ
	19	日	なかまの家文化祭販売	なかまの家
	21	火	職員会議	
	22	水	ハローワークチャレンジ面接会	2名
	24	金	キセキ販売	尾崎
	25	土	三好園四ッ宮文化祭販売	三好園四ッ宮
	26	日	水沢公民館祭り販売	水沢公民館
	29	水	避難訓練	
	31	金	就労移行利用者契約終了	
			魚沼地区施設長会議	南魚沼市
11	1	土	就労移行利用者一般就労	ミートコンパニオン
			そば祭り販売	キナーレ
	2	日	そば祭り販売	キナーレ
	5	水	交通安全教室	十日町警察署交通課
	11	火	イオンイエローレシートキャンペーン販売	
	13	木	内科健診	
			ふれあいの丘中等部生徒体験研修受入	3名
			体験利用受入	1名
	14	金	県社会就労センター役員会	新潟市
	16	日	保護者会合同研修会、懇親会	なごみの家
			関浅地区文化祭販売	関浅集落センター
	21	金	法人内部監査	
			職員会議	
	23	日	エンゼル妻有文化祭販売	支援センターエンゼル妻有
	26	水	障害者総合支援法等関係会議	新潟市

		27	木	避難訓練	
	12	8	月	新潟館ネスパス活用、相談会	長岡市
		11	木	消防設備点検	アルソック
		13	土	クリスマス・忘年会	二葉屋
		22	月	職員会議	
				体験利用受入	1名
		24	水	避難訓練	
27	1	1	火	就労移行利用契約	2名
		4	日	じろばた賀詞交歓会	千手コミセン
		20	火	職員会議	
		23	金	魚沼圏域就労移行支援事業所連絡会議	南魚沼市
		26	月	本部ヒアリング	
				避難訓練	
		27	火	職員会議	
				節季市出店説明会	エコマール
		28	水	松代冬の陣打ち合わせ会議	松代支所
				県社会就労センター役員会	新潟市
	2	1	日	就労移行、継続B利用契約	各1名
		3	火	クロステンおみやげ館友の会会議	クロステン
		11	水	イオンイエローレシートキャンペーン販売	
		13	金	職員会議	
				雪花火出店者打ち合わせ	分庁舎
		14	土	さるなし組合イベント販売	ラポート十日町
		16	月	業者雪降し	
		17	火	松代冬の陣打ち合わせ	松代支所
		20	金	十日町雪まつり販売	コミュニティ広場
		21	土	十日町雪まつり販売	コミュニティ広場
					クロステン
					ほくほく線十日町駅
		22	日	十日町雪まつり販売	コミュニティ広場
					クロステン
				関浅地区雪まつり販売	ワークセンター
		23	月	中里雪原カーニバル打ち合わせ	中里支所
		26	木	避難訓練	
	3	4	水	十日町法人会女性部タオル寄贈	
		6	金	保護者会合同懇談会	
		7	土	雪花火販売	なかごグリーンパーク
		13	金	新潟県障害者施設見本市販売	アオーレ長岡
				魚沼圏域就労移行支援事業所連絡会議	魚沼市
				テラス作業室空調設備工事終了	
		14	土	中里雪原カーニバル販売	中里清津スキー場

		松代冬の陣販売	松代
15	日	松代冬の陣販売	松代
17	火	利用者事業所見学	宇都宮製作所
20	金	職員会議	
24	火	職員会議	
26	木	節季市反省会	エコマール
		職員会議	
		避難訓練	
31	火	就労移行利用者契約終了	

イ (休日) 余暇・奉仕活動状況

No	活動年月日	人数	活動名	活動内容等
1	4月29日 (月)	11	休日余暇支援	信濃川河岸段丘ウォーク (15km コース)
2	5月18日 (日)	12	休日余暇支援	ボーリング
3	6月10日 (火)	6	昼食外出	すし道楽
4	6月11日 (水)	5	昼食外出	志天
5	6月12日 (木)	5	昼食外出	小嶋屋総本店
6	6月16日 (月)	7	昼食外出	ぼばい
7	6月17日 (火)	8	昼食外出	ブルームーン
8	6月18日 (水)	6	昼食外出	小嶋屋総本店
9	7月12日 (土)	11	休日余暇支援	バーベキュー
10	8月8日 (金)	37	納涼会	ワークセンターなごみ
11	8月30日 (土)	31	日帰り旅行	白根グレイプガーデン
上半期延べ人数		139		
12	11月4日 (火)	7	昼食外出	ぼばい
13	11月5日 (水)	5	昼食外出	こころん
14	11月6日 (木)	4	昼食外出	ぼばい
15	11月6日 (木)	3	昼食外出	すし道楽
16	11月9日 (日)	14	休日余暇支援	ボーリング、カラオケ
17	11月10日 (月)	2	昼食外出	由屋
18	11月10日 (月)	4	昼食外出	こしじ
19	11月11日 (火)	7	昼食外出	こころん
20	11月12日 (水)	6	昼食外出	すし道楽
21	12月13日 (土)	35	クリスマス・忘年会	二葉屋
22	3月22日 (日)	10	休日余暇支援	調理実習
下半期延べ人数		97		
延べ人数		236		

④ 就労支援事業活動状況

ア 職場実習

性別	年齢	実習契約期間	日数	実習先事業所名
男	45	4月1日 ～ 6月30日	3カ月	きのこハウス白川
男	45	7月1日 ～ 9月30日	3カ月	きのこハウス白川
男	45	10月1日 ～ 12月31日	3カ月	きのこハウス白川
男	46	1月1日 ～ 3月31日	3カ月	きのこハウス白川
女	35	4月1日 ～ 6月30日	3カ月	北越デイサービス
女	35	7月1日 ～ 9月30日	3カ月	北越デイサービス
女	35	10月1日 ～ 12月31日	3カ月	北越デイサービス
女	35	1月1日 ～ 3月31日	3カ月	北越デイサービス
男	23	4月21日 ～ 5月2日	2週間	ミートコンパニオン
女	22	11月10日 ～ 11月21日	2週間	みさと苑
女	19	12月1日 ～ 12月29日	1か月	きものブレイン

イ 一般就労者状況

(平成27年3月末日現在)

年月日	性別	年齢	人数	就労事業所名	備 考
11月1日	男	23	1	株式会社ミートコンパニオン	

ウ 工賃支払状況

(単位：円)

	全 体		就労移行支援		就労継続支援B型	
	人数(人)	工賃(円)	人数(人)	工賃(円)	人数(人)	工賃(円)
4月	37	415,139	2	43,097	35	372,042
5月	37	423,818	2	37,508	35	386,310
6月	37	440,510	2	32,795	36	407,715
7月	38	441,415	3	25,957	36	415,458
8月	39	414,010	3	37,875	36	376,135
(夏季手当)		247,536		19,639		227,897
9月	39	453,351	2	40,760	36	412,591
上半期	227	2,835,779	14	237,631	214	2,598,148
10月	38	464,747	2	48,896	36	415,851
11月	38	457,382	2	48,301	36	409,081
12月	38	424,972	2	41,335	36	383,637
(冬季手当)		258,667		28,652		230,015
1月	38	447,398	3	32,348	36	415,050
2月	39	497,507	4	81,108	37	416,399
3月	41	508,806	4	93,707	38	415,099
(期末手当)		534,426		73,923		460,503
(決算手当)		1,115,439		137,464		977,975
下半期	232	4,709,344	17	585,734	219	4,123,610
合計	459	7,545,123	31	823,365	433	6,721,758
平均		16,438		26,560		15,524

エ 就労支援事業活動収支

	施設外	自主製品	下請	工賃	合計
事業収入	1,940,309	16,105,018	1,371,919		19,417,246
事業支出	147,900	11,562,086	162,137	7,545,123	19,417,246
差引	1,792,409	4,542,932	1,209,782		0

オ 施設外就労実績

	就労移行支援			就労継続支援B型				小嶋屋計	はぶき計	柳工務所計	合計
	小嶋屋	はぶき	小計	小嶋屋	はぶき	柳工務所	小計				
4月	7	1	8	64	15	0	79	71	16	0	87
5月	1	0	1	55	16	0	71	56	16	0	72
6月	4	1	5	68	14	0	82	72	15	0	87
7月	5	0	5	64	18	0	82	69	18	0	87
8月	5	0	5	63	15	13	91	68	15	13	96
9月	5	0	5	60	12	3	75	65	12	3	80
上半期	27	2	29	374	106	16	480	401	92	16	509
10月	5	0	5	79	14	0	93	84	14	0	98
11月	6	0	6	68	13	0	81	74	13	0	87
12月	2	0	2	59	9	0	68	61	9	0	70
1月	1	0	1	35	3	0	38	36	3	0	39
2月	6	0	6	62	6	0	68	68	6	0	74
3月	9	0	9	66	15	0	81	75	15	0	90
下半期	29	0	29	369	60	0	429	398	60	0	458
合計	56	2	58	743	150	16	909	799	152	16	967

カ 製品販売売上実績

	店舗		訪問販売		イベント販売		合計
	売上	稼働日	売上	回数	売上	日数	
4月	69,458	21	0	0	34,070	2	103,528
5月	51,700	20	0	0	166,650	4	218,350
6月	64,117	21	0	0	111,010	4	175,127
7月	60,068	22	0	0	59,140	3	119,208
8月	87,408	22	0	0	50,780	3	138,188
9月	50,270	20	0	0	26,820	1	77,090
上半期	383,021	126	0	0	448,470	17	831,491
10月	122,483	22	0	0	384,930	12	507,413
11月	63,908	18	0	0	345,150	4	409,058
12月	136,379	20	8,690	1	0	0	145,069
1月	59,545	19	20,080	2	0	0	79,625
2月	63,068	19	11,020	1	975,521	8	1,049,609
3月	133,764	22	10,260	1	549,881	5	693,905
下半期	579,147	120	50,050	5	2,255,482	29	2,884,679
合計	962,168	246	50,050	5	2,703,952	46	3,716,170

⑤ 日中活動内容

ア 施設外就労

No	事業所名	活 動 内 容	備 考
1	小嶋屋総本店	箱折、製品詰め等	
2	はぶき	草履磨き、箱折等	
3	柳工務所	建築廃材分別	

イ 施設外支援

No	事業所名	活 動 内 容	備 考
1	きのこハウス白川	紙巻き	
2	北越デイサービス	介護補助業務	

ウ 受託作業

No	事業所名	活 動 内 容	備 考
1	竹治朗	正月飾りづくり等	
2	ハピネス	草履磨き等	
3	はぶき	草履磨き等	
4	越後製菓	鏡もちに使用する飾り品袋詰	
5	高橋クリーニング	広告折り	
6	メイケン	ラベル切り、モールドバリ取り・仮圧等	

⑥ 自主製品

No	項目	商 品 名	備 考
1	煎り豆	ほっとけ豆治朗	
		うっかり豆子	
		そらきた豆悟朗	
		おつまめ	
	クッキー	おからクッキー	
		焼きかりんとう（7種）	ブレーン、生姜、そば、ピリ辛、甘酒、ココア、みそ
		金時いも丸	
		ほっこりかぼちゃ姫	
		そばチョコクッキー	
		黒ゴマクッキー	
		縄文風菓・縄文香菓	
		ネージュクッキー	
	まんじゅう	まんじゅう（7種）	ふきのとう、酒、南瓜、さるなし、そば、レモン、いも助
	大福	開祖力餅、いちご大福	
	パイ	うんめパイ・やさいがいっパイ	いも・カボチャ・里芋
	パウンドケーキ・ブッセ		梅、南瓜、地酒・いちご、小豆
	せんべい	塩、海老、あげせん	
2	木工	おもちゃ各種	
3	刺し子	ふきん	

⑦ 訪問販売先

No	事業所名	備 考
1	株式会社きものブレイン	月 1 回
2	十日町市役所中里支所	月 1 回程度

⑧ 委託販売先

No	店 舗 名	場 所	適 用
1	葵寿司		平成26年から
2	井仙	湯沢町	平成26年から
3	井上商店		平成25年から
4	越後湯沢駅がんぎ通り	越後湯沢駅構内	平成19年から
5	かわきた	十日町地区	平成20年から
6	キナーレ	道の駅内	平成19年から
7	クロス10	道の駅内	平成19年から
8	十一屋商店	松之山地区	平成26年再開
9	J A しおざわ四季味わい館	南魚沼市	平成25年から
10	Zikka		平成26年から
11	芝峠温泉雲海	松代地区	平成22年から
12	じょんのびにいがた食楽園	大阪府	平成26年から
13	じろばた	川西コミュニティー広場内	平成19年から
14	千手温泉千年の湯	川西地区	平成22年から
15	津南観光物産館	津南町	平成22年から
16	なじょもん	津南町	平成26年から
17	新潟県職員生活協同組合県庁売店	新潟市	平成25年から
18	新潟食楽園	東京都渋谷区	平成20年から
19	にし乃	十日町地区	平成20年から
20	パレット長岡店	長岡市	平成23年から
21	パレット新潟店	新潟市	平成23年から
22	ベジぱーく	十日町地区	平成21年から
23	ベルナティオ	水沢地区	平成21年から
24	マート常春	松代駅	平成21年から
25	松代農舞台	松代地区	平成19年から
26	ミオン中里	中里地区	平成20年から
27	美郷		平成26年から
28	ゆくら妻有	中里地区	平成19年から
29	由屋	水沢地区	平成19年から
30	リオンドール十日町店	十日町地区	平成23年から

※新潟県ホームページ上に商品展示

⑨ 製造請負先

	事業所名	内 容	摘 要
1	花水農産	製造請負	平成19年から
2	いちくら	製造請負	平成20年から
3	藍匠	製造請負	平成23年から
4	下条高原の棚田を守る会	製造請負	平成24年から

(3) 事業内会議・研修等開催状況

① 事業内会議

	4 月	5 月	6 月	7 月	8 月	9 月	10 月	11 月	12 月	1 月	2 月	3 月	合計
職員会議	1	1	1	1	2	2	1	1	1	1	2	3	17
運営会議	1	0	0	0	0	1	0	0	0	1	0	0	3
行事係会議	1	0	0	1	0	0	0	1	0	0	0	0	3
ハウスキーピング係会議	1	0	0	0	0	0	0	0	1	0	0	0	2
リスクマネジメント係会議	0	0	0	0	0	0	0	0	0	0	0	0	0
虐待防止委員会会議	0	0	0	0	0	0	0	0	0	1	0	0	1
苦情解決委員会会議	0	0	0	0	0	0	0	0	0	0	0	0	0
生産活動係会議	0	0	1	0	0	0	0	0	0	0	0	0	1

② 事業内研修

毎月の職員会議で法人内、施設外研修報告を実施しました。

(4) 健康管理状況

① 健康診断等

年	月	日	曜	内 容	備 考
26	4	3	木	心電図・血液・尿検査・胸部X線撮影	ワークセンターなごみ
	6	4	水	歯科検診	なごみの家
		19	木	第1回内科検診	ワークセンターなごみ
	11	13	木	第2回内科検診	ワークセンターなごみ

② その他活動

ア 体重測定は、毎月実施

イ 服薬の確認

ウ インフルエンザ罹患患者発生時（通所後1週間の検温実施）

エ 個人別健康管理台帳の追記及び整理

オ 次亜塩素酸ナトリウムによる手すり拭き等

Ⅲ－４ 障害福祉サービス事業所ワークセンターかわにし

1 事業所の概要

(1) 運営理念

- ① 利用者一人ひとりが基本的人権を共有する個人として尊重します。
- ② 主体的な生活ができるようエンパワメント支援を展開します。
- ③ 関係機関、福祉サービス、地域社会等と綿密な連携を図り、総合的なサービスの提供をします。

(2) 運営方針

- ① 利用者一人ひとりが基本的人権を享有する個人として尊重します。
 - ア 利用者の権利を尊重したサービスの提供をします。
 - イ 関係法規を遵守します。
 - ウ 権利擁護を重視したサービスの自己評価を行います。
- ② 主体的な地域生活ができるようエンパワメント支援を展開します。
 - ア 利用者の強みを意識した支援を行います。
 - イ 利用者に対する職員の気づきを大切にします。
 - ウ 社会生活において必要な態度や姿勢を育成します。
- ③ 関係機関、福祉サービス、地域社会等と綿密な連携を図り、総合的なサービスの提供をします。
 - ア 個別支援計画に基づく支援の充実を図るために、計画の策定、モニタリング、支援会議の実施をサービス等利用計画と連携しながら行います。
 - イ 地域との関係を図りながら、利用者の就労及び工賃の向上を目指します。

(3) 事業概要

事業の名称	障害福祉サービス事業所ワークセンターかわにし
所在地	新潟県十日町市上新井 68－1
設立年月日	平成 24 年 4 月 1 日
敷地面積	484.00 m ² (借地：十日町市)
建物構造	鉄骨造亜鉛メッキ鋼板ぶき 2 階建
延べ床面積	401.36 m ²
管理者名	小柳 一広

電話番号	025-761-7910
FAX番号	025-768-2020
E-mailアドレス	info-kawanishi@fuku-tokamachi.or.jp

(4) 実施事業

事業名	定員	指定年月日	事業所番号	事業実施地域
就労継続支援事業B型	18人	平成24年4月1日	1511000158	十日町市、津南町
生活介護	12人	平成25年4月1日	1511000158	十日町市、津南町

(5) 職員の配置状況

	就労継続支援B型		生活介護		全 体		
	職員	準職員	職員	準職員	職員	準職員	合計
管理者	1				1		1
サービス管理責任者			1		1		1
事務員		1				1	1
支援員	1	3	1	2	2	5	7
看護師				1		1	1
合 計	2	4	2	3	4	7	11
嘱託医師	1					1	1

※兼務は省略（平成27年3月末日現在）

2 重点目標に対する取組経過

(1) 個別支援の充実

- ① 利用者一人ひとりの個性、障がい特性を理解します。
- ② 個別支援計画に基づく支援の充実をはかります。
- ③ 生産活動以外で利用者の興味やニーズや能力に配慮した活動に挑戦します。

<取組結果>

利用者個々の強みを意識した個別支援計画づくりに取り組み、利用者が目的を達成できるよう体制を組み、できているところが伸ばせるよう支援しました。また、地域生活支援センターの相談支援専門員と連携しながら、サービス等利用計画の作成にも協力しました。

行動障害のある利用者に対して、専門的な知識の不足もあり、支援に苦慮することがあったため、サービス管理責任者より研修に参加してもらい、復命研修を行うことで他職員に周知しました。

生活介護事業で実施してきた生産活動以外の内容も、種類を増やしました。リハビリは法人の研究発表会で報告をする等積極的に取り組みました。

(2) 権利擁護

- ① 利用者一人ひとりの権利が侵されないよう職員間で相互牽制をします。
- ② サービスの自己評価を行います。

<取組結果>

今年度も業務振り返りチェックシートを用いて、年3回実施しました。

全体的に弱いところは、呼称の使用や作業中の利用者への対応、障害特性の理解等があげられました。今後も業務の振り返りを行い、改善を図ってゆきます。

(3) 生産活動の充実

工賃アップに向けた生産活動内容の検討と利用者及び職員の生産活動に対する意識の醸成をはかります。

<取組結果>

事業別会議を行い、就労継続支援B型事業の作業関係に特化して会議を行いました。その中で、月の売り上げや、作業状況、利用者の関わってきた作業種の様子等を検討し、次月の改善に結びました。就労継続支援B型事業責任者より、表やグラフを用いたの説明や、前年度との比較を見ながら話し合いをしていきました。

利用者の作業評価について、就労継続支援B型職員だけの評価から、作業にかかわる職員全員が評価することに変更し偏りがないようにしました。

(4) 職員の育成

- ① 利用者に対して適切なサービスを提供することができるように必要な研修の実施と外部研修の参加を行います。
- ② 他施設の視察研修を行い、当事業所の支援内容の向上をはかります。

<取組結果>

①については、職員会議時に職員倫理、権利擁護、感染症予防についての研修を行いました。また、法人研修、外部研修へ積極的に参加し、復命研修で職員周知を行いました。

②の視察研修は、魚沼市の就労継続支援B型事業、生活介護事業の多機能型事業所2カ所の視察に行ってきました。事業所の課題を伺ったり、職員の利用者支援の取り組み姿勢や作業現場の様子を見学できことで視察に行った職員も刺激となった様子でした。他の施設を視察することで、自分たちの施設を見直すことができ、来年度も継続していきたいと思います。

(5) 地域との連携

地域企業等との連携を図り、利用者の就労及び工賃向上を行います。

<取組結果>

十日町市内の企業で水落住建が始めた完熟堆肥を使用して農作物の作付けを行いました。玉ねぎ、枝豆、生姜等に使用しましたが、玉ねぎは不良に終わりました。その他の野菜も、化学肥料との対比で大きな違いを感じることはできませんでしたが、今年度は試験的使用であり、話し合いをしながら来年度に繋げていきたいと思えます。

小嶋屋総本店より出るそば殻でのくん炭製造は、煙害のためできる場所が限定されたなかで、結の里の倉庫を借りて行っていました。冬期はできなくなり、くん炭の製造量は減りました。今後、小嶋屋総本店がそば殻のバイオコークス事業を始めるということで、次年度はその作業に携わる予定です。

3 事業の状況

(1) 生活介護事業

今年度は生産活動以外の活動に力を入れてきました。「生活活動」という時間を、午後からつくり、創作活動、軽運動、軽食づくりや就労継続支援B型事業も巻き込んだ喫茶の時間や誕生会を実施しました。利用者にも好評を得ました。

リハビリに積極的に取り組み、十日町市の理学療法士より個別メニューを作成してもらい、定期訪問による指導を受けました。また、法人研究発表会で報告を行いました。

・今年度の事業状況（定員 12 名）

項 目	4 月	5 月	6 月	7 月	8 月	9 月	10 月
稼働日（日）	21	20	21	22	22	20	22
利用者数（人）	12	12	12	12	12	13	13
延べ利用者（人）	204	236	251	259	245	251	272
1 日平均（人）	9.71	11.80	11.95	11.77	11.14	12.55	12.36
稼働率（％）	80.95	98.33	99.60	98.11	92.80	104.58	103.03
項 目	11 月	12 月	1 月	2 月	3 月	今年度	前年度
稼働日（日）	18	19	19	19	22	245	243
利用者数（人）	13	13	13	13	13		
延べ利用者（人）	219	236	238	241	278	2,930	2,707
1 日平均（人）	12.17	12.42	12.53	12.68	12.64	11.98	11.25
稼働率（％）	101.39	103.51	104.39	105.70	105.30	99.66	93.79

(2) 就労継続支援B型事業

工賃向上を考え、支援を行ってきているなかで、今年度はなかまの家が行っていたナカゴゴルフ練習場のボール拾いの作業を請負いました。下請け作業は自主製品の売

り上げ減（そば殻くん炭製造販売数の減少）と、利用者工賃の引き上げにより、利益は昨年対比減少しています。また、利用者の高齢化もあり、利用者の作業能力も落ちているため、利益を上げることが難しくなっています。

・今年度の事業状況（定員 18 名）

項 目	4 月	5 月	6 月	7 月	8 月	9 月	10 月
稼働日（日）	21	20	21	22	22	20	22
利用者数（人）	20	20	20	20	20	20	20
延べ利用者（人）	353	377	413	426	365	390	433
1 日平均（人）	16.81	18.85	19.67	19.36	16.59	19.50	19.68
稼働率（％）	93.39	104.72	109.26	107.58	92.17	108.33	109.34
項 目	11 月	12 月	1 月	2 月	3 月	今年度	前年度
稼働日（日）	18	19	19	19	22	245	243
利用者数（人）	20	20	20	20	20		
延べ利用者（人）	343	329	353	340	402	4,524	4,645
1 日平均（人）	19.06	17.32	18.58	17.89	18.27	18.45	19.12
稼働率（％）	105.86	96.20	103.22	99.42	101.52	102.59	106.25

・工賃支払状況（就労継続支援 B 型事業）

	今年度		前年度	
	人数	工賃	人数	工賃
上半期	120	922,460	120	657,578
下半期	116	1,819,973	120	1,337,324
合 計	236	2,742,433	240	3,175,997
1 人当たり平均工賃月額		11,620		13,233

・工賃支払状況（生活介護事業）

	今年度		前年度	
	人数	工賃	人数	工賃
上半期	74	140,577	72	127,077
下半期	78	275,305	74	307,360
合 計	152	415,882	146	434,437
1 人当たり平均工賃月額		2,736		2,975

4 事業活動上の重要事項

(1) 事故

① 支援事故

事業名	今年度 (件)			前年度 (件)
	上半期	下半期	合 計	
生活介護事業	2	1	3	0
就労継続支援B型事業	1		1	1
合 計	3	1	4	1

② 交通事故

事業名	今年度 (件)			前年度 (件)
	上半期	下半期	合 計	
生活介護事業	0	2	2	1
就労継続支援B型事業	0	1	1	0
合 計	0	3	3	1

(2) 苦情

事業名	今年度 (件)			前年度 (件)
	上半期	下半期	合 計	
生活介護事業	0	0	0	1
就労継続支援B型事業	1	0	1	0
合 計	1	0	1	1

(3) 拘束

報告事項はありませんでした。

(4) ボランティアの活動状況

報告事項はありませんでした。

(5) 重要事項に関する取組み

① 会議

今年度は、全体職員会議と6月から、生活介護、就労継続B型の事業別会議を実施しています。生活介護事業では活動内容、利用者状況の検討を行い、就労継続B型事業では、作業内容中心に検討を行いました。

会議名	今年度 (回)			前年度 (回)
	上半期	下半期	合計	
職員会議	14	18	32	12
ケース会議	6	4	10	11
合 計	20	22	42	23

② 研修

今年度も、法人研修には積極的に参加をしてもらいました。また、全体職員会議の中で、参加できなかった職員にも内容がわかるよう、参加した職員から、発表をしてもらっています。事業所内研修においては権利擁護に係る事項のアンケート形式による業務の振り返りを行いました。

事業所外研修についても日常業務の糧となるように幅広く研修に参加しました。

ア 法人研修

開催月日	研修名	人 数
4 月 2～4 日	第 1 回新規採用職員研修	2
5 月 15 日	リスクマネジメント研修	9
6 月 18 日	人権と権利擁護の考え方	6
7 月 10 日	障害者援助技術について ①基礎編	5
7 月 11 日	第 1 回フォローアップ研修	2
7 月 24 日	障害者援助技術について ②応用編	2
8 月 29 日	腰痛予防で健康管理	4
9 月 12 日	高齢者も障害者もこどもも一緒にケアできる施設を「富山型」 デイサービスについて	6
10 月 1 日	感染症の予防と対策について	6
10 月 9 日	自閉症者の支援の実践について	7
11 月 18 日	メンタルヘルスセルフケア	1
2 月 25 日	職員研究発表会	8
合 計		58 人

イ 事業所内研修

開催月日	研修名	人 数
4 月 25 日	職員倫理について	10
6 月 27 日	権利擁護（業務振り返り）	10
7 月 25 日	権利擁護（業務振り返り）	10
11 月 28 日	感染症予防について（看護師より）	11
合 計		41 人

ウ 事業所外研修

開催月日	研修名	日数	場所	人数	主催
6 月 5 日	接遇研修	1	長岡市	1	県社協
6 月 10・11 日	新任職員研修	2	新潟市	1	県社協
7 月 3 日	防火管理者研修	1	十日町市	1	地域広域事務組合
7 月 18 日	上越地区サビ管研修	1	柏崎市	1	県知的障害者福

					社協会
8月7・8日	中堅施設職員研修	2	新潟市	1	県社協
10月4日	うおぬまフォーラム	1	魚沼市	2	魚沼圏域支援 ネットワーク
10月15日	防火管理情報交換会	1	津南町	1	地域広域事務組合
10月24日	苦情解決責任者研修	1	新潟市	1	新潟県
10月30日	第三者評価講演会	1	新潟市	1	新潟県
10月31日	サービス管理責任者研修	1	新潟市	1	新潟県
10月31日	魚沼地区施設長会議	1	南魚沼市	1	魚沼地区障害関係 施設連絡協議会
1月28日 29日	強度行動障害支援者養成 研修	2	新潟市	1	新潟県
2月19日 20日	サービス管理責任者研修 (就労分野)	2	新潟市	1	新潟県
合 計		17 日		14 人	

③ 防災訓練

避難訓練は、毎月1回、実施しています。利用者も職員の誘導にて、安全に避難訓練を行うことができました。

9月の避難訓練では、十日町地域消防署の署員立会いのもと実施しました。避難の様子は良くできていたとの評価でしたが、避難経路途中にある棚の移動、職員室内、棚にかけているカーテンが、防災の物でないため、取り替えるよう指示があり、取り外しました。冬期の避難訓練については、外に出ることが難しいため、階下に集合して人員確認を行いました。

開催月日	時刻	訓練名	概 要
4月25日	13:00	火災想定避難訓練	
5月23日	13:00	火災想定避難訓練	
6月27日	13:00	地震想定避難訓練	
7月25日	13:00	火災想定避難訓練	
8月29日	13:00	火災想定避難訓練	
9月26日	13:00	火災想定避難訓練	消防隊派遣要請
10月23日	13:00	火災想定避難訓練	
11月28日	13:00	地震想定避難訓練	
12月26日	13:00	火災想定避難訓練	
1月23日	13:00	火災想定避難訓練	
2月27日	13:00	火災想定避難訓練	
3月20日	13:00	火災想定避難訓練	

④ ボランティアの受け入れ

上半期、下半期とも報告事項はありませんでした。

⑤ 実習生受け入れ

延べ13名の実習生受け入れを行いました。高校卒業後の生活を想定し、基本的な挨拶や報告、作業の集中力や正確さ等を見ながら受け入れを行いました。

開始日	終了日	人数	日数	計	学校・所属
5月13日	6月11日	3	4	12	川西分校
6月16日	7月4日	2	10	15	川西分校
6月16日	6月27日	1	10	10	小出特別支援学校
9月3日	9月3日	1	1	1	新潟]福祉医療大学
9月17日	10月15日	2	2	4	川西分校
11月10日	11月28日	1	14	14	川西分校
11月13日	11月13日	3	1	3	ふれあいの丘支援学校
合 計		13	42	59	

⑥ 事故

ア 支援上の事故（合計3件、内保険適用0件）

発生日	性別	年齢	部署	事故等の内容・原因	再発防止策
7月29日	男性	72歳	生活介護	なかごゴルフ場ボール拾い時虫刺されにより左腕が腫れました。	屋外活動時、虫よけスプレーや長袖シャツを着る等の対応をとります。
7月31日	男性	63歳	就労継続	送迎車のドアに左手第5指を挟み皮剥け。1針縫合しました。	ドアの開閉時、支援者が注意の声掛けをします。本人が乗降できたか確実に確認を行います。
8月5日	男性	50歳	生活介護	下請け作業の納品先で転倒し鼻、腕が擦過傷になりました。	納品時は車内で待つように対応します。その日の体調により、支援者が側につきまます。
3月24日	男性	50歳	生活介護	無断外出し、30分程で千手郵便局より連絡が入り発見しました。	利用者の状態の把握と人員の把握、職員間の連携の確認をします。

イ 車両事故（合計0件）

上半期の報告事項はありませんでした。

発生日	部署	事故内容・原因	再発防止策
10月9日	生活介護	送迎の帰り、追い越しをかけられ、危機回避をした際、タイヤを縁石に擦りホイールカバーを2枚損失しました。	減速をして左側に寄り、安全に追い越しをしてもらうようにします。
11月25日	就労継続	坪山地内の田に、そば殻処分に行き、	前方及び路肩に注意して運転を行うよ

		方向転換の際、柔らかい路地に前輪をとられ、自力であがることができず、レッカー車であげてもらいました。	う確認をしました。
12月11日	生活介護	朝の送迎から帰ってきたところ、車体の助手席側ステップの破損、ドアの擦り傷が見つかりました。雪の壁に押し付け起こったものと思われます。	雪道の走行時の注意確認をしています。

⑦ 苦情（合計1件）

本人特性の理解や言葉がけの配慮を意識して欲しい旨の意見がありました。本人に謝るとともに、自宅訪問し、経過報告と今後の対応について説明をしました。

⑧ 拘束（合計0件）

報告事項はありませんでした。

（6）食事の状況

① 事業別食数

月	食事提供加算該当食		
	生活介護	継続B	計
4月	244	398	642
5月	231	385	616
6月	219	363	582
7月	242	411	653
8月	225	383	608
9月	208	351	559
上半期	1,369	2,291	3,660
10月	260	400	660
11月	207	312	519
12月	223	310	533
1月	226	333	559
2月	241	338	579
3月	266	384	650
下半期	1,423	2,077	3,500
合計	2,792	4,368	7,160

② 給食形態等

形態	常食	きざみ食	ダイエット食	合計
人数	21	6	6	33

○ 事業別報告

1 生活介護事業、就労継続支援B型事業

(1) 利用者の状況

① 入退所状況

	入 所	退 所	適 用
女性	—	—	
男性	8月1日		生活介護
男性		8月31日	生活介護
男性	9月1日		生活介護
女性		3月31日	就労継続支援B型
合 計	2	2	

② 年齢別状況

平成27年3月31日現在

		20未満	20～29	30～39	40～49	50～59	60～64	65以上	合 計	平均年齢	
生活介護	男	0	0	0	1	3	2	3	9	60.00	57.30
	女	0	0	1	0	0	3	0	4	55.80	
継続B型	男	0	1	1	1	2	3	2	10	53.70	47.60
	女	0	3	1	3	1	1	1	10	41.40	
合 計		0	4	3	5	6	9	6	33	52.75	
		0.00%	12.12%	9.09%	15.15%	18.18%	27.28%	18.18%	100.00%		

③ 出身市町村別分布

		十日町市	津南町	その他	計	合計
生活介護	男	9	0	0	9	13
	女	4	0	0	4	
就労継続B型	男	9	1	0	10	20
	女	10	0	0	10	
合 計		32	1	0	33	33

※自立支援給付費支給市町村

④ 在籍年数分布

平成27年3月31日現在

		1年未満	1～3年未満	3～5年未満	5～10年未満	10～15年未満	15～20年未満	20年以上	合 計	平均在籍年数	
生活介護	男	3	6	0	0	0	0	0	9	1.00	1.35
	女	0	4	0	0	0	0	0	4	1.70	
就労継続B型	男	0	10	0	0	0	0	0	10	2.10	2.20
	女	0	10	0	0	0	0	0	10	2.30	
合 計		3	30	0	0	0	0	0	33		
		9.09%	90.91%	0.00%	0.00%	0.00%	0.00%	0.00%	100.00%		

⑤ 身体状況

ア 障害程度区分分布

		非該当	区分1	区分2	区分3	区分4	区分5	区分6	未判定	合 計
生活介護	男	0	0	0	4	4	1	0	0	9
	女	0	0	0	3	0	1	0	0	4
就労継続 B型	男	0	1	0	4	1	0	0	4	10
	女	0	1	1	2	0	0	0	6	10
合 計		0	2	1	13	5	2	0	10	33

イ 重複障害状況分布

		体 幹	肢 体	視 覚	聴 覚	言 語	てんかん	発達障害	精神疾患
生活介護	男	0	0	0	0	0	2	0	0
	女	0	1	0	0	0	0	0	0
就労継続 B型	男	0	1	0	1	0	4	0	0
	女	0	1	0	1	0	1	0	0
合 計		0	3	0	2	0	7	0	0

(人数重複)

⑥ 各種手帳並びに年金受給状況

		療育手帳 A	療育手帳 B	障害基礎 年金1級	障害基礎 年金2級	身障手帳	精神保健 福祉手帳
生活介護	男	6	3	5	3	2	0
	女	3	1	4	0	1	0
就労継続 B型	男	4	6	6	4	2	0
	女	1	9	3	6	2	0
合 計		14	19	18	13	7	0

⑦ 利用者負担上限月額状況

		0 円	1,500 円	24,600 円	37,200 円	その他	合計
生活介護	男	9	0	0	0	0	9
	女	4	0	0	0	0	4
就労継続 B型	男	10	0	0	0	0	10
	女	10	0	0	0	0	10
合 計		33	0	0	0	0	33

(2) 事業実施状況

① 稼働状況

月	実稼働日数	生活介護			就労継続支援B型			事業所全体		
		利用定員		12 人	利用定員		18 人	利用定員		30 人
		定員と上限	実利用者数	稼働率	定員と上限	実利用者数	稼働率	定員と上限	実利用者数	稼働率
4月	21	252	204	80.95%	378	353	93.39%	630	557	88.41%
5月	20	240	236	98.33%	360	377	104.72%	600	613	102.17%
6月	21	252	251	99.60%	378	413	109.26%	630	664	105.40%
7月	22	264	259	98.11%	396	426	107.58%	660	685	103.79%
8月	22	264	245	92.80%	396	365	92.17%	660	610	92.42%
9月	20	240	251	104.58%	360	390	108.33%	600	641	106.83%
上半期	126	1,512	1,446	95.63%	2,268	2,324	102.47%	3,780	3,770	99.74%
10月	22	264	272	103.03%	396	433	109.34%	660	705	106.82%
11月	18	216	219	101.39%	324	343	105.86%	540	562	104.07%
12月	19	228	236	103.51%	342	329	96.20%	570	565	99.12%
1月	19	228	238	104.39%	342	353	103.22%	570	591	103.68%
2月	19	228	241	105.70%	342	340	99.42%	570	581	101.93%
3月	22	264	278	105.30%	396	402	101.52%	660	680	103.03%
下半期	119	1,428	1,484	103.92%	2,142	2,200	102.71%	3,570	3,684	103.19%
合計	245	2,940	2,930	99.66%	4,410	4,524	102.59%	7,350	7,454	101.41%

② 地域生活支援事業実績（日中一時支援）

	十日町市				津南町				合 計			
	4時間未満		4時間以上8時間未満		4時間未満		4時間以上8時間未満		4時間未満		4時間以上8時間未満	
	実人数	延べ時間	実人数	延べ時間	実人数	延べ時間	実人数	延べ時間	実人数	延べ時間	実人数	延べ時間
4月	0	0.00	0	0.00	0	0.00	0	0.00	0	0.00	0	0.00
5月	0	0.00	0	0.00	0	0.00	0	0.00	0	0.00	0	0.00
6月	0	0.00	0	0.00	0	0.00	0	0.00	0	0.00	0	0.00
7月	0	0.00	3	18.00	0	0.00	0	0.00	0	0.00	3	18.00
8月	0	0.00	11	66.00	0	0.00	0	0.00	0	0.00	11	66.00
9月	0	0.00	0	0.00	0	0.00	0	0.00	0	0.00	0	0.00
上半期	0	0.00	14	84.00	0	0.00	0	0.00	0	0.00	14	84.00
10月	0	0.00	0	0.00	0	0.00	0	0.00	0	0.00	0	0.00
11月	0	0.00	0	0.00	0	0.00	0	0.00	0	0.00	0	0.00
12月	0	0.00	0	0.00	0	0.00	0	0.00	0	0.00	0	0.00
1月	0	0.00	0	0.00	0	0.00	0	0.00	0	0.00	0	0.00
2月	0	0.00	0	0.00	0	0.00	0	0.00	0	0.00	0	0.00
3月	0	0.00	0	0.00	0	0.00	0	0.00	0	0.00	0	0.00
下半期	0	0.00	0	0.00	0	0.00	0	0.00	0	0.00	0	0.00
合計	0	0.00	14	84.00	0	0.00	0	0.00	0	0.00	14	84.00

③ 主な活動状況

ア 活動状況一覧

年	月	日	曜	内 容	備 考
26	4	1	火	辞令交付式（於：本部）	
		9	水	法人障害部会	
		13	日	保護者会総会	
		16	水	音楽クラブ	
		17	木	美術クラブ	
		17	木	血液・心電図検査	
		17	木	関係施設長会議	
		25	金	避難訓練	
		25	金	職員会議	
		29	火	休日余暇（河岸段丘ウオーク）	
	5	3	土	成人式記念品事業	
		9	金	胸部レントゲン撮影	
		9	金	音楽クラブ	
		9	金	障害部会	
		15	木	法人研修（リスクマネジメント）	
		16	金	図工クラブ	
		21	水	法人監事監査	
		22	木	福祉協会施設長会議	
		23	金	エアロビクス	
		23	金	障害者スポーツ大会	
		23	金	法人施設長会議	
		23	金	職員会議	
		23	金	避難訓練	
		27	火	暮らし部会	
	6	4	水	歯科検診	
		5	木	接遇研修	
		10	火	新任職員研修	
		11	水	新任職員研修	
		11	水	音楽クラブ	
		11	水	障害部会	
		11	水	働く部会	
		13	金	内科検診	
		17	火	法人施設長会議	
		18	水	法人共通研修（権利擁護）	
		19	木	図工クラブ	
		20	金	エアロビクス	
		26	木	働く部会	
		27	金	避難訓練	
		27	金	職員会議	

7	3	木	防火管理者研修	
	4	金	防火管理者研修	
	9	水	障害部会	
	10	木	事務局会議	
	10	木	障害研修（基礎編）	
	11	金	新規職員フォローアップ研修	
	11	金	事業別会議	
	14	月	十日町おおまつり実行委員会	
	15	火	法人施設長会議	
	16	水	事業別会議	
	17	木	図工クラブ	
	17	木	リスクマネジメント委員会	
	17	木	連絡調整会議	
	18	金	エアロビクス	
	18	金	上越地区サビ管研修	
	23	水	働く部会	
	24	木	障害研修（応用編）	
	25	金	避難訓練	
	25	金	職員会議	
8	3	日	休日余暇（福祉祭り製品販売）	
	6	水	納涼会	
	6	水	音楽クラブ	
	7	木	中堅施設職員研修	
	8	金	中堅施設職員研修	
	8	金	エアロビクス	
	13	水	障害部会	
	20	水	法人施設長会議	
	20	水	働く部会	
	21	木	サビ管・相談研修	
	29	金	避難訓練	
	29	金	職員会議	
9	2	火	法人監査	
	3	水	実習生受け入れ	
	5	金	サビ管会議	
	10	水	音楽クラブ	
	10	水	障害部会	
	11	木	事業別会議	
	12	金	法人全体研修	
	16	火	公園管理委託事業	
	16	火	法人施設長会議	
	17	水	リスクマネジメント委員会	
	18	木	福祉協会施設長会議	
	19	金	図工クラブ	
	25	木	事業別会議	

		26	金	エアロビクス	
		26	金	避難訓練	
	10	1	水	法人研修（感染症予防）	
		4	土	コスモス祭り販売	
		4	土	うおぬまフォーラム	
		8	水	保護者作業協力（落花生収穫）	
		9	木	保護者作業協力（落花生収穫）	
		9	木	法人研修（自閉症の支援）	
		9	木	川西分校見学会	
		15	水	防火管理情報交換会	
		17	金	図工クラブ・エアロビクス	
		18	土	みつば祭販売	
		19	日	収穫文化祭販売	
		21	火	施設長会議	
		22	水	法人管理者研修	
		23	木	避難訓練	
		24	金	苦情解決責任者研修	
		24	金	日帰り旅行	
		28	火	職員会議	
		30	木	第三者評価講演会	
		31	金	魚沼地区施設長会議	
	11	2	日	川西自慢祭販売	
		5	水	音楽クラブ	
		8	土	ピットランド販売	
		12	水	内科検診・職員予防接種	
		12	水	障害部会	
		13	木	事業別会議（生活介護）	
		17	月	事業別会議（就労継続支援）	
		18	火	三好園内研修（メンタルヘルス）	
		19	水	施設長会議	
		21	金	図工クラブ	
		28	金	避難訓練・エアロビクス	
		28	金	職員会議	
	12	10	水	障害部会	
		12	金	図工クラブ・エアロビクス	
		15	月	人事考課研修	
		16	火	施設長会議	
		19	金	クリスマス忘年会	
		19	金	衛生委員会	
		19	金	職員会議	
		25	木	人事考課研修	
		26	金	避難訓練	
		29	月	臨時受け入れ	
27	1	5	月	年頭訓示	
		13	火	事業別会議（就労継続支援）	

		14	水	音楽クラブ	
		14	水	障害部会	
		15	木	サビ管・相談研修	
		15	木	事業別会議（生活介護）	
		19	月	本部ヒヤリング	
		20	火	施設長会議	
		23	金	避難訓練・エアロビクス	
		23	金	職員会議	
		28	水	強度行動障害支援者養成研修	
		29	木	強度行動障害支援者養成研修	
	2	4	水	音楽クラブ	
		10	火	事業別会議（生活介護）	
		12	木	障害部会	
		13	金	事業別会議（就労継続支援）	
		17	火	施設長会議	
		19	木	リスクマネジメント委員会	
		19	木	サービス管理責任者研修（就労分野）	
		20	金	サービス管理責任者研修（就労分野）	
		20	金	図工クラブ	
		21	土	十日町雪まつり販売	
		22	日	十日町雪まつり販売	
		25	水	法人研究発表会	
		27	金	避難訓練・エアロビクス	
		27	金	職員会議	
		28	土	障害分野別研修	
	3	6	金	衛生委員会	
		8	日	かわにし雪まつり販売	
		9	月	行動障害研修	
		11	水	音楽クラブ	
		11	水	障害部会	
		13	金	年度末慰労会	
		17	火	施設長会議	
		20	金	避難訓練・図工クラブ	
		20	金	職員会議	
		27	金	エアロビクス	

イ 休日余暇・奉仕活動状況抜粋

No	活動年月日	人数	活動名	活動内容等
1	4月15日（火）	8	奉仕活動	千手神社清掃
1	4月29日（火）	3	休日余暇支援	信濃川河岸段丘ウォーク（15kmコース）
2	5月23日（金）	5	障がい者スポーツ大会	長岡市陸上競技場フライングデスク
3	6月22日（日）	13	なかまの家運動会	川西体育館にて
4	8月3日（日）	2	福祉祭り	十日町公民館にて販売
5	8月6日（水）	33	納涼会	飲食及びゲームカラオケなど

上半期延べ人数		64		
6	10月4日 (土)	3	コスモス祭り販売	
7	10月18日 (土)	1	みつば祭	
8	10月19日 (日)	3	収穫文化祭	
9	10月23日 (木)	9	奉仕活動	千手神社清掃
10	10月24日 (金)	30	日帰り旅行	長野県 須坂動物園見物等
11	12月19日 (金)	29	クリスマス忘年会	ベルナティオ 会食・カラオケ
12	2月21日 (土)	1	十日町雪まつり販売	
13	3月13日 (金)	27	年度末慰労会	柏崎 岬ひとひら 会食・カラオケ
下半期延べ人数		103		
合 計		167		

④ 就労支援事業活動状況

ア 職場実習

(敬称略)

性別	年齢	実習契約期間	日数	実習先事業所名
男性	62	平成26年4月1日～9月30日	6か月	妻有農産
男性	62	平成26年10月1日～4月31日	6か月	妻有農産

イ 工賃支払状況

(単位：円)

	全 体		生活介護		就労継続支援B型	
	人数	工賃	人数	工賃	人数	工賃
4月	32 人	135,008	12 人	16,916	20 人	118,092
5月	32 人	148,284	12 人	20,435	20 人	127,849
6月	32 人	154,151	12 人	20,923	20 人	133,228
7月	32 人	145,071	12 人	20,761	20 人	124,310
夏季手当	(33人)	184,779	(13人)	23,500	(20人)	161,279
8月	33 人	130,790	13 人	17,503	20 人	113,287
9月	33 人	164,954	13 人	20,539	20 人	144,415
上半期	194 人	1,063,037	74 人	140,577	120 人	922,460
10月	33	158,797	13	19,577	20	139,220
11月	33	154,365	13	20,175	20	134,190
冬季手当	(33人)	184,401	(13人)	23,500	(20人)	160,901
12月	32	143,847	13	20,595	19	123,252
1月	32	159,608	13	20,497	19	139,111
2月	32	156,273	13	20,766	19	135,507
3月	32	155,625	13	19,664	19	135,961
年度末手当	(32人)	982,362	(13人)	130,531	(20人)	851,831
下半期	194	2,095,278	78	275,305	116	1,819,973
合計	388 人	3,158,315	152 人	415,882	236 人	2,742,433
平均		8,140		2,736		11,620

ウ 就労支援事業活動収支

	施設外	自主製品	下請	工賃	合計
事業収益	1,744,375	2,324,331	1,986,406		6,055,112
事業費用	17,087	1,876,218	1,003,492	3,158,315	6,055,112
差引	1,727,288	448,113	982,914		0

エ 施設外就労実績

	就労継続支援B型
	小嶋屋
4月	36
5月	54
6月	63
7月	66
8月	51
9月	57
上半期	327
10月	57
11月	54
12月	42
1月	27
2月	51
3月	45
下半期	276
合計	603

	就労継続支援B型
	高木沢企業
4月	0
5月	0
6月	0
7月	0
8月	0
9月	0
上半期	0
10月	0
11月	52
12月	71
1月	85
2月	56
3月	57
下半期	321
合計	321

オ 製品販売売上実績

	訪問販売		イベント販売		合計
	売上	回数	売上	日数	
4月	0	0	0	0	0
5月	0	0	0	0	0
6月	0	0	8,680	1	8,680
7月	0	0	0	0	0
8月	0	0	8,210	1	8,210
9月	0	0	0	0	0
上半期	0	0	16,890	2	16,890
10月	0		87,300	3	87,300
11月	0	0	43,010	2	43,010
12月	0	0	0	0	0
1月	0	0	0	0	0
2月	0	0	39,510	2	39,510
3月	0	0	4,680	1	4,680
下半期	0	0	174,500	8	174,500
合計	0	0	191,390	10	191,390

⑤ 日中活動内容

ア 施設外就労

(敬称略)

No	事業所名	活 動 内 容	備 考
1	小嶋屋総本店	箱折、製品詰め等	
2	高木沢企業体	ペレットストーブ燃料袋詰め	

イ 施設外支援

(敬称略)

No	事業所名	活 動 内 容	備 考
1	妻有農産	巻き紙整理	

ウ 受託作業

(敬称略)

No	事業所名	活 動 内 容	備 考
1	柳産業	リングセット	
2	ハピネス	草履磨き等	
3	はぶき	草履磨き等	
4	中条ハーネス	ハーネステープ巻き等	
5	越後製菓	鏡もちに使用する飾り品袋詰	
6	小嶋屋総本店	菓味詰め等	
7	ナカゴゴルフ練習場	ボール拾い	

⑥ 自主製品

No	商 品 名	備 考
1	そば殻くん炭	
2	乾燥野菜（えのき）	
3	乾燥野菜（ニンジン）	
4	乾燥野菜（しいたけ）	
5	乾燥野菜（カボチャ）	
6	乾燥野菜（しょうが）	
7	乾燥野菜（なす）	
8	きな粉	
9	カボチャパウダー	
10	生姜パウダー	
11	塩豆きなこ	
12	塩豆	
13	豆菓子	
14	落花生	
15	廃油石鹼（固形・粉）	
16	季節野菜	

⑦ 訪問販売先

報告事項はありませんでした。

⑧ 委託販売先一覧表

(敬称略)

No	店 舗 名	場 所	適 用
1	ぽぽろ広場	本町支所内	平成24年から
2	じろばた	川西コミュニティー広場内	平成24年から
3	クロス10	道の駅内	平成24年から
4	ベジぱーく	十日町地区	平成24年から

(3) 事業内会議・研修等開催状況

① 事業内会議

	4 月	5 月	6 月	7 月	8 月	9 月	10 月	11 月	12 月	1 月	2 月	3 月	合計
職 員 会 議	1	1	3	3	3	3	3	3	3	3	3	3	32
ケ ー ス 会 議	1	1	1	1	1	1			1	1	1	1	10

② 事業内研修

開催月日	研修内容	参加人数
4月25日	職員倫理について	10名
6月27日	権利擁護（業務振り返り） ※職員会議内にて	10名
7月25日	権利擁護（業務振り返り） ※職員会議内にて	10名
11月28日	感染症予防について	11名

(4) 健康管理状況

① 健康診断等

年	月	日	曜	内 容	備 考
26	4	17	木	心電図・血液・尿検査	於：なごみの家
	5	9	金	胸部レントゲン検査	於：なかまの家
	6	4	水	歯科検診	於：なごみの家
		13	金	第1回内科検診	於：ワークセンターかわにし
	11	12	水	第2回内科検診・職員予防接種	於：ワークセンターかわにし

② その他活動

ア 体重測定は、毎月実施

イ 服薬の確認

ウ 健康管理台帳は個人別に作成・整備

IV 保育サービス

IV－1 新座保育園

1 事業所の概要

(1) 運営理念

一人ひとりの子どもが心身ともに健やかに成長できるよう、子どもの人権や主体性、個性を尊重し積極的に児童福祉の増進を図ります。

(2) 運営方針

- ① 一人ひとりの状況や発達過程を踏まえ、十分に自己発揮できる環境設定と健やかな成長を援助していきます。
- ② 家庭や地域社会との連携を緊密にし、多面的な子育ての支援の充実を図ります。
- ③ 子ども、保護者、保育従事者が一緒に成長していけるよう、共に育つ「共育」を目指します。
- ④ 常に研修を積み、保育士としての人間性を高めるとともに専門性の向上に努めます。

(3) 事業概要

施設の名称	新座保育園
所在地	新潟県十日町市新座甲 823 番地 4
設立年月日	平成 24 年 4 月 1 日
敷地面積	4,517.66 m ²
建物構造	鉄筋コンクリート造 2 階建
延べ床面積	580.74 m ²
施設長	羽鳥 佳子
電話番号	025-757-6002
FAX 番号	025-757-6002
E-mail アドレス	shinzahoikuen@fuku-tokamachi.or.jp

(4) 実施事業

事業名	定員	指定年月日	事業所番号	事業実施地域
保育園事業	60 人	平成 24 年 4 月 1 日		十日町市
早朝・延長保育事業		平成 24 年 4 月 1 日		十日町市
一時預かり事業		平成 24 年 4 月 1 日		十日町市

(5) 職員の配置状況

事業名 職種	保育園事業		全体		
	職員	準職員	職員	準職員	合計
管理者		1		1	1
保育士	5	9	5	9	14
調理師	1	1	1	1	2
栄養士	1	1	1	1	2
合計	7	12	7	12	19
嘱託医師		2			2

※兼務は省略（平成 27 年 3 月末日現在）

2 重点目標に対する取組結果

緑いっぱいの自然環境の中で思いっきり遊び、他人を思いやる心やたくましく生きるための丈夫な心身を育んでいきます。

- (1) 一人ひとりの子どもに寄り添い「自分らしさ」を発揮できるように援助します。

<取組結果>

年齢や発達段階を見極めながら、一人ひとりの子どもと丁寧なかかわりを大事にしました。また気になる子どもへの対応は、市の保健師や、発達支援センター「おひさま」の指導員との連絡を密にしました。

- (2) 豊かな自然環境の中で「思いっきり遊ぶ」ことで、子ども本来の自然な姿を発揮し様々なことを学び育みます。

<取組結果>

戸外活動を基本に、園外保育にも出かけて野外活動も実施しています。春の散策活動、夏の川遊びやザリガニ釣り、雨上がりの泥んこ遊びなど様々な体験をしました。

- (3) 同年齢や異年齢の子どもたちとの活動や遊びの中から「友だちを思いやる心」や「優しさ」を育んでいきます。

<取組結果>

6 月より、3 歳以上児の組で縦割りグループを編成して、七夕の制作活動や誕生日会、会食、運動会の全体活動などに積極的に取り組みました。

- (4) 和太鼓や体操教室、お茶会などの活動を通じ、社会生活の基本である挨拶やマナーを身につけていきます。

<取組結果>

日常的に職員が挨拶や礼儀などの基本的なことを行動で示すように努めてました。
和太鼓活動や外部講師による教室などの機会でも進んで挨拶ができるようになっていきます。

- (5) 発達年齢に応じた、基本的生活習慣の自立を援助します。

<取組結果>

日々の生活を通じて、その子の年齢や発達段階に合わせて身につくように繰り返し見守り援助しました。(食事、排泄、睡眠、清潔、衣服の着脱)

3 事業の状況

0～2歳児の入園希望が特に多く、年度当初より定員を超えてスタートをしました。
早朝、延長保育を希望する保護者も多く、職員体制と安全管理に努めています。

「気になるこども」「就学相談」への対応では、相談員や保健師との連絡を密にして本児の成長を見守り援助しました。

一時預かり保育の希望がありました。

・今年度の事業状況（定員 60 人）

項 目	4 月	5 月	6 月	7 月	8 月	9 月	10 月
利用者数（人）	78	78	79	78	78	78	78
稼働率（%）	130.00	130.00	131.67	130.00	130.00	130.00	130.00
項 目	11 月	12 月	1 月	2 月	3 月	今年度	前年度
利用者数（人）	78	78	78	78	79	938	903
稼働率（%）	130.00	130.00	130.00	130.00	131.67	130.28	125.42

4 事業活動上の重要事項

(1) 事 故

① 保育事故

事業名	今年度			前年度
	上半期	下半期	合 計	
保育事業	5	5	10	3

② 交通事故

報告事項はありませんでした。

(2) 苦 情

下半期に1件ありました（新年度のクラス編成について）

事業名	今年度（件）			前年度（件）
	上半期	下半期	合 計	
保育事業	0	1	1	1
合 計	0	1	1	1

(3) 拘束・虐待

報告事項はありませんでした。

(4) ボランティアの活動状況

	今年度			前年度
	上半期	下半期	合 計	
日数（日）	6	3	9	0
延べ人数（人）	6	3	9	0

(5) 重要事項に対する取組み

① 会議

会議名	今年度（回）			前年度（回）
	上半期	下半期	合計	
職員会議	6	6	12	22
給食会議	6	6	12	12
保育計画会議	6	6	12	12
反省、報告会議	6	6	12	4
合 計	24	24	48	50

② 委員会

報告事項はありませんでした。

③ 研修

ア 法人研修

開催月日	研修名	人 数
4月3・4日	第1回新規採用職員研修	2
7月2日	第2回新規採用職員研修	1
8月22日	人事考課研修	1
8月29日	腰痛予防で健康管理	1
9月12日	高齢者も障害者もこどもも一緒にケアできる 施設を「富山型」デイサービスについて	2
合 計		7人

イ 施設内研修

開催月日	研修名	人 数
7 月 25 日	幼児の事故予防について	9
11 月 17・18 日	感染症について(吐物処理)	14
12 月 19 日	事故防止、トラブル防止の対応について(市、保健師)	8
合 計		31 人

ウ 施設外研修

開催月日	研修名	日数	場所	人数	主催
4 月 23・24 日	定期総会、園長研修	2	新潟市	1	新潟私立保育連盟
5 月 23 日	新潟県保育事業研究大会	1	阿賀野市	1	新潟私立保育連盟
7 月 1・2 日	北信越ブロック保育連絡協議会	2	長岡市	1	日本保育協会
9 月 12 日	子育て支援研修会	1	新潟市	1	私立保育連盟
9 月 17 日	障害児保育研修会	1	新潟市	1	県保育士会
9 月 24～26 日	保育所初任保育所長研修会	3	東京都	1	日本保育協会
10 月 28 日	特別研修会	1	新潟市	1	県保育士会
11 月 26 日	主任保育士研修会	1	新潟市	1	私立保育連盟
合 計		12 日		8 人	

④ 防災訓練

開催月日	訓練名	概 要
4 月 15 日	避難訓練の集会	話と 16 ミリ映画で内容を知らせる
5 月 15 日	地震発生訓練	保育士の元に集合
6 月 14 日	火災発生訓練	避難経路より園庭に避難する
7 月 11 日	消火訓練	消火器の取扱いの確認
7 月 12 日	水害発生訓練	遊戯室に避難、集合
8 月 22 日	火災発生訓練	すぐに保育士の元に集合
9 月 12 日	不審者侵入時の訓練	異常を知らせ保育士の元に集合
10 月 15 日	煙体験、消防車試乗体験	消防署員から避難の仕方を学ぶ
11 月 17 日	地震発生訓練	地震の際の避難について再確認をする
12 月 15 日	火災発生訓練	暖房器具の取り扱いの確認
1 月 15 日	火災発生訓練	職員に予告なしの訓練を行う
2 月 16 日	地震発生訓練	降雪時期の避難の確認
3 月 13 日	まとめ、予告なしの訓練	避難ベルを鳴らし 1 年間のまとめをする

⑤ ボランティアの受け入れ

月	4月	5月	6月	7月	8月	9月
日数	0	0	0	2	3	1
延人数	0	0	0	2	3	1
月	10月	11月	12月	1月	2月	3月
日数	1	2	0	0	0	0
延人数	1	2	0	0	0	0
主な活動内容				来園日数	9日	
				延人数合計	9人	

⑥ 実習生受け入れ

開始日	終了日	人数	日数	計	学校・所属
9月1日	9月17日	1	12	12	長岡こども福祉カレッジ
2月2日	2月18日	1	12	12	長岡こども福祉カレッジ
2月16日	2月27日	1	12	10	新潟こども医療専門学校
合 計		3	36	34	

⑦ 事 故

ア 保育上の事故（合計 10 件、保険適用 9 件）

発生月日	性別	年齢	部署	事故等の内容・原因	再発防止策
4月10日	男	1歳		卵除去食対応児に普通食を提供してしまいました。	職員間の連絡を徹底し再確認をしました。
4月22日	男	2歳		ドアに指を挟み内出血がありました。	目配りの徹底と、静かにドアを閉めることを知らせました。
6月24日	女	3歳		左耳たぶをマダニにさされました。	戸外活動時の服装や虫予防対策に配慮します。
9月8日	女	1歳		戸外で転倒し口腔内を切りました。	水抜きタンクのふたを保護しました。
9月25日	男	2歳		転倒し左肘を脱臼しました。	職員が側について行動します。
10月31日	女	5歳		散歩先の遊具であごをぶつけて3針縫合しました。	園外保育での目配りの徹底をします。
11月20日	男	1歳		右肘を脱臼しました。	脱臼しやすい子への配慮をします。
1月26日	男	5歳		友達にひっぱられ右肘を脱臼しました。	脱臼しやすい子への配慮をします。

3月6日	男	5歳		手洗い場の縁にぶつかり下唇を切きました。	活発な活動の時は危険な行動をしないように目配りをします。
3月17日	男	1歳		エプロンのゴムが目にあたり目が開けられなくなりました。	危険な行動を予測した対応をします。

イ 車両事故（合計0件）
報告事項はありませんでした。

⑧ 苦 情（合計1件）
下半期に1件ありました。新年度のクラス編成についての質問でした。

⑨ 拘 束（合計0件）
報告事項はありませんでした。

(6) 食事の状況

① 食事総数 (2歳児からは普通食)

	離乳食	刻み食	2歳児	3, 4, 5歳児	合 計
4 月	8	6	17	42	73 食
5 月	7	7	17	41	72 食
6 月	9	6	18	41	74 食
7 月	9	6	18	41	74 食
8 月	8	7	18	42	75 食
9 月	8	7	18	42	75 食
10 月	4	13	12	49	78 食
11 月	2	15	12	49	78 食
12 月	1	16	12	49	78 食
1 月	2	16	12	48	78 食
2 月	2	16	12	48	78 食
3 月	1	17	12	49	79 食
合 計	61 食	132 食	178 食	541 食	912 食

② 給与栄養状況

ア 常 食

1日あたりの給与栄養量(3歳以上児)	
エネルギー	512 kcal
蛋白質	20.5 g
脂肪	15.4 g
カルシウム	232 mg
鉄	2.2 mg
レチノール当量	180 µg
ビタミンB1	0.28 mg
ビタミンB2	0.32 mg
ビタミンC	18 mg
食物繊維	5.1 g
食塩	1.5 g
栄 養 比	
穀類エネルギー比	55.4 %
蛋白質エネルギー比	16.5 %
動物性蛋白質	57.9 %
脂肪エネルギー比	28.2 %

イ 全 粥

1日あたりの給与栄養量(未満児)	
エネルギー	480 kcal
蛋白質	19.2 g
脂肪	14.4 g
カルシウム	200 mg
鉄	2.1 mg
レチノール当量	190 µg
ビタミンB1	0.25 mg
ビタミンB2	0.28 mg
ビタミンC	20 mg
食物繊維	4.8 g
食塩	1.2 g
栄 養 比	
穀類エネルギー比	56.4 %
蛋白質エネルギー比	16.2 %
動物性蛋白質	58.2 %
脂肪エネルギー比	27.4 %

○ 事業別報告

1 保育事業

(1) 園児の状況

① 月別利用状況

		4月	5月	6月	7月	8月	9月	10月	11月	12月	1月	2月	3月	合 計	前年度実績
0歳児 (定員1名)	利用者数	4	4	4	4	4	4	4	4	4	5	5	5	51 人	87 人
	稼働率	400.00	400.00	400.00	400.00	400.00	400.00	400.00	400.00	400.00	500.00	500.00	500.00	425.00 %	870.00 %
1歳児 (定員8名)	利用者数	13	13	13	13	13	13	13	13	13	13	13	13	156 人	100 人
	稼働率	162.50	162.50	162.50	162.50	162.50	162.50	162.50	162,50	162.50	162.50	162.50	162.50	162.50 %	100.00 %
2歳児 (定員3名)	利用者数	11	11	12	12	12	12	12	12	12	12	12	12	142 人	214 人
	稼働率	366.67	366.67	400.00	400.00	400.00	400.00	400.00	400.00	400.00	400.00	400.00	400.00	394.44 %	588.89 %
3歳児 (定員15名)	利用者数	20	20	20	19	19	19	19	19	19	19	19	19	231 人	120 人
	稼働率	133.33	133.33	133.33	126.67	126.67	126.67	126.67	126.67	126.67	126.67	126.67	126.67	128.33 %	66.67 %
4歳以上児 (定員33名)	利用者数	30	30	30	30	30	30	30	30	30	29	29	30	358 人	381 人
	稼働率	90.91	90.91	90.91	90.91	90.91	90.91	90.91	90.91	90.91	87.88	87.88	90.91	90.40 %	95.45 %
合 計 (定員60名)	利用者数	78	78	79	78	78	78	78	78	78	78	78	79	938 人	902 人
	稼働率	130.00	130.00	131.67	130.00	130.00	130.00	130.00	130.00	130.00	130.00	130.00	131.67	130.28 %	123.06 %

② 一時預かり事業

ア 1日預かり

	4月	5月	6月	7月	8月	9月	10月	11月	12月	1月	2月	3月	合計
実利用者数	0	0	0	0	0	0	0	0	0	1	0	2	3
延べ利用者数	0	0	0	0	0	0	0	0	0	8	0	4	12

イ 4時間未満

	4月	5月	6月	7月	8月	9月	10月	11月	12月	1月	2月	3月	合計
実利用者数	0	0	0	0	2	1	0	0	1	3	1	5	13
延べ利用者数	0	0	0	0	2	1	0	0	2	8	1	24	38

③ 延長保育事業（補助対象分）

	4月	5月	6月	7月	8月	9月	10月	11月	12月	1月	2月	3月	合計
実利用者数	5	7	6	7	6	6	7	10	12	6	10	8	90
延べ利用者数	23	32	25	18	15	51	49	42	48	35	41	34	413

(2) 保育状況

① 行事等実施状況

月 日	内 容	備 考
4 月 1 日	平成26年度入園式並びに開園式	14名入園
4 月 20 日	環境整備作業	
5 月 11 日	おやこバス遠足（八色の森公園）	親子103名参加
5 月 21 日	交通安全教室	
5 月 27 日	歯科検診（二瓶歯科医院）	
5 月 27 日	祖父母交流おやつづくり	祖母10名参加
6 月 6 日	内科健診（大坪医院）	
6 月 11 日	バス遠足（ナカゴグリーンパーク）	年少年中年長組
6 月 13 日	父母の会親睦会（ラポート十日町）	父母31名参加
7 月 7 日	七夕集会	
7 月 8 日	プール開き	
7 月 19 日	しんご大まつり太鼓演奏出演	年長組（20名）
7 月 26 日	三好園しんご納涼会太鼓演奏会参加	年長組
8 月 8 日	納涼会花火大会	
8 月 12 日	市民プール遊泳	
8 月 29 日	お泊り会	年長組（19名）
9 月 3 日	祖父母参観日並び茶話会	祖父母30名参加
9 月 21 日	父母の会バザー	

10 月 4 日	運動会	
10 月 21 日	バス遠足	3, 4, 5歳児
10 月 24 日	クラス懇談会	
11 月 11 日	歯科検診(二瓶歯科医院)	
11 月 13 日	妻有焼き体験	年長児
11 月 14 日	七五三お祝い茶会	
11 月 19 日	内科健診(大坪医院)	
12 月 6 日	おたのしみ会	
12 月 16 日	餅つき会	祖父母14名参加
1 月 23 日	祖父母交流会	祖父母10名参加
2 月 19 日	雪まつり雪像作り	父兄5名参加
3 月 3 日	ひな祭り	
3 月 6 日	父母の会総会	
3 月 16 日	卒園式リハーサル(祖父母招待会)	
3 月 21 日	卒園式	

(3) 事業内会議・研修等開催状況

① 事業内会議

月 日	会議名	内 容
4 月 4 日	給食会議	食育計画に基づくクラス内の確認
4 月 17 日	職員会議	遠足、家庭訪問、環境整備作業の検討
4 月 28 日	保育計画会議	各クラスの指導計画に基づいた反省と次月への取り組み
5 月 8 日	給食会議	各クラスの食事の反省と次月に向けた取り組み
5 月 16 日	職員会議	行事内容の検討と確認
5 月 22 日	反省、報告会議	行事の反省と研修会の報告
6 月 5 日	保育計画会議	各クラスの指導計画に基づいた反省と次月への取り組み
6 月 6 日	給食会議	各クラスの食事の反省と次月に向けた取り組み
6 月 18 日	職員会議	行事内容の検討と確認
6 月 27 日	反省、報告会議	行事の反省と研修会の報告
7 月 10 日	職員会議	各クラスの食事の反省と次月に向けた取り組み
7 月 17 日	給食会議	各クラスの食事の反省と次月に向けた取り組み
7 月 25 日	反省、報告会議	行事の反省と研修会の報告
7 月 31 日	保育計画会議	各クラスの指導計画に基づいた反省と次月への取り組み
8 月 7 日	給食会議	各クラスの食事の反省と次月に向けた取り組み
8 月 13 日	職員会議	行事内容の検討と確認
8 月 21 日	反省、報告会議	行事の反省と研修会の報告
8 月 26 日	保育計画会議	各クラスの指導計画に基づいた反省と次月への取り組み
9 月 4 日	給食会議	各クラスの食事の反省と次月に向けた取り組み
9 月 10 日	職員会議	行事内容の検討と確認
9 月 18 日	反省、報告会議	行事の反省と研修会の報告
9 月 25 日	保育計画会議	各クラスの指導計画に基づいた反省と次月への取り組み
10 月 9 日	給食会議	各クラスの食事の反省と次月に向けた取り組み
10 月 16 日	職員会議	行事内容の検討と確認

10 月 23 日	反省、報告会議	行事の反省と研修会の報告
10 月 30 日	保育計画会議	各クラスの指導計画に基づいた反省と次月への取り組み
11 月 6 日	給食会議	各クラスの食事の反省と次月に向けた取り組み
11 月 12 日	職員会議	行事内容の検討と確認
11 月 20 日	反省、報告会議	行事の反省と研修会の報告
11 月 27 日	保育計画会議	各クラスの指導計画に基づいた反省と次月への取り組み
12 月 11 日	給食会議	各クラスの食事の反省と次月に向けた取り組み
12 月 18 日	反省、報告会議	行事の反省と研修会の報告
12 月 22 日	保育計画会議	各クラスの指導計画に基づいた反省と次月への取り組み
1 月 8 日	給食会議	各クラスの食事の反省と次月に向けた取り組み
1 月 15 日	職員会議	行事内容の検討と確認
1 月 22 日	反省、報告会議	行事の反省と研修会の報告
1 月 29 日	保育計画会議	各クラスの指導計画に基づいた反省と次月への取り組み
2 月 5 日	給食会議	各クラスの食事の反省と次月に向けた取り組み
2 月 12 日	職員会議	行事内容の検討と確認
2 月 19 日	反省、報告会議	行事の反省と研修会の報告
2 月 26 日	保育計画会議	各クラスの指導計画に基づいた反省と次月への取り組み
3 月 5 日	給食会議	各クラスの食事の反省と次月と次年度に向けた取り組み
3 月 16 日	職員会議	次年度の行事内容の検討と確認
3 月 23 日	保育計画会議	各クラスの指導計画に基づいた反省と次年度への取り組み

② 事業内研修

月 日	内 容	備 考
12 月 19 日	市の保健師を講師に研修会を開催	

(4) 健康診断状況

開催日時	人数	担当医師	内 容
5 月 27 日	78	大坪医院	内科健診
6 月 6 日	78	二瓶歯科医院	歯科検診（後日4名受診）
11 月 11 日	78	大坪医院	内科健診
11 月 19 日	78	二瓶歯科医院	歯科検診（後日8名受診）

