

平成28年度
事業報告書

自平成28年4月1日 至平成29年3月31日



社会福祉法人十日町福祉会

目 次

● 法人部門

I 法人全体

十日町福祉会	5
1 経営理念	5
2 経営方針	5
3 行動規範	5
4 重点目標に対する取組結果	5
5 主要事項	1 2
6 法人の概要	4 6
7 役員	5 1
8 組織	5 2

● 事業所部門

II 老人福祉サービス

II—1 特別養護老人ホーム三好園	6 5
1 事業所の概要	6 5
2 重点目標に対する取組結果	6 6
3 事業の状況	6 8
4 事業活動上の重要事項	7 0
○ 事業別報告	
1 介護老人福祉施設（特別養護老人ホーム）	8 2
2 （介護予防）短期入所生活介護事業	9 3
3 （介護予防）通所介護事業	9 9
（介護予防）認知症対応型通所介護事業	
4 地域包括支援センター事業	1 0 7
II—2 特別養護老人ホームあかね園	1 1 3
1 事業所の概要	1 1 3
2 重点目標に対する取組結果	1 1 4
3 事業の状況	1 1 6
4 事業活動上の重要事項	1 1 9
○ 事業別報告	
1 介護老人福祉施設（特別養護老人ホーム）	1 3 2
2 地域密着型介護老人福祉施設（地域密着型特別養護老人ホーム）	1 4 1

3	(介護予防) 短期入所生活介護事業	1 4 8
4	(介護予防) 通所介護事業	1 5 3
5	居宅介護支援事業	1 5 8
Ⅱ－3	ケアセンター三好園しんざ・・・・・・・・・・・・・・・・	1 6 3
1	事業所の概要	1 6 3
2	重点目標に対する取組結果	1 6 4
3	事業の状況	1 6 6
4	事業活動上の重要事項	1 6 9
○	事業別報告	
1	介護老人福祉施設(特別養護老人ホーム)	1 8 4
2	(介護予防) 短期入所生活介護事業	1 9 5
3	(介護予防) 通所介護事業	2 0 0
4	(介護予防) 訪問看護事業	2 0 5
5	居宅介護支援事業	2 0 8
6	地域包括支援センター事業	2 1 1
Ⅱ－4	複合型介護施設三好園四ツ宮・・・・・・・・・・・・・・・・	2 1 7
1	事業所の概要	2 1 7
2	重点目標に対する取組結果	2 1 8
3	事業の状況	2 1 9
4	事業活動上の重要事項	2 2 1
○	事業別報告	
1	地域密着型介護老人福祉施設(地域密着型特別養護老人ホーム)	2 2 9
2	(介護予防) 小規模多機能型居宅介護事業	2 3 7
Ⅱ－5	複合型介護施設よしだ・・・・・・・・・・・・・・・・	2 4 1
1	事業所の概要	2 4 1
2	重点目標に対する取組結果	2 4 2
3	事業の状況	2 4 3
4	事業活動上の重要事項	2 4 5
○	事業別報告	
1	地域密着型介護老人福祉施設(地域密着型特別養護老人ホーム)	2 5 5
2	(介護予防) 認知症対応型共同生活介護	2 6 5
3	(介護予防) 通所介護事業	2 7 3
Ⅱ－6	ケアハウスみよし台・・・・・・・・・・・・・・・・	2 7 9
1	事業所の概要	2 7 9

2	重点目標に対する取組結果	280
3	事業の状況	280
4	事業活動上の重要事項	281
○	事業別報告	
1	軽費老人ホーム事業（ケアハウス）	288
Ⅱ－7	ヘルパーステーション十日町・・・・・・・・・・・・・・・・	293
1	事業所の概要	293
2	重点目標に対する取組結果	294
3	事業の状況	294
4	事業活動上の重要事項	296
○	事業別報告	
1	（介護予防）訪問介護事業	300
2	居宅介護（重度訪問介護）等事業	302
Ⅱ－8	ケアホームうえの・・・・・・・・・・・・・・・・	305
1	事業所の概要	305
2	重点目標に対する取組結果	306
3	事業の状況	306
4	事業活動上の重要事項	308
○	事業別報告	
1	（介護予防）小規模多機能型居宅介護事業	315
2	（介護予防）認知症対応型共同生活介護	319
Ⅲ	障害福祉サービス	
Ⅲ－1	障害者支援施設なかまの家・・・・・・・・・・・・・・・・	327
1	事業所の概要	327
2	重点目標に対する取組結果	328
3	事業の状況	329
4	事業活動上の重要事項	333
○	事業別報告	
1	障害者支援施設 （施設入所支援、生活介護事業、短期入所事業、日中一時支援事業）	346
2	共同生活援助事業	356
Ⅲ－2	障害福祉サービス事業所・障害児通所支援事業所なごみの家・・	365
1	事業所の概要	365
2	重点目標に対する取組結果	366

3	事業の状況	3 6 6
4	事業活動上の重要事項	3 6 9
○	事業別報告	
1	生活介護事業、就労継続支援B型事業	3 7 5
2	放課後等デイサービス事業	3 8 3
III—3	障害福祉サービス事業所ワークセンターなごみ・・・・・・・・・・	3 8 5
1	事業所の概要	3 8 5
2	重点目標に対する取組結果	3 8 6
3	事業の状況	3 8 7
4	事業活動上の重要事項	3 8 9
○	事業別報告	
1	就労移行支援事業、就労継続支援B型事業	3 9 5
III—4	障害福祉サービス事業所ワークセンターかわにし・・・・・・・・・・	4 0 3
1	事業所の概要	4 0 3
2	重点目標に対する取組結果	4 0 4
3	事業の状況	4 0 5
4	事業活動上の重要事項	4 0 7
○	事業別報告	
1	生活介護事業、就労継続支援B型事業	4 1 3
III—5	障がい者地域生活支援センターあおぞら・・・・・・・・・・	4 2 3
1	事業所の概要	4 2 3
2	重点目標に対する取組結果	4 2 4
3	事業の状況	4 2 5
4	事業活動上の重要事項	4 2 6
○	事業別報告	
1	相談支援事業、就業・生活支援センター事業	4 3 1
IV	保育サービス	
IV—1	新座保育園・・・・・・・・・・・・・・・・・・・・・・・・・・	4 4 1
1	事業所の概要	4 4 1
2	重点目標に対する取組結果	4 4 2
3	事業の状況	4 4 2
4	事業活動上の重要事項	4 4 3
○	事業別報告	
1	保育事業	4 4 9

IV—2	上野保育園・・・・・・・・・・・・・・・・	4 5 3
1	事業所の概要	4 5 3
2	重点目標に対する取組結果	4 5 4
3	事業の状況	4 5 4
4	事業活動上の重要事項	4 5 5
○	事業別報告	
1	保育事業	4 6 1

法 人 部 門

I 法人全体

I 十日町福祉会

1 経営理念

十日町福祉会は、社会福祉事業を通じて、多様な福祉課題に積極的かつ主体的に取り組む、地域社会の豊かな発展と充実に貢献します。

2 経営方針

○人権の尊重

お客様の自己決定と選択を尊重し、その権利擁護を実現するとともに、個人の尊厳に配慮した良質かつ安心・安全なサービスの提供に努めます。

○地域との共生

地域における福祉システムの構築に主体的に関わり、関係諸機関との連携・協働により、地域の福祉課題に取り組みます。

○人財育成、適切な人事・労務管理の実践

経営の持続と発展を図るため人材の育成に努め、職員の自己実現に寄与するとともに、適切な人事・労務管理を実践します。

○財政基盤の安定化と公共的・公益的取組の推進

安定的な財務基盤の確立のもと、地域の福祉ニーズに即応した先駆性、開拓性のある社会貢献を推進します。

3 行動規範

○その行動は、お客様の喜びと満足につながっていますか。

○その行動は、お客様の立場に立ったものですか。

○その行動は、お客様の希望に沿ったものですか。

○その行動は、お客様の自立支援につながるものですか。

○その行動は、あなたの自己実現につながるものですか。

4 重点目標

(1) 経営組織・管理

厳しい経営環境の中において、事業を継続・拡充し、また社会福祉法人としての使命を果たしていくために、新たな経営組織体制のもとで山積する経営課題に対応します。

① 部制の導入と組織再編

ア 部制を導入しそれに対応する新組織のもとで法人統治を行います。

イ 部長を法人本部職員として位置付け、現場重視の法人経営を目指します。

<取組結果>

現場の声を直接受け止めて経営に反映させるため、常務、部長で構成される本部会議を設置しました。

会議は定例（週 1 回）で開催しました。

様々な課題について協議を行いました。次年度も部制を継続して、組織力の向上を図り法人統治の精度を高めます。

② 法人制度改正への対応

社会福祉法の大改正（平成 29 年 4 月 1 日施行予定）に向けて、必要な措置を講じます。

<取組結果>

会議を開催して、課題等に対する対応を検討・協議しています。

また、社会福祉法人制度改革の理解を深めるため、役職員を対象とした研修会を開催しました。

1 2 月に会計監査人候補者の選定を行いました。併せて、定款の変更も行い、評議員選任・解任委員会の委員の選任、委員会の開催について決定しました。2 月 24 日に委員会を開催し新たな評議員を選任しました。

（研修会）

期日 平成 28 年 9 月 12 日（月）

演題 社会福祉法人制度改革の実務について

講師 千葉 正展さん

独立行政法人福祉医療機構経営サポートセンターコンサルティンググループグループリーダー

厚生労働省社会保障審議会福祉部会社会福祉法人の財務規律向上に係る検討会委員

③ 経営リスクの軽減

リスクマネジメントを通して、虐待や事故及び情報漏洩等の発生を未然に防ぎます。

<取組結果>

事故の再発防止のため、リスクマネジメント委員会で発生した事故の検証を行い、検証結果を全事業所に伝える方法で注意喚起を行いました。

虐待に係る報告はありませんでした。

各種情報の取り扱いについては、法人マニュアルにある情報管理等の内容の充実に努めました。

内容を充実させたマニュアルは事業所に配布し活用できるようにしました。

(2) 事業管理

全ての事業所が利用者から支持され又選択される事業所となるよう、より質の高いサービスの提供に努めます。

限られた資源（人、物、金）を創意工夫で効率的に活用・運用し、より大きな成果（サービスの質の向上、適正な利益等）が得られるよう努めます。

① サービスの質の向上

ア 同一事業、同一職種の業務の標準化

事業別・職種別連絡部会等の活動を核として、法人内同一事業、同一職種の業務標準化を図り、均質なサービスの提供とサービスの質の向上を目指します。

<取組結果>

定期的に事業別・職種別連絡部会等の会議を開催し、情報共有を図るとともに業務マニュアルの作成を行いました。

通所介護事業所部会では、加えて業務書類の書式統一についても検討しました。

障害分野のサービス管理責任者部会では、個別支援計画書の内容の変更を行いました。

イ 共通マニュアルの活用

均質かつ質の高いサービス提供を確保する手段の一つとして共通マニュアルを活用します。

<取組結果>

共通マニュアルを全事業所に配布し、加除等内容の見直しは、3回行いました。

しかし、活用促進に向けた取り組みは不十分であり、次年度の課題となりました。

ウ 法人研修の開催

均質かつ質の高いサービス提供を確保する手段の一つとして法人研修を計画的に開催します。

開催に際しては、内容の充実と参加者の増加に努めます。

<取組結果>

計画に基づいて研修会を実施しています。

全体研修

関雅夫顧問弁護士を講師として招き、ハラスメントについての研修会を開催しました。参加者は昨年に比べて3割以上増えました。

分野別研修

リスクマネジメント研修は、全体研修から分野別（高齢、障害、保育）研修に開催方法を変更しました。

そのことにより、保育分野のリスクマネジメント研修では参加が急増しました。

一方で、高齢分野の必須研修は相変わらず参加率が上がらず苦戦をしました。
研修参加者による事業所単位の復命研修で補っていますが、より効果的な方法を検討する必要があります。

職員研究発表会は、内容が多義にわたり内容のまとめ方も分かりやすく発表者の工夫が伺われました。また、聴き手の職員も他事業の理解につながり、充実した時間を過ごすことができました。

② 効率経営と生産性の向上

ア 目標達成に向けた分析と対策

幅広くデータを集め、多面的に事業内容を分析して課題を明らかにします。
また、課題はPDCAサイクルに載せて、改善に向けて取り組みます。

<取組結果>

課題を明確にするために、法人財務分析シートを作成しました。
明らかになった課題はPDCAサイクルに載せて改善を図って行きます。

イ 職員の適正配置

人件費の高騰を抑制する観点から、職員の適正配置について検討し必要な対策を講じます。

<取組結果>

職員配置は、同一事業は同一基準で行うとの基本方針のもとで、4月の異動（職員配置）を行いました。12月には、次年度の職員配置を協議する検討会を立ち上げ、研究・検討を行いました。3月1日に予定通り、次年度の職員配置を内示しました。

① サービスの質を上げていく。

② 人件費の高騰は防ぎたい。

こうした難しい事柄について、どこでバランスをとるかを継続して研究・検討して行かねばなりません。

年度が終了した時点での人件費率は66.0%でした。

ウ 経費削減

スケールメリットを生かして経費の節約に努め、冗長費を削減します。

電力小売り自由化に対応して、安価な購入方法を検討します。

十日町市と連携して紙おむつの燃料化について研究します。

<取組結果>

リネン関係は法人一括の業務委託契約を行って、単価を下げることをできました。

また、廃棄物処理（ゴミ収集）業務及び介護3施設の清掃業務についても、随意契約から指名競争入札に変え、契約方法を見直しました。

電力小売り自由化への対応は、各事業所の電気使用量を調べ検討するため資料の作成をしましたが、検討までには至りませんでした。

紙おむつの燃料化は、十日町市の動きと連動しますが、今年度は市から新たな情報や動きはありませんでした。継続して研究します。

(3) 財務管理

法人が安定かつ永続して事業を実施するためにエビデンス（証拠・根拠）に基づく財務管理を行います。

① 分析と対策

定期的な財務分析を通して課題の発見に努め、必要な対策を講じます。

<取組結果>

8月10日と12月15日の2回、和久井工顧問税理士を招き、財務分析検討会を実施しました。

その結果、経営状況は良好であるとの評価を受けました。

しかし、経営環境は厳しく予断を許さないため、次年度も顧問税理士等の指導・助言を受けながら必要な対策を講じて行きます。

② 余裕財産の明確化

社会福祉法人の財務規律において示される基準に従い本法人の余裕財産の有無を明らかにします。

また、必要な場合には対策を講じます。

<取組結果>

余裕財産（社会福祉充実残額）については、厚生労働省からの仮計算式に当てはめて計算を行った結果、算出されませんでした。報告書の提出は次年度になります。

③ 適正な利益の確保と活用

事業再生産及び事業拡充に必要な費用を明確にして、必要な資金は確実に確保します。

また、確保した資金は、計画に基づき無駄なく効果的に使用します。

<取組結果>

施設整備積立金として140,000千円、人件費積立金として20,000千円を積み立てました。

収益は、165,051千円（経常増減差額）で、経常増減差額率5.2%でした。昨年度に比べて14,144千円の増収になっています。

(4) 人事・労務管理

職員が将来に希望を持ち、意欲と誇りを持って働くことができる職場の実現を目指して必要な措置を講じます。

① トータル人事制度の導入

新たな人事制度としてトータル人事制度を導入してより良い職員処遇を目指します。

<取組結果>

新たに導入したトータル人事制度の運用状況を注視するとともに、課題等の把握に努めました。

制度及び運用について検証するために次年度からプロジェクト会議で計画的に見直しをしていきます。

② 社会保険労務士との契約

人事・労務管理の複雑化に鑑み、専門家たる社会保険労務士と顧問契約を締結して指導を仰ぎます。

<取組結果>

4月1日に徳永広史社会保険労務士と顧問契約を締結しました。

複雑な労務管理も、専門家に加わってもらうことで間違いない対応がとれるようになりました。

8月18日に施設長・管理者を対象にした研修会を開催して、「社会保険・年金制度について」、12月15日にも「労働時間・年次有給休暇」の研修を行いました。

名 称 社会保険労務士徳永事務所
所在地 十日町市千歳町1-3-28
代表者 社会保険労務士 徳永 広史

③ メンタルヘルス対策

メンタルヘルスの重要性に鑑み、専門家による相談窓口を設置します。

<取組結果>

上越カウンセリングルームと「心の健康相談事業委託契約」を締結して、8月1日から委託業務がスタートしました。

しかし、平成28年度の相談実績はありませんでした。

名 称 上越カウンセリングルーム
所在地 上越市北城町3-5-5
代表者 臨床心理士 中井 良和

(5) 施設整備・新規事業

地域の福祉ニーズに応えるために、計画に基づき施設整備を行うとともに新たな事業展開について研究を進めます。

① 施設整備等

ア 地域密着型施設の整備

平成 27 年度に上野地区で着工した小規模多機能型居宅介護事業所及び認知症対応型共同生活介護事業所を 7 月に開所します。

<取組結果>

名称を「ケアホームうえの」と定め、7 月 1 日開所しました。

職員の確保が間に合わず、利用定員を落として事業を開始しています。

- ・小規模多機能型居宅介護事業所：定員 29 人から 15 人へ

- ・認知症対応型共同生活介護事業所：定員 9 人から 5 人へ

4 月からは職員配置を行い認知症対応型共同生活介護事業所は定員 9 人で営業します。

イ よしだ短期入所生活介護事業所の整備

増築方式で短期入所生活介護事業所（定員 9 名）を整備します。

<取組結果>

5 月に設計・監理請負業者を決定、9 月 20 日に施行業者を決めました。

工事は予定通り終了し、4 月から事業を開始します。

ウ 就労継続支援事業 A 型事業所の開設に向けて準備をします。(平成 29 年度開所予定)

<取組結果>

ワークセンターかわにしの多機能型事業所として平成に 29 年 4 月に開始する予定でしたが、掃除を請負場所について県から指導があり、予定より 2 か月遅れで開始することになりました。

② 不動産の取得

駐車場用地確保の目的で、本部隣地の地権者と取得に向けた交渉を開始します。

<取組結果>

年度当初に用地売買について交渉を始める予定でしたが、今年度は地権者からの動きはありませんでした。

③ 調査・研究

中期計画に盛られた施設整備及び新規事業について優先順位を付けて調査研究を行います。

ア 公益的取り組み及び社会貢献事業

イ 施設の老朽化対策 等

<取組結果>

中期計画に基づく施設整備

下条小学校旧校舎及び敷地を利用して、高齢者、障害者及び児童の複合施設の整備について協議を行いました。

十日町市からの市有遊休施設（下条小学校旧校舎及び敷地）の利活用提案依頼に提案書を提出し選定されました。そのため、次年度はプロジェクト会議を編成し、平成30年4月の開所を目指し取組めます。

施設の老朽化対策

引き続き、中長期計画の中で進めて行きます。

多額の費用を要するので、内容、順序等について十分かつ慎重に検討する必要があります。次年度の中長期計画を見直すなかで検討します。

社会貢献事業

社会貢献事業として、引きこもり者を対象とした就労訓練事業の事業化を研究検討しています。

法人中期計画に基づく、高齢者・障害者等の施設整備計画において、下条小学校旧校舎使用による事業と連動して進めていきます。

5 主要事項

(1) 理事会、評議員会及び監事会

① 理事会

ア 役割 法人の業務決定、意思決定機関

イ 位置づけ 別表2から4のとおり

ウ 研修 法人経営に資する目的で、先駆的取り組みを行っている法人(事業所)の視察研修を実施します。

社会福祉法人制度改革に対しての理解を深めるため、研修会を実施しました。

開催月日	場所	人数	内 容
平成28年9月12日	千手中央コミュニティセンター	14	社会福祉法人制度改革の実務について

エ 開催 定例開催の他、必要に応じて臨時に開催します。

○理事会開催状況

開催月日	場所	人数	内 容
平成28年5月27日	三好園会議室	9	・ワークセンターなごみ給食配達車両の入札結果について ・新設上野高齢施設車両整備の入札結果について ・新設上野高齢施設家具整備の入札結果

			<p>について</p> <ul style="list-style-type: none"> ・なかまの家運営規程の一部改正について ・グループホーム千手かたくり運営規程の一部改正について ・なごみの家運営規程の一部改正について ・障がい者地域生活支援センターあおぞら運営規程（指定一般相談支援、地域移行支援、地域定着支援）の一部改正について ・障がい者地域生活支援センターあおぞら運営規程（指定特定相談支援事業、障害児相談支援事業）の一部改正について ・新座保育園管理規程の一部改正について ・平成 27 年度会計収支予算（第 1 次予備費使用）について ・平成 27 年度事業報告並びに収支決算の認定について ・地域密着型複合施設の名称について ・よしだ短期入所生活介護事業の建築工事請負業者選定について ・よしだ短期入所生活介護事業の機械設備工事請負業者選定について ・よしだ短期入所生活介護事業の電気工事請負業者選定について
5 月 30 日	持回り審議	9	<ul style="list-style-type: none"> ・報告事項からの変更による追加議案について以下の通り ・よしだ短期入所生活介護事業の工事に係る設計業者の選定について ・なかまの家運営規程の一部改正について ・グループホーム千手かたくり運営規程の一部改正について ・新座保育園管理規程の一部改正について
6 月 25 日	ケアホームうえの	9	<ul style="list-style-type: none"> ・介護ロボット活用による機械化・自動化モデル事業の受託決定について ・小規模多機能型居宅介護事業所小規模

			<p>多機能ホームうえの及び介護予防小規模多機能型居宅介護事業所多機能ホームホームうえの運営規程につて</p> <ul style="list-style-type: none"> ・認知症対応型共同生活介護事業所グループホームうえの及び介護予防認知症対応型共同生活介護事業所グループホームうえの運営規程の制定について ・よしだ短期入所生活介護事業所施設整備に係る借入金について ・平成 28 年度ケアホームうえの事業計画について
9 月 28 日	千手中央コミュニティセンター	8	<ul style="list-style-type: none"> ・介護現場への介護ロボット導入について ・中期計画の進捗について ・よしだ短期入所生活介護事業所の建築工事入札結果について ・よしだ短期入所生活介護事業所の機械設備工事入札結果について ・よしだ短期入所生活介護事業所の電気工事入札結果について ・評議員の選任について ・福祉サービスに関する苦情解決第三者委員の選任について ・定款の変更について ・基本財産の処分について ・グループホーム千手かたくり（短期入所）運営規程の制定について ・なかまの家運営規程の一部改正について ・ワークセンターなごみ運営規程の一部改正について ・身体障害者短期入所事業所三好園運営規程の一部改正について ・身体障害者短期入所事業所あかね園運営規程の一部改正について ・職員就業規則の一部改正について ・あかね園リフト浴槽設備に係る入札の実施について ・あかね園ファミール川西屋根改修に係る入札の実施について

			<ul style="list-style-type: none"> ・ケアハウスみよし台ボイラー・ろ過設備工事に係る入札の実施について ・なかまの家暖房ボイラー設備工事に係る入札の実施について ・掃除業務委託に係る入札の実施について ・廃棄物処理（ゴミ収集）業務委託に係る入札の実施について ・平成 28 年度会計収支補正予算（第 1 次）について
10 月 1 日	千手中央コミュニティセンター	8	<ul style="list-style-type: none"> ・理事長の互選について ・理事長職務代理者の指名について ・常務理事の指名について
11 月 9 日	本部会議室	8	<ul style="list-style-type: none"> ・あかね園リフト浴槽設備入札結果について ・なかまの家暖房ボイラー設備工事入札結果について ・あかね園ファミリー川西屋根改修入札結果について ・ケアハウスみよし台のボイラー・ろ過設備工事について ・会計監査人候補者選定について ・会計監査人候補者選定委員会の設置について ・なかまの家（短期入所）運営規程の一部改正について ・清掃業務委託に係る入札の実施について ・廃棄物処理（ゴミ収集）業務委託に係る入札の実施について ・三好園建具工事に係る入札の実地について ・総合福祉事業所建設計画（案）の見直しについて
12 月 16 日	三好園会議室	8	<ul style="list-style-type: none"> ・平成 28 年度上半期事業報告並びに収支決算について ・会計監査人候補者の選考結果について ・三好園建具改修工事に係る入札の結果について ・介護老人福祉施設三好園四ツ宮運営規定の一部改正について

			<ul style="list-style-type: none"> ・（介護予防）小規模多機能型居宅介護事業所三好園四ツ宮運営規定の一部改正について ・定款変更について ・なかまの家大規模修繕の実施について ・平成 28 年度会計収支補正予算（第 2 次）について ・職員就業規則の一部改正について ・専任職員就業規則の一部改正について ・よしだ短期入所事業の設備整備（車輛）に係る入札の実施について
平成 29 年 2 月 9 日	本部会議室	9	<ul style="list-style-type: none"> ・よしだ短期入所事業所送迎車両の入札結果について ・清掃業務委託の入札結果について ・廃棄物処理（ゴミ収集）業務委託の入札結果について ・定款施行細則の全部改正について ・評議員選任・解任委員会の委員の選任について ・評議員選任候補者の推薦について ・評議員選任・解任委員会の開催について ・施設長等の選任について ・総合福祉事業所建設計画と建設意思表示について ・経理規程の一部改正について ・なかまの家大規模修繕工事(防犯対策)に係る入札の実施について(取下げ)
2 月 25 日	持回り審議	9	<ul style="list-style-type: none"> ・施設長等の選任について
3 月 24 日	ラポート十日町	8	<ul style="list-style-type: none"> ・評議員の選任結果について ・なかまの家大規模修繕工事(防犯対策)入札結果について ・定款施行細則の一部改正について ・内部管理体制の基本方針について ・理事会運営規程の制定について ・評議員会運営規程の制定について ・理事職務権限規程の制定について ・コンプライアンス規程の制定について

		<ul style="list-style-type: none"> ・監事監査規程の制定について ・役員の報酬及び費用弁償規程の廃止について ・常務理事の服務及び報酬等に関する規程の廃止について ・役員等報酬規程の制定について ・役員等旅費支給規程の制定について ・役員等の慶弔規程の一部改正について ・公印規程の一部改正について ・個人情報に係る開示申請等に関する規定の一部改正について ・組織規程の一部改正について ・事務処理規定の一部改正について ・評議員選任・解任委員会の委員の選任について ・副理事長の指名について ・常務理事の選任について ・短期入所生活介護事業所よしだ及び介護予防短期入所生活介護事業所よしだ運営規程の制定について ・介護老人福祉施設三好園四ツ宮運営規程の一部改正について ・小規模多機能型居宅介護事業所三好園四ツ宮及び介護予防小規模多機能型居宅介護事業所三好園四ツ宮運営規程の一部改正について ・認知症対応型共同生活介護事業所グループホームうえの及び介護予防認知症対応型共同生活介護事業所グループホームうえの運営規程の一部改正について ・なかまの家運営規程の一部改正について ・なかまの家（短期入所）運営規程の一部改正について ・グループホーム千手かたくり運営規程の一部改正について ・グループホーム千手かたくり運営規程（短期入所）の一部改正について ・なごみの家運営規程の一部改正について ・上野保育園管理規程の一部改正について
--	--	---

			<p>て</p> <ul style="list-style-type: none"> ・職員給与規程の一部改正について ・専任職員給与規程の一部改正について ・職員就業規則の一部改正について ・専任職員就業規則の一部改正について ・職員育児・介護休業等規程の一部改正について ・平成 28 年度会計収支補正予算（第 3 次）について ・平成 29 年度事業計画について ・平成 29 年度収支予算について
--	--	--	---

② 評議員会

ア 役割 法人経営の重要事項の諮問機関

イ 位置づけ 別表 2 から 4 のとおり

ウ 開催 定例開催の他、必要に応じて臨時に開催します。

○評議員会開催状況

開催月日	場所	人数	内 容
平成 28 年 5 月 27 日	三好園会議室	19	<ul style="list-style-type: none"> ・ワークセンターなごみ給食配達車両の入札結果について ・新設上野高齢施設車両整備の入札結果について ・新設上野高齢施設家具整備の入札結果について ・なかまの家運営規程の一部改正について ・グループホーム千手かたくり運営規程の一部改正について ・なごみの家運営規程の一部改正について ・障がい者地域生活支援センターあおぞら運営規程（指定一般相談支援、地域移行支援、地域定着支援）の一部改正について ・障がい者地域生活支援センターあおぞら運営規程（指定特定相談支援事業、障害児相談支援事業）の一部改正について ・新座保育園管理規程の一部改正について

			<ul style="list-style-type: none"> ・平成 27 年度会計収支予算（第 1 次予備費使用）について ・平成 27 年度事業報告並びに収支決算の認定について
9 月 28 日	千手中央コミュニティセンター	20	<ul style="list-style-type: none"> ・介護現場への介護ロボット導入について ・中期計画の進捗について ・よしだ短期入所生活介護事業所の建築工事入札結果について ・よしだ短期入所生活介護事業所の機械設備工事入札結果について ・よしだ短期入所生活介護事業所の電気工事入札結果について ・理事の選任について ・監事の選任について ・定款の変更について ・基本財産の処分について ・平成 28 年度会計収支補正予算（第 1 次）について
12 月 16 日	三好園会議室	20	<ul style="list-style-type: none"> ・平成 28 年度上半期事業報告並びに収支決算について ・会計監査人候補者の選考結果について ・定款変更について ・なかまの家大規模修繕の実施について ・平成 28 年度会計収支補正予算（第 2 次）について
3 月 24 日	ラポート十日町	19	<ul style="list-style-type: none"> ・評議員の選任結果について ・なかまの家大規模修繕工事(防犯対策)入札結果について ・施設長等の選任について ・理事の選任について ・監事の選任について ・評議委員会運営規程の制定について ・役員等報酬規程の制定について ・平成 28 年度会計収支補正予算（第 3 次）について ・平成 29 年度事業計画について ・平成 29 年度収支予算について

③ 監事会

- ア 役 割 理事の業務執行状況、法人の財産状況の監査
 イ 位置づけ 別表 2 から 4 のとおり
 ウ 開 催 定例開催の他、必要に応じて臨時に開催します。

○法人監査実施状況

開催月日	場所	人数	内 容
平成 28 年 5 月 20 日	本部 三好園 三好園しんぞ	3	・平成 27 年度の理事の業務執行状況及び財産の状況
11 月 18 日	千手中央コミュニティセンター	3	・平成 28 年度上半期の理事の業務執行状況及び財産の状況

④ 事業別会議担当理事参加状況

○高齢事業部会議参加状況

開催月日	場所	人数	内 容
平成 28 年 4 月 15 日	本部会議室	1	事業所の報告・連絡、部会運営、部会議事、地域密着型複合施設(仮称)の開設準備協力について他
5 月 13 日	本部会議室	1	事業所の報告・連絡、紙おむつ年間購入額比較、日本産業カウンセラーとのカウンセリング契約について他
6 月 9 日	本部会議室	1	事業所の報告・連絡、ケアホームうえのの開設、介護ロボット活用による機械化・自動化モデル事業内示について他
7 月 14 日	本部会議室	1	事業所の報告・連絡、ケアホームうえのの事業状況、各事業所実施指導、指導監査日程について他
8 月 12 日	本部会議室	1	事業所の報告・連絡、事業所指導監査報告、「津久井やまゆり園」事件を受けて、リネン契約金額の変更について他
9 月 9 日	本部会議室	1	事業者の報告・連絡、監査改善報告通知、平成 29 年度職員採用試験、FM とおかまち取材申込、夜間緊急時対応について他
11 月 10 日	本部会議室	1	事業所の報告・連絡、障害者移動支援事業の対応、よしだ増築工事進捗状況について他
12 月 12 日	本部会議室	1	事業所の報告・連絡、よしだ増築工事進捗状況、ストレスチェックの結果について他

平成 29 年 1 月 12 日	本部会議室	1	事業所の報告・連絡、ホームページ利用状況、よしだ増築工事進捗状況、就業規則等の変更の際の注意点等について他
2 月 10 日	本部会議室	1	事業所の報告・連絡、高齢事業の今後の展望、シルバー人材センター活用、介護予防・日常生活支援総合事業について他
3 月 9 日	本部会議室	1	事業所の報告・連絡、年度末、年度初めの日程、事業所内職業能力計画、にいがたセーフティネット事業について他

○障害事業部会議参加状況

開催月日	場所	人数	内 容
平成 28 年 4 月 12 日	本部会議室	2	事業所の報告・連絡、平成 28 年度障害関係会議・検討事項、職員の資格取得確認と取得研修計画について他
5 月 10 日	本部会議室	2	事業所の報告・連絡、施設長、管理者に対する人事考課者選定、勤務時間、放課後等デイサービスについて他
6 月 14 日	本部会議室	2	事業所の報告・連絡、障害事業所の勤務時間、職員の資格取得と取得計画、各事業所の事業報酬について他
7 月 12 日	本部会議室	2	事業所の報告・連絡、障害事業所の勤務時間、GHにおける短期入所の指定申請、新規採用職員への対応について他
8 月 9 日	本部会議室	2	事業所の報告・連絡、障害事業所の勤務時間、次年度に向けた体制準備、防犯対策、GH建築基準法に基づく用途問題について他
9 月 13 日	本部会議室	2	事業所の報告・連絡、移動支援、なごみの家倉庫の建築基準法に基づく用途問題、なかまの家の借地について他
10 月 14 日	本部会議室	2	事業所の報告・連絡、GH整備状況、職員配置、地域生活支援の独立移転、てんかん既往歴の職員の運転について他
11 月 8 日	本部会議室	1	事業所の報告・連絡、A型事業開設、事業再編について他
12 月 13 日	本部会議室	2	事業所の報告・連絡、A型事業・事業再編プロジェクト、ヒアリング結果と人材確保について他

平成 29 年 1 月 13 日	本部会議室	2	事業所の報告・連絡、A型事業・事業再編プロジェクト、法人障害者雇用、職員配置について他
2 月 14 日	本部会議室	2	事業所の報告・連絡、A型事業・事業再編プロジェクト、障害事業関係のビジョン、29 年度目標稼働率について他
3 月 14 日	本部会議室	2	事業所の報告・連絡、A型事業・事業再編プロジェクト、障害事業関係のビジョン、新任職員・異動職員対応について他

○保育園会議参加状況

担当理事が出席する重要案件が無いため、理事の出席はありませんでした。

⑤ 評議員選任・解任委員会

平成 29 年 2 月 24 日に、平成 29 年 4 月 1 日からの評議員の選任を行いました。

(2) 会議

情報、方針の周知徹底及び経営上の課題を協議するために会議を設置します。

(別表 3 及び 4)

① 経営分析会議

○経営（分析）会議開催状況

開催月日	内容等
平成 28 年 4 月 28 日	各部会の報告、各事業所の報告、小規模多機能型居宅介護・認知症対応型共同生活介護施設整備進捗状況について他
6 月 23 日	各部会の報告、各事業所の報告、平成 28 年度概算損益について、熊本地震の義援金について他
7 月 28 日	各部会の報告、各事業所の報告、障害者グループホームの建築基準法上の問題、新規事業計画について他
8 月 25 日	各部会の報告、事業実績報告と平成 28 年度収入（請求実績ベース）及び概算損益状況、施設における利用者安全確保対策について他
9 月 23 日	各部会の報告、ホームページ、有料人材紹介、キャリアアップ助成金、なかまの家借地、移動支援事業について他
10 月 27 日	各部会の報告、事業実績報告と平成 28 年度収入（請求実績ベース）移動支援事業、建築基準法上の違法建築物について他
11 月 22 日	各部会の報告、事業実績報告と平成 28 年度収入（請求実績ベース）会計監査人候補者選定、上半期監事監査の結果について他
12 月 22 日	各部会の報告、事業実績報告と平成 28 年度収入（請求実績ベース）A型事業所の進捗、下条小学校旧校舎の取扱いについて他
2 月 3 日	各部会の報告、事業実績報告と平成 28 年度収入（請求実績ベース）A型事業所、よしだ短期入所生活介護施設工事の進捗について他

3 月 16 日	各部会の報告、事業実績報告と平成 28 年度収入（請求実績ベース） 第 9 回理事会・第 4 回評議員会の開催について他
----------	---

② 法人本部会議

開催月日	内容等
平成 28 年 4 月 4 日	今週の予定、平成 28 年度会議種別、平成 28 年度会議、事業部内の課長、係長からの事務処理について他
4 月 11 日	今週の予定、人事考課研修、小規模多機能型居宅介護・認知症共同生活介護建設進捗状況、事務分掌表について他
4 月 18 日	今週の予定、職員募集、決算監事監査、事業部会からの報告、事業実績報告の様式、経費節減への取り組みについて他
4 月 25 日	今週の予定、よしだ短期入所事業施設整備に伴う借入、小規模多機能・認知症グループホーム用等車両入札結果について他
5 月 2 日	今週の予定、人事、新施設の名称、社会福祉法等の一部を改正する法律の改正事項について他
5 月 9 日	今週の予定、紙おむつの年間購入額、日本カウンセラー協会との契約、OFF-JT の追加、平成 27 年度事業報告について他
5 月 16 日	今週の予定、事業部会報告、分析会議、休憩時間の統一、カウンセリングの委託先、新施設の名称、協力医療機関について他
5 月 23 日	今週の予定、職員面接、監査の講評、理事会・評議員会議案、事務委任規程について他
5 月 30 日	今週の予定、介護職員の採用、学校訪問、ホームページ作成業者、義援金の配分について他
6 月 13 日	今週の予定、ケアホームの今後の予定、平成 28 年度法人事業計画の具現化について他
6 月 20 日	今週の予定、ケアホームの人事、平成 28 年度法人事業計画、十日町市市有団地照会物件について他
7 月 4 日	今週の予定、人事、徳永社会労務士との面談結果、経営分析会議、県の指導監査及び実地指導について他
7 月 11 日	今週の予定、人事、経費削減、新規学卒採用計画、厚生労働省からのお知らせ、施設長会議の開催、給与改定後の対応について他
7 月 19 日	今週の予定、事業部会報告、県指導監査結果、心の相談事業、資産運用、LED 照明導入、期間限定職員の取扱いについて他
7 月 25 日	今週の予定、賞与支給に係る職員説明、障害者グループホーム建築基準法に基づく用途変更、喀痰吸引等研修実施委員会結果報告について他
8 月 1 日	今週の予定、各施設の防犯体制調査、渡辺リネンと寝具類の賃貸契約締結、障害者施設の勤務時間見直しについて他
8 月 8 日	今週の予定、県指導監査結果、原子力災害に備えた放射線防護対策事業説明会、障害者施設の勤務時間見直しについて等
8 月 29 日	今週の予定、時間外労働、平成 29 年 4 月採用職員応募状況、拠点

	区分間繰入、経費節減への取り組みについて他
9 月 5 日	今週の予定、平成 29 年度 4 月採用職員応募状況、FM とおかまちからの取材申し込み、清掃業務委託業者選定について他
9 月 20 日	今週の予定、よしだ短期入所増築工事入札結果、職員採用試験結果、あかね園県指導監査結果、ホームページ作成について他
9 月 26 日	今週の予定、ストレスチェックの実施、よしだ短期入所増築工事、給食業務ソフトウェアについて他
10 月 3 日	今週の予定、工事入札の見直し、採用申込書の様式変更、トータル人事制度の見直しについて他
10 月 17 日	今週の予定、履歴書の様式変更、上期監査について他
10 月 25 日	今週の予定、グループホーム・なごみの家倉庫の建築基準法違反、社会福祉法改正に伴う対応について他
10 月 31 日	今週の予定、理事会の内容、シルバー人材センターからの依頼、内部監査結果について他
11 月 7 日	今週の予定、内部監査結果を受けての対応、理事会議案の追加、履歴書の様式変更について他
11 月 14 日	今週の予定、よしだ短期入所事業における備品整備、上半期財務データ、資格・研修内容について他
11 月 29 日	今週の予定、上半期人事考課検証会、ストレスチェック実施結果、上半期時間外実績について他
12 月 19 日	今週の予定、旧下条小学校跡地施設整備計画に対する市長方針、法人内事故の検証、労働基準監督署の安全衛生指導について他
平成 29 年 1 月 10 日	今週の予定、就労継続 A 型事業の作業場所変更、法人の次年度計画、就業規則等の変更時の事業所代表意見書等の届出について他
1 月 17 日	今週の予定、就業規則等の変更の際注意すること、除雪対応、経営ビジョン、民間就職サポート会社の活用について他
1 月 23 日	今週の予定、平成 29 年度新卒採用活動、経営ビジョン（障害分野）旧下条小跡地利用、会計監査人予備調査の結果と対応について他
1 月 31 日	今週の予定、入札結果、職員募集広告、事業計画の骨子、目標稼働率、人間ドック補助の範囲について他
2 月 16 日	今週の予定、会計監査人予備調査日程変更、社会福祉法人制度改革に伴う定款変更、評議員選任・解任委員会の開催について他
2 月 28 日	今週の予定、平成 29 年度からの新評議員、会計監査人予備調査等の日程、十日町市の指導監査結果について他
3 月 8 日	今週の予定、年度末・年度初めの日程、経営会議について他
3 月 21 日	今週の予定、就職説明会結果、人事考課研修、人事考課マニュアル改訂、平成 29 年度職種別・事業別部会、委員会体制について他
3 月 28 日	今週の予定、就職説明会結果、老施協推薦の人材派遣会社からの介護職員紹介、平成 29 年度人事考課研修について他

③ 施設長、管理者会議

ア 全体会

開催月日	内容等
平成 28 年 7 月 14 日	(高齢事業) 法人内部監査、十日町おおまつり民謡流しへの参加、メンタルヘルス対策、職員採用時のオリエンテーションについて他
7 月 15 日	(障害事業・保育事業) 法人内部監査、十日町おおまつり民謡流しへの参加、メンタルヘルス対策、職員採用時のオリエンテーションについて他
8 月 10 日	第 1 回分析会議(和久井 工法人顧問税理士より)
12 月 10 日	第 2 回分析会議(和久井 工法人顧問税理士より)

イ 高齢事業部会議 (分析会議)

開催月日	内容等
平成 28 年 4 月 15 日	事業所の報告・連絡、部会運営、部会議事、地域密着型複合施設(仮称)の開設準備協力について他
5 月 13 日	事業所の報告・連絡、紙おむつ年間購入額比較、日本産業カウンセラーとのカウンセリング契約について他
6 月 9 日	事業所の報告・連絡、ケアホームうえのの開設、介護ロボット活用による機械化・自動化モデル事業内示について他
7 月 14 日	事業所の報告・連絡、ケアホームうえのの事業状況、各事業所実施指導、指導監査日程について他
8 月 12 日	事業所の報告・連絡、事業所指導監査報告、「津久井やまゆり園」事件を受けて、リネン契約金額の変更について他
9 月 9 日	事業所の報告・連絡、監査改善報告通知、平成 29 年度職員採用試験、FM とおかまちの取材申し込み、夜間緊急時の対応について他
10 月 11 日	事業所の報告・連絡、ストレスチェックの実施について、ホームページ作成について他
11 月 10 日	事業所の報告・連絡、障害者移動支援事業の対応、よしだ増築工事進捗状況について他
12 月 12 日	事業所の報告・連絡、よしだ増築工事進捗状況、ストレスチェックの結果について他
平成 29 年 1 月 12 日	事業所の報告・連絡、ホームページ利用状況、よしだ増築工事進捗状況、就業規則等の変更の際に注意すること等について他
1 月 25 日	介護予防事業打合せ (各事業所の取り組み、指定申請、サービス A の取り組み)
2 月 10 日	事業所の報告・連絡、高齢事業の今後の展望、シルバー人材センター活用、介護予防・日常生活支援総合事業について他
3 月 9 日	事業所の報告・連絡、年度末、年度初めの日程、事業所内職業能力計画、にいがたセーフティネット事業について他

ウ 障害事業部会議（分析会議）

開催月日	内容等
平成 28 年 4 月 12 日	事業所の報告・連絡、平成 28 年度障害関係会議・検討事項、職員の資格取得確認と取得研修計画について他
5 月 10 日	事業所の報告・連絡、施設長・管理者に対する人事考課者選定、勤務時間、放課後等デイサービスについて他
6 月 14 日	事業所の報告・連絡、障害事業所の勤務時間、職員の資格取得と取得計画、各事業所の事業報酬について他
7 月 12 日	事業所の報告・連絡、障害事業所の勤務時間、GHにおける短期入所の指定申請、新規採用職員への対応について他
8 月 9 日	事業所の報告・連絡、勤務時間、次年度に向けた体制準備、防犯対策、GH建築基準法に基づく用途問題について他
9 月 13 日	事業所の報告・連絡、移動支援、GH、なごみの家倉庫の建築基準法に基づく用途問題、なかまの家の借地について他
9 月 21 日	障害者の移動支援についての会議
10 月 14 日	事業所の報告・連絡、GH整備状況、職員配置、地域生活支援の独立移転、てんかん既往歴の職員の運転について他
10 月 31 日	障害関係施設整備計画について
11 月 8 日	事業所の報告・連絡、A型事業開設について、事業再編について他
12 月 13 日	事業所の報告・連絡、A型事業・事業再編プロジェクトについて、ヒアリング結果と人材確保について他
平成 29 年 1 月 13 日	事業所の報告・連絡、A型事業・事業再編プロジェクトについて、法人障害者雇用、職員配置について他
2 月 14 日	事業所の報告・連絡、A型事業・事業再編プロジェクト、障害事業関係のビジョン、平成 29 年度目標稼働率について他
3 月 14 日	事業所の報告・連絡、A型事業・事業再編プロジェクト、障害事業関係のビジョン、新任職員・異動職員への対応について他

エ 保育園会議（分析会議）

開催月日	内容等
平成 28 年 4 月 13 日	現状・事業実績、平成 27 年度の振り返り、平成 27 年度保育園自己点検・事項評価結果、平成 28 年度入園児について他
5 月 11 日	資料配布のみ
6 月 8 日	現状・事業実績、十日町福祉会ホームページ、平成 28 年度保育園自己点検・自己評価の内容、認定こども園情報について他
7 月 13 日	現状・事業実績、十日町福祉会ホームページ、新たな総合事業拠点の整備プロジェクトチームについて他

8 月 10 日	保育園の現状・事業実績、就業規則の休憩時間、事業所の安全対策について他
9 月 14 日	保育園の現状・事業実績、認定こども園情報、事業所内保育所、就業規則について他
10 月 12 日	保育園の現状・事業実績、認定こども園情報、ストレスチェックについて他
11 月 11 日	保育園の現状・事業報告、認定こども園情報、保育分野研修参加状況について他
12 月 14 日	保育園の現状・事業実績、社会福祉法人制度改革への対応、ストレスチェックの判定結果について他
平成 29 年 1 月 11 日	保育園の現状・事業実績、社会福祉法人制度改革への対応、就業規則等の変更の際に注意すること等について他
2 月 8 日	保育園の現状・事業実績、平成 29 年度職員採用計画、第 7 回理事会、法人研究発表会、保育事業の今後のビジョンについて他
3 月 10 日	保育園の現状・事業実績、社会福祉法人制度改革の対応、第 9 回理事会・第 5 回評議員会、卒園式、退職者辞令交付式について他

上記の他、必要に応じて会議を設置します。

(3) 委員会

法人が抱える課題の解決及び是正を目的として委員会を設置します。

(別表 3 及び 4)

① 研修委員会

開催月日	内容等
平成 28 年 4 月 28 日	年間研修計画、法人研究発表、階層別研修について他
5 月 23 日	実施研修の振返り、開催予定研修の確認相談
6 月 22 日	実施研修の振返り、開催予定研修の相談
7 月 19 日	実施研修の振返り、開催予定研修の相談
10 月 11 日	実施研修の振返り、開催予定研修の相談
12 月 26 日	実施研修の振返り、開催予定研修の相談、次年度研修計画
平成 29 年 1 月 23 日	開催予定研修の相談、次年度計画及び予算について他
2 月 13 日	次年度計画及び予算について他
3 月 6 日	今年度の振り返り、次年度計画について他

② 広報委員会

開催月日	内容等
平成 28 年 5 月 17 日	平成 28 年度広報誌発行について他

③ リスクマネジメント委員会

開催月日	内容等
平成 28 年 4 月 21 日	平成 27 年度の内容、平成 28 年度の取組み内容（案）（報告様式の見直し、災害時の備蓄品等）について他

6月16日	報告様式の見直し、事故報告の分析、マニュアル作成、災害時の備蓄品のリスト作成について他
9月15日	事故報告の分析、災害時の備蓄品リストの作成、神奈川県障害者施設での殺傷事件を受けて他
12月15日	事故報告の分析、災害時の備蓄品リストの作成、非常災害に関する具体的な計画策定について他
平成29年2月1日	事故報告の分析、各種災害事象別初動対応マニュアルについて、今年度の振り返り、次年度計画について他

④ 個別ケア推進委員会

開催月日	内容等
平成28年6月7日	報告事項、平成28年度委員会の活動、ワイズマン記録管理システムのマスターについての意見交換・協議について他
8月22日	報告事項、24Hシート勉強会振り返り、個別ケア研修について他
10月17日	報告事項、11月の個別ケア研修について
12月5日	報告事項、個別ケア研修の振り返りについて
平成29年2月23日	個別ケア推進チェック表の集計結果の検討について他

⑤ 衛生委員会

開催月日	内容等
平成28年4月21日	ストレスチェックの流れ及び確認事項について他
6月24日	ストレスチェックの実施について他
平成29年2月23日	ストレスチェックの実施結果、安全衛生指導者の結果と対応について他

⑥ ホームページ作成検討委員会

開催月日	内容等
平成28年7月19日	現在の法人ホームページ経過、新しいホームページに求めるもの、今後の進め方について他
8月18日	業者と内容の打合せ
9月30日	業者と内容の打合せ
11月11日	ホームページ更新についての説明会

⑦ 特別委員会

上記の他、必要に応じて委員会を設置します。

(4) 事業別・職種別連絡部会

法人内の同一事業、同一職種のサービスの質の向上及び、業務の標準化を目的として事業別・職種別部会を設置します。(別表3及び4)

① 事務員部会

開催月日	内容等
平成 28 年 4 月 21 日	辞令書や任用書問い合わせ、法人監査、理事評議員会日程、介護職員初任者研修、決算スケジュール、経費按分について他
6 月 24 日	(株) アイムスからの保険関係の説明、研修会の日程、平成 27 年度事業監事監査指摘事項について他
8 月 24 日	36 協定、研修の予定、広報発行、拠点区分間繰入、補正、社会保険適用拡大について他
10 月 26 日	職員業務災害保険、寄付金申込用紙、賞与データ、年末調整、会計監査人の設置義務について他
平成 29 年 1 月 11 日	処遇改善一時金、小千谷総合病院の健康診断内容の変更、ストレスチェック面談希望者の受診、平成 29 年度当初予算について他
2 月 23 日	内示、理事会、新規採用職員研修、マニュアル加除、処遇改善一時金、産業医面談、職員人数の報告、補正金額について他
3 月 23 日	理事・評議員会、退職者辞令交付式、辞令交付式、介護職員初任者研修申込み、処遇改善一時金、就業規則の変更について他

② 特養部会

開催月日	内容等
平成 28 年 4 月 12 日	報告事項、特養部会の在り方、新規採用職員研修担当、標準マニュアル作成について他
5 月 10 日	感染症・事故苦情報告事項、標準マニュアルの作成、100 日プログラムについて他
6 月 14 日	報告事項、標準マニュアルの作成、入居待機者の情報交換（相談員）、情報交換（介護員）について他
7 月 12 日	報告事項、苦情、標準マニュアルの作成、入居待機者の情報交換（相談員）、24Hシート（介護職員）について他
8 月 9 日	報告事項、標準マニュアルの作成、入居待機者の情報交換（相談員）、情報交換（介護員）について他
9 月 6 日	報告事項、標準マニュアルの作成、入居者検討会の各施設の実施方法（相談員）、各施設の敬老会の実施（介護員）について他
10 月 11 日	報告事項、標準マニュアルの作成、入居待機者（相談員）、外出機会の確保（介護員）について他
12 月 13 日	報告事項、標準マニュアルの作成、入居待機者（相談員）、特浴入浴の実施状況（介護員）について他
平成 29 年 2 月 7 日	報告事項、平成 28 年度の振り返り及び平成 29 年度に向けて、看取り加算の算定要件について他
3 月 14 日	報告事項、平成 29 年度の部会長、看取りケア、ご家族に向けた満足度アンケート調査、マニュアル作成について他

③ 特養看護部会

開催月日	内容等
平成 28 年 4 月 15 日	平成 27 年度振返りと平成 28 年度計画の確認、新規採用職員への看護部会の研修講師の決定、医療物品の検討について他
5 月 20 日	標準マニュアルの作成、医療物品購入先等の統一の検討、吸引器消毒、吸引チューブの交換について他
7 月 15 日	エンゼルケア、短期入所の内服管理について他
9 月 16 日	新規採用職員研修担当者、救急車要請の対応、摘便、急変時の対応について
11 月 18 日	50 時間喀痰吸引、エンゼルケア、緊急時の対応について他
平成 29 年 1 月 20 日	平成 28 年度振返りと平成 29 年度計画について他
3 月 17 日	平成 29 年度目標の具体策の検討、計画的な研修・教育の推進、平成 29 年度の部会長、研修講師について他

④ 短期入所部会

開催月日	内容等
平成 28 年 4 月 20 日	平成 28 年度計画の確認、4 月稼働率、事故報告について他
5 月 20 日	施設見学、標準マニュアルの作成、5 月稼働率、利用者の荷物確認、受診の送迎について他
7 月 6 日	標準マニュアルの作成、情報交換について他
10 月 12 日	施設見学について、稼働率、事故苦情について
11 月 18 日	連絡表について、重要事項説明書の統一、稼働率、事故報告について他
平成 29 年 1 月 28 日	平成 28 年度振返りと平成 29 年度計画について他

⑤ 通所介護部会

開催月日	内容等
平成 28 年 4 月 13 日	平成 28 年度上半期各事業所の実績報告、事業報告、算定できる加算、共通事業の確認について他
5 月 11 日	平成 28 年度上半期各事業所の実績報告、事業報告、書式や書類、業務の統一について他
6 月 8 日	平成 28 年度上半期各事業所の実績報告、事業報告、書類や書式、通所介護の看護業務統一、標準マニュアルの作成について他
7 月 13 日	重要事項説明書・連絡帳の統一、看護師業務の統一、標準マニュアルの作成について他
8 月 10 日	標準マニュアルの作成について、実績報告、事業報告について他
9 月 14 日	平成 28 年度上半期各事業所の実績報告、相談業務のマニュアル、内部監査、医務の処置について他
10 月 13 日	上半期の振り返り、各事業所の実績報告、事業報告について他
11 月 16 日	各事業所の実績報告、事業報告について他

12月14日	各事業所の実績報告、事業報告について他
平成29年1月11日	各事業所の実績報告、事業報告、平成28年度の振り返り、平成29年度計画について他
2月15日	各事業所の実績報告、事業報告、集団指導を受けて、平成28年度の振り返り、平成29年度計画について他
3月8日	平成29年度部会長、総合支援事業開始による契約書の料金改定、各事業所の通所部会への報告形式の統一について他

⑥ 給食部会

開催月日	内容等
平成28年5月13日	異物混入時の連絡、報告、記録方法、食事メニューの代替、食事標準化の進捗状況について他
5月18日	5月献立会議（献立の作成について他）
7月8日	災害時の食料品の備蓄、異物混入時があった場合の連絡・報告・記録様式、購入先の統一について他
9月12日	献立ソフトの検討、標準マニュアルの作成について他
10月14日	献立作成ソフトについて
11月22日	献立作成ソフト、統一献立になってからの振り返りについて他
12月1日	献立ソフトの検討、標準マニュアルの作成について他
平成29年1月23日	平成28年度統一献立に関する振り返りについて
2月21日	献立ソフト導入、献立の共有化に向けて、平成28年度の振り返り、平成29年度の計画について
3月27日	給食管理ソフトカロリーメイク導入計画、食品マスター精査、帳票カスタマイズについて

⑦ 施設ケアマネ部会

開催月日	内容等
平成28年5月19日	看取りについての意見交換、標準マニュアル作成について他
7月14日	看取りについての意見交換、6/28 第四ブロック「看取りを考える研修会」復命報告について他
9月14日	入居者からの情報の引き出し方についての意見交換、サービス担当者会議の開催の意見交換について他
11月24日	ケアマネ業務、日誌、支援経過についての意見交換、復命研修について他
平成29年2月16日	平成28年度の振り返り、平成29年度の目標、看取り加算についての確認、個別支援計画、看取り介護について他

⑧ 居宅ケアマネ部会

開催月日	内容等
平成 28 年 5 月 18 日	各事業所の進捗状況の共有、今年度の計画、標準マニュアルの作成について
7 月 13 日	各事業所の進捗状況の共有、自己点検表の活用、標準マニュアルの作成について他
9 月 14 日	各事業所の進捗状況の共有、自己点検表、標準マニュアルの作成事例検討会実施後、アンケート委員選出及びその内容について他
11 月 22 日	各事業所の進捗状況の共有、上半期自己点検について、標準マニュアル、居宅再編から 1 年の振り返りについて他
平成 29 年 1 月 18 日	各事業所の進捗状況の共有、平成 28 年度の振り返り、平成 29 年度の目標及び部会長選出、アンケートの進捗状況について他
3 月 9 日	各事業所の進捗状況の共有、集団指導の内容、新しい介護予防・日常生活支援総合事業に情報共有、新年度部会について他

⑨ 療法士部会

開催月日	内容等
平成 28 年 5 月 17 日	各種研修会の確認、福祉用具の安全な使用方法、法人の腰痛予防研修について他
10 月 11 日	各種研修会の確認、機能訓練計画書、福祉用具(移乗用リフト使用状況、ロボットスーツ HAL 導入)について他
平成 29 年 1 月 18 日	平成 29 年度新規採用職員研修、新規採用職員研修第 4 回の反省点、平成 28 年度の振り返り、平成 29 年度の目標について他

⑩ サービス管理責任者部会

開催月日	内容等
平成 28 年 5 月 12 日	標準マニュアル作成、意思決定支援の対応、各事業別研修、研究事例の取り組みについて他
8 月 17 日	標準マニュアル作成、意思決定支援への取り組み、個別支援計画様式の一部変更について他
11 月 17 日	標準マニュアル作成、意思決定支援の対応、A 型事業立ち上げ、各事業の取り組みについて他
平成 29 年 2 月 16 日	標準マニュアル作成、平成 28 年度の振り返り、平成 29 年度の目標、A 型事業所立ち上げに関わる対応について他

⑪ 生活介護部会

開催月日	内容等
平成 28 年 5 月 20 日	標準マニュアルの作成、自閉症の方への対応について

⑫ 就労支援部会

開催月日	内容等
平成 28 年 5 月 19 日	標準マニュアルの作成について
7 月 12 日	ワークセンターかわにし作業見学、標準マニュアルの作成について他
9 月 13 日	なごみの家作業見学、標準マニュアルの作成について他
11 月 17 日	標準マニュアルの作成、A 型事業の候補者の検討について
平成 29 年 1 月 10 日	標準マニュアルの作成、平成 28 年度の振り返りと平成 29 年度計画について
3 月 14 日	平成 28 年度業務マニュアルまとめ、平成 29 年度業務マニュアル作成、利用者の工賃の評価表について他

⑬ 保育士部会

開催月日	内容等
平成 28 年 5 月 10 日	リスクマネジメント研修、標準マニュアルのサービス提供の姿勢について他
5 月 30 日	11 月の研修計画、6 月のリスクマネジメント研修詳細について他
7 月 20 日	夏季行事、標準マニュアル作成について他
8 月 24 日	園の近況報告、標準マニュアルの作成、保育分野研修会、書類・様式の統一について他
10 月 13 日	標準マニュアルの作成、書類の統一化について、保育分野研修について他
12 月 14 日	園の近況報告、「育ちの記録」書式の作成、0・1 歳児年間指導計画の書式について他
平成 29 年 1 月 17 日	年間指導計画、経過記録簿の共通書式の作成、平成 28 年度の振り返り、平成 29 年度の目標について
2 月 28 日	共通書式の作成、記録の書き方の統一、3～5 歳児の月案・週案指導計画、保育分野研修会、園の近況報告について他

⑭ 認知症グループホーム・小規模多機能型居宅介護事業所合同連絡会議

開催月日	内容等
平成 28 年 7 月 20 日	協議事項の検討、提供サービスの資質向上に向けて、入居申込み者の統一管理について他
10 月 26 日	記録の統一、認知症の研修、グループホームの入居申込書の様式について他
12 月 19 日	(グループホーム合同連絡会) 記録の統一、認知症についての研修、入居申込書の統一について他

12月26日	(小規模多機能型居宅介護事業所合同連絡会) 記録の統一、ワイズマンの項目の検討、復命研修会の実施、情報交換について他
平成29年2月25日	(グループホーム合同連絡会) 利用申込書の作成、受付名簿の作成と申込み者全体の管理方法、入居検討会の内容について他

※上記の他、必要に応じて部会等を設置します。

(5) プロジェクト会議

① マニュアル作成

開催月日	内容等
平成28年4月21日	マニュアル配布、今年度の作業計画、共通部分で新たにマニュアルとして加える内容、活用するための方法の検討について他
6月9日	前回会議の確認事項、マニュアルとして加える内容の確認及び配布、作業計画、活用するための方法の検討について他
9月15日	前回会議の確認事項、マニュアルとして加える内容の確認、作業計画について他
12月20日	前回会議の確認事項、マニュアルとして加える内容の確認、作業計画について他
3月1日	平成28年度振り返り、平成29年度のマニュアル作成について(文書配布のみ)

② 地域貢献活動

開催月日	内容等
平成28年5月24日	平成27年度の活動報告、総合事業に向けた研究、多機能共生サービス、法人の見える化について他
6月14日	下条小学校の跡地見学、地域ニーズの把握について他
7月13日	地域貢献活動の方向性の確認、見守りが必要な単身世帯についての意見交換とその課題について他
8月23日	これからの地域福祉研修会への参加
10月18日	移動支援事業から見る障害者、高齢者の移動事情について
2月20日	情報収集とデマンド交通利用者の状況と確認、新たな課題と平成29年度活動へのアイデアについて他

③ 小規模多機能・認知症グループホーム建設

開催月日	内容等
平成28年4月19日	工程会議後の内容確認の打合せについて他
5月2日	人事に関する打合せ
5月10日	工程会議後の内容確認の打合せ、竣工式について他
5月18日	人事に関する打合せ

5月24日	人事に関する打合せ
6月2日	工程会議後の内容確認の打合せ、備品購入、竣工式について他

④ よしだ短期入所整備

開催月日	内容等
平成28年6月22日	示された図面（案）の協議について他

9月20日に施工業者が決まりました。プロジェクトメンバー参加による工程会議を10月3日、14日、11月4日、17日、12月8日、12月20日、1月13日、1月26日、2月10日に開催しました。

⑤ 就労継続支援A事業所開設・障害福祉サービス事業所再編

開催月日	内容等
平成28年4月18日	目的の確認、制度的背景の理解、事業所の課題についての情報共有について他
5月11日	目的、事業の開設について確認、作業調整等の今後、事業再編について他
5月16日	事業所見学（あかね園、なかまの家）
5月20日	A型事業の確認、利用者等調整、事業収支、今後の事業再編について他
6月29日	作業調整、委託費、職員体制、利用者状況、今後の予定、今後の事業再編について他
7月19日	委託作業、清掃作業方法、利用者、職員、今後の確認、今後の事業再編について他
8月29日	A型事業の作業調整、事業実施計画書の作成、利用者確保、作業場所及び掃除手順書の作成、職員確保について他
9月9日	株式会社きらめきとの打合せ
9月27日	株式会社きらめきと現場（なかまの家）確認と仕事内容等打合せ
10月28日	株式会社きらめきからの提案内容の検討
11月16日	A型事業開始説明会実施 （千手中央コミュニティセンター）
12月13日	株式会社きらめきからの打合せ
12月15日	県障害福祉課から事業開始内容の指摘事項について関顧問弁護士に相談
12月16日	事業開始に係る内容の指摘事項について県障害福祉課と協議
12月22日	県障害福祉課から事業開始内容の指摘事項について関顧問弁護士に相談
平成29年1月13日	株式会社きらめきからとあかね園掃除場所の確認と打合せ
1月30日	実施計画書再提出後の新潟県障害福祉課からの質問事項に対する検討
1月30日	株式会社きらめきと作業範囲図面、基準表の確認、作業指導範

	囲についての打合せ
2月22日	株式会社きらめきと掃除使用備品、利用者審査及び判定について等の打合せ
3月15日	利用者審査及び判定の実施(なかまの家ごうし寮において)

⑥ コスト削減

(2) 会議の②法人本部会議において検討を実施する。結果は4重点目標(2)②に記載通り。

⑦ 新たな総合事業拠点の整備に関する会議

開催月日	内容等
平成28年6月17日	下条小学校旧校舎及び跡地利用の基本計画の概要作成及び作業日程の検討について他
6月30日	下条小学校旧校舎及び跡地利用の基本計画の概要説明及び協議、作業日程、理事長協議の確認について他
8月5日	十日町市への施設整備計画案及び要望・協議事項説明
9月20日	十日町市からの提案事項に対する協議

※上記の他、必要に応じてプロジェクト会議を設置します。

(6) グループ別会議

① しんざグループ

開催月日	内容等
平成28年4月21日	事業所の現状、防災・人員協力、研修会の共催、物品購入・借用について他
6月16日	防災訓練、研修計画、行事、看護師の応援体制について他

② よしだグループ

開催月日	内容等
平成28年5月13日	事業所の現状、防災・人員協力、研修会の共催、物品購入・借用について他
6月10日	事業所の現状、研修会の共催について他
7月15日	情報交換、研修会について他
8月31日	情報交換、職員の動向、障害の移動支援事業について他

③ なごみの家グループ

開催月日	内容等
平成28年6月21日	各事業所の課題、A型事業・事業再編について他
9月6日	A型事業の開設・事業再編、十日町福祉社会障害事業部事業再編案についての説明他

10月5日	十日町福祉社会障害事業部事業再編案についての事業所単位での摺合せについて他
11月1日	A型事業の開設・事業再編、職員状況について他
11月14日	中期計画の見直し、事業再編について他
11月22日	事業再編の方向性、中長期計画の検討について他
11月30日	事業再編における利用者の再確認、作業の見直しと集約、新規事業の確保について他
12月14日	事業再編における利用者の再確認、活動内容、作業の見直しと集約、新規事業の確保、事業再編後の職員配置について他
平成29年1月12日	A型事業開設、事業再編、利用者と作業の再調整確認、事業再編後の職員配置、人材育成・確保について他
2月1日	A事業開設、障害事業の今後の展望(案)、職員配置、施設整備、今後の進め方について
2月20日	A事業開設、障害事業の今後の展望(案)、事業再編、今後の進め方、なかまの家年金等財産管理委員会について
3月6日	A事業開設、事業再編、今後の進め方、異動引継・体制等変更について他

(7) 人材育成、資質向上

① 職能層別研修を体系的に実施します。

ア 施設長・管理者研修

開催月日	場所	人数	内 容
平成28年8月18日	本部会議室	19	社会保険、年金制度について
12月8日	本部会議室	20	労働時間、年次有給休暇について

イ 指導的職員研修

開催月日	場所	人数	内 容
平成28年7月27日	千手中央コミュニティセンター	66	課題解決を主導できるリーダーシップについて

② その他

ア 法人外研修本部職員参加状況

開催月日	研修名	日数	場所	人数	主催
平成28年4月14日	妻有地域包括ケア研究会	1	十日町市	1	十日町地域振興局
5月17日	つまり医療介護連携センター運営協議会	1	十日町市	1	十日町市中魚沼郡医師会つまり医療介護連携センター

5 月 19 日	社会保険事務講習会	1	長岡市	1	一般財団法人 新潟県社会保 険協会
5 月 25 日	日本ユニットケア推 進センター28年度通 常理事会	1	東京都	1	日本ユニット ケア推進セン ター
5 月 26 日	社会福祉法人制度改 革について	1	新潟市	1	県老施協
6 月 21 日	平成 28 年度六日町 社会保険委員会十日 町支部第 1 回役員会	1	十日町市	1	六日町社会保 険委員会十日 町市支部
6 月 24 日	平成 28 年度総会及 び経営者研修会	1	長岡市	1	県経営協
7 月 22 日	平成 28 年度社会福 祉法人会計セミナー	1	東京都	1	独立行政法人 福祉医療機構
7 月 12 日	平成 28 年度健康経 営セミナー	1	新潟市	1	全国健康保険 協会新潟支部
7 月 28 日	人材確保のためのプ レゼン向上セミナー	1	新潟市	1	県社協
7 月 29 日	平成 28 年度社会福 祉法人制度改革対応 セミナー	1	新潟市	2	県社協
9 月 6 日	改正社会福祉法対応 実践セミナー	1	上越市	1	T K C
9 月 13 日	平成 28 年度管理雇 用セミナー	1	十日町市	1	ハローワーク 十日町
9 月 14 日	平成 28 年度六日町 社会保険委員会十日 町支部第 2 回役員会	1	十日町市	1	ハローワーク 十日町
9 月 23 日	社会福祉法改正セミ ナー	1	新潟市	2	税理士法人さ くら総合会計
9 月 29 日	新制度の補助金を活 用した事業内保育所 セミナー	1	長岡市	1	ミツワ設計
10 月 5 日	トップセミナー	1	新潟市	1	県社協
10 月 24 日	新潟県福祉サービス 第三者評価講演会	1	新潟市	2	新潟県
10 月 25 日	労働契約等解説セミ ナー	1	新潟市	1	新潟県労働基 準監督署

12月8日	改正育児・介護休業法、男女雇用機会均等法説明会	1	長岡市	1	新潟労働局
12月9日	社会福祉法人制度改革対応セミナー	1	新潟市	3	県社協
平成29年2月22日	障害者雇用納付金制度事務説明会	1	長岡市	1	新潟労働局
2月24日	平成28年度喀痰吸引等研修登録研修機関連絡会議	1	新潟市	1	新潟県
2月27日	平成28年度臨時総会	1	新潟市	1	県経営協
3月8日	働き方改革セミナー	1	新潟市	1	新潟労働局
3月17日	平成28年度少子化対策モデル事業	1	新潟市	1	新潟県
3月23日	平成28年度六日町社会保険委員会十日町支部総会	1	十日町市	1	六日町社会保険委員会十日町支部

イ 法人研修会開催状況

【共通研修】

開催月日	場所	人数	内 容
平成28年6月17日	千手中央コミュニティセンター	132	権利擁護研修「ハラスメントについて」
10月12日	千手中央コミュニティセンター	109	感染症の予防と対策について
12月13日	三好園	53	腰痛予防研修
2月22日	クロステン	178	職員研修発表会

【高齢研修】

開催月日	場所	人数	内 容
平成28年5月12日	千手中央コミュニティセンター	99	リスクマネジメント研修 誤嚥事故防止
7月8日	千手中央コミュニティセンター	80	介護現場における虐待防止と身体拘束廃止に向けて
8月8日	三好園	5	介護福祉士資格取得勉強会「効果的な学習の進め方」

8月4日, 9日, 10日	三好園	129	個別ケア研修「自分たちで考える24Hシート」
8月23日	三好園	36	褥瘡予防
9月7日	千手中央コミュニティセンター	53	看取りケアについて
9月28日	三好園	30	個別ケア研修「24Hシート活用のために」
11月9日	千手中央コミュニティセンター	55	介護職員のための認知症の対応について
12月6日	あかね園	3	介護福祉士資格取得勉強会「模擬試験」

【障害研修】

開催月日	場所	人数	内 容
平成28年5月17日	千手中央コミュニティセンター	26	リスクマネジメント研修 知的障がい者事故防止
7月14日	千手中央コミュニティセンター	42	意思決定支援について①
9月15日	千手中央コミュニティセンター	38	意思決定支援について②

【保育研修】

開催月日	場所	人数	内 容
平成28年6月2日	新座コミュニティセンター	26	リスクマネジメント研修 子供の遊びの事故事例と安全対策について
11月4日	十日町情報館	30	発達障害の子がいる保育園での集団づくりクラスづくり

【新規採用職員研修】

平成28年1月の新規採用職員研修参加者のフォローアップ研修

開催月日	場所	人数	内容
平成28年4月15日	千手中央コミュニティセンター	6	フォローアップ(現状の聞き取り・情報交換等)

平成28年4月2日から7月1日までの新規採用者

開催月日	場所	人数	内容
平成28年7月5日	本部	14	オリエンテーション 法人理念と職員行動規範 サービスの基本と社会人としての心構え・マナー

			障害者総合支援制度 職員のメンタルヘルス 介護保険制度 利用者への関わり方 身体拘束、虐待、権利擁護について 記録・報告の基本 個人情報の取扱いについて 事故発生予防及び発生時の対応
7 月 6 日	三好園	18	移乗介助 入浴介助 食事介助 排泄介助 医療の基礎知識と基本的対応 感染症・食中毒予防及び蔓延防止 振り返り

平成 2 8 年度第 1 回新規採用職員研修参加者のフォローアップ研修

開催月日	場所	人数	内容
平成 28 年 7 月 8 日	本部	18	フォローアップ（現状報告、情報交換）

平成 2 8 年 7 月 2 日から 1 0 月 1 日までの新規採用者

開催月日	場所	人数	内容
平成 28 年 10 月 4 日	三好園	25	オリエンテーション 法人理念と職員行動規範 サービスの基本と社会人としての心構え・マナー 障害者総合支援制度 職員のメンタルヘルス 介護保険制度 利用者への関わり方 身体拘束、虐待、権利擁護について 記録・報告の基本 個人情報の取扱いについて 事故発生予防及び発生時の対応
10 月 5 日	三好園	14	移乗介助 入浴介助 食事介助 排泄介助 医療の基礎知識と基本的対応 感染症・食中毒予防及び蔓延防止 振り返り

平成28年度第2回新規採用職員研修参加者のフォローアップ研修

開催月日	場所	人数	内容
平成28年10月7日	本部	17	フォローアップ（現状報告、情報交換）

平成28年10月2日から1月1日までの新規採用者

開催月日	場所	人数	内容
平成29年1月10日	本部	13	オリエンテーション 法人理念と職員行動規範 サービスの基本と社会人としての心構え・マナー 障害者総合支援制度 職員のメンタルヘルス 介護保険制度 利用者への関わり方 身体拘束、虐待、権利擁護について 記録・報告の基本 個人情報の取扱いについて 事故発生予防及び発生時の対応
1月11日	三好園	10	移乗介助 入浴介助 食事介助 排泄介助 医療の基礎知識と基本的対応 感染症・食中毒予防及び蔓延防止 振り返り

平成28年度第3回新規採用職員研修参加者のフォローアップ研修

開催月日	場所	人数	内容
平成29年1月13日	千手中央コミュニティセンター	11	フォローアップ（現状報告・情報交換）

平成29年1月2日から3月1日まで及び、平成29年4月1日からの新規採用者

開催月日	場所	人数	内容
平成29年3月15日	本部	13	オリエンテーション 法人理念と職員行動規範 サービスの基本と社会人としての心構え・マナー 障害者総合支援制度 職員のメンタルヘルス 介護保険制度 利用者への関わり方 身体拘束、虐待、権利擁護について 記録・報告の基本

			個人情報の取扱いについて 事故発生予防及び発生時の対応
3月16日	三好園	9	移乗介助 入浴介助 食事介助 排泄介助 医療の基礎知識と基本的対応 感染症・食中毒予防及び蔓延防止 振り返り
3月17日	法人15 事業所	5	施設見学

【人事考課研修】

開催月日	場所	人数	内容
平成28年4月22日	本部	8	新任考課者研修
4月28日	本部	30	考課者、被考課者研修
8月22日	千手中央コミュニティ センター	152	フォローアップ研修
8月26日	千手中央コミュニティ センター	70	フォローアップ研修
8月29日	三好園四ツ宮	12	フォローアップ研修
12月26日	千手中央コミュニティ センター	132	フォローアップ研修
12月28日	千手中央コミュニティ センター	92	フォローアップ研修

(8) 情報発信

- ① 「十日町福祉会だより」を年3回発行します。

<取組結果>

予定通り年3回の発行を行いました。

- ② 法人ホームページを通して、法人の情報を積極的に発信します。

<取組結果>

11月にホームページをリニューアルしました。情報の更新が事業所毎にできるようになりました。

(9) 地域貢献

法人の資源（ヒト、モノ）を活用して、地域の福祉人材を育成します。

- ① 介護職員初任者研修の開催

<取組結果>

5月28日から9月27日の間で実施しました。16名が受講し、1名が入院により最後まで受講することができませんでしたが、他15名が修了しました。法人からは4名の職員が受講し修了しました。

② 喀痰吸引等研修の開催

<取組結果>

5月に登録研修届けを新潟県に提出しました。7月下旬に喀痰吸引等研修実施委員会を開催しました。14名の応募がありました。11月から実施し、11名が基本研修、基本演習を修了しました。29年6月30日までに実地研修を修了する予定です。

(10) 施設整備・備品購入

① 施設整備

ア 小規模多機能型居宅介護事業所及び認知症対応型共同生活介護事業所の開設

イ よしだ短期入所生活介護事業所（定員9名）の整備

ウ 就労継続支援事業A型事業所の開設準備

② 不動産の取得

駐車場用地確保の目的で、本部隣地の地権者と取得に向けた交渉を開始します。

<取組結果>

4重点目標（5）①、②の記載の通り。

③ 設備、備品の整備

ア 三好園 居住空間改善工事

イ あかね園 通所介護事業所の特殊浴槽更新

ウ 三好園しんざ 特養特殊天井走行リフト購入、介護ロボットリース

エ みよし台 温水ボイラー、濾過機更新

オ なかまの家 10室分エアコン設置、暖房ボイラー更新

カ 新座保育園 駐車場拡張工事

注：工事は250万円以上、備品購入は160万円以上のものを記載

<取組結果>

ア 三好園 居住空間改善工事は下期に入札を行ない12月から改修工事を行い引戸等設置しました。

- イ あかね園 通所介護事業所のリフト浴槽は下期に設置しました。
- ウ 三好園しんざ 特養特殊天井走行リフトは2月末に工事を開始、3月下旬に設置しました。介護ロボットのリースは新潟県の「介護ロボット活用による機械化・自動化モデル事業」の受託事業者に決定し、7月下旬に5台納品されました。安全講習会后、11月から各ユニットへ配置しました。
- エ みよし台 温水ボイラー、濾過機の更新は次年度に延期しました。
- オ なかまの家 エアコンは8月中旬に設置しました。暖房ボイラーの更新は下期に行いました。
- カ 新座保育園 駐車場拡張工事は8月上旬から開始しました。10月下旬に終了しました。

(11) 学校訪問実施状況

訪問日	学校名
平成 28 年 7 月 6 日	<ul style="list-style-type: none"> ・新潟医療福祉大学 ・新潟青陵大学（新潟青陵短期大学部） ・国際こども・福祉カレッジ ・新潟保健医療専門学校 ・日本こども福祉専門学校
7 月 7 日	<ul style="list-style-type: none"> ・長岡看護福祉専門学校 ・長岡こども福祉カレッジ ・北陸福祉専門学院
7 月 20 日	<ul style="list-style-type: none"> ・松代高等学校 ・小千谷西高等学校
7 月 21 日	<ul style="list-style-type: none"> ・八海高等学校 ・十日町高等学校（定時制） ・十日町総合高等学校 ・川西高等学校

(12) 企業ガイダンス等参加状況

開催月日	内容	場所	主催
平成 28 年 4 月 19 日	新規学校等卒業予定者求人受理説明会	十日町市	ハローワーク十日町
6 月 21 日	教師と企業の情報交換会	十日町市	十日町地区雇用協議会
6 月 25 日	福祉求人説明会	新潟市	新潟医療福祉大学
7 月 27 日	高校生求人説明会	十日町市	十日町地区雇用協議会
8 月 6 日	福祉仕事ミニ面談会	新潟市	新潟県社会福祉協議会
8 月 10 日	福祉の就職総合フェア 2016	新潟市	新潟県社会福祉協議会
8 月 15 日	就職説明会	長岡市	晴陵リハビリテーション学院
8 月 21 日	Work In にいがた企業説明会	新潟市	新潟県中小企業団体中央会

10月27日	進路説明会	十日町市	県立十日町総合高等学校
11月18日	就職ガイダンス	十日町市	ハローワーク十日町
平成29年3月18日	就職ガイダンス	十日町市	ハローワーク十日町

(13) 法人内部監査実施状況

監査日	事業所名
平成28年7月11日	なごみの家
7月26日	なかまの家
8月2日	ワークセンターかわにし
8月3日	ワークセンターなごみ
7月12日, 8月9日	ヘルパーステーション十日町
8月18日	三好園四ツ宮
8月23日	三好園
7月11日, 9月21日	あかね園
8月30日	三好園しんざ
9月1日	よしだ
9月6日	みよし台
9月8日	新座保育園
9月13日	上野保育園
9月15日	あおぞら
平成29年2月20日	事務局

6 法人の概要

(1) 法人概要

法人名	社会福祉法人十日町福祉会
代表者氏名	理事長 村 山 薫
事務所の所在地	新潟県十日町市水口沢 99 番地
認可年月日	平成20年7月1日
設立登記年月日	平成20年10月1日
役員	理事兼評議員9名、監事3名、評議員12名

(2) 実施事業

① 事業所別一覧

ア 老人福祉サービス分野

特別養護老人ホーム三好園		実施事業	定員
開設年月日	昭和63年4月1日	介護老人福祉施設	100
郵便番号	949-8603	短期入所生活介護事業	36
所在地	十日町市下条3丁目485番地1	介護予防短期入所生活介護事業	
電話	025-756-2106	身体障害者短期入所生活介護事業	

F A X	025-756-2107	通所介護事業	25
		介護予防通所介護事業	
		認知症対応型通所介護事業	10
		介護予防認知症対応型通所介護事業	
		地域包括支援センター	

特別養護老人ホームあかね園		実施事業	定員
開設年月日	平成6年4月1日	介護老人福祉施設	44
		地域密着型介護老人福祉施設	18
郵便番号	948-0136	短期入所生活介護事業	18
所在地	十日町市高原田278番地1	介護予防短期入所生活介護事業	
電話	025-768-4565	身体障害者短期入所生活介護事業	
F A X	025-768-4865	通所介護事業	38
		介護予防通所介護事業	
		居宅介護支援事業	

ケアセンター三好園しんざ		実施事業	定員
開設年月日	平成16年5月1日	介護老人福祉施設	50
郵便番号	948-0003	短期入所生活介護事業	20
所在地	十日町市新座甲609番地2	介護予防短期入所生活介護事業	
電話	025-752-7670		
F A X	025-752-7672	通所介護事業	30
		介護予防通所介護事業	
		訪問看護事業	
		介護予防訪問看護事業	
		居宅介護支援事業	
		地域包括支援センター	

複合型介護施設三好園四ツ宮		実施事業	定員
開設年月日	平成19年7月1日	地域密着型介護老人福祉施設	20
郵便番号	948-0081	小規模多機能型居宅介護事業	29
所在地	十日町市本町6の1丁目1320番地9	介護予防小規模多機能型居宅介護事業	
電話	025-750-5288		
F A X	025-757-0827		

複合型介護施設よしだ		実施事業	定員
開設年月日	平成23年5月1日	地域密着型介護老人福祉施設	29
郵便番号	948-0106	認知症対応型共同生活介護事業	18

所 在 地	十日町市南鑑坂 446 番地 1	介護予防認知症対応型共同生活介護事業	
電 話	025-761-7182	通所介護事業	30
F A X	025-757-8660	介護予防通所介護事業	

ケアホームうえの		実施事業	定員
開設年月日	平成 28 年 7 月 1 日	小規模多機能型居宅介護事業 介護予防小規模多機能型居宅介護事業	15
郵便番号	948-0122	認知症対応型共同生活介護事業	5
所 在 地	十日町市上野甲 82 番地 1	介護予防認知症対応型共同生活介護事業	
電 話	025-755-5760		
F A X	025-768-2331		

ケアハウスみよし台		実施事業	定員
開設年月日	平成 14 年 4 月 1 日	ケアハウス	30
郵便番号	949-8603		
所 在 地	十日町市下条 3 丁目 496 番地		
電 話	025-750-3344		
F A X	025-756-2113		

ヘルパーステーション十日町		実施事業	定員
開設年月日	平成 6 年 4 月 1 日	訪問介護事業	
郵便番号	948-0143	居宅介護・重度訪問介護事業	
所 在 地	十日町市山野田 370 番地 1		
電 話	025-755-5971		
F A X	025-755-5972		

イ 障害福祉サービス分野

障害者支援施設なかまの家		実施事業	定員
開設年月日	昭和 57 年 4 月 1 日	施設入所支援	40
郵便番号	948-0122	生活介護事業	40
所 在 地	十日町市上野甲 2896 番地 2	短期入所事業	4
電 話	025-768-4013	共同生活援助事業	56
F A X	025-768-4313	日中一時支援事業	
従たる事業所	なかまの家千手	生活介護事業	15
所 在 地	十日町市山野田 370 番地 1		
郵便番号	948-0143		
電 話	025-755-5970		

共同生活援助事業	郵便番号	所 在 地	電 話	定員
グループホーム すずらん	948-0007	十日町市四日町新田 214 番地 5	025-757-9300	3
グループホーム しんまちひまわり	949-8615	十日町市中条甲 1285 番地 2	025-752-7211	5
グループホーム やまゆり	948-0003	十日町市新座甲 574 番地	025-752-7888	4
グループホーム 千手かたくり	948-0144	十日町市水口沢 100 番地 1	025-768-2001	5
グループホーム しんざ (短期入所事業)	948-0003	十日町市新座甲 625 番地 2	025-757-2244	7 (1)
グループホーム かんぱら	949-8614	十日町市中条丙 607 番地 50	025-752-4001	5
グループホーム いずみ	948-0061	十日町市昭和町 3 丁目 12 番地	025-752-3838	7
グループホーム はら	949-8603	十日町市下条 2 丁目 326 番地	025-756-2240	6
グループホーム 上野あじさい (短期入所事業)	948-0122	十日町市上野 4 番地	025-755-5590	7 (1)
グループホーム 上野なでしこ (短期入所事業)	948-0122	十日町市上野 4 番地	025-755-5591	7 (1)

障害福祉サービス事業所なごみの家		実施事業	定員
開設年月日	平成 10 年 4 月 1 日	生活介護事業	18
郵便番号	948-0054	就労継続支援事業 B 型	22
所 在 地	十日町市高山 1360 番地 2	放課後等デイサービス事業	10
電 話	025-752-5212	日中一時支援事業	
F A X	025-752-0348		

障害福祉サービス事業所ワークセンターなごみ		実施事業	定員
開設年月日	平成 19 年 4 月 1 日	就労移行支援事業	6
郵便番号	948-0032	就労継続支援事業 B 型	29
所 在 地	十日町市八箇甲 354 番地 7	日中一時支援事業	
電 話	025-750-1010		
F A X	025-752-5761		
従たる事業所	わっかふえ	就労継続支援事業 B 型	5
郵便番号	948-0082		
所 在 地	十日町市本町 2 丁目 333-1		
電 話	025-755-5040		
F A X	025-755-5065		

障害福祉サービス事業所ワークセンターかわにし		実施事業	定員
開設年月日	平成 24 年 4 月 1 日	生活介護事業	12
郵便番号	948-0134	就労継続支援事業 B 型	18
所 在 地	十日町市上新井 68 番地 1	日中一時支援事業	
電 話	025-761-7910		
F A X	025-768-2020		

障がい者地域生活支援センターあおぞら		実施事業	定員
開設年月日	平成 15 年 10 月 1 日	委託相談支援事業	
郵便番号	948-0082	特定相談支援事業	
所在地	十日町市本町 2 丁目 333-1	一般相談支援事業	
電 話	025-752-4444	障害児相談支援事業	
F A X	025-755-5039		
障害者就業・生活支援センターあおぞら		障害者就業・生活支援事業	
開設年月日	平成 21 年 4 月 1 日		
郵便番号	948-0082		
所在地	十日町市本町 2 丁目 333-1		
電 話	025-752-4486		
F A X	025-755-5039		

ウ 児童福祉サービス分野

新座保育園		実施事業	定員
開設年月日	平成 24 年 4 月 1 日	保育事業	80
郵便番号	948-0011	未満児保育事業	
所在地	十日町市新座甲 823 番地 4	一時預かり事業	
電 話	025-757-6002		
F A X	025-757-6002		

上野保育園		実施事業	定員
開設年月日	平成 27 年 4 月 1 日	保育事業	80
郵便番号	948-0122	未満児保育事業	
所在地	十日町市上野乙 116 番地	一時預かり事業	
電 話	025-768-2321		
F A X	025-768-4854		

7 役員

(1) 理事

氏 名	住 所	任 期	備 考
村山 薫	十日町市	平成 28 年 10 月 1 日～平成 29 年度第 1 回定時評議員会開催日まで	理事長
古澤 棟子	十日町市	平成 28 年 10 月 1 日～平成 29 年度第 1 回定時評議員会開催日まで	理事長職務代理
長谷川誠一	十日町市	平成 28 年 10 月 1 日～平成 29 年度第 1 回定時評議員会開催日まで	常務理事
村越 家和	十日町市	平成 28 年 10 月 1 日～平成 29 年 3 月 31 日	
村山 武夫	津南町	平成 28 年 10 月 1 日～平成 29 年 3 月 31 日	
丸山 晴久	十日町市	平成 28 年 10 月 1 日～平成 29 年 3 月 31 日	
後藤 和子	十日町市	平成 28 年 10 月 1 日～平成 29 年度第 1 回定時評議員会開催日まで	
嶋原 武夫	長岡市	平成 28 年 10 月 1 日～平成 29 年 3 月 31 日	
松村 実	十日町市	平成 28 年 10 月 1 日～平成 29 年度第 1 回定時評議員会開催日まで	

(2) 監事

氏 名	住 所	任 期	備 考
小海 正隆	十日町市	平成 28 年 10 月 1 日～平成 29 年 3 月 31 日	
池田 英一	十日町市	平成 28 年 10 月 1 日～平成 29 年 3 月 31 日	
高橋 敦	十日町市	平成 28 年 10 月 1 日～平成 29 年度第 1 回定時評議員会開催日まで	

(3) 評議員

氏 名	住 所	任 期	備 考
村山 薫	十日町市	平成 28 年 10 月 1 日～平成 29 年 3 月 31 日	
古澤 棟子	十日町市	平成 28 年 10 月 1 日～平成 29 年 3 月 31 日	
長谷川誠一	十日町市	平成 28 年 10 月 1 日～平成 29 年 3 月 31 日	
村越 家和	十日町市	平成 28 年 10 月 1 日～平成 29 年 3 月 31 日	
村山 武夫	津南町	平成 28 年 10 月 1 日～平成 29 年 3 月 31 日	
丸山 晴久	十日町市	平成 28 年 10 月 1 日～平成 29 年 3 月 31 日	
後藤 和子	十日町市	平成 28 年 10 月 1 日～平成 29 年 3 月 31 日	
嶋原 武夫	長岡市	平成 28 年 10 月 1 日～平成 29 年 3 月 31 日	
田中 陽一	十日町市	平成 28 年 10 月 1 日～平成 29 年 3 月 31 日	
庭野 正夫	十日町市	平成 28 年 10 月 1 日～平成 29 年 3 月 31 日	
根津 正信	十日町市	平成 28 年 10 月 1 日～平成 29 年 3 月 31 日	
関口カズ子	十日町市	平成 28 年 10 月 1 日～平成 29 年 3 月 31 日	
柳 邦男	十日町市	平成 28 年 10 月 1 日～平成 29 年 3 月 31 日	

藤巻 洋子	十日町市	平成 28 年 10 月 1 日～平成 29 年 3 月 31 日	
小林 久子	十日町市	平成 28 年 10 月 1 日～平成 29 年 3 月 31 日	
佐藤 敏夫	十日町市	平成 28 年 10 月 1 日～平成 29 年 3 月 31 日	
瀬下 敬志	十日町市	平成 28 年 10 月 1 日～平成 29 年 3 月 31 日	
村山 和夫	十日町市	平成 28 年 10 月 1 日～平成 29 年 3 月 31 日	
大島トミ子	十日町市	平成 28 年 10 月 1 日～平成 29 年 3 月 31 日	
柳 ミチ子	十日町市	平成 28 年 10 月 1 日～平成 29 年 3 月 31 日	
松村 実	十日町市	平成 28 年 10 月 1 日～平成 29 年 3 月 31 日	

8 組 織

職員配置 (別表 1)

組織図 (別表 2)

会議一覧 (別表 3)

会議体系 (別表 4)

別表 1

職員配置

事業所名	事務局			特別養護老人ホーム三好園			特別養護老人ホームあかね園			ケアセンター三好園しんご			複合型介護施設三好園四ツ宮			複合型介護施設よしだ			ケアハウスみよし台			ヘルパーステーション 十日町			ケアホームうえの		
職種	職員	専任職員	小計	職員	専任職員	小計	職員	専任職員	小計	職員	専任職員	小計	職員	専任職員	小計	職員	専任職員	小計	職員	専任職員	小計	職員	専任職員	小計	職員	専任職員	小計
施設長・管理者			0	1		1	1		1	1		1	1		1	2		2	1		1	1		1	1		1
事務員	9	1	10	1		1	1		1	1		1	1		1	1		1	1		1			0			0
栄養士			0	2		2	1		1	1		1			0	1		1			0			0			0
調理員			0	6	5	11			0			0			0			0			0			0			0
生活相談員			0	5		5	6		6	4		4	1		1	4		4	1		1			0			0
計画作成担当者			0			0			0			0			0	2		2			0			0	1		1
社会福祉士			0	1		1			0	1		1			0			0			0			0			0
介護支援専門員			0	3	1	4	6		6	10		10	2		2	1		1			0			0			0
介護職員			0	49	20	69	35	14	49	30	24	54	13	10	23	25	10	35		2	2			0	7	6	13
相談支援員			0			0			0			0			0			0			0			0			0
就業支援員			0			0			0			0			0			0			0			0			0
支援員（サービス管理責任者、 児童発達支援管理責任者を含む）			0			0			0			0			0			0			0			0			0
看護職員			0	5	9	14	2	5	7	5	7	12	2		2	2	3	5			0			0			0
理学療法士			0	1		1	1	1	2		1	1			0			0			0			0			0
作業療法士			0			0			0			0			0			0			0			0			0
訪問介護員（サービス提供責任者を含む）			0			0			0			0			0			0			0	3	15	18			0
洗濯業務員			0		2	2		2	2		3	3			0			0			0			0			0
G H世話人（夜間支援従事者を含む）			0			0			0			0			0			0			0			0			0
運転手			0		3	3		2	2			0			0			0			0			0			0
保育士			0			0			0			0			0			0			0			0			0
その他			0		2	2		1	1			0		2	2		1	1		1	1			0			0
合計	9	1	10	74	42	116	53	25	78	53	35	88	20	12	32	38	14	52	3	3	6	4	15	19	9	6	15
嘱託医師			0	1		1	1		1	1		1	1		1	1		1			0			0			0

事業所名	障害者支援施設なかまの家			障害福祉サービス事業所 なごみの家			障害福祉サービス事業所 ワークセンターなごみ			障害福祉サービス事業所 ワークセンターかわにし			障がい者地域生活支援センター あおぞら			新座保育園			上野保育園			合計		
職種	職員	専任職員	小計	職員	専任職員	小計	職員	専任職員	小計	職員	専任職員	小計	職員	専任職員	小計	職員	専任職員	小計	職員	専任職員	小計	職員	専任職員	合計
施設長・管理者	1		1	1		1	1		1	1		1	1		1	1		1		1	1	15	1	16
事務員	1		1	1		1	1		1	1		1			0			0			0	19	1	20
栄養士	1		1			0			0			0			0	1		1			0	7	0	7
調理員	3	2	5			0			0			0			0	2	1	3			0	11	8	19
生活相談員			0			0			0			0			0			0			0	21	0	21
計画作成担当者			0			0			0			0			0			0			0	3	0	3
社会福祉士			0			0			0			0			0			0			0	2	0	2
介護支援専門員			0			0			0			0			0			0			0	22	1	23
介護職員			0			0			0			0			0			0			0	159	86	245
相談支援員			0			0			0			0	3	1	4			0			0	3	1	4
就業支援員			0			0			0			0	2	3	5			0			0	2	3	5
支援員（サービス管理責任者、 児童発達支援管理責任者を含む）	21	20	41	7	13	20	4	12	16	3	5	8			0			0			0	35	50	85
看護職員	1	1	2		1	1			0		1	1			0		1	1			0	17	28	45
理学療法士			0			0			0			0			0			0			0	2	2	4
作業療法士			0			0			0			0			0			0			0	0	0	0
訪問介護員（サービス提供責任者を含む）			0			0			0			0			0			0			0	3	15	18
洗濯業務員			0			0			0			0			0			0			0	0	7	7
GH世話人（夜間支援従事者を含む）		34	34			0			0			0			0			0			0	0	34	34
運転手			0			0			0			0			0			0			0	0	5	5
保育士			0			0			0			0			0	6	11	17	11	7	18	17	18	35
その他			0			0			0			0			0			0		1	1	0	8	8
合計	28	57	85	9	14	23	6	12	18	5	6	11	6	4	10	10	13	23	11	9	20	338	268	606
嘱託医師	1		1	1		1	1		1	1		1			0	2		2	2		2			

* 兼務は省略。施設間で兼務している者1名は主たる施設にて計上した。

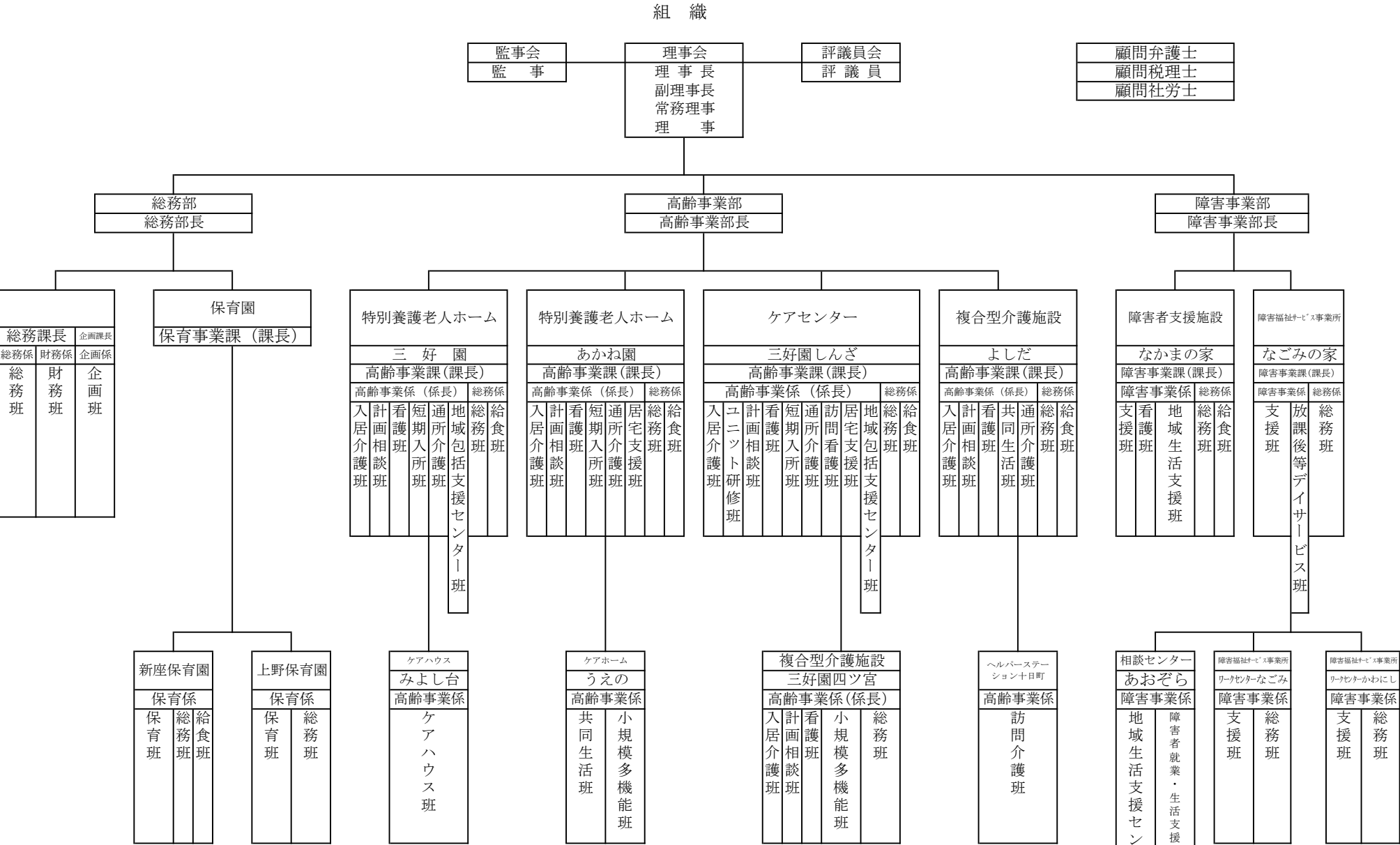

会議一覧表

1 種類 会議、事業別・職種別部会、委員会、プロジェクト会議の4種

2 目的

(1) 会議 法人理念及び計画に基づく経営を一体として行うために会議を設置する。

(2) 事業別・職種別部会

法人内同一事業、同一職種のサービスの資の向上、及び業務の標準化を目的として事業別・職種別部会を設置する。

(3) 委員会 法人が抱える課題の解決・是正を目的として委員会を設置する。

(4) プロジェクト会議 法人計画の具現化に向け研究・検討する場として設置する。

3 会議

名 称	内 容	開催	名 称	内 容	開催
理事会	法人の業務決定、意思決定	定例 臨時	評議員会	重要事項の諮問	定例 臨時
理事担当制					
高齢施設担当理事	高齢事業部会議に所属		監事会	理事の業務執行状況 法人財産状況の監査	定例
障害施設担当理事	障害事業部会議に所属				
保育園担当理事	保育園会議に所属				
名 称	内 容	開催	名 称	内 容	開催
経営会議	法人事業の重要事項について協議	定例	経営分析会議	法人の財務・事業内容の分析	定例
名 称	内 容	開催	名 称	内 容	開催
法人本部会議	経営上の課題を協議 情報・方針の周知	定例	委員会	担当分野の課題検討及び 事業の推進(次頁)	定例
名 称	内 容	開催	名 称	内 容	開催
施設長会議	重要事項の周知	不定期	プロジェクト会議	担当課題解決、具現化に向けた研究	定例
名 称	内 容	開催	名 称	内 容	開催
高齢事業部会議	高齢分野の課題を協議 情報・方針の周知	定例	分野別分析会議	分野毎の財務・事業内容の分析	定例
障害事業部会議	障害分野の課題を協議 情報・方針の周知	定例			
保育園会議	保育分野の課題を協議 情報・方針の周知	定例			
事業別職種別部会	次頁のとおり	定例			
名 称	内 容	開催	名 称	内 容	開催
グループ施設会議	協力体制の構築	定例	事業所別分析会議	事業所毎の財務・事業内容の分析	定例
施設・事業所会議	施設・事業所、事業の事案、課題を協議	定例			
係会議	係の事案・課題を協議	定例			
班会議	班の事案・課題を協議	定例			

4 委員会

名 称	内 容	開催	備 考
研修委員会	全体研修の計画と開催	定例	委員
広報委員会	十日町福祉社会便りの発行	定例	委員
衛生委員会	労働災害の防止 職員の健康管理の推進	定例	委員
リスクマネジメント委員会	事故の検証、事故防止対策、感染症対策	定例	委員
個別ケア推進委員会	個別ケアの推進	定例	委員
特別委員会	緊急事案の協議	定例	委員

5 事業別・職種別連絡部会

名 称	内 容	開催	備 考
事務員部会	共通課題の協議、情報の共有、業務の標準化	定例	担当職員
特養部会	共通課題の協議、情報の共有、業務の標準化	定例	担当職員
特養看護部会	共通課題の協議、情報の共有、業務の標準化	定例	担当職員
短期入所部会	共通課題の協議、情報の共有、業務の標準化	定例	担当職員
通所介護部会	共通課題の協議、情報の共有、業務の標準化	定例	担当職員
給食部会	共通課題の協議、情報の共有、業務の標準化	定例	担当職員
療法士部会	共通課題の協議、情報の共有、業務の標準化	定例	担当職員
施設ケアマネ部会	共通課題の協議、情報の共有、業務の標準化	定例	担当職員
居宅ケアマネ部会	共通課題の協議、情報の共有、業務の標準化	定例	担当職員
サービス管理責任者部会	共通課題の協議、情報の共有、業務の標準化	定例	担当職員
生活介護部会	共通課題の協議、情報の共有、業務の標準化	定例	担当職員
就労支援部会	共通課題の協議、情報の共有、業務の標準化	定例	担当職員
保育士部会	共通課題の協議、情報の共有、業務の標準化	定例	担当職員

会議体系

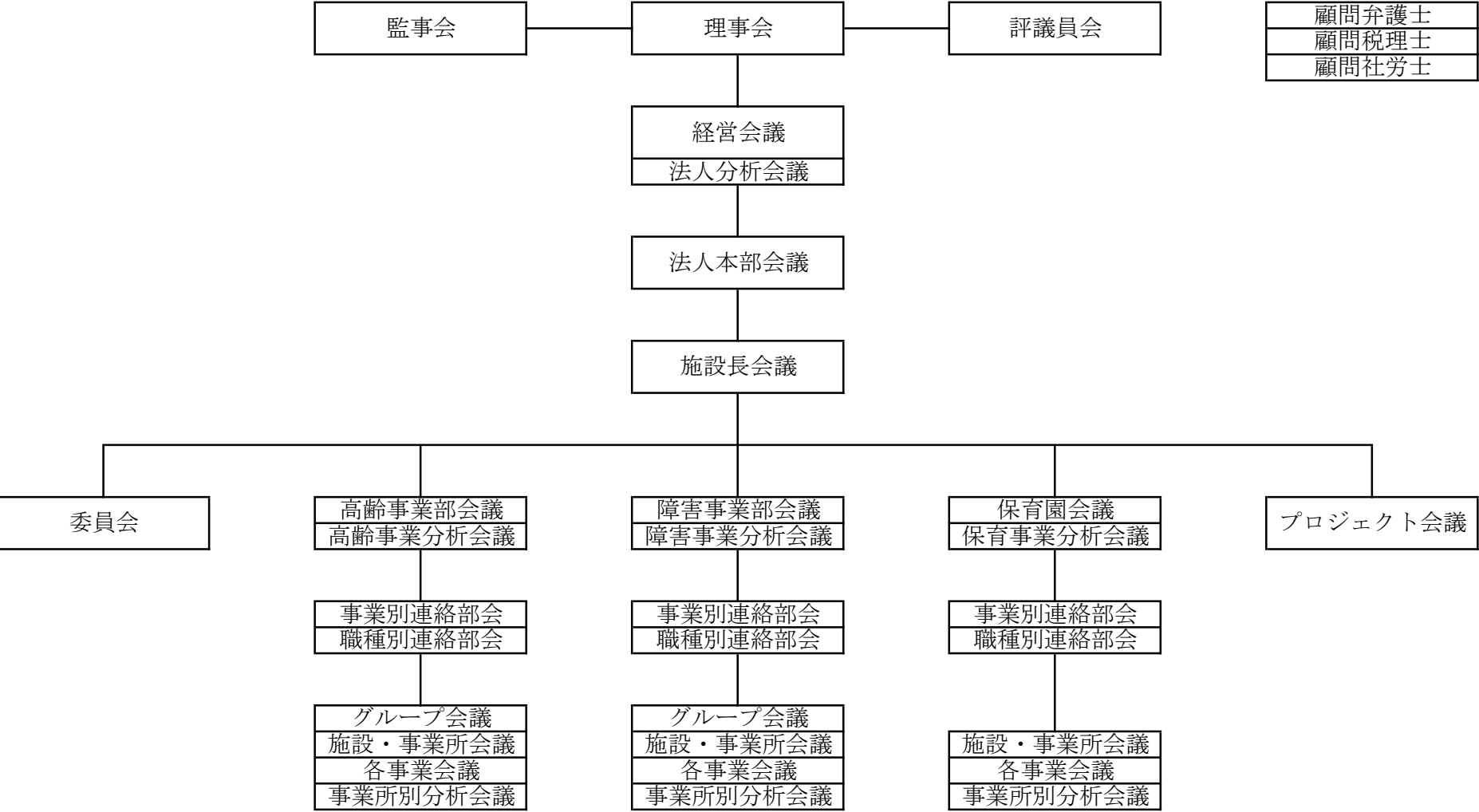

※グループ会議：施設グループがある場合に開催する。

事業所部門

Ⅱ 老人福祉サービス

運営理念

わたしたちは、一人ひとりを大切にしたい、その人らしい暮らしを支えます。

Ⅱ－１ 特別養護老人ホーム三好園

1 事業所の概要

(1) 施設概要

施設の名称	特別養護老人ホーム 三好園
所在地	新潟県十日町市下条3丁目485番地1
設立年月日	昭和63年4月1日
敷地面積	17,534.78 m ²
建物構造	鉄筋コンクリート・鉄骨造陸屋根2階建
延べ床面積	5,888.64 m ²
施設長名	渡辺 勝
電話番号	025-756-2106
FAX番号	025-756-2107
E-mailアドレス	info-miyoshien@fuku-tokamachi.or.jp

(2) 実施事業

事業名	定員	指定年月日	事業所番号	事業実施地域
介護老人福祉施設 (特別養護老人ホーム)	100人	平成12年4月1日	1571000213	
(介護予防) 短期入所生活 介護事業	36人	平成12年1月28日	1571000163	十日町市、小千谷市 津南町
(介護予防) 通所介護事業	25人	平成11年11月25日	1571000155	十日町市、小千谷市 津南町
(介護予防) 認知症対応型 通所介護事業	10人	平成11年11月25日	1571000155	十日町市
地域包括支援センター事 業		平成27年4月1日	1501000069	十日町市

(3) 職員の配置状況

事業名 職 種	特養		短期		通所		地域包括		合 計		
	職員	専任職員	職員	専任職員	職員	専任職員	職員	専任職員	職員	専任職員	合計
施設長	1								1		1
事務員	1								1		1
栄養士	2								2		2
調理員	6	5							6	5	11
生活相談員	1		1		3				5		5
社会福祉士							1		1		1
介護支援専門員	1						2	1	3	1	4
介護職員	35	8	9	4	5	8			49	20	69
看護職員	3	4		3	1	2	1		5	9	14
理学療法士	1								1		1
洗濯業務員		2								2	2
運転手				2		1				3	3
その他		1		1						2	2
合 計	51	20	10	10	9	11	4	1	74	42	116
嘱託医師	1										1

※ 兼務は省略（平成 29 年 3 月末日現在）

2 重点目標に対する取組結果

(1) 個別ケアの推進

① 24時間シートのデータの活用

24時間シートシステムで蓄積されたデータを活用し、科学的な介護を実践します。

② 住まいに近い居住空間作りの推進

その人の住まいとじてもらえるような居住空間の整備に取り組みます。

<取組結果>

① 蓄積データの活用は、その前段階にあたるこまめな24時間シートの更新が担当職員でもできるように取り組みました。全体的な活用実践となると今後の継続が必要と考えられます。

② 居住空間の整備として特筆すべきものは、今年度2つの通りの各居室の入口に引き戸を設置したことです。居室入口のプライバシーを確保することができました。

(2) 安全、安心な介護への取り組み

利用者にも、職員にも負担の少ない介護環境を作るために、抱えない介護や介護機器等について研究し、より安全、安心な介護を目指します。

<取組結果>

介護機器等を職員で試供体験したり、福祉機器等の展示会に行き情報収集を図りました。また、部署によってはスライディングシートやボード等の使用研修を行う等、介護の負担軽減に取り組みました。

また、骨折事故が3件発生しましたが、その背景には事故に対する予測対応力について全体的な力不足があることは否定できず、職員全体の底辺レベルの底上げが必要であり、今後も継続した研修や予防への取り組み実践が求められます。

(3) 地域への情報発信

施設の持つ介護技術や知識、社会福祉資源等を活用し地域に情報発信します。具体的には介護者教室や認知症予防教室等の開催、地域ケア会議等への参加に取り組みます。

<取組結果>

通所は例年開催している介護者教室を開催しました。また、今年度北包括支援センターが主体となり初めて地域ケア会議の開催ができました。

今後は包括として、地域生活継続における課題発掘のためのアンケート調査や検討会が必要とされます。また特養という施設の持つ人的資源や蓄積された知識や技術等ノウハウの地域への提供が課題のひとつと考えています。

(4) 安定した経営状態の維持

① 特養の増床

定員を80床から100床に増床し、より安定した経営環境を作ります。

② 目標稼働率の達成

空床期間の短縮、新規利用者の獲得等に取り組み、目標稼働率の達成を目指します。

<取組結果>

特養及び短期入所は目標稼働率には届きませんでした。通所介護及び包括は目標値を超える実績となりました。

稼働率達成のためには、新人職員及び初任者職員をはじめとした職員一人ひとりの見守る力やケア力向上が求められ、人材育成が大きな課題と考えます。

そのために効果的かつ計画的な複数年度の育成アプローチが必要であり、今後も現場実践及び研修等の提供取り組みを継続していきます。

3 事業の状況

(1) 介護老人福祉施設（特別養護老人ホーム）

職員配置に限られた中での増床ということで、利用者の安心と事故予防を踏まえた中での受け入れを行いました。職員配置や中堅職員の人数減少等による全体平均的な介護力レベルの低下という状況も背景要因としてあるのかもしれませんが、利用者それぞれの状態やその方々の寿命も関連したためか、今年度は多くの方々がお亡くなりになり、目標の稼働率に到達できませんでした。

・今年度の事業状況（定員；100人）

前年度定員；80人

項 目	4 月	5 月	6 月	7 月	8 月	9 月	10 月
在籍者数（人）	90	98	99	99	99	100	99
入居者数（人）	11	9	2	2	2	1	1
退居者数（人）	1	1	2	2	0	2	1
延べ利用者（人）	2,546	2,855	2,886	3,020	3,047	2,943	2,995
1 日平均（人）	84.87	92.10	96.20	97.42	98.29	98.10	96.61
稼働率（%）	84.87	92.10	96.20	97.42	98.29	98.10	96.61
項 目	11 月	12 月	1 月	2 月	3 月	今年度	前年度
在籍者数（人）	99	101	98	98	98		
入居者数（人）	1	3	0	3	2	37	17
退居者数（人）	1	3	3	2	1	19	18
延べ利用者（人）	2,921	3,020	2,961	2,666	2,981	34,841	28,875
1 日平均（人）	97.37	97.42	95.52	95.21	96.16	95.45	78.89
稼働率（%）	97.37	97.42	95.52	95.21	96.16	95.45	98.62

※平成 29 年 3 月末日現在待機者数 679 人

・介護度の状況

要介護度	男性（人）	女性（人）	割合（%）	平均介護度	
要介護 1	0	1	0.86	男性	3.88
要介護 2	1	4	4.31	女性	4.12
要介護 3	7	13	17.24	今年度	4.07
要介護 4	11	38	42.24	前年度	4.14
要介護 5	6	35	35.35		
合 計	25	91	100.00		

※平成 28 年度実入居者 116 人の最終情報を基本数値としました。

(2) (介護予防) 短期入所生活介護事業

職員人員配置が厳しい中、積極的な受け入れが難しく 90.78%の稼働率となりました。また個別ケアへの取組みについても思ったように進みませんでした。

・今年度の事業状況 (定員 ; 36 人)

項 目	4 月	5 月	6 月	7 月	8 月	9 月	10 月
利用者数 (人)	110	104	111	104	106	108	110
延べ利用者 (人)	985	976	967	969	997	1,007	979
1 日平均 (人)	32.83	31.48	32.23	31.26	32.16	33.57	31.58
稼働率 (%)	91.20	87.46	89.54	86.83	89.34	93.24	87.72
項 目	11 月	12 月	1 月	2 月	3 月	今年度	前年度
利用者数 (人)	108	108	96	100	104		
延べ利用者 (人)	1,013	1,036	1,032	951	1,016	11,928	12,501
1 日平均 (人)	33.77	33.42	33.29	33.96	32.77	32.68	34.16
稼働率 (%)	93.80	92.83	92.47	94.35	91.04	90.78	94.88

(3) (介護予防) 通所介護事業・(介護予防) 認知症対応型通所介護事業

通常規模型、認知症型ともに新規利用の受け入れが多く、目標稼働率を達成する事が出来ました。通常規模型 90.81%、認知症型 85.23%でした。

・今年度の事業状況

① 通常規模型 (定員 ; 25 人)

項 目	4 月	5 月	6 月	7 月	8 月	9 月	10 月
利用者数 (人)	102	110	104	99	96	107	102
延べ利用者 (人)	678	714	699	718	706	692	726
1 日平均 (人)	22.60	23.03	23.30	23.16	22.77	23.07	23.42
稼働率 (%)	90.40	92.13	93.20	92.65	91.10	92.27	93.68
項 目	11 月	12 月	1 月	2 月	3 月	今年度	前年度
利用者数 (人)	102	101	101	101	96		
延べ利用者 (人)	688	707	657	622	679	8,286	8,009
1 日平均 (人)	22.93	22.81	21.19	22.21	21.90	22.70	21.88
稼働率 (%)	91.73	91.23	84.77	88.86	87.61	90.81	87.53

② 認知症対応型 (定員 ; 10 人)

項 目	4 月	5 月	6 月	7 月	8 月	9 月	10 月
利用者数 (人)	37	36	35	38	37	37	37
延べ利用者 (人)	255	265	248	279	272	260	258
1 日平均 (人)	8.50	8.55	8.27	9.00	8.77	8.67	8.32
稼働率 (%)	85.00	85.48	82.67	90.00	87.74	86.67	83.23

項 目	11 月	12 月	1 月	2 月	3 月	今年度	前年度
利用者数 (人)	42	41	39	38	37		
延べ利用者 (人)	268	262	251	249	244	3,111	2,901
1 日平均 (人)	8.93	8.45	8.10	8.89	7.87	8.52	7.93
稼働率 (%)	89.33	84.52	80.97	88.93	78.71	85.23	79.26

(4) 地域包括支援センター

上半期に地域ケア会議を開催できました。また、介護予防啓発の為の出前講座を地域で実施しました。困難事例の対応が増加している中で、地域の人が住み慣れた地域で生活が継続出来るよう相談支援を行いました。

・今年度の事業状況

区 分	4 月	5 月	6 月	7 月	8 月	9 月	10 月
センター (件)	103	110	112	125	123	125	116
委託 (件)	35	37	35	29	30	29	31
合計 (件)	138	147	147	154	153	154	147
相談件数 (件)	268	247	270	279	313	389	382
区 分	11 月	12 月	1 月	2 月	3 月	今年度	前年度
センター (件)	117	120	117	121	125	1,414	1,223
委託 (件)	32	34	33	33	32	390	387
合計 (件)	149	154	150	154	157	1,804	1,610
相談件数 (件)	405	383	366	375	342	4,019	3,203

4 事業活動上の重要事項

(1) 事故

① 介護事故

事業名	今年度 (件)			前年度 (件)
	上半期	下半期	合 計	
介護老人福祉施設	3	9	12	6
短期入所生活介護事業	4	1	5	3
通所介護事業	2	0	2	1
合 計	9	10	19	10

② 交通事故

事業名	今年度（件）			前年度（件）
	上半期	下半期	合 計	
介護老人福祉施設	0	0	0	1
短期入所生活介護事業	1	0	1	0
通所介護事業	5	4	9	2
地域包括事業	1	0	1	1
合 計	7	4	11	4

(2) 苦情

事業名	今年度（件）			前年度（件）
	上半期	下半期	合 計	
短期入所生活介護事業	1	0	1	0
通所介護事業	1	0	1	1
地域包括事業	0	1	1	0
合計	2	1	3	1

(3) 拘束

事業名	今年度（件）			前年度（件）
	上半期	下半期	合 計	
介護老人福祉施設	1	1	2	1
短期入所生活介護事業	2	1	3	4
合 計	3	2	5	5

(4) ボランティアの活動状況

	今年度			前年度
	上半期	下半期	合 計	
日数（日）	181	173	354	359
延べ人数（人）	833	855	1,688	1,547

(5) 重要事項に対する取組み

① 会議

会議名	今年度（回）			前年度（回）
	上半期	下半期	合計	
運営推進会議	1	1	2	0
事業会議	6	6	12	12
職員会議	3	0	3	1
合 計	10	7	17	13

② 委員会

会議名	今年度（回）			前年度（回）
	上半期	下半期	合計	
事故・苦情・拘束等対策委員会	6	6	12	12
感染症対策委員会	6	6	12	12
衛生委員会	6	6	12	12
広報委員会	2	2	4	2
給食委員会	1	1	2	2
防災委員会	3	2	5	6
合 計	24	23	47	46

③ 研修

ア 法人研修

開催月日	研修名	人 数
4 月 22 日	人事考課 新任考課者研修	1
4 月 28 日	人事考課 被考課者研修	7
5 月 12 日	リスクマネジメント研修	24
6 月 17 日	権利擁護研修	15
7 月 5, 6 日	新規採用職員研修	6
7 月 8 日	新規採用職員フォローアップ研修	4
7 月 8 日	虐待防止・身体拘束廃止研修	22
7 月 27 日	指導的職員研修	12
8 月 4, 9, 10 日	個別ケア研修「自分たちで考える 24Hシート」	35
8 月 18 日	管理者研修	1
8 月 22 日	人事考課 フォローアップ研修	24
8 月 23 日	褥瘡予防研修	18
8 月 26 日	人事考課 フォローアップ研修	14
9 月 7 日	看取りケア研修	6
9 月 28 日	個別ケア研修「24Hシート活用のために」	7
10 月 12 日	感染症・食中毒	23
11 月 9 日	認知症ケア研修	12
11 月 14, 15 日	個別ケア研修	14
12 月 13 日	腰痛予防研修	11
12 月 26 日	人事考課フォローアップ研修	24
2 月 22 日	法人職員研究発表会	22
合 計		302

イ 施設内研修

開催月日	研修名	参加者職種	人数
5月23日	メンタルヘルス研修	全職種	32
6月10日	第1回緊急時対応研修	全職種	28
6月24日	第2回緊急時対応研修	全職種	32
7月21日	ゲートキーパー研修	全職種	45
10月19日	感染症予防研修	全職種	43
11月24日	口腔ケア研修	全職種	26
11月30日	救急救命講習	全職種	29
12月21日	救急救命講習	全職種	22
3月3日	救急救命講習	全職種	29
合 計			286

ウ 施設外研修

開催月日	研修名	日数	場所	人数	主催
5月26日	平成28年度定時総会及び第1回管理者研修	1	新潟市	1	老施協
5月27日	新潟県地域包括支援センター職員研修第2回	1	新潟市	1	県社協
6月1,2日	第1回社会福祉施設新任職員研修	2	新潟市	1	県社協
6月7,8日	社会福祉施設中堅職員研修	2	新潟市	1	県社協
6月22,23日	社会福祉施設新任職員研修	2	新潟市	1	県社協
6月28日	老施協第4ブロック第1回研修会 看取りを考える研修会	1	十日町市	4	老施協
7月5,6日	社会福祉施設中堅職員研修	1	新潟市	1	県社協
7月19,20日	社会福祉施設中堅職員研修	1	三条市	1	県社協
7月27日	新潟県認知症介護基礎研修	1	南魚沼市	2	老施協
8月1日	在宅介護職員等地域連絡会	1	十日町市	1	十日町市
8月22日	平成28年度バザー講習会	1	十日町市	1	地域振興局
8月26日	福祉関係者のための成年後見活用講座	1	三条市	1	県社協
8月31日	腰痛予防対策講習会	1	新潟市	1	中央労働災害防止協会
9月7,8日	メンタルヘルス知識習得実践講座	2	魚沼市	1	魚沼テクノスクール
9月12日	松籟荘施設見学	1	高萩市	4	
9月12,13日	老施協研究発表大会	2	長岡市	2	老施協

9月24日	県看護協会実務研修「看取り」	1	長岡市	2	老施協
9月30日	第4ブロック第2回研修会 自分たちの施設のウリを考える	1	十日町市	1	老施協
10月5日	社会福祉トップセミナー	1	新潟市	1	県社協
10月6,7日	関東ブロックカントリーミーティング	1	新潟市	1	老施協
10月13日	国際福祉機器展	1	東京	1	保健福祉広報協会
10月25日	福祉関係者のための成年後見活用講座	1	長岡市	1	県社会福祉士会
10月26日～ 11月4日	ユニットリーダー研修	7	長岡市 魚沼市	1	日本ユニットケア推進センター
10月29日	日本ケアマネジメント学会	1	三条市	1	介護支援専門員協会
11月9日	福祉関係者のための成年後見活用講座	1	新潟市	1	県社会福祉士会
11月18日	施設介護支援専門員研修	1	新潟市	1	老施協
11月29日	電気厨房機器を利用した嚥下食セミナー	1	長岡市	2	東北電力
12月2日	第4ブロック第3回研修会 他業種より学ぶ	1	十日町市	3	老施協
12月13日	認定調査現任研修	1	長岡市	4	新潟県
12月15日	安全運転適性研修	1	十日町市	2	県安全運転管理者協会
12月20日	移動サービスの担い手養成研修実施要領	1	新潟市	1	県社協
2月14日	通所介護集団指導	1	十日町市	1	十日町市
3月1日	介護ロボットフォーラム	1	東京	1	テクノエイド協会
3月1日	これからの妻有地区医療を考える会	1	十日町	3	十日町市中魚沼郡医師会
3月9日	法人後見推進研修会	1	新潟市	1	
3月9日	生活支援コーディネーター及び認知症地域支援推進委員等研修会	1	新潟市	1	
3月22日	総合事業における介護予防ケアマネジメント研修	1	新潟市	1	
合 計		48		55	

④ 防災訓練

開催月日	訓練名	概 要
5 月 30 日	夜間通報訓練	非常災害時を想定し、緊急連絡網での通報訓練
7 月 20 日	夜間防災訓練	夜間における火災発生を想定し、夜間帯勤務職員による初期消火および避難誘導訓練
9 月 4 日	総合防災訓練、防災懇談会	防災懇談会での情報交換、消火栓を使用した初期消火、入居者の避難誘導、緊急連絡網による職員駆けつけ、消防署による講評
10 月 7 日	病院・社会福祉施設等防火管理情報交換会	十日町圏域の施設による防災情報交換会
11 月 16 日	通所介護避難訓練	通所介護利用中の災害時を想定した避難訓練
12 月 12 日	消火訓練	消火器使用に際しての留意点確認および消火器使用による消火活動実施
1 月 26 日	震災訓練	DVD映写による震災時の防災意識高揚
2 月 23 日	煙の中の避難訓練	煙を充満させ視界が無い中での避難訓練

⑤ ボランティアの受け入れ

月	4 月	5 月	6 月	7 月	8 月	9 月
日 数	30	30	30	30	31	29
延人数	133	134	137	146	136	147
月	10 月	11 月	12 月	1 月	2 月	3 月
日 数	31	30	26	27	28	31
延人数	113	141	161	137	149	154
主な活動内容 ・たたみ物、入浴後整容、掃除、傾聴				来園日数	353	
				延人数合計	1,688	

⑥ 実習生受け入れ

開始日	終了日	人数	日数	計	学校・所属
5 月 30 日	6 月 17 日	1	15	15	北陸学園
6 月 6 日	6 月 26 日	1	15	15	長岡こども福祉カレッジ
8 月 16 日	8 月 19 日	1	4	4	八海高校
8 月 24 日	8 月 24 日	12	1	12	教育委員会
8 月 29 日	9 月 9 日	1	10	10	国際こども福祉カレッジ
9 月 11 日	9 月 11 日	3	1	3	県社協
9 月 26 日	10 月 30 日	1	25	25	北陸学園
合 計		20	71	84	

⑦ 事故

ア 介護上の事故（合計 20 件、内保険適用 13 件）

発生月日	性別	年齢	部署	事故等の内容・原因	再発防止策
4 月 6 日	女	98	短期	転倒による左大腿部骨折	見守りが出来る居室を利用するようにしました。
5 月 29 日	男	86	短期	転倒（頭部打撲）	見守りが出来る居室を利用し、巡回頻度をあげるようにしました。
6 月 2 日	男	86	短期	ベッドより転落（頭部打撲）	緩衝マット等利用し安全面への配慮と、巡回頻度をあげるようにしました。
6 月 27 日	女	100	短期	転倒による左肋骨骨折	歩行状態を把握し、見守り出来る環境を整えました。
7 月 16 日	女	94	通所	送迎中に座席より転落し表皮剥離をつくる	添乗員の送迎車中での見守り業務を再確認しました。
7 月 28 日	女	90	通所	誤薬	与薬の業務に集中できる環境づくりと確認の徹底を行います。
7 月 30 日	女	94	特養	誤薬	与薬の業務に集中できる環境づくりと確認の徹底を行います。
8 月 30 日	男	74	特養	誤嚥	配膳手順、食事席、職員配置の見直しにより、見守りを強化しました。
9 月 23 日	女	95	特養	打撲	緩衝マット等利用し安全面に配慮と、巡回頻度をあげるようにしました。
10 月 13 日	男	66	特養	転倒（頭部打撲）	本人の行動に対して安全な環境を整えると共に、身体状況を把握し必要時は付き添い見守りを行います。
11 月 9 日	女	83	特養	転倒による左外踝骨折	移動の補助具が安全に使えるような配置をします。

11 月 26 日	女	83	特養	誤薬	臨時薬の服用に際しては、与薬およびセットする段階で確認を徹底します。
11 月 26 日	男	82	特養	転倒（頭部打撲）	車イスでの徘徊がある方に対しての見守り意識を高めます。
12 月 6 日	女	82	特養	介助方法が原因と思われる骨折	身体状況に合わせた介助を行います。また、身体状況の変化があった際は対応の検討を必ず行います。
12 月 20 日	女	95	特養	転倒（頭部打撲）	介護職員間の連携を密にし、複数の呼び出しがあった際も臨機応変に対応するようにします。
12 月 26 日	女	94	短期	転倒（頭部打撲）	車イスでの徘徊がある方に対しての見守り意識を高めます。
1 月 16 日	女	92	特養	転倒（頭部打撲）	車イスでの徘徊がある方に対しての見守り意識を高めます。
1 月 27 日	女	77	特養	介助方法が原因と思われる骨折	身体状況に合わせた介助を行います。また、身体状況の変化があった際は対応の検討を必ず行います。
2 月 5 日	女	87	特養	転倒（頭部打撲）	認知症による不測の行動がある方の介助に際しての優先順位を考えリスクを減らします。
2 月 26 日	女	96	特養	転倒（頭部打撲）	車イスでの徘徊がある方に対しての見守り意識を高めます。

イ 車輛事故（合計 10 件、内保険適用 2 件）

発生月日	部署	事故等の内容・原因	再発防止策
6 月 2 日	包括	道路で方向転換しようとしたところ、段差に両前輪を脱輪する。	周囲の状況を確認し、不明の場合は下車して確認を行います。
6 月 15 日	通所	車庫と車輛の間隔を確認せずに進入し車庫と接触する。	障害物、建物等との間隔を確認してから進入を開始します。
6 月 27 日	通所	後方確認不備により後進時に車庫天井に接触する。	添乗員の後方確認の徹底を行い、不明の場合は下車して誘導します。
7 月 2 日	通所	狭窄路進行時、不注意により左路面の石垣に接触する。	狭窄路進行時は周囲や道路状況を確認し、安全に進行します。
7 月 7 日	通所	後方確認不備により、後進時に道路反射柱に接触する。	添乗員の後方確認の徹底を行い、不明の場合は下車して誘導します。
9 月 7 日	通所	車輛駐車時、後方確認の不備により、ピロティの柱に後部を接触させる。	後方の状況を確認し、不明の場合は下車して確認を行います。
9 月 8 日	通所	狭窄路左折する際、駐車していた車輛と接触する。	狭窄路進行時は周囲や道路状況を確認し、安全に進行します。
11 月 6 日	通所	利用者宅玄関まで送迎車両を進入させようとしたところ玄関車庫の鉄柱に車両を接触させる。	通行量の多い通りに面している場所での駐車であっても、慌てずに後方の安全確認を行う事を徹底します。
2 月 19 日	通所	送迎車両をピロティに駐車しようと切り替えしを行って後進させた際に柱に右車両後部を接触させる。	後進時の周囲の状況および安全確認を確実にを行うと共に、暗い場合はピロティ照明を点灯させ視界を確保します。
2 月 27 日	通所	雪壁で狭くなっていた道路において送迎車両の左前アンダーミラーを雪底に接触破損する。	狭窄路での左右の確認をし、障害物との間に余裕を持たせて通行します。

⑧ 苦情（合計3件）

発生日	部署	苦情の内容・原因	再発防止策
4月19日	通所	利用時の処遇に対して不快感を抱いたので是正して欲しい。	要望を確認し、安心安全に利用できる接遇を心掛ける様に検討し、改善していきます。
5月7日	短期	事業所間の電話取り次ぎにおける言動と帰宅時の携帯酸素ボンベのバルブ閉め忘れを是正して欲しい。	電話取り次ぎに係る電話対応マナーを全職員で再考し、相手に失礼がない様な対応が出来ることとする。また、処遇においての最終確認を励行するようにします。
12月16日	包括	訪問先にての態度や言動に民生委員が不快な思いをした。	相談職という立場を自覚し、対人援助においてのマナーを守るように改善します。

⑨ 拘束（合計3件）

発生日	終了日	部署	拘束の内容	対応
短期利用時	継続	短期	掻痒感からの掻きむしりを予防する為、家人の希望でミトン手袋を使用しました。	食事・入浴時は外します。
短期利用時	7月14日	短期	掻痒感からの掻きむしり及び尿カテーテル抜去のリスクがあり、家人の希望でミトン手袋を使用しました。	食事・入浴時は外します。
特養入居時	継続	特養	経鼻栄養のチューブ抜去の恐れあるためミトン手袋を使用しました。	見守りのできる時間は外して経過観察をし、現在食事中以外は外すようになりました。

(6) 食事の状況

① 事業別食数

	特養	特養家族	短期入所	通所介護	合 計
4月	7,616	4	2,636	923	11,179
5月	8,507	3	2,636	971	12,117
6月	8,634	0	2,589	938	12,161
7月	9,023	6	2,601	986	12,616
8月	9,103	1	2,679	972	12,755
9月	8,814	2	2,700	946	12,462
10月	8,957	6	2,612	981	12,556
11月	8,731	5	2,709	950	12,395
12月	8,981	3	2,781	964	12,729
1月	8,806	10	2,824	901	12,541
2月	7,981	6	2,575	864	11,426
3月	8,827	6	2,756	928	12,517
合 計	103,980	52	32,098	11,324	147,454

② 食事形態内容内訳

主食 \ 副食	常 菜	刻み	極刻み	ミキサー	合 計
常 食	12	7	2	0	21
全 粥	3	13	20	6	42
五分粥	0	0	0	0	0
三分粥	0	0	0	0	0
ミキサー	0	0	0	32	32
流動食					12
経管栄養					9
合 計	15	20	22	38	116

※28年度特養実入居者 116人の最終情報を基本数値としました。

③ 給与栄養状況

ア 常食

食糧構成	
食品群別	実給与量
魚介類	57 g
獣鳥肉類	47 g
卵類	26 g
大豆・大豆製品	74 g
牛乳	137 g
乳製品	28 g
海藻類	6 g
緑黄色野菜類	107 g
淡色野菜類	219 g
果実類	100 g
米	148 g
小麦・他の穀類	22 g
いも類	50 g
砂糖類	6 g
油脂類	7 g
味噌	10 g
調味料類	42 g

1日あたりの給与栄養量	
エネルギー	1,413 kcal
蛋白質	58.90 g
脂肪	32.70 g
カルシウム	630 mg
鉄	7.80 mg
レチノール当量	1,031 µg
ビタミンB1	0.95 mg
ビタミンB2	0.99 mg
ビタミンC	108 mg
食物繊維	12.30 g
食塩	8.00 g
栄養比	
穀類エネルギー比	40.30 %
蛋白質エネルギー比	16.70 %
動物性蛋白質	49.80 %
脂肪エネルギー比	20.80 %

イ 全粥

食糧構成	
食品群別	実給与量
魚介類	57 g
獣鳥肉類	47 g
卵類	25 g
大豆・大豆製品	72 g
牛乳	57 g
乳製品	103 g
海藻類	6 g
緑黄色野菜類	110 g
淡色野菜類	223 g
果実類	101 g
米	119 g
小麦・他の穀類	4 g
いも類	46 g
砂糖類	6 g
油脂類	7 g
味噌	10 g
調味料類	41 g

1日あたりの給与栄養量	
エネルギー	1,263 kcal
蛋白質	56.80 g
脂肪	29.70 g
カルシウム	649 mg
鉄	7.40 mg
レチノール当量	961 µg
ビタミンB1	0.90 mg
ビタミンB2	0.99 mg
ビタミンC	101 mg
食物繊維	11.70 g
食塩	8.10 g
栄養比	
穀類エネルギー比	33.60 %
蛋白質エネルギー比	18.00 %
動物性蛋白質	54.00 %
脂肪エネルギー比	21.10 %

○ 事業別報告

1 介護老人福祉施設（特別養護老人ホーム）

（１）入居者の状況

① 入退居の状況

月	区分	入居者	退居者
	4月	11	1
	5月	9	1
	6月	2	2
	7月	2	2
	8月	2	0
	9月	1	2
	10月	1	1
	11月	1	1
	12月	3	3
	1月	0	3
	2月	3	2
	3月	2	1
	合 計	37	19

② 退居理由

理 由	人 数	開設時からの累計
死 亡	16	404
長期入院	3	29
家庭復帰	0	5
施設変更	0	20
その他	0	5
合 計	19	463

③ 退居者の状況

月 日	退居理由	死亡場所	性別	年齢	在籍日数
4月19日	死亡	十日町病院	女	87	97
5月14日	死亡	三好園	女	90	3,077
6月21日	退院の見込みなく退去	十日町病院	女	86	860
6月23日	退院の見込みなく退去	十日町病院	女	92	79
7月17日	死亡	三好園	女	88	2,685
7月25日	死亡	三好園	女	96	2,614
9月8日	死亡	十日町病院	男	74	274
9月8日	退院の見込みなく退去	十日町病院	女	91	612
10月9日	死亡	三好園	女	95	2,072
11月30日	死亡	十日町病院	女	88	166
12月1日	死亡	三好園	女	84	4,074
12月12日	死亡	三好園	男	86	579
12月27日	死亡	三好園	女	95	2,184
1月8日	死亡	三好園	男	91	2,925
1月24日	死亡	三好園	男	93	1,519
1月26日	死亡	十日町病院	男	86	97
2月4日	死亡	十日町病院	女	79	261
2月21日	死亡	三好園	女	90	624
3月24日	死亡	三好園	女	95	484

退居時平均年齢 ; 88.74 歳

平均在園期間 ; 1,330.68 日

※平成28年度実入居者116人の最終情報を基本数値としました。

④ 年齢別、性別状況

	65歳未満	65～69	70～74	75～79	80～84	85～89	90歳以上	合 計	平均年齢
男性	1	2	3	2	5	4	8	25	83.00
女性	0	4	1	6	13	22	45	91	88.32
合計	1	6	4	8	18	26	53	116	87.17
割合	0.86%	5.17%	3.45%	6.90%	15.52%	22.41%	45.69%	100.00%	

⑤ 月別介護度別利用状況

			合計	4月	5月	6月	7月	8月	9月	10月	11月	12月	1月	2月	3月
延べ人数	要介護1	男性	0	0	0	0	0	0	0	0	0	0	0	0	0
		女性	182	0	0	0	0	0	0	31	30	31	31	28	31
		計	182	0	0	0	0	0	0	31	30	31	31	28	31
	要介護2	男性	424	60	62	30	31	31	29	31	30	31	31	28	30
		女性	1,793	120	155	148	155	155	150	186	150	155	155	140	124
		計	2,217	180	217	178	186	186	179	217	180	186	186	168	154
	要介護3	男性	1,681	87	124	150	186	185	150	141	120	150	137	112	139
		女性	4,049	321	341	330	326	340	367	341	353	341	340	308	341
		計	5,730	408	465	480	512	525	517	482	473	491	477	420	480
	要介護4	男性	3,500	263	301	300	310	310	299	310	299	291	278	252	287
		女性	11,651	801	884	972	1,023	1,096	1,018	944	981	1,002	1,020	895	1,015
		計	15,151	1,064	1,185	1,272	1,333	1,406	1,317	1,254	1,280	1,293	1,298	1,147	1,302
	要介護5	男性	1,545	130	155	150	124	124	120	134	148	146	101	112	101
		女性	9,995	764	833	806	865	806	810	877	810	873	868	791	892
		計	11,540	894	988	956	989	930	930	1,011	958	1,019	969	903	993
	合計	男性	7,150	540	642	630	651	650	598	616	597	618	547	504	557
		女性	27,670	2,006	2,213	2,256	2,369	2,397	2,345	2,379	2,324	2,402	2,414	2,162	2,403
		計	34,820	2,546	2,855	2,886	3,020	3,047	2,943	2,995	2,921	3,020	2,961	2,666	2,960
実人員	要介護1	男性	0	0	0	0	0	0	0	0	0	0	0	0	0
		女性	6	0	0	0	0	0	0	1	1	1	1	1	1
		計	6	0	0	0	0	0	0	1	1	1	1	1	1
	要介護2	男性	14	2	2	1	1	1	1	1	1	1	1	1	1
		女性	59	4	5	5	5	5	5	6	5	5	5	5	4
		計	73	6	7	6	6	6	6	7	6	6	6	6	5
	要介護3	男性	59	3	4	5	6	6	6	5	5	5	5	4	5
		女性	136	12	11	11	11	11	13	11	12	11	11	11	11
		計	195	15	15	16	17	17	19	16	17	16	16	15	16
	要介護4	男性	117	9	10	10	10	10	10	10	10	10	9	9	10
		女性	393	28	31	34	33	36	34	31	33	34	33	33	33
		計	510	37	41	44	43	46	44	41	43	44	42	42	43
	要介護5	男性	55	5	5	5	4	4	4	5	5	5	5	4	4
		女性	339	27	30	28	29	26	27	29	27	29	28	30	29
		計	394	32	35	33	33	30	31	34	32	34	33	34	33
	合計	男性	245	19	21	21	21	21	21	21	21	21	20	18	20
		女性	933	71	77	78	78	78	79	78	78	80	78	80	78
		計	1,178	90	98	99	99	99	100	99	99	101	98	98	98

⑥ 出身市町村状況

市町村	区 分	男 性	女 性	合 計	割 合
十日町市		25	91	116	100.00%
津南町		0	0	0	0.00%
その他		0	0	0	0.00%
合 計		25	91	116	100.00%

⑦ 身体状況

ア 日常生活自立度（寝たきり度）状況

	生活自立	準寝たきり		寝たきり				合 計
	J ランク	A ランク		B ランク		C ランク		
		A1	A2	B1	B2	C1	C2	
男 性	0	0	3	2	9	5	6	25
女 性	0	1	8	7	32	9	34	91
合 計	0	1	11	9	41	14	40	116
割 合	0.00%	0.86%	9.48%	7.76%	35.35%	12.07%	34.48%	100.00%

イ 認知症状況

	自立	I	Ⅱa	Ⅱb	Ⅲa	Ⅲb	Ⅳ	M	合 計
男 性	1	1	0	5	6	4	5	3	25
女 性	0	2	6	17	34	5	20	7	91
合 計	1	3	6	22	40	9	25	10	116
割 合	0.86%	2.59%	5.17%	18.97%	34.48%	7.76%	21.55%	8.62%	100.00%

⑧ 医療保険加入状況

区 分	65歳未満	65～69歳	70歳以上	合 計
国民健康保険	1	5	1	7
社会保険（遠隔地）	0	0	0	0
後期高齢者医療保険	0	1	90	91
県 障	1	2	21	24

⑨ 入居者負担金の状況

ア 入居者負担額減免状況（補足給付対象者状況）

区 分		居住費	食 費	人 数	割 合
多床室	第1段階	0	210	0	0.00%
		0	300	1	0.86%
	第2段階	370	390	40	34.48%
	第3段階	370	650	46	39.66%
	減免なし	840	1,380	23	19.83%

個 室	第1段階	320	300	0	0.00%
	第2段階	420	390	2	1.72%
	第3段階	820	650	3	2.59%
	減免なし	1,150	1,380	1	0.86%
合 計				116	100.00%

イ 入居者負担金

(平成29年3月末日)

負担金の額	人 数	割 合
0～10,000	1	1.00%
10,001～30,000	2	2.00%
30,001～40,000	36	36.00%
40,001～50,000	21	21.00%
50,001～60,000	22	22.00%
60,001～70,000	1	1.00%
70,001～80,000	0	0.00%
80,001～90,000	4	4.00%
90,001～100,000	10	10.00%
100,000～	3	3.00%
合 計	100	100.00%

参 考

最少金額 1,563円

最高金額 104,200円

平均金額 52,106円

⑩ 居室稼働状況

	空き居室数				居室稼働延べ数	稼働率	備 考
	退居不在	入 院	外 泊	計			
4月	445	9	0	454	2,546	84.87%	
5月	213	28	4	245	2,855	92.10%	
6月	67	45	2	114	2,886	96.20%	
7月	80	0	0	80	3,020	97.42%	
8月	48	1	4	53	3,047	98.29%	
9月	44	9	4	57	2,943	98.10%	
10月	74	29	2	105	2,995	96.61%	
11月	36	39	4	79	2,921	97.37%	
12月	65	14	1	80	3,020	97.42%	
1月	97	37	5	139	2,961	95.52%	
2月	112	22	0	134	2,666	95.21%	
3月	106	9	4	119	2,981	96.16%	
合 計	1,387	242	30	1,659	34,841	95.45%	

(2) 処遇の状況

① 行事等の実施状況

施設全体

月 日	行事・活動名	内 容	備 考
4 月 10 日	お楽しみ会	新人職員紹介イベント	
19 日	喫茶の日	季節を感じるお菓子で茶話会	
26 日	誕生者食事会	家族と一緒に食事会	
5 月 3 日	きものまつり見学	十日町きもの祭り見学	
8 日	お楽しみ会	職員による催し物	
29 日	誕生者食事会	家族と一緒に食事会	
6 月 6 日	菖蒲湯	菖蒲湯に入り季節を感じる	(～8日)
12 日	喫茶の日	季節を感じるお菓子で茶話会	
26 日	誕生者食事会	家族と一緒に食事会	
7 月 1 日	七夕制作	短冊・飾りづくり	
10 日	喫茶の日	季節を感じるお菓子で茶話会	
24 日	誕生者食事会	家族と一緒に食事会	
30 日	納涼大会	盆踊り、夜店、花火 等	
8 月 7 日	喫茶の日	季節を感じるお菓子で茶話会	
14 日	下条花火観賞	花火を見ながらお酒を少々	
28 日	誕生者食事会	家族と一緒に食事会	
9 月 4 日	喫茶の日	季節を感じるお菓子で茶話会	
19 日	敬老会	家族を招き昼食会・演芸	
23 日	北越保育園慰問	マーチング・歌・ダンス	
25 日	誕生者食事会	家族と一緒に食事会	
10 月 10 日	喫茶の日	季節を感じるお菓子で茶話会	
30 日	誕生者食事会	家族と一緒に食事会	
11 月 20 日	特養大運動会	運動、応援して楽しむ	
27 日	誕生者食事会	家族と一緒に食事会	
27 日	喫茶の日	季節を感じるお菓子で茶話会	
12 月 11 日	お楽しみ忘年会	ボラより大正琴公演	
18 日	喫茶の日	季節を感じるお菓子で茶話会	
22 日	ゆず湯	ゆず湯を楽しんでもらう	(～24日)
25 日	誕生者食事会	家族と一緒に食事会	
28 日	餅つき	鏡餅作り	
1 月 1 日	新春お楽しみ会	カルタ・書き初め等	(～3日)
8 日	喫茶の日	季節を感じるお菓子で茶話会	
15 日	どんど焼き	季節を感じるお菓子で茶話会	
29 日	誕生者食事会	家族と一緒に食事会	

2月5日	節分お楽しみ会	鬼に向かい豆まきする	
19日	雪まつり見学	雪まつり会場に行く	
26日	誕生者食事会	家族と一緒に食事会	
3月5日	ひなまつり喫茶	雛人形を見ながら茶話会	
26日	誕生者食事会	家族と一緒に食事会	

② 入浴の実施状況

	対象者数	回数	入浴曜日、時間
個浴（家庭浴）	7	2回／週	月・火・木・金・土 の 午前、午後
一般浴	0	0回／週	
リフト浴	28	2回／週	月・火・木・金・土 の 午前、午後
特 浴	81	2回／週	月・火・水・木・金・土 の 午前、午後

③ リハビリ実施状況

	4月	5月	6月	7月	8月	9月	10月	11月	12月	1月	2月	3月	合 計
対 象 者	90	98	99	99	99	100	99	98	101	97	98	97	1,175
実施日数	30	31	30	31	31	30	31	30	31	31	28	31	365
延べ回数	2,546	2,855	2,886	3,020	3,047	2,943	2,995	2,921	3,020	2,961	2,666	2,960	34,820

④ クラブ活動実施状況

実施月	4月	5月	6月	7月	8月	9月	10月	11月	12月	1月	2月	3月	合 計
手芸クラブ	回数	0	1	1	1	0	1	1	0	0	0	0	5
	人数	0	5	8	6	0	6	5	0	0	0	0	30

⑤ 個別外出実施状況

実施月	4月	5月	6月	7月	8月	9月	10月	11月	12月	1月	2月	3月	合 計
実施回数	2	1	1	1	0	0	1	0	0	0	0	0	6
参加人数	2	2	1	1	0	0	1	0	0	0	0	0	7

⑥ 外泊・外出の状況

月	区分	外 泊		
		男 性	女 性	合 計
4 月		0	1	1
5 月		2	2	4
6 月		2	1	3
7 月		1	0	1
8 月		2	5	7
9 月		2	1	3
10 月		0	2	2
11 月		1	3	4
12 月		1	1	2
1 月		0	1	1
2 月		0	0	0
3 月		2	1	3
合 計		13	18	31

月	区分	外 出		
		男 性	女 性	合 計
4 月		0	9	9
5 月		2	5	7
6 月		0	10	10
7 月		2	7	9
8 月		5	7	12
9 月		0	3	3
10 月		1	8	9
11 月		0	4	4
12 月		1	2	3
1 月		1	3	4
2 月		0	2	2
3 月		0	3	3
合 計		12	63	75

(3) 事業内会議・研修等開催状況

① 事業内会議

会議名	4月	5月	6月	7月	8月	9月	10月	11月	12月	1月	2月	3月	合計
班内会議	1	1	1	1	1	1	1	1	1	1	1	1	12
スタッフ会議	2	3	3	2	2	2	2	2	3	2	2	4	29
拘束0検討会	4	4	4	4	4	4	4	4	4	4	4	4	48
排泄検討会	2	2	2	3	2	3	1	1	3	0	0	3	22
環境・入浴検討会	4	0	0	1	0	1	2	1	2	3	0	0	14
食事・口腔検討会	3	1	2	3	0	4	0	0	3	1	2	3	22
その他	2	3	3	2	7	2	1	2	2	2	5	1	32

② 入居検討会議

開催月日	検討内容
6 月 28 日	入居順位の検討・決定等
9 月 23 日	入居順位の検討・決定等
12 月 21 日	入居順位の検討・決定等
3 月 21 日	入居順位の検討・決定等

③ 事業内研修

開催月日	研修内容	参加人数
5月23日	メンタルヘルス研修	32
6月10日	緊急時対応	28
6月24日	緊急時対応(2)	32
7月21日	ゲートキーパー研修	45
10月19日	感染症予防研修	43
11月24日	口腔ケア研修	26
11月30日	救急救命研修	29
12月21日	救急救命研修	22
3月3月	救急救命研修	29

(4) ケアマネジメントに関する事項

① ケア会議等実施状況

開催月	会議実施回数	検討人数	ケアプラン作成人数
4月	26	29	26
5月	19	22	19
6月	24	27	24
7月	17	21	17
8月	23	26	22
9月	22	23	22
10月	18	20	17
11月	13	16	13
12月	27	31	27
1月	19	21	19
2月	24	24	23
3月	24	27	24
合 計	256	287	253

② 認定申請・調査件数

申請・調査月	認定申請	調査件数
4月	3	3
5月	6	4
6月	2	1
7月	6	3
8月	7	5
9月	3	2
10月	2	1
11月	2	0
12月	2	2
1月	4	4
2月	3	0
3月	6	5
合 計	46	30

(5) 家族等に関する事項

① 家族会開催状況

開催月日	内 容
4月7日	家族会役員会
5月15日	家族会総会及び清掃作業
7月24日	第2回家族会作業
8月10日	仏事供養
9月19日	敬老会
10月5日	第2回家族会役員会
11月20日	第3回家族会作業及び親睦会
3月16日	仏事供養

② 面会の状況

対象月	4月	5月	6月	7月	8月	9月	10月	11月	12月	1月	2月	3月	合計
面会者数(人)	236	278	246	286	292	217	250	196	256	240	217	229	2,943

(6) 医務の状況

① 健康診断状況

開催月日	人数	内 容
5月 11日	56	医師診察 胸部レントゲン、血圧、体重、検尿
5月 25日	36	医師診察 胸部レントゲン、血圧、体重、検尿
6月 30日	97	医師診察 血液検査、心電図
11月 10日	94	入居者インフルエンザ予防接種
11月 10日	14	入居者肺炎球菌ワクチン接種
11月 18日	1	入居者インフルエンザ予防接種

② 嘱託医師診察状況

	4月	5月	6月	7月	8月	9月	10月	11月	12月	1月	2月	3月	合計
定期診察	90	98	99	99	99	100	99	98	101	97	98	97	1,175
臨時診察	68	112	75	60	59	58	73	87	58	43	42	58	793

③ 医療機関受診・通院者数

	4月	5月	6月	7月	8月	9月	10月	11月	12月	1月	2月	3月	合計
内科(施設外)	3	1	1	1	0	1	0	0	0	0	1	0	8
外科	0	0	0	0	0	0	0	1	0	0	0	0	1
眼科	2	2	1	1	1	3	2	0	1	2	0	0	15
泌尿器科	0	1	2	0	0	0	0	0	1	0	0	0	4
整形外科	3	1	2	1	2	1	1	1	2	3	2	2	21
耳鼻科	3	1	2	1	3	2	1	2	0	0	0	1	16
脳外科	0	0	0	0	0	0	1	0	0	0	0	0	1
精神科	0	4	2	0	1	1	0	0	0	0	0	0	8
神経内科	0	0	0	1	1	0	0	0	0	0	0	0	2
皮膚科	0	2	0	0	0	0	0	2	1	3	0	0	8
婦人科	0	0	0	0	0	0	0	0	0	0	0	0	0
歯科	7	4	7	2	7	11	4	0	0	2	1	2	47
その他	0	0	0	0	0	0	0	0	0	0	0	0	0
合計	18	16	17	7	15	19	9	6	5	10	4	5	131

④ 医療機関への入院状況

N o	性 別	医療機関名	科 名	病 名	日 数	備 考
1	女	十日町病院	外科	腹部大動脈破裂	0	
2	女	十日町病院	内科	尿路感染症、敗血症	21	
3	女	十日町病院	内科	肺炎	32	
4	女	十日町病院	脳外科	脳梗塞	9	
5	女	十日町病院	内科	尿路感染症、脱水	20	
6	男	十日町病院	内科	誤嚥	9	
7	女	十日町病院	脳外科	右脳梗塞	1	
8	女	十日町病院	内科	尿路感染症	15	
9	男	十日町病院	内科	肺炎	49	
10	男	十日町病院	内科	胃ろう増設	10	
11	女	十日町病院	内科	肺炎	7	
12	男	十日町病院	内科	心不全、腎不全	27	
13	男	十日町病院	内科	肺炎	11	
14	女	十日町病院	内科	急性心筋梗塞	0	
15	女	十日町病院	内科	胆管炎	28	
16	男	十日町病院	内科	誤嚥性肺炎	23	
17	男	十日町病院	内科	誤嚥性肺炎	2	

2 (介護予防) 短期入所生活介護事業

(1) 利用者の状況

① 月別利用状況

		4月	5月	6月	7月	8月	9月	10月	11月	12月	1月	2月	3月	合 計	前年度実績
利用 者	男性	34	33	37	33	37	36	35	35	36	31	33	36	416	376
	女性	76	71	74	71	69	72	75	73	72	65	67	68	853	847
	合計	110	104	111	104	106	108	110	108	108	96	100	104	1,269	1,223
利用日数		985	976	967	969	997	1,007	979	1,013	1,036	1,032	951	1,016	11,928	12,501
一日平均		32.83	31.48	32.23	31.26	32.16	33.57	31.58	33.77	33.42	33.29	33.96	32.77	32.68	34.16
稼働率		91.20	87.46	89.54	86.83	89.34	93.24	87.72	93.80	92.83	92.47	94.35	91.04	90.78	94.88
送迎者数		272	268	275	273	275	295	292	291	296	238	239	259	3,273	3,406
食事数		2,636	2,636	2,589	2,601	2,676	2,700	2,612	2,709	2,781	2,824	2,575	2,756	32,095	33,573
備 考		<ul style="list-style-type: none"> ・利用者の数値は各月ごとにまとめたものであり、月をまたいで利用された方は双方の月で計算されています。 ・個人別実利用者は、223 人（男性72人、女性151人）でした。 ・利用率は1日36床にて計算しています。 													

② 制度別利用状況

		4月	5月	6月	7月	8月	9月	10月	11月	12月	1月	2月	3月	合 計	前年度実績
利用者数	介護予防	3	1	3	2	1	0	4	2	5	3	5	5	34	19
	介護	107	103	108	102	102	106	104	105	102	92	94	98	1,223	1,203
	身体障害者	0	0	0	0	1	1	1	1	1	1	1	1	8	1
	生活管理	0	0	0	0	2	1	1	0	0	0	0	0	4	0
	合 計	110	104	111	104	106	108	110	108	108	96	100	104	1,269	1,223
利用日数	介護予防	9	1	14	7	16	0	13	5	12	10	19	13	119	98
	介護	976	975	953	962	946	968	934	978	993	991	904	972	11,552	12,393
	身体障害者	0	0	0	0	21	30	31	30	31	31	28	31	233	10
	生活管理	0	0	0	0	14	9	1	0	0	0	0	0	24	0
	合 計	985	976	967	969	997	1,007	979	1,013	1,036	1,032	951	1,016	11,928	12,501
送迎者数	介護予防	6	1	6	4	2	0	8	4	10	6	10	10	67	37
	介護	266	267	269	269	272	295	284	287	286	232	229	249	3,205	3,365
	身体障害者	0	0	0	0	1	0	0	0	0	0	0	0	1	4
	生活管理	0	0	0	0	0	0	0	0	0	0	0	0	0	0
	合 計	272	268	275	273	275	295	292	291	296	238	239	259	3,273	3,406
食事数	介護予防	22	2	35	16	44	0	29	10	28	24	47	30	287	255
	介護	2,614	2,634	2,554	2,585	2,534	2,590	2,491	2,613	2,661	2,708	2,445	2,634	31,063	33,318
	身体障害者	0	0	0	0	60	86	89	86	92	92	83	92	680	18
	生活管理	0	0	0	0	38	24	3	0	0	0	0	0	65	0
	合 計	2,636	2,636	2,589	2,601	2,676	2,700	2,612	2,709	2,781	2,824	2,575	2,756	32,095	33,591
備 考		・利用者の数値は各月ごとにまとめたものであり、月をまたいで利用された方は双方の月で計算されています。													

③ 月別介護度別利用状況

			合計	4月	5月	6月	7月	8月	9月	10月	11月	12月	1月	2月	3月
延べ人数	要支援1	男性	13	0	0	0	0	0	0	5	0	0	0	4	4
		女性	11	3	0	0	3	0	0	2	0	0	0	3	0
		計	24	3	0	0	3	0	0	7	0	0	0	7	4
	要支援2	男性	10	0	0	0	0	0	0	4	3	0	0	0	3
		女性	85	6	1	14	4	16	0	2	2	12	10	12	6
		計	95	6	1	14	4	16	0	6	5	12	10	12	9
	要介護1	男性	63	7	19	2	0	6	0	3	11	3	6	3	3
		女性	317	37	13	12	12	12	13	32	28	27	31	35	65
		計	380	44	32	14	12	18	13	35	39	30	37	38	68
	要介護2	男性	683	37	53	47	41	60	63	60	58	80	59	61	64
		女性	1,951	172	182	168	225	193	178	142	154	133	119	125	160
		計	2,634	209	235	215	266	253	241	202	212	213	178	186	224
	要介護3	男性	1,825	161	164	162	168	142	146	133	148	160	146	142	153
		女性	1,983	159	166	165	126	171	151	155	182	183	213	172	140
		計	3,808	320	330	327	294	313	297	288	330	343	359	314	293
	要介護4	男性	1,043	82	67	93	78	76	87	78	84	79	114	103	102
		女性	1,458	126	112	113	86	95	146	135	150	161	132	114	88
		計	2,501	208	179	206	164	171	233	213	234	240	246	217	190
	要介護5	男性	266	28	9	38	50	32	19	30	6	9	10	9	26
		女性	1,963	167	190	153	176	159	165	166	157	158	161	140	171
		計	2,229	195	199	191	226	191	184	196	163	167	171	149	197
	その他	男性	240	0	0	0	0	28	30	31	30	31	31	28	31
		女性	17	0	0	0	0	7	9	1	0	0	0	0	0
		計	257	0	0	0	0	35	39	32	30	31	31	28	31
	合 計	男性	4,143	315	312	342	337	344	345	344	340	362	366	350	386
		女性	7,785	670	664	625	632	653	662	635	673	674	666	601	630
		計	11,928	985	976	967	969	997	1,007	979	1,013	1,036	1,032	951	1,016
実人員	要支援1	男性	3	0	0	0	0	0	0	1	0	0	0	1	1
		女性	4	1	0	0	1	0	0	1	0	0	0	1	0
		計	7	1	0	0	1	0	0	2	0	0	0	2	1
	要支援2	男性	3	0	0	0	0	0	0	1	1	0	0	0	1
		女性	24	2	1	3	1	1	0	1	1	5	3	3	3
		計	27	2	1	3	1	1	0	2	2	5	3	3	4
	要介護1	男性	10	1	1	1	0	1	0	1	1	1	1	1	1
		女性	54	6	2	2	2	2	4	7	6	4	4	6	9
		計	64	7	3	3	2	3	4	8	7	5	5	7	10
	要介護2	男性	91	7	10	7	6	8	8	7	7	10	6	7	8
		女性	236	20	25	23	29	23	20	17	18	16	14	14	17
		計	327	27	35	30	35	31	28	24	25	26	20	21	25
	要介護3	男性	160	13	13	14	14	12	13	12	13	14	14	13	15
		女性	234	19	19	20	17	19	19	20	23	22	20	20	16
		計	394	32	32	34	31	31	32	32	36	36	34	33	31
	要介護4	男性	103	9	7	11	9	9	10	9	10	8	7	8	6
		女性	163	13	12	14	10	13	17	17	14	14	14	12	13
		計	266	22	19	25	19	22	27	26	24	22	21	20	19
	要介護5	男性	37	4	2	4	4	5	4	3	2	2	2	2	3
		女性	135	15	12	12	11	10	11	11	11	11	10	11	10
		計	172	19	14	16	15	15	15	14	13	13	12	13	13
	その他	男性	9	0	0	0	0	2	1	1	1	1	1	1	1
		女性	3	0	0	0	0	1	1	1	0	0	0	0	0
		計	12	0	0	0	0	3	2	2	1	1	1	1	1
	合 計	男性	416	34	33	37	33	37	36	35	35	36	31	33	36
		女性	853	76	71	74	71	69	72	75	73	72	65	67	68
		計	1,269	110	104	111	104	106	108	110	108	108	96	100	104

※平成28年度実利用者223人の最終情報を基本数値としました。

④ 市町村別実利用者状況

	十日町市	津南町	その他	合計
男 性	71	0	1	72
女 性	151	0	0	151
合 計	222	0	1	223

⑤ 年齢別、性別状況

	65歳未満	65～69	70～74	75～79	80～84	85～89	90歳以上	合 計	平均年齢
男 性	1	3	3	5	21	18	21	72	84.86
女 性	0	3	2	4	21	48	73	151	89.08
合 計	1	6	5	9	42	66	94	223	87.72
割 合	0.45%	2.69%	2.24%	4.04%	18.83%	29.60%	42.15%	100.00%	

⑥ 身体状況

ア 日常生活自立度（寝たきり度）状況

	生活自立	準寝たきり		寝たきり				合 計
	J ランク	A ランク		B ランク		C ランク		
		A1	A2	B1	B2	C1	C2	
男 性	9	11	25	7	13	3	4	72
女 性	24	33	46	11	18	7	12	151
合 計	33	44	71	18	31	10	16	223
割 合	14. 80%	19. 73%	31. 85%	8. 07%	13. 90%	4. 48%	7. 17%	100. 00%

イ 認知症状況

	自立	I	Ⅱa	Ⅱb	Ⅲa	Ⅲb	Ⅳ	M	合 計
男 性	4	13	10	22	16	2	5	0	72
女 性	8	25	20	45	30	10	11	2	151
合 計	12	38	30	67	46	12	16	2	223
割 合	5.38%	17.04%	13.45%	30.04%	20.64%	5.38%	7.17%	0.90%	100.00%

(2) 処遇の状況

行事等の実施状況

開催日時	内容
4 月 14 日	喫茶の日
4 月 18 日	カラオケを愛する会
4 月 21 日	お花見（～29日）
5 月 5 日	端午の節句（こどもの日）
5 月 15 日	母の日
5 月 26 日	喫茶の日
6 月 9 日	父の日（喫茶の日）
6 月 13 日	ひだまり畑作業
6 月 20 日	カラオケを愛する会
6 月 23 日	喫茶の日
7 月 1 月	歌の会
7 月 7 日	七夕祭り
7 月 14 月	喫茶の日
7 月 18 日	カラオケを愛する会
8 月 15 日	スイカ割り大会
8 月 14 日	下条花火観覧
8 月 14 日	カラオケを愛する会
8 月 19 日	喫茶の日
9 月 1 日	運動会
9 月 15 日	お月見
9 月 19 月	敬老会
9 月 29 日	喫茶の日
10 月 6 日	喫茶の日
10 月 17 日	カラオケを愛する会
10 月 30 日	じょんのび祭
11 月 17 日	喫茶の日
11 月 21 日	カラオケを愛する会
11 月 29 日	演奏会
12 月 12 日	喫茶の日
12 月 19 日	カラオケを愛する会
12 月 21 日	ゆず湯（冬至）
12 月 22 日	クリスマス・忘年会
1 月 1 日	お正月お楽しみ会
1 月 15 日	どんど焼き
1 月 26 日	喫茶の日
2 月 5 日	節分
2 月 13 日	カラオケを愛する会
2 月 23 日	喫茶の日

3月 2日	ひなまつり
3月 16日	ホワイトデー
3月 30日	喫茶の日

(3) 事業内会議・研修等開催状況

① 事業内会議

会議名	4月	5月	6月	7月	8月	9月	10月	11月	12月	1月	2月	3月	合計
ケア会議	3	4	4	2	2	2	2	0	1	2	2	4	28
排泄検討会	0	1	0	0	0	0	0	0	0	0	0	1	2
生活検討会	0	1	0	0	0	0	0	0	0	0	0	1	2
ケアプラン検討会	0	1	0	0	0	0	0	0	0	0	0	1	2
スタッフ会議	0	1	0	0	0	0	1	0	0	0	0	0	2

② 事業内研修

開催月日	研修内容	参加人数
4月26日	リスク検討会	9
6月1日	リスク検討会	9
7月22日	リスク検討会	10
10月19日	リスク検討会	8
10月27日	リスク検討会	8
12月14日	リスク検討会	8

3 (介護予防) 通所介護事業 (介護予防) 認知症対応型通所介護事業

◆ 通常規模型

(1) 利用者の状況

① 月別利用状況

ア 介護給付

	4 月	5 月	6 月	7 月	8 月	9 月	10 月	11 月	12 月	1 月	2 月	3 月	合 計	前年度実績
事業日数	30	31	30	31	31	30	31	30	31	31	28	31	365	366
実利用人数	84	83	85	80	76	84	79	80	80	80	79	73		
延べ利用人数	586	617	597	609	600	581	592	555	579	531	502	539	6,888	7,133
一日平均	19.53	19.90	19.90	19.65	19.35	19.37	19.10	18.50	18.68	17.13	17.93	17.39	18.87	19.49
基本サービス	586	617	597	609	600	581	592	555	579	531	502	539	6,888	7,133
入 浴	575	605	589	595	593	575	584	548	567	523	496	528	6,778	6,987
食 事	580	613	593	604	595	575	589	550	574	526	497	534	6,830	7,056
送迎者数	586	617	597	609	600	581	592	555	579	531	502	521	6,870	7,133

イ 予防給付

	4 月	5 月	6 月	7 月	8 月	9 月	10 月	11 月	12 月	1 月	2 月	3 月	合 計	前年度実績
事業日数	30	31	30	31	31	30	31	30	31	31	28	31	365	366
実利用人数	16	16	17	17	18	22	22	21	20	20	21	22		
延べ利用人数	79	86	90	96	96	103	126	125	118	118	112	131	1,280	726
一日平均	2.63	2.77	3.00	3.10	3.10	3.43	4.06	4.17	3.81	3.81	4.00	4.23	3.51	1.98
基本サービス	79	86	90	96	96	103	126	125	118	118	112	131	1,280	726
入 浴	74	81	81	85	90	95	116	120	109	112	108	124	1,195	658
食 事	79	86	90	96	96	103	126	125	118	117	112	131	1,279	726
送迎者数	79	86	90	96	96	103	126	125	118	118	112	131	1,280	726

ウ 身障デイ

	4 月	5 月	6 月	7 月	8 月	9 月	10 月	11 月	12 月	1 月	2 月	3 月	合 計	前年度実績
事業日数	30	31	30	31	31	30	31	30	31	31	28	31	365	366
実利用人数	2	2	2	2	2	1	1	1	1	1	1	1		
延べ利用人数	13	11	12	13	10	8	8	8	10	8	8	9	118	150
一日平均	0.43	0.35	0.40	0.42	0.32	0.27	0.26	0.27	0.32	0.26	0.29	0.29	0.32	0.41
基本サービス	13	11	12	13	10	8	8	8	10	8	8	9	118	150
入 浴	13	11	12	13	10	8	8	8	10	8	8	9	118	150
食 事	8	7	8	8	9	8	8	8	10	8	8	9	99	98
送迎者数	8	7	8	8	9	8	8	8	10	8	8	9	99	98

エ 全 体

	4 月	5 月	6 月	7 月	8 月	9 月	10 月	11 月	12 月	1 月	2 月	3 月	合 計	前年度実績
事業日数	30	31	30	31	31	30	31	30	31	31	28	31	365	366
実利用人数	102	110	104	99	96	107	102	102	101	101	101	96		
延べ利用人数	678	714	699	718	706	692	726	688	707	657	622	679	8,286	8,009
一日平均	22.60	23.03	23.30	23.16	22.77	23.07	23.42	22.93	22.81	21.19	22.21	21.90	22.70	21.88
稼働率	90.40	92.13	93.20	92.65	91.10	92.27	93.68	91.73	91.23	84.77	88.86	87.61	90.81	87.53
基本サービス	678	714	699	718	706	692	726	688	707	657	622	679	8,286	8,009
入 浴	662	697	682	693	693	678	708	676	686	643	612	661	8,091	7,795
食 事	667	706	691	708	700	686	723	683	702	651	617	674	8,208	7,880
送迎者数	673	710	695	713	705	692	726	688	707	657	622	661	8,249	7,957

② 月別介護度別延べ利用状況

	4 月	5 月	6 月	7 月	8 月	9 月	10 月	11 月	12 月	1 月	2 月	3 月	合 計	前年度実績
要支援1	9	11	14	18	20	16	14	12	13	14	16	17	174	94
要支援2	70	75	76	78	76	87	112	113	105	104	96	114	1,106	632
要介護1	128	151	121	124	128	141	147	130	151	151	130	125	1,627	1,406
要介護2	193	231	236	240	210	179	172	156	163	148	131	141	2,200	2,462
要介護3	154	138	146	147	160	157	179	175	180	156	158	175	1,925	1,750
要介護4	78	73	71	75	79	80	72	72	61	55	63	76	855	1,139
要介護5	33	24	23	23	23	24	22	22	24	21	20	22	281	376
身障者	13	11	12	13	10	8	8	8	10	8	8	9	118	150
合 計	678	714	699	718	706	692	726	688	707	657	622	679	8,286	8,009

※平成28年度実利用者95人の最終情報を基本数値としました。

③ 地区別利用状況

	下 条	中 条	新座、十日町	川 治	水 沢	吉 田	旧川西町	小千谷	合 計
男 性	13	9	4	0	0	0	0	0	26
女 性	38	20	3	0	0	0	8	0	69
合 計	51	29	7	0	0	0	8	0	95
割 合	53.68%	30.53%	7.37%	0.00%	0.00%	0.00%	8.42%	0.00%	100.00%

④ 年齢別、性別状況

	65歳未満	65～69	70～74	75～79	80～84	85～89	90歳以上	合 計	平均年齢
男 性	2	2	1	4	9	5	3	26	80.89
女 性	0	0	0	5	13	25	26	69	87.90
合 計	2	2	1	9	22	30	29	95	84.40
割 合	2.11%	2.11%	1.05%	9.47%	23.16%	31.58%	30.52%	100.00%	

⑤ 身体状況

ア 要介護度別利用者状況

	要支援1	要支援2	要介護1	要介護2	要介護3	要介護4	要介護5	身障デイ	合 計
男 性	1	3	2	4	10	2	2	2	26
女 性	3	15	15	16	11	8	1	0	69
合 計	4	18	17	20	21	10	3	2	95
割 合	4.21%	18.95%	17.89%	21.05%	22.11%	10.53%	3.15%	2.11%	100.00%

イ 日常生活自立度（寝たきり度）状況

	生活自立	準寝たきり		寝たきり				合 計
	J ランク	A ランク		B ランク		C ランク		
		A1	A2	B1	B2	C1	C2	
男 性	3	9	6	1	2	4	1	26
女 性	17	22	16	8	3	3	0	69
合 計	20	31	22	9	5	7	1	95
割 合	21. 05%	32. 64%	23. 16%	9. 47%	5. 26%	7. 37%	1. 05%	100. 00%

ウ 認知症状況

	自立	I	Ⅱa	Ⅱb	Ⅲa	Ⅲb	Ⅳ	M	合 計
男 性	4	7	5	6	2	1	1	0	26
女 性	5	19	16	17	8	2	1	1	69
合 計	9	26	21	23	10	3	2	1	95
割 合	9.47%	27.37%	22.11%	24.21%	10.53%	3.15%	2.11%	1.05%	100.00%

⑥ 利用回数状況

	週1回	週2回	週3回	週4回	週5回以上	隔 週	不定期	合 計
人 数	42	35	8	4	0	0	6	95
割 合	44.21%	36.84%	8.42%	4.21%	0.00%	0.00%	6.32%	100.00%

(2) 処遇の状況

① 行事等実施状況

実施月	行 事 名	演芸ボラ (件)	備 考
4月	灌仏会、花見、誕生会、シャープの会公演	1	
5月	体力測定、母の日、誕生会、シャープの会公演	1	
6月	ろくろういん、父の日、菖蒲湯、誕生会、シャープの会公演	1	
7月	夏祭り、七夕、誕生会、シャープの会公演	1	
8月	納涼会、誕生会、十日町大祭り、シャープの会公演	5	
9月	外気浴ドライブ、誕生会、シャープの会公演	1	
10月	運動会、誕生会、じょんのび祭作品作り、シャープの会公演	1	
11月	風船バレー大会、誕生会、シャープの会公演	1	
12月	ゆず湯、誕生会、シャープの会公演	1	
1月	新春お楽しみ会、小正月行事、チンコロ作り、誕生会、シャープの会公演	1	
2月	節分、チンコロ作り、雪まつり、シャープの会公演	1	
3月	桃の節句、団子づくり、涅槃会、誕生会、シャープの会公演	1	

② リハビリ実施状況

		4月	5月	6月	7月	8月	9月	10月	11月	12月	1月	2月	3月	合 計
対象者人数	介護給付	13	13	13	13	12	12	11	11	11	11	11	11	142
	予防給付	12	12	12	13	12	14	5	5	5	5	5	5	105
	合 計	25	25	25	26	24	26	16	16	16	16	16	16	247
実施延べ回数	介護給付	89	52	55	50	16	35	13	22	17	11	12	12	384
	予防給付	33	11	6	5	2	3	8	5	8	6	8	8	103
	合 計	122	63	61	55	18	38	21	27	25	17	20	20	487

(3) 事業内会議・研修等開催状況

① 事業内会議

会議名	4月	5月	6月	7月	8月	9月	10月	11月	12月	1月	2月	3月	合 計
スタッフ会議	1	1	1	1	1	1	1	1	1	1	1	1	12
ひやりハット検討会	0	1	1	0	1	1	1	1	1	1	1	1	10
業務検討会	1	1	1	1	1	1	1	1	1	1	1	1	12
通常型スタッフ会議	1	0	0	0	0	1	0	0	0	0	0	1	3
午後の活動会議	1	1	1	1	1	1	1	1	1	1	1	1	12

② 事業内研修

開催月日	研修内容	参加人数
2月22日	総合事業について	13

(4) 介護者教室・介護者交流事業実施状況

開催月日	教室名	内 容	講師等	参集人員 (人)
6月27日	介護者教室・家族交流事業	認知症の方にお使い頂ける最新福祉用具について 他	津山 隼吾氏 村越 洋子氏	5

◆ 認知症対応型

(1) 利用者の状況

① 月別利用状況

ア 介護給付（全体）

	4 月	5 月	6 月	7 月	8 月	9 月	10 月	11 月	12 月	1 月	2 月	3 月	合 計	前年度実績
事業日数	30	31	30	31	31	30	31	30	31	31	28	31	365	366
実利用人数	37	36	35	38	37	37	37	42	41	39	38	37		
延べ利用人数	255	265	248	279	272	260	258	268	262	251	249	244	3,111	2,901
一日平均	8.50	8.55	8.27	9.00	8.77	8.67	8.32	8.93	8.45	8.10	8.89	7.87	8.52	7.93
稼働率	85.00	85.48	82.67	90.00	87.74	86.67	83.23	89.33	84.52	80.97	88.93	78.71	85.23	79.26
基本サービス	255	265	248	279	272	260	258	268	262	251	249	244	3,111	2,901
入 浴	203	209	186	233	226	248	242	262	252	245	242	240	2,788	2,818
食 事	255	265	248	279	272	260	258	268	262	251	249	244	3,111	2,901
送迎者数	255	265	248	279	272	260	258	268	262	251	249	244	3,111	2,901

イ 予防給付

報告事項はありませんでした。

② 月別介護度別延べ利用状況

	4 月	5 月	6 月	7 月	8 月	9 月	10 月	11 月	12 月	1 月	2 月	3 月	合 計	前年度実績
要支援1	0	0	0	0	0	0	0	0	0	0	0	0	0	0
要支援2	0	0	0	0	0	0	0	0	0	0	0	0	0	0
要介護1	32	27	30	25	28	28	35	37	50	51	51	42	436	274
要介護2	91	98	85	105	110	93	98	100	84	95	83	93	1,135	857
要介護3	59	89	76	79	71	71	61	71	66	66	72	69	850	837
要介護4	39	21	27	32	27	32	32	29	29	21	25	16	330	751
要介護5	34	30	30	38	36	36	32	31	33	18	18	24	360	182
合 計	255	265	248	279	272	260	258	268	262	251	249	244	3,111	2,901

※平成28年度実利用者37人の最終情報を基本数値としました。

③ 地区別利用状況

	下 条	中 条	新座、十日町	川 治	水 沢	吉 田	旧川西町	小千谷	合 計
男 性	7	4	4	0	0	0	0	0	15
女 性	12	7	3	0	0	0	0	0	22
合 計	19	11	7	0	0	0	0	0	37
割 合	51.35%	29.73%	18.92%	0.00%	0.00%	0.00%	0.00%	0.00%	100.00%

④ 年齢別、性別状況

	65歳未満	65～69	70～74	75～79	80～84	85～89	90歳以上	合 計	平均年齢
男 性	0	0	1	2	6	4	2	15	84.20
女 性	0	1	0	2	6	9	4	22	87.60
合 計	0	1	1	4	12	13	6	37	85.90
割 合	0.00%	2.70%	2.70%	10.81%	32.43%	35.14%	16.22%	100.00%	

⑤ 身体状況

ア 要介護度別利用者状況

	要支援1	要支援2	要介護1	要介護2	要介護3	要介護4	要介護5	合 計
男 性	0	0	3	3	3	5	1	15
女 性	0	0	3	9	6	1	3	22
合 計	0	0	6	12	9	6	4	37
割 合	0.00%	0.00%	16.22%	32.43%	24.32%	16.22%	10.81%	100.00%

イ 日常生活自立度（寝たきり度）状況

	生活自立	準寝たきり		寝たきり				合 計
	J ランク	A ランク		B ランク		C ランク		
		A1	A2	B1	B2	C1	C2	
男 性	8	1	3	0	2	1	0	15
女 性	6	3	7	1	2	1	2	22
合 計	14	4	10	1	4	2	2	37
割 合	37.83%	10.81%	27.03%	2.70%	10.81%	5.41%	5.41%	100.00%

ウ 認知症状況

	自立	I	Ⅱa	Ⅱb	Ⅲa	Ⅲb	Ⅳ	M	合 計
男 性	0	2	6	3	2	0	2	0	15
女 性	1	1	9	2	5	2	2	0	22
合 計	1	3	15	5	7	2	4	0	37
割 合	2.70%	8.11%	40.54%	13.51%	18.92%	5.41%	10.81%	0.00%	100.00%

⑥ 利用回数状況

	週1回	週2回	週3回	週4回	週5回以上	隔 週	不定期	合 計
人 数	9	16	8	1	0	0	3	37
割 合	24.32%	43.25%	21.62%	2.70%	0.00%	0.00%	8.11%	100.00%

(2) 処遇の状況

① 行事等実施状況

(介護予防) 通所介護事業の内容と同様です。

② リハビリ実施状況

		4 月	5 月	6 月	7 月	8 月	9 月	10 月	11 月	12 月	1 月	2 月	3 月	合 計
対象者人数	介護給付	2	2	2	2	3	3	3	3	3	3	3	3	32
	予防給付	0	0	0	0	0	0	0	0	0	0	0	0	0
	合 計	2	2	2	2	3	3	3	3	3	3	3	3	32
実施延べ回数	介護給付	56	42	18	15	13	18	14	11	16	11	12	14	240
	予防給付	0	0	0	0	0	0	0	0	0	0	0	0	0
	合 計	56	42	18	15	13	18	14	11	16	11	12	14	240

(3) 事業内会議・研修等開催状況

① 事業内会議

(介護予防) 通所介護事業の内容と同様です。

② 事業内研修

(介護予防) 通所介護事業の内容と同様です。

(4) 介護者教室・介護者交流事業実施状況

(介護予防) 通所介護事業の内容と同様です。

4 地域包括支援センター事業

(1) 総合相談事業・権利擁護事業状況

※ 総合相談（権利擁護、高齢者虐待含む）

平成28年度相談延べ件数 4,019 件

平成28年度対象者実人数 2,028 人

① 相談方法

	4月	5月	6月	7月	8月	9月	10月	11月	12月	1月	2月	3月	計
電話	64	60	72	82	118	140	157	158	159	177	172	143	1,502
文書	8	22	17	6	2	7	17	21	23	8	16	10	157
来所	5	7	8	6	16	14	9	18	8	17	5	15	128
訪問	191	158	173	185	177	228	199	208	193	164	182	174	2,232
巡回	0	0	0	0	0	0	0	0	0	0	0	0	0
その他	0	0	0	0	0	0	0	0	0	0	0	0	0
合 計	268	247	270	279	313	389	382	405	383	366	375	342	4,019

② 相談経路

	4月	5月	6月	7月	8月	9月	10月	11月	12月	1月	2月	3月	計
本人	162	137	166	180	167	222	157	158	159	177	172	143	2,000
家族	47	32	32	42	75	65	17	21	23	8	16	10	388
相談協力員等	3	3	4	5	3	3	9	18	8	17	5	15	93
関係機関	56	75	68	52	68	99	199	208	193	164	182	174	1,538
その他	0	0	0	0	0	0	0	0	0	0	0	0	0
合 計	268	247	270	279	313	389	382	405	383	366	375	342	4,019

③ 相談内容内訳

	4月	5月	6月	7月	8月	9月	10月	11月	12月	1月	2月	3月	計
自立高齢者	10	4	8	3	7	20	14	24	21	7	15	27	160
介護予防関係	144	126	124	160	169	206	179	212	156	190	172	175	2,013
介護保険関係	62	45	45	51	45	68	109	84	92	65	106	88	860
健康・医療相談	38	57	56	35	50	56	34	44	64	54	43	32	563
高齢者虐待	8	5	9	3	3	10	6	6	11	10	13	2	86
権利擁護	5	1	15	20	29	25	33	27	24	28	20	13	240
ケアマネ支援	1	9	13	7	10	4	7	8	15	12	6	5	97
ボランティア関係	0	0	0	0	0	0	0	0	0	0	0	0	0
その他	0	0	0	0	0	0	0	0	0	0	0	0	0
合 計	268	247	270	279	313	389	382	405	383	366	375	342	4,019

(2) 地域ネットワークづくり状況

① 地域に出向いての講座や相談会の開催

開催月日	内 容	関係団体	会 場
4月4日	十日町市と池谷集落現状	市役所お年寄り相談係	池谷集会所
4月26日	包括紹介	民生委員	中条公民館
6月21日	十日町市と川西地域の高齢者の現状	千手コミュニティセンター	沖立集会所
11月9日	川西ボランティアの集い	川西支所	千手コミュニティセンター
3月2日	町トレ総合事業説明会（轟木地区）	町トレ十日町	轟木集落センター
3月3日	町トレ総合事業説明会（よんたご地区）	町トレ十日町	よんたご集落センター
3月6日	町トレ総合事業説明会（四カ村地区）	町トレ十日町	四カ村集落集落センター

② 地域ケア会議

開催月日	内 容	参加職種	会 場
6月17日	認知症高齢者の一人暮らしをどう支えるか	地域の民生委員、サービス関係者	川西支所

③ 認知症キャラバンメイトサポーター養成

開催月日	対 象	会 場	人 数
6月24日	川西小学4年生	千手小学校	50

(3) 包括的・継続的マネジメント支援状況

① 介護支援専門員連絡会

開催月日	内 容	会 場
10月5日	地域包括ケアを目指した専門職の役割	千手コミュニティセンター
1月11日	介護支援専門員等が行う多職種連携のプロセス	分じろう
1月30日	居宅介護支援事業所集団指導結果からみた運営上の留意点	大会議室

② サービス事業所連絡会

報告事項はありませんでした。

③ 十日町津南地域介護支援専門員連絡協議会

開催月日	内 容	会 場
5月11日	つまり医療介護連携センター設立について	市役所車庫棟
8月19日	十日町中魚沼郡医師会との懇談会	分じろう
1月13日	第4ブロック介護支援専門員の集い	ふれ愛支援センター
3月31日	もう一度考えよう介護支援専門員の役割、価値について	情報館

④ 包括支援センター部会連絡会

開催月日	内 容	会 場
4月22日	介護予防運動教室事業・地域ケア会議について	市保健センター
5月26日	介護予防出前講座について	西包括センター
6月23日	モデル事業について	中包括センター
7月21日	介護予防出前講座の進捗状況	北包括センター
8月19日	地域ケア会議について	東包括センター
9月23日	事業についての進捗状況	南包括センター

(4) 介護予防事業状況

① 介護予防給付管理件数

	4月	5月	6月	7月	8月	9月	10月	11月	12月	1月	2月	3月	合計
包括	103	110	112	125	123	125	116	117	120	117	121	125	1,414
委託	35	37	35	29	30	29	31	32	34	33	33	32	390
合計	138	147	147	154	153	154	147	149	154	150	154	157	1,804

② 介護予防出前講座事業

開催月日	団体名	内容	会場	参加人数
4月14日	富美の会	口腔教室1回目	貝ノ川集会所	18
6月10日	飛渡福祉協力員研修会	十日町市の現状と介護予防	飛渡公民館	9
6月13日	気楽会為永倶楽部	口腔教室1回目	為永集会所	15
6月21日	伊友ケンコツ体操の会	口腔教室1回目	伊友集会所	19
6月26日	サロン川西	介護予防	旧JA上野	25
6月29日	下条福祉協力員研修会	十日町市の現状と介護予防	下条公民館	36
7月11日	気楽会為永倶楽部	口腔教室2回目	為永倶楽部	15
7月19日	伊友ケンコツ体操の会	口腔教室2回目	伊友集会所	15
7月22日	はればれ会	介護予防の考え方と自宅で行える脳の活性化・手の運動	下条公民館	16
7月28日	富美の会	口腔教室2回目	貝ノ川集会所	17
8月4日	中条福祉協力員研修会	十日町市の現状と介護予防	中条公民館	6
8月10日	ケアハウスみよし台	口腔教室1回目	ケアハウスみよし台	10
8月13日	岩瀬高齢者学級	十日町市の現状と介護予防	岩瀬集落センター	18
9月9日	仁田じょんのび会	口腔教室	橋コミュニティセンター	19
10月26日	みよし台運動の会	口腔教室	ケアハウスみよし台	9
11月13日	中条じょんのび会	十日町市の現状と介護予防	中条公民館	32
12月15日	島 老人会	口腔教室1回目	島集会所	9
1月31日	中条新田体操の会	十日町市の現状と介護予防	中条新田集会所	10
3月13日	岩瀬老人会	口腔教室	岩瀬集落センター	16
3月13日	中条新田体操の会	栄養教室	中条新田集会所	8
3月16日	池谷老人会	介護予防の考え方と自宅で行える脳の活性化・手の運動	池谷集落センター	6

(5) 各種会議参加状況

① 実務責任者会議

開催月日	内 容	会 場
5月23日	各包括の報告、集計様式の検討、運営協議会資料作成	保健センター
6月28日	各包括の報告、虐待初期対応、新総合事業モデル事業	車庫棟
8月9日	各包括の報告、モデル事業について、ワークショップについて	保健センター
10月12日	各包括の報告、モデル事業について、生活困窮者について	市役所地下休憩室
12月16日	各包括の報告、包括で困っていること、自己評価について	保健センター
3月24日	総合事業及び介護予防ケアマネジメントについて、運営事業予算について	市役所地下休憩室

② 高齢者虐待・権利擁護担当者会議

開催月日	内 容	会 場
4月12日	年間計画について	保健センター
5月10日	高齢者虐待防止マニュアル抄読	市役所
6月7日	状況報告・高齢者虐待について	保健センター
7月11日	養護者による高齢者虐待	車庫棟
9月14日	コアメンバー会議未実施の虐待ケースの取り扱いについて	保健センター

③ 認知症施策担当者会議

報告事項はありませんでした。

④ 介護予防事業担当者会議

開催月日	内 容	会 場
4月27日	平成28年度介護予防打ち合わせ会	市役所
7月13日	介護予防事業書類等説明会	市役所

⑤ 地域ケア会議担当者会議

開催月日	内 容	会 場
4月20日	地域ケア会議の集め方、進め方、まとめ方	市役所車庫棟

⑥ その他の会議

開催月日	会議名	内 容	会 場
4 月 8 日	第1回川西地域ケア会議	ケース検討、情報共有	川西支所
4 月 27 日	あかね運営推進会議	活動状況の報告、情報報告	あかね園
5 月 13 日	第2回川西地域ケア会議	地域ケア会議の説明、情報共有	川西支所
5 月 19 日	みかん運営推進会議	運営方針の検討	GHみかん
6 月 9 日	成年後見制度法人後見会議	県内の成年後見制度の概要	分じろう
6 月 22 日	あかね運営推進会議	活動状況の報告、情報報告	あかね園

6 月 24 日	第1回十日町市介護保険運営協議会	28年度予算、報告	市役所
6 月 29 日	第1回在宅医療介護連携会議	今年度の事業、その他	分じろう
7 月 21 日	みかん運営推進会議	施設間評価	G Hみかん
8 月 9 日	在宅医療介護連携協議会研修班会議	実施する研修会	分じろう
8 月 12 日	第3回川西地域ケア会議	地域見守り活動、ケース情報交換	川西支所
8 月 24 日	うえの運営推進会議	運営推進会議、事業報告	うえの
8 月 24 日	あかね運営推進会議	活動状況の報告、情報報告	あかね園
8 月 31 日	第2回在宅医療介護連携会議	研修計画、マニュアル部会報告	分じろう
9 月 5 日	在宅医療介護連携協議会研修班会議	事例検討会開催の打ち合わせ	分じろう
12 月 12 日	第4回川西地域ケア会議	地域見守り活動、ケース情報交換	川西支所
9 月 9 日	第4回川西地域ケア会議	地域見守り活動、ケース情報交換	川西支所
9 月 22 日	みかん運営推進会議	運営状況、活動報告	G Hみかん
9 月 28 日	三好園運営推進会議	運営推進会議、事業報告	三好園
10 月 14 日	第5回川西地域ケア会議	地域見守り活動、ケース情報交換	川西支所
10 月 20 日	うえの運営推進会議	運営推進会議、事業報告	うえの
10 月 26 日	第3回在宅医療介護連携会議	事例検討会・次年度の計画	分じろう
10 月 26 日	あかね運営推進会議	活動状況の報告、情報報告	あかね園
11 月 8 日	在宅医療介護連携協議会研修班会議	事例検討会開催の打ち合わせ	分じろう
11 月 17 日	みかん運営推進会議	運営状況、活動報告	G Hみかん
11 月 25 日	第2回十日町市介護保険運営協議会	地域支援事業の取り組み	大会議室
12 月 7 日	あかね運営推進会議	活動状況の報告、情報報告	あかね園
12 月 9 日	第6回川西地域ケア会議	地域見守り活動、ケース情報交換	川西支所
12 月 14 日	十日町市地域ケア会議全体会	介護予防・日常生活支援総合事業	大会議室
12 月 20 日	有償運送に関する打合せ会	高齢者や障害者の輸送サービスについて	保健センター
12 月 22 日	うえの運営推進会議	運営推進会議、事業報告	うえの
1 月 13 日	第7回川西地域ケア会議	地域見守り活動、ケース情報交換	川西支所
1 月 19 日	みかん運営推進会議	運営状況、活動報告	G Hみかん
1 月 23 日	下条・中条民生委員会	民生委員と包括の役割について	下条公民館
2 月 10 日	第6回川西地域ケア会議	地域見守り活動、ケース情報交換	川西支所
2 月 15 日	第4回在宅医療介護連携会議	28年度実績・29年度の計画	分じろう
2 月 22 日	あかね運営推進会議	活動状況の報告、情報報告	あかね園
2 月 23 日	うえの運営推進会議	運営推進会議、事業報告	うえの
3 月 1 日	十日町市地域ケア会議全体会	高齢者の運転について	大会議室
3 月 14 日	第3回十日町市介護保険運営協議会	28年度の事業・29年度事業	大会議室
3 月 24 日	みかん運営推進会議	運営状況、活動報告	G Hみかん

(6) 事業内会議開催状況

① センター内会議

開催月日	内容
4 月 18 日	H28年度の計画、報告、検討事項
5 月 23 日	緊急自殺対策について、報告、検討事項
6 月 28 日	うつ症状者の実態確認について、報告、検討事項
7 月 22 日	成年後見制度について、報告、検討事項
8 月 18 日	自殺について、報告、検討事項
9 月 26 日	生活困窮者について、報告、検討事項
10 月 24 日	困難事例の検討、報告
11 月 17 日	身内のない人の課題について、報告
12 月 15 日	介護予防の必要性の周知について、報告
1 月 19 日	困難事例の検討、報告
2 月 23 日	事業自己評価について、報告
3 月 27 日	H29年度の計画、報告

Ⅱ－２ 特別養護老人ホームあかね園

1 事業所の概要

(1) 施設概要

施設の名称	特別養護老人ホームあかね園
所在地	新潟県十日町市高原田 278 番地 1
設立年月日	平成 6 年 4 月 1 日
敷地面積	8,267.35 m ²
建物構造	鉄筋耐火
延べ床面積	6,748.42 m ²
施設長名	長津 信一
電話番号	025-768-4565
FAX 番号	025-768-4865
E-mail アドレス	info-akane@fuku-tokamachi.or.jp

(2) 実施事業

事業名	定員	指定年月日	事業所番号	事業実施地域
介護老人福祉施設 (特別養護老人ホーム)	44 人	平成 12 年 4 月 1 日	1571000585	
地域密着型介護老人福祉施設入所 者生活介護	18 人	平成 26 年 4 月 1 日	1591000078	十日町市
(介護予防)短期入所生活介護事業 (ユニット型特養空床型)	18 人	平成 12 年 1 月 28 日	1571000528	十日町市・小千谷市
(介護予防)短期入所生活介護事業 (地域密着型特養併設型)	18 人	平成 26 年 4 月 1 日	1571001104	十日町市・小千谷市
(介護予防)通所介護事業	38 人	平成 12 年 1 月 28 日	1571000494	十日町市・小千谷市
居宅介護支援事業		平成 11 年 9 月 7 日	1571000569	十日町市・小千谷市

(3) 職員の配置状況

事業名 職 種	特養		短期		通所		居宅		合 計		
	職員	専任職員	職員	専任職員	職員	専任職員	職員	専任職員	職員	専任職員	合計
施設長	1								1		1
事務員	1								1		1
栄養士	1								1		1
生活相談員	1		1		4				6		6
介護支援専門員	1						5		6		6
介護職員	27	6	7	1	1	7			35	14	49
看護職員	2	2				3			2	5	7
理学療法士	1					1			1	1	2
洗濯業務員		2								2	2
運転手兼用務員						2				2	2
その他						1				1	1
合 計	35	10	8	1	5	14	5		53	25	78
嘱託医師	1										1

※ 兼務は省略(平成29年3月末日現在)

2 重点目標に対する取組結果

(1) 個別ケアの推進

- ① 会議や研修会の開催及び必要な掲示や掲載を通して理念の浸透を図るとともに、振り返りを行います。
- ② 個別ケア推進チェック表にもとづいて経年でできていない箇所の改善に向けた検討や取り組みを進めます。
- ③ 利用者の生活行為と地域交流の場づくりとして、売店の設置を行います。
- ④ 「常食、軟菜、やわらか食、ムース食」の4つの形態で食事を提供します。
- ⑤ 利用者視点はケアの基本です。利用者への呼名の取り組み及び利用者体験を行いケアに活かします。

<取組結果>

理念の浸透のため、各所に理念の掲示を行いました但し浸透までには至っていません。8月に売店をオープンし、入居者、利用者、ご家族、地域の方々に利用してもらっています。呼名については概ね良好ですが呼名を正すことの意味の浸透を図りたいと考えます。

食事形態の変更で、すくいやすくムセの減少も見られ、自力摂取ができるようになり介助しやすさにつながりました。

(2) 人材の育成

- ① 新採用職員については100日研修プログラムを導入し、職場へのスムーズな定着を図ります。また、施設としても必要に応じて指導を仰ぎプログラムのノウハウを学びます。
- ② 施設内職員のケアの底上げのほか、地域への情報発信を踏まえて、専門研修に適材な職員を参加させ指導力発揮の機会を図ります。

<取組結果>

100日研修プログラムは新採用職員と指導職員でコミュニケーションを取りながら実施しました。施設外研修にはユニットリーダー研修、認知症介護実践者研修、認知症介護リーダー研修をそれぞれ1名受講、喀痰吸引等研修は8名受講しました。著変時の対応及び救急法の普及のための応急手当普及員は1名受講しました。伝達研修の開催や現場での実践、他施設への講師派遣を行いました。

(3) 安心、安全な介護への取り組み

- ① 移動リフトをはじめ、スライディングボードやシートの学習会を通して職員の習熟を進め、安心した移乗支援と介護負担の軽減を図ります。
- ② 介護機器、介護ロボット等に関する情報収集と導入の検討を進めます。
- ③ 誤薬事故の予防のため、従来型特養と併設短期において配薬時の2名確認を継続します。ユニット型特養においては現在の予防策の改善検討を続けます。
- ④ 居室での転倒による怪我の軽減のため、床の緩衝材敷設を進めます。
- ⑤ 通所、短期入所においては、運転技術の研修を行い安全運転意識の向上を図り、車両事故の軽減につなげます。

<取組結果>

5月に移動用リフトを1台導入し、安全な移乗と介護負担の軽減を行いました。誤薬防止のための2名確認は継続して実施しました。床の緩衝材については、転倒時の衝撃軽減を実感しており2部屋に敷設を行いました。通所で運転技術の研修を実施しました。

(4) 地域との関係づくり

- ① 施設としてできる地域への情報発信や地域貢献を考え実施を検討します。
- ② 災害時の地域資源との連携を深めるために、防災懇談会や総合防災訓練の深化を図ります。

<取組結果>

9月の総合防災訓練の際には地域の防災組織、消防団の参加をいただきました。防災懇談会を開催し地域との意見交換を行いました。

(5) 運営基盤の財源確保

- ① 算定の根拠をよく理解し可能性のある加算算定に取り組みます。
- ② 光熱水費等のコスト対比一覧表を作成し経費の把握や分析を行い、コスト削減につながる対策に取り組みます。
- ③ 光熱水費削減につながる温暖化削減設備事業等について学びます。

<取組結果>

新たに算定を開始した加算はありませんでした。コストについては取り組みまでには至りませんでした。

3 事業の状況

(1) 介護老人福祉施設（特別養護老人ホーム）

地域密着型特養とユニット型特養合わせて数値目標 98% に対して 96.51% でした。退居者は地域密着型特養が 8 名、ユニット型特養が 17 名でした。入院者は地域密着型特養で 7 名、ユニット型特養で 6 名でした。退居から入居まで時間がかかるケースが多くあり稼働率の低下の一因です。体調の管理や空きベットの減少で稼働率の低下を防ぎたいと考えます。今後も空きベットは短期の空床利用に努めます。

・地域密着型今年度の事業状況（定員；18 人）

項 目	4 月	5 月	6 月	7 月	8 月	9 月	10 月
在籍者数（人）	18	18	18	17	18	18	18
入居者数（人）	0	0	1	0	2	0	0
退居者数（人）	0	1	1	1	0	0	0
延べ利用者（人）	540	558	495	527	527	540	558
1 日平均（人）	18.00	18.00	16.50	17.00	17.00	18.00	18.00
稼働率（%）	100.00	100.00	91.67	94.44	94.44	100.00	100.00
項 目	11 月	12 月	1 月	2 月	3 月	今年度	前年度
在籍者数（人）	19	18	17	18	18		
入居者数（人）	1	1	0	1	1	7	8
退居者数（人）	2	0	1	2	0	8	8
延べ利用者（人）	520	545	527	454	506	6,297	6,365
1 日平均（人）	17.33	17.58	17.00	16.21	16.32	17.25	17.39
稼働率（%）	96.30	97.67	94.44	90.08	90.68	95.84	96.62

・ユニット型今年度の事業状況（定員；44人）

項 目	4 月	5 月	6 月	7 月	8 月	9 月	10 月
在籍者数（人）	45	44	45	43	45	44	44
入居者数（人）	1	1	1	1	2	0	0
退居者数（人）	2	0	3	0	1	0	0
延べ利用者（人）	1,292	1,340	1,270	1,328	1,348	1,320	1,363
1 日平均（人）	43.07	43.23	42.33	42.84	43.48	44.00	43.97
稼働率（％）	97.88	98.24	96.21	97.36	98.83	100.00	99.93
項 目	11 月	12 月	1 月	2 月	3 月	今年度	前年度
在籍者数（人）	45	44	44	43	43		
入居者数（人）	1	2	2	0	2	13	11
退居者数（人）	2	2	2	2	3	17	11
延べ利用者人	1,277	1,270	1,312	1,175	1,249	15,544	15,794
1 日平均（人）	42.57	40.97	42.32	41.96	40.29	42.59	43.15
稼働率（％）	96.74	93.11	96.19	95.37	91.57	96.79	98.08

※平成 29 年 3 月末日現在特養待機者数 640 人

・地域密着型介護度の状況

要介護度	男性（人）	女性（人）	割合（％）	平均介護度	
要介護 1	0	0	0.00	男 性	3.80
要介護 2	1	0	4.00	女 性	4.00
要介護 3	0	5	20.00	今年度	3.96
要介護 4	3	10	52.00	前年度	3.60
要介護 5	1	5	24.00		
合 計	5	20	100.00		

※平成 28 年度実入居者 25 人の最終情報を基本数値としました。

・ユニット型介護度の状況

要介護度	男性（人）	女性（人）	割合（％）	平均介護度	
要介護 1	0	1	1.75	男 性	3.60
要介護 2	1	1	3.51	女 性	3.96
要介護 3	2	9	19.30	今年度	3.89
要介護 4	7	24	54.39	前年度	3.40
要介護 5	0	12	21.05		
合 計	10	47	100.00		

※平成 28 年度実入居者 57 人の最終情報を基本数値としました。

(2) (介護予防) 短期入所生活介護事業

数値目標の97%に対して、95.72%でした。今後も積極的な受け入れや、緊急受け入れなど柔軟な対応を行い、家族の負担軽減、利用しやすい施設にして行きます。

・今年度の事業状況 (定員 ; 18 人)

項 目	4 月	5 月	6 月	7 月	8 月	9 月	10 月
利用者数 (人)	59	64	66	65	63	58	64
延べ利用者 (人)	516	527	543	550	528	505	500
1 日平均 (人)	17.20	17.00	18.10	17.74	17.03	16.83	16.13
稼働率 (%)	95.56	94.44	100.56	98.57	94.62	93.52	89.61
項 目	11 月	12 月	1 月	2 月	3 月	今年度	前年度
利用者数 (人)	59	54	52	54	56		
延べ利用者 (人)	516	520	517	517	550	6,289	6,488
1 日平均 (人)	17.20	16.77	16.68	18.46	17.74	17.23	17.73
稼働率 (%)	95.56	93.19	92.65	102.58	98.57	95.72	98.48

(3) (介護予防) 通所介護事業

数値目標の85%に対して79.34%でした。今後は数値目標と共に安全、安心に心がけ利用しやすい施設にして行きます。

・今年度の事業状況

一般型 (定員 ; 38 人)

項 目	4 月	5 月	6 月	7 月	8 月	9 月	10 月
利用者数 (人)	138	130	128	130	133	129	135
延べ利用者 (人)	988	955	946	967	971	912	972
1 日平均 (人)	32.93	30.81	31.53	31.19	31.32	30.40	31.35
稼働率 (%)	86.67	81.07	82.98	82.09	82.43	80.00	82.51
項 目	11 月	12 月	1 月	2 月	3 月	今年度	前年度
利用者数 (人)	127	125	122	123	121		
延べ利用者 (人)	870	890	837	790	907	11,005	11,509
1 日平均 (人)	29.00	28.71	27.00	28.21	29.26	30.15	31.45
稼働率 (%)	76.32	75.55	71.05	74.25	76.99	79.34	82.75

(4) 居宅介護支援事業

11月から職員1名の療養休暇、1月からは介護支援専門員が6人体制から5人体制になりました。それにより新規受け入れの数値は大きく伸びませんでしたが重度者の受け入れを行い特定事業所加算Ⅰの算定を継続することが出来ました。

・今年度の事業状況（ケアプラン作成件数）

項 目	4 月	5 月	6 月	7 月	8 月	9 月	10 月
介護給付（件）	199	187	182	179	176	177	182
介護予防（件）	12	12	12	8	7	5	6
1人当たり件数(換算)	35.17	33.17	32.33	31.17	30.50	30.33	31.33
項 目	11 月	12 月	1 月	2 月	3 月	今年度	前年度
介護給付（件）	180	172	170	174	169	2,147	1,463
介護予防（件）	6	7	7	7	8	97	119
1人当たり件数(換算)	31.00	35.80	35.40	36.20	35.40	33.00	31.39

介護支援専門員；前年度4月～11月3人、前年度12月以降6人

4 事業活動上の重要事項

(1) 事故

① 介護事故

転倒、転落や異食、誤嚥事故が12件ありました。9件は保険対応しました。ひやりはっとの活用、事故報告の検証及び注意不足、環境の整備をして事故を減らしたいと考えます。

事業名	今年度（件）			前年度（件）
	上半期	下半期	合 計	
介護老人福祉施設	1	1	2	2
短期入所生活介護事業	3	1	4	5
通所介護事業	2	4	6	3
合 計	6	6	12	10

② 交通事故

通所介護において、縁石や階段等に接触させる事故が4件ありました。1件は保険対応しています。今後も安全運転に徹し事故防止に努めます。

事業名	今年度（件）			前年度（件）
	上半期	下半期	合 計	
介護老人福祉施設	0	0	0	1
通所介護事業	2	2	4	4
合 計	2	2	4	5

(2) 苦情

車輛運転についての安全確認の不備、生活環境への配慮不足、説明不足等で11件のご注意をいただきました。

事業名	今年度（件）			前年度（件）
	上半期	下半期	合 計	
介護老人福祉施設	3	0	3	1
短期入所生活介護事業	2	2	4	1
通所介護事業	2	0	2	2
居宅介護支援事業	2	0	2	0
合 計	9	2	11	4

(3) 拘束

事業名	今年度（件）			前年度（件）
	上半期	下半期	合 計	
介護老人福祉施設	0	1	1	1
合 計	0	1	1	1

(4) ボランティアの活動状況

	今年度			前年度
	上半期	下半期	合 計	
日数（日）	89	106	195	210
延べ人数（人）	231	309	540	585

(5) 重要事項に対する取組み

① 会議

会議名	今年度（回）			前年度（回）
	上半期	下半期	合 計	
運営推進会議	3	3	6	6
事業会議	5	6	11	12
全体職員会議	1	0	1	4
リーダー会議	6	6	12	12
合 計	15	15	30	34

② 委員会

会議名	今年度（回）			前年度（回）
	上半期	下半期	合 計	
事故・苦情・拘束等対策委員会	5	6	11	12
感染症対策委員会	2	3	5	5
食事委員会	2	5	7	6
研修委員会	4	5	9	4
安全衛生委員会	6	6	12	12

喀痰吸引安全委員会	5	6	11	12
防災委員会	2	2	4	3
個別ケア推進連絡会	3	3	6	6
合 計	29	36	65	60

③ 研修

ア 法人研修

開催月日	研修名	人 数
4 月 28 日	人事考課 被考課者研修	5
5 月 12 日	リスクマネジメント研修	19
6 月 17 日	権利擁護研修	23
7 月 5, 6 日	新規採用職員研修	4
7 月 8 日	新規採用職員フォローアップ研修	3
7 月 8 日	虐待防止・身体拘束廃止研修	17
7 月 27 日	指導的職員研修	10
8 月 18 日	管理者研修	2
8 月 22 日	人事考課 フォローアップ研修	19
8 月 23 日	褥瘡予防研修	3
8 月 26 日	人事考課 フォローアップ研修	16
9 月 7 日	看取りケア研修	16
9 月 12 日	役職員研修	1
10 月 12 日	感染症・食中毒研修	13
11 月 4 日	発達障害がいる保育園での集団づくり・クラスづくり	1
11 月 9 日	認知症の対応について	11
12 月 13 日	腰痛予防で健康管理	6
12 月 26, 28 日	人事考課フォローアップ研修	22
2 月 22 日	法人職員研究発表会	14
合 計		205

イ 施設内研修

開催月日	研修名	参加者職種	人数
6 月 14 日	事故防止研修	全職種	27
6 月 21 日	障害者雇用についての学習会	全職種	21
7 月 20 日	急変時の対応研修	全職種	19
9 月 27 日	看取りケア研修	全職種	16
10 月 20 日	感染症予防研修	全職種	29
11 月 15 日	紙オムツの選びかた・使い方	全職種	11
12 月 8 日	救急法研修会	全職種	14

2月10日	急変時対応研修	全職種	13
3月8日	救命の実技	全職種	11
合 計			161

ウ 施設外研修

開催月日	研修名	日数	場所	人数	主催
4月20日	介護支援専門員協会全体研修会	1	上越市	1	県介護支援専門員協会
5月26日	定期総会及び第1回管理者研修	1	新潟市	2	老施協
6月6日	中堅職員研修コースⅠ	1	新潟市	1	老施協
6月13日	社会福祉職員接遇研修	1	三条市	1	県社協
6月22日	応急手当普及員啓発連絡会	1	十日町市	3	十日町市消防本部
6月22～24日	ユニットリーダー研修	3	長岡市	1	日本ユニットケア推進センター
6月23日	総会時研修会	1	新潟市	1	県介護支援専門員協会
6月28日	第4ブロック第1回研修会	1	十日町市	3	老施協
7月7,8日	甲種防火管理新規講習	2	十日町市	1	十日町市消防本部
7月15～17日	応急手当普及員養成講習会	3	十日町市	1	十日町市消防本部
7月21,22日	社会福祉施設指導的職員研修	2	三条市	1	県社協
7月28日 8月10,25日	ストーマ研修会	3	十日町市	1	十日町病院地域連携室
7月28日	これからの妻有医療を考える会	1	十日町市	5	つまり医療介護連携センター
8月1日	平成28年度第1回在宅介護職員等地域連絡会	1	十日町市	6	十日町市
8月20日～ 9月19日	喀痰吸引等研修	9	長岡市	2	長岡看護福祉専門学校
8月20日	難病医療講演会	3	十日町市	1	十日町地域振興局
8月23日	気付き力研修	1	新潟市	1	県社協
8月25日	介護支援専門員実務研修実習指導者事前研修	1	上越市	2	県介護支援専門員協会
9月5日～ 10月22日	認知症介護実践者研修	8	南魚沼市	1	新潟県
9月8日	市民の健康・医療の広場	1	十日町市	2	十日町市
9月9日	認知症予防講演会	1	十日町市	2	十日町市
9月12,13日	新潟県老人福祉施設研究大会	2	長岡市	3	老施協

9月20日	医学的知識取得研修会	1	新潟市	1	県介護支援専門員協会
9月21日	メンタルヘルスセルフケア研修	1	新潟市	1	県高齢者総合相談センター
9月28日～ 12月3日	認知症介護リーダー研修	10	長岡市	1	新潟県
9月27日	高齢入所者施設感染症研修会	3	十日町市	1	十日町地域振興局
9月27日	在宅医療介護研修会	1	十日町市	3	つまり医療介護連携センター
10月5日	在宅医療介護研修会	1	十日町市	2	つまり医療介護連携センター
10月5日	情報セキュリティポリシー研修会	1	十日町市	6	十日町市福祉課
10月6日	ICT 操作、セキュリティポリシー研修	1	十日町市	1	十日町市福祉課
10月6,7日	関東ブロックカントリーミーティング	2	湯沢町	1	老施協
10月7日	防火管理者情報交換会	1	津南町	2	十日町地域広域事務組合
10月12日	喀痰吸引等指導者研修	1	新潟市	2	県福祉保健部
10月13日	ファシリテーター研修会	1	十日町市	2	つまり医療介護連携センター
10月13日	防火管理者協議会実務者研修	1	十日町市	1	十日町地域防火管理者協議会
10月17,18日	食に関わる職員のためのユニットケア研修	2	東京	1	日本ユニットケア推進センター
10月18,19日	新任職員研修	2	三条市	1	老施協
10月19日	つまり医療介護連携センター研修会	1	十日町市	6	十日町市中魚沼医師会
10月21日	衛生管理者研修	1	新潟市	1	県労働衛生医学協会
10月29日	日本ケアマネジメント学会	1	三条市	1	県介護支援専門員協会
11月5日	モチベーション向上研修	1	新潟市	1	県高齢者総合相談センター
11月7日	コーチング研修	1	新潟市	1	県社協
11月17日	他職種連携事例検討会	1	十日町市	4	つまり医療介護連携センター

11月18日	施設介護支援専門員研修会	1	新潟市	2	県介護支援専門員協会
11月23日	アセスメント研修会	1	新潟市	1	県介護支援専門員協会
12月2日	アルコール依存症支援者向け研修会	1	十日町市	2	十日町地域振興局健康福祉環境部
12月2日	第4ブロック研修会	1	十日町市	1	老施協
12月14日	難病患者在宅医療研修会	1	十日町市	1	十日町地域振興局健康福祉部
12月15日	安全運転教室	1	十日町市	2	県安全運転管理者協会
1月10日	高齢者虐待予防研修会	1	十日町市	3	十日町地域振興局健康福祉部
1月13日	日常生活支援事業説明会	1	十日町市	2	十日町市市民福祉部
2月9日	日常生活支援事業説明会	1	十日町市	2	十日町市市民福祉部
2月13日	居宅介護支援事業所集団指導	1	十日町市	1	十日町市市民福祉部
2月23日	難病支援者研修会	1	魚沼市	1	南魚沼地域振興局健康福祉部環境課
3月1日	これからの妻有医療を考える会	1	十日町市	4	十日町市中魚沼医師会
3月7日	ユニット研修フォーラム	1	横浜市	3	日本ユニットケア推進センター
3月9日	高齢者虐待防止研修会	1	十日町市	2	十日町地域振興局健康福祉部
合 計		97		109	

④ 防災訓練

開催月日	訓練名	概 要
6月9日	新任職員防災教育	各種防災機器の取り扱い説明
6月24日	避難誘導訓練	階段昇降訓練
7月26日	通報集合訓練	通報訓練及び集合訓練
8月18日	避難誘導、消火訓練	初期消火・館内放送・避難誘導訓練
9月25日	総合防災訓練	火災発生から避難誘導までの昼間の総合防災訓練
11月10日	エレベーター救出訓練	エレベーターに閉じ込められた際の救出方法、手順についての訓練

11月16日	夜間通報訓練	通報訓練
12月9日	震災訓練	地震発生時の訓練
2月9日	煙体験訓練	煙による視界不良体験訓練
3月9日	避難誘導訓練	火災発生から避難誘導までの訓練

⑤ ボランティアの受け入れ

月	4月	5月	6月	7月	8月	9月
日数	15	16	14	14	17	13
延人数	42	45	39	36	32	37
月	10月	11月	12月	1月	2月	3月
日数	13	17	18	14	22	22
延人数	34	44	60	52	61	58
主な活動内容 ・洗い物、たたみもの、リネン交換、整容等				来園日数	195	
				延人数合計	540	

⑥ 実習生受け入れ

開始日	終了日	人数	日数	計	学校・所属
7月11日	7月13日	1	3	3	長岡こども福祉カレッジ
9月29日	10月20日	1	4	4	小出特別支援学校
9月26日	10月30日	1	25	25	長岡こども福祉カレッジ
11月7日	11月20日	2	10	20	長岡こども福祉カレッジ
11月16日	11月22日	1	2	2	小出特別支援学校
合 計		6	44	54	

⑦ 事故

ア 介護上の事故（合計12件、内保険適用9件）

発生日	性別	年齢	部署	事故等の内容・原因	再発防止策
4月5日	女	87	短期	長椅子に置いてあった荷物を取ろうとしたところ、荷物が下に落ちバランスを崩して転倒しました。腰痛があり受診し腰椎圧迫骨折の疑いと診断されました。	椅子に荷物を置かず、荷物の置き場を設置しました。本人の性格的に見守りを遠慮する所があり性格を考慮した見守りをしています。普段の血圧を把握するため起床時に血圧測定をしています。

5月19日	女	97	短期	夕食中、食物が詰まった様子が見られました。口腔内の物を出してもらい吸引しています、チアノーゼ等は見られませんでした。受診し異常は見られませんでした。	クッション材等を利用して座位を安定させ、足をしっかりと床につけてもらうようにしました。
6月2日	女	76	短期	昼食中に「うっ」と声が聞こえ粘調性の唾液と食物を口と鼻から出していました。吸引しご飯粒が引けています。受診し咽頭浮腫の診断を受けています。	本人の体格にあったテーブルと椅子を用意しました。日常の様子を家人から聞き取るようにしました。
6月14日	女	86	特養	昼食後洗いかごの中の水を手ですくって飲んでしまいました。洗いかごの水は漂白中の希釈ハイター液でした。牛乳を飲んでもらい様子を観察しました。	漂白や消毒をする際は入居者の触れない所で行っています。引き継ぎ、連絡の徹底も行っています。
8月28日	女	91	通所	午睡時寝ていたベッドから起き上がろうとしてベッドから転落しました。後頭部をぶつけており受診し異常ありませんでした。	目の届きやすい位置のベッドに寝てもらうようにしました。歩行器を近くに置いてつかまる場所を確保しました。
9月1日	男	80	通所	椅子から立ち上がろうとしてふらつき転倒しました。右ひじに裂傷があり受診しました。	椅子を重い物に変えて滑らないようにしました。皮膚を保護できるように長袖の着用を家族と相談しました。
10月8日	女	86	通所	トイレ内で転倒しました。「他者に押された」と言い後頭部にコブができていました。受診し異常ありませんでした。	利用者の状態を把握し、利用者が多い時には目配りの徹底を行うようにしました。
10月24日	女	55	通所	時間指定の内服薬の服用を忘れてしまいました。	時間になると鳴るようにアラームをセットしました。

12月3日	女	89	通所	ケースの奥に薬が紛れてしまい時間指定の内服薬の服用を忘れてしまいました。	当日利用者全員の薬をチェックし服用の把握をしました。
12月31日	女	89	特養	リビングのテレビの前に過ごしていた際に車イスより転落しました。花器に額をぶつけ裂傷し受診をしました。	大晦日で普段と違う過ごし方をしていました。危険の予測をして対応することを徹底しました。
1月4日	男	86	短期	「ドンッ」と音がし訪室すると居室内で転倒していました。後頭部に痛みがあり受診しました。	居室内の環境を整えると共にリスクの高い時間帯に職員を配置できる勤務形態にしました。
2月18日	女	87	短期	お茶を飲み終え、立ち上がろうとする素振りが見られたため声を掛けると「部屋へ行く」と返答がありました。移動のため車イスを用意しようと目をそらした間に立ち上がり、歩こうとした際に転倒しました。	危険予測をしながら行動することと、本人の要望を聞き、落ち着いてから車イスの準備をすることとしました。

イ 車輛事故（合計4件、内保険適用1件）

発生月日	部署	事故の内容・原因	再発防止策
4月7日	通所	バックした際に他の駐車車両に気を取られ、正面玄関の柱にミラーを接触させました。	周囲の安全確認に努めます。
7月23日	通所	ミラーの死角となる縁石にステップ部を接触させました。	障害物を日頃から確認し、発車の前にも確認をします。
1月4日	通所	右側面の接触に注意しハンドルを切ったところ左ステップ部を階段に接触させました。	ミラーから死角になる障害物を把握し発車する前に確認をします。
1月16日	通所	夏期は入ることができた所ですが、圧雪があったためルーフを梁に接触させました。	雪で路面が高くなっていることを認識し、安全なスペースを取るようにします。

⑧ 苦情（合計 10 件）

発生日	部署	苦情の内容・原因	再発防止策
5 月 27 日	通所	確認不足で発車させてしまい危険な思いをさせてしまいました。	安全確認と安全運転研修会を行いました。
6 月 30 日	特養	・網戸が外れていて窓を開けることができなかった。 ・花の水が替えてなく、花を捨ててしまった。	複雑な構造の網戸だったため業者に全て直してもらいました。 配慮が足りなかったことをお詫びし改善を伝えました。
7 月 8 日	短期	居室内のポータブルトイレの臭いが気になる。	ポータブルトイレの洗浄の回数を増やしました。週 1 回ポータブルトイレの交換を行うようにしました。
8 月 16 日	特養	・部屋が寒かった、訪室時に室温を確認して欲しい。 ・食事後の口の周りが汚れていた。 ・面会の際に挨拶はあったがパソコンに向かったままで手を止めることがなかった。	配慮の足りなかったことを認識し、指摘のあったことを一つひとつ改善しています。
8 月 26 日	居宅	サービスの追加できなく利用定員や制度上の説明、追加利用が確定するまでの説明に不足がありました。	制度上の説明行い、定期的利用はどうかと提案をして納得をいただきました。
8 月 27 日	特養	入浴日の変更について説明がなく入居者を混乱させてしまいました。	事前に本人に説明を行い納得いただいてから変更をしています。
8 月 28 日	短期	喫煙所のタバコにおいてが部屋に入ってきて喉が痛くなった。	喫煙所の場所の変更を検討しています。

9月20日	短期	下唇のただれがひどく、受診を勧められ迎えに行ったが準備ができていなく、それに対しての説明もなかった。受診した際に医師から「転倒したのではないか」と言われたが実際はどうか説明がなかった。	十分な説明を行う事と、ヒヤリハットの再検証・歩き回る方の見守り方法検討しました。
9月23日	居宅	短期利用の可否について説明不足がありました。	十分な説明をし、伝えきれない所や誤解が無いようにしました。
12月12日	短期	居室移動をする際に、本人へ説明のないまま移動してしまったことに対して不信感を抱かせてしまいました。	ご本人の心に残る出来事であったことをしっかりと受け止め、必ず説明を行った上で居室移動をすることを再確認、徹底しました。

⑨ 拘束（合計1件）

発生日	終了日	部署	拘束の内容	対応
1月16日	1月18日	特養	手が当たってしまい経管栄養チューブを抜去する可能性がありミトン手袋を使用しました。	病院の対応を継続しましたが、抜去の可能性は低く、本人からも不要の意思表示があり終了しました。

(6) 食事の状況

① 事業別食数

	ユニット	地域密着	短期入所	通所介護	合 計
4月	3,735	1,562	1,386	988	7,671
5月	3,815	1,545	1,400	955	7,715
6月	3,646	1,353	1,448	947	7,394
7月	3,913	1,456	1,468	968	7,805
8月	3,963	1,502	1,404	973	7,842
9月	3,872	1,573	1,317	912	7,674
10月	4,022	1,643	1,318	972	7,955
11月	3,737	1,527	1,364	873	7,501
12月	3,721	1,617	1,372	887	7,597
1月	3,866	1,582	1,376	842	7,666
2月	3,425	1,337	1,386	790	6,938
3月	3,674	1,516	1,473	908	7,571
合 計	45,389	18,213	16,712	11,015	91,329

② 食事形態内容内訳

主食	副食	常菜	軟菜	やわらか食	ムース食	合 計
常食		16	14	1	0	31
全粥		4	17	19	1	41
五分粥		0	0	0	0	0
三分粥		0	0	0	0	0
ミキサー		0	0	0	5	5
流動食						0
経管栄養					5	5
合 計		20	31	20	11	82

※28年度特養実入居者82人の最終情報を基本数値としました。

③ 給与栄養状況

ア 常食

食糧構成	
食品群別	実給与量
魚介類	43.3 g
獣鳥肉類	38.5 g
卵類	20 g
大豆・大豆製品	56.2 g
牛乳	159.9 g
乳製品	15.9 g
海藻類	4.5 g
緑黄色野菜類	117.9 g
淡色野菜類	259.5 g
果実類	40 g
米	168.8 g
小麦・他の穀類	16.7 g
いも類	54.6 g
砂糖類	6.5 g
油脂類	7.5 g
味噌	16.5 g
調味料類	462.3 g

1日あたりの給与栄養量	
エネルギー	1,477 kcal
蛋白質	59.6 g
脂肪	35.10 g
カルシウム	682 mg
鉄	7.5 mg
レチノール当量	1,052 µg
ビタミンB1	1.62 mg
ビタミンB2	1.05 mg
ビタミンC	105 mg
食物繊維	15.40 g
食塩	9.00 g
栄養比	
穀類エネルギー比	43.70 %
蛋白質エネルギー比	16.20 %
動物性蛋白質	46.80 %
脂肪エネルギー比	21.40 %

イ 全粥

食糧構成	
食品群別	実給与量
魚介類	42.6 g
獣鳥肉類	37.6 g
卵類	19.9 g
大豆・大豆製品	56.4 g
牛乳	158.8 g
乳製品	16.5 g
海藻類	4.4 g
緑黄色野菜類	121.9 g
淡色野菜類	259.1 g
果実類	40.5 g
米	110.1 g
小麦・他の穀類	16.7 g
いも類	55.1 g
砂糖類	6.3 g
油脂類	8 g
味噌	16.5 g
調味料類	489.5 g

1日あたりの給与栄養量	
エネルギー	1,287 kcal
蛋白質	56.90 g
脂肪	34.70 g
カルシウム	676 mg
鉄	7.20 mg
レチノール当量	1,075 µg
ビタミンB1	1.59 mg
ビタミンB2	1.02 mg
ビタミンC	107 mg
食物繊維	14.60 g
食塩	9.00 g
栄養比	
穀類エネルギー比	34.90 %
蛋白質エネルギー比	17.70 %
動物性蛋白質	48.90 %
脂肪エネルギー比	24.30 %

○ 事業別報告

1 介護老人福祉施設（特別養護老人ホーム）

（１）入居者の状況

① 入退居の状況

月	区分	入居者	退居者
	4月	1	2
	5月	1	0
	6月	1	3
	7月	1	0
	8月	2	1
	9月	0	0
	10月	0	0
	11月	1	2
	12月	2	2
	1月	2	2
	2月	0	2
	3月	2	3
	合 計	13	17

② 退居理由

理 由	人 数	開設時からの累計
死 亡	17	165
長期入院	0	28
家庭復帰	0	1
施設変更	0	1
その他	0	0
合 計	17	195

③ 退居者の状況

月 日	退居理由	死亡場所	性別	年齢	在籍日数
4月3日	死亡	あかね園	女	90	116
4月18日	死亡	あかね園	女	97	3,728
6月5日	死亡	あかね園	女	90	1,612
6月13日	死亡	十日町病院	女	94	95
6月14日	死亡	十日町病院	男	88	999
8月17日	死亡	あかね園	男	93	606
11月6日	死亡	あかね園	女	82	2,427
11月24日	死亡	あかね園	女	88	112
12月2日	死亡	あかね園	女	93	1,297
12月11日	死亡	あかね園	男	89	2,084
1月10日	死亡	十日町病院	男	90	2,522
1月10日	死亡	あかね園	男	91	1,189
2月10日	死亡	あかね園	女	86	1,646
2月17日	死亡	あかね園	女	100	1,961
3月4日	死亡	あかね園	女	96	4,132

3月9日	死亡	あかね園	女	98	631
3月12日	死亡	あかね園	女	96	77

退居時平均年齢 ; 91.82 歳

平均在園期間 ; 1,484.35 日

※平成28年度実入居者57人の最終情報を基本数値としました。

④ 年齢別、性別状況

	65歳未満	65～69	70～74	75～79	80～84	85～89	90歳以上	合 計	平均年齢
男性	0	1	0	0	0	2	7	10	89.00
女性	0	0	1	0	4	10	32	47	91.51
合計	0	1	1	0	4	12	39	57	91.07
割合	0.00%	1.75%	1.75%	0.00%	7.02%	21.05%	68.43%	100.00%	

⑤ 月別介護度別利用状況

			合計	4月	5月	6月	7月	8月	9月	10月	11月	12月	1月	2月	3月
延べ 人数	要介護1	男性	0	0	0	0	0	0	0	0	0	0	0	0	0
		女性	365	30	31	30	31	31	30	31	30	31	31	28	31
		計	365	30	31	30	31	31	30	31	30	31	31	28	31
	要介護2	男性	214	30	31	30	31	31	30	31	0	0	0	0	0
		女性	609	60	62	60	62	62	60	62	60	31	31	28	31
		計	823	90	93	90	93	93	90	93	60	31	31	28	31
	要介護3	男性	488	0	0	30	31	31	30	31	60	85	72	56	62
		女性	2,664	210	217	210	217	217	210	216	210	248	248	196	265
		計	3,152	210	217	240	248	248	240	247	270	333	320	252	327
	要介護4	男性	1,112	120	131	104	93	79	60	62	70	93	93	84	123
		女性	6,522	513	527	493	553	618	600	589	511	533	542	532	511
		計	7,634	633	658	597	646	697	660	651	581	626	635	616	634
	要介護5	男性	255	30	31	30	31	31	30	31	30	11	0	0	0
		女性	3,315	299	310	283	279	248	270	310	306	238	295	251	226
		計	3,570	329	341	313	310	279	300	341	336	249	295	251	226
	合計	男性	2,069	180	193	194	186	172	150	155	160	189	165	140	185
		女性	13,475	1,112	1,147	1,076	1,142	1,176	1,170	1,208	1,117	1,081	1,147	1,035	1,064
		計	15,544	1,292	1,340	1,270	1,328	1,348	1,320	1,363	1,277	1,270	1,312	1,175	1,249
実 人員	要介護1	男性	0	0	0	0	0	0	0	0	0	0	0	0	0
		女性	12	1	1	1	1	1	1	1	1	1	1	1	1
		計	12	1	1	1	1	1	1	1	1	1	1	1	1
	要介護2	男性	7	1	1	1	1	1	1	1	0	0	0	0	0
		女性	20	2	2	2	2	2	2	2	2	1	1	1	1
		計	27	3	3	3	3	3	3	3	2	1	1	1	1
	要介護3	男性	17	0	0	1	1	1	1	1	2	3	3	2	2
		女性	88	7	7	7	7	7	7	7	7	8	8	7	9
		計	105	7	7	8	8	8	8	8	9	11	11	9	11
	要介護4	男性	39	4	5	4	3	3	2	2	3	3	3	3	4
		女性	222	18	17	18	18	21	20	19	18	18	18	19	18
		計	261	22	22	22	21	24	22	21	21	21	21	22	22
	要介護5	男性	9	1	1	1	1	1	1	1	1	1	0	0	0
		女性	115	11	10	10	9	8	9	10	11	9	10	10	8
		計	124	12	11	11	10	9	10	11	12	10	10	10	8
	合計	男性	72	6	7	7	6	6	5	5	6	7	6	5	6
		女性	457	39	37	38	37	39	39	39	39	37	38	38	37
		計	529	45	44	45	43	45	44	44	45	44	44	43	43

⑥ 出身市町村状況

市町村	区 分	男 性	女 性	合 計	割 合
十日町市		10	47	57	100.00%
津南町		0	0	0	0.00%
その他		0	0	0	0.00%
合 計		10	47	57	100.00%

⑦ 身体状況

ア 日常生活自立度（寝たきり度）状況

	生活自立	準寝たきり		寝たきり				合 計
	J ランク	A ランク		B ランク		C ランク		
		A1	A2	B1	B2	C1	C2	
男 性	1	0	1	0	5	1	2	10
女 性	0	3	3	4	15	5	17	47
合 計	1	3	4	4	20	6	19	57
割 合	1.75%	5.26%	7.02%	7.02%	35.09%	10.53%	33.33%	100.00%

イ 認知症状況

	自立	I	Ⅱa	Ⅱb	Ⅲa	Ⅲb	Ⅳ	M	合 計
男 性	0	0	0	3	2	2	2	1	10
女 性	0	0	0	10	8	5	23	1	47
合 計	0	0	0	13	10	7	25	2	57
割 合	0.00%	0.00%	0.00%	22.81%	17.54%	12.28%	43.86%	3.51%	100.00%

⑧ 医療保険加入状況

区 分	65歳未満	65～69歳	70歳以上	合 計
国民健康保険	0	1	0	1
社会保険（遠隔地）	0	0	0	0
後期高齢者医療保険	0	0	56	56
県 障	0	0	6	6

⑨ 入居者負担金の状況

ア 入居者負担額減免状況（補足給付対象者状況）

区 分		居住費	食 費	人 数	割 合
ユニット型個室	第1段階	820	300	1	1.75%
	第2段階	820	390	31	54.39%
	第3段階	1,310	650	16	28.07%
	減免なし	1,970	1,380	9	15.79%
合 計				57	100.00%

イ 入居者負担金

(平成29年3月末日)

負担金の額	人 数	割 合
0～10,000	0	0.00%
10,001～30,000	0	0.00%
30,001～40,000	0	0.00%
40,001～50,000	2	5.00%
50,001～60,000	24	60.00%
60,001～70,000	0	0.00%
70,001～80,000	4	10.00%
80,001～90,000	7	17.50%
90,001～100,000	0	0.00%
100,000～	3	7.50%
合 計	40	100.00%

参 考

最少金額 44,526円
 最高金額 128,450円
 平均金額 65,791円

⑩ 居室稼働状況

	空き居室数				居室稼働延べ数	稼働率	備 考
	退居不在	入 院	外 泊	計			
4 月	28	20	1	49	1,292	97.88%	
5 月	24	36	0	60	1,340	98.24%	
6 月	50	30	0	80	1,270	96.21%	
7 月	36	0	1	37	1,328	97.36%	
8 月	16	0	1	17	1,348	98.83%	
9 月	0	0	0	0	1,320	100.00%	
10 月	0	0	1	1	1,363	99.93%	
11 月	20	23	0	43	1,277	96.74%	
12 月	51	43	0	94	1,270	93.11%	
1 月	42	10	0	52	1,312	96.19%	
2 月	57	0	0	57	1,175	95.37%	
3 月	114	1	0	115	1,249	91.57%	
合 計	438	163	4	605	15,544	96.79%	

(2) 処遇の状況

① 行事等の実施状況

ア 施設全体

月 日	行事・活動名	内 容	備 考
4 月 14 日	喫茶	桜どら焼き	
5 月 12 日	喫茶	よもぎだんご	
6 月 9 日	喫茶	フルーツポンチ、カルピス	
6 月 12 日	J A年金友の会	石川さゆりコンサート	
7 月 14 日	喫茶	抹茶あんみつ、冷茶	
8 月 18 日	喫茶	お好み焼き、冷し甘酒	
9 月 29 日	喫茶	よもぎ団子あんこかけ、甘酒	
11 月 3 日	あかね祭	作品展示、喫茶	
12 月 1 日	新そばの会	そば打ち、そば食する	ボランティア協力

イ グループ・ユニット

月 日	行事・活動名	内 容	備 考
9 月 16 日	敬老会	お寿司・ケーキでお祝い	いきいき村
9 月 16 日	敬老会	お寿司・ケーキでお祝い	ほのぼの村
9 月 19 日	敬老会	お寿司・ケーキでお祝い	にこにこ村
9 月 23 日	敬老会	お寿司・ケーキでお祝い	いっぷく村
12 月 20 日	忘年会	お寿司・ケーキを囲んでの会	いっぷく村
3 月 23 日	誕生会	出前を注文してお祝い	いきいき村

② 入浴の実施状況

	対象者数	回 数	入浴曜日、時間
個浴（家庭浴）	18	2回／週	月、火、水、金、土、日 10:00～11:30、13:30～16:00
リフト浴	17	2回／週	月、火、水、金、土、日 10:00～11:30、13:30～16:00
特 浴	22	2回／週	月、火、水、金、土、日 10:00～11:30、13:30～16:00

③ リハビリ実施状況

	4 月	5 月	6 月	7 月	8 月	9 月	10 月	11 月	12 月	1 月	2 月	3 月	合 計
対 象 者	1	1	1	1	1	1	17	8	7	16	16	14	84
実施日数	30	31	30	31	31	30	17	17	16	18	18	18	287
延べ回数	30	31	30	31	31	30	40	22	23	41	35	40	384

④ クラブ活動実施状況

実施月	4 月	5 月	6 月	7 月	8 月	9 月	10 月	11 月	12 月	1 月	2 月	3 月	合 計
いきいき サロン	回数	0	0	0	0	0	0	0	0	1	1	1	3
	人数	0	0	0	0	0	0	0	0	12	4	11	27
歌体操 クラブ	回数	0	0	0	0	0	0	0	0	0	1	1	2
	人数	0	0	0	0	0	0	0	0	0	11	7	18

⑤ 個別外出実施状況

実施月	4月	5月	6月	7月	8月	9月	10月	11月	12月	1月	2月	3月	合計
実施回数	2	2	1	2	3	1	2	3	0	0	1	2	19
参加人数	8	2	1	4	3	1	2	6	0	0	1	2	30

⑥ 外泊・外出の状況

区分 月	外 泊		
	男 性	女 性	合 計
4月	0	1	1
5月	0	0	0
6月	0	0	0
7月	0	1	1
8月	0	1	1
9月	0	0	0
10月	0	1	1
11月	0	0	0
12月	0	1	1
1月	0	0	0
2月	0	0	0
3月	0	0	0
合 計	0	5	5

区分 月	外 出		
	男 性	女 性	合 計
4月	1	7	8
5月	0	2	2
6月	0	1	1
7月	1	3	4
8月	1	2	3
9月	0	1	1
10月	0	0	0
11月	0	0	0
12月	0	0	0
1月	0	1	1
2月	0	0	0
3月	0	0	0
合 計	3	17	20

(3) 事業内会議・研修等開催状況

① 事業内会議

会議名	4月	5月	6月	7月	8月	9月	10月	11月	12月	1月	2月	3月	合計
いきいき村会議	0	1	1	1	0	1	1	1	1	1	1	1	10
にこにこ村会議	0	1	1	1	1	1	1	1	1	1	1	1	11
いっぷく村会議	0	1	1	1	1	1	1	1	1	1	1	1	11
ほのぼの村会議	1	1	1	1	1	1	1	1	1	0	1	1	11
リーダー会議	1	1	1	1	1	1	1	1	1	1	1	1	12
看護師会議	0	0	1	0	0	0	0	0	1	0	0	0	2

② 入居検討会議

開催月日	検討内容
6月24日	入居順位の検討・決定等
9月27日	入居順位の検討・決定等
12月13日	入居順位の検討・決定等
3月14日	入居順位の検討・決定等

③ 事業内研修

報告事項はありませんでした。

(4) ケアマネジメントに関する事項

① ケア会議等実施状況

開催月	会議実施回数	検討人数	ケアプラン作成人数
4月	3	3	10
5月	6	6	12
6月	2	2	6
7月	4	4	10
8月	3	3	6
9月	3	3	7
10月	4	4	7
11月	3	3	9
12月	4	4	6
1月	5	5	13
2月	6	6	9
3月	6	6	7
合 計	49	49	102

② 認定申請・調査件数

申請・調査月	認定申請	調査件数
4月	2	1
5月	1	0
6月	4	3
7月	1	1
8月	1	1
9月	4	4
10月	2	2
11月	3	2
12月	1	1
1月	1	0
2月	2	0
3月	2	0
合 計	24	15

(5) 家族等に関する事項

① 家族会会議開催状況

開催月日	内 容
4 月 17 日	事業報告、事業計画、役員選任等
7 月 30 日	納涼大会
9月10～20日	敬老会
11 月 29 日	奉仕作業

② 面会の状況

対象月	4 月	5 月	6 月	7 月	8 月	9 月	10 月	11 月	12 月	1 月	2 月	3 月	合 計
面会者数(人)	135	168	72	106	137	87	107	100	99	134	143	130	1,418

(6) 医務の状況

① 健康診断状況

開催月日	人 数	内 容
5月18日～6月30日	42	診察、胸部X－P心電図、採血、採尿、体重、血圧、聴打診

② 嘱託医師診察状況

	4月	5月	6月	7月	8月	9月	10月	11月	12月	1月	2月	3月	合計
定期診察	51	53	54	60	51	45	77	77	70	77	91	86	792
臨時診察	7	7	10	25	12	11	9	4	6	10	12	15	128

③ 医療機関受診・通院者数

	4月	5月	6月	7月	8月	9月	10月	11月	12月	1月	2月	3月	合 計
内科（施設外）	0	2	2	0	1	0	0	1	1	2	0	1	10
外科	0	0	0	0	0	0	0	0	0	0	0	0	0
眼科	0	0	0	0	0	0	0	1	0	0	0	0	1
泌尿器科	0	0	0	0	0	0	0	0	0	0	0	0	0
整形外科	3	1	3	2	1	0	2	1	1	0	0	0	14
耳鼻科	0	0	0	0	1	3	0	0	1	0	0	0	5
脳外科	0	0	0	0	0	0	0	0	1	0	0	0	1
精神科	1	1	3	3	0	3	2	0	3	1	2	2	21
神経内科	0	0	0	0	0	0	0	0	0	0	0	0	0
皮膚科	2	0	2	1	3	1	2	0	2	0	1	1	15
婦人科	0	1	0	0	0	0	0	0	0	0	0	0	1
歯科	0	0	0	0	0	0	0	0	0	0	0	0	0
その他	0	0	0	0	0	0	0	0	0	0	0	0	0
合 計	6	5	10	6	6	7	6	3	9	3	3	4	68

④ 医療機関への入院状況

No	性 別	医療機関名	科 名	病 名	日 数	備 考
1	女	十日町病院	整形	右下腿壊疽	29	
2	男	十日町病院	内科	誤嚥性肺炎	41	
3	女	十日町病院	内科	イレウスの疑い	14	
4	男	十日町病院	内科	上腸管動脈塞栓症	3	
5	女	十日町病院	内科	肺炎、心不全	65	
6	女	十日町病院	内科	胃瘻交換後経過観察	14	

2 地域密着型介護老人福祉施設（地域密着型特別養護老人ホーム）

（１）入居者の状況

① 入退居の状況

月	区分	入居者	退居者
4月		0	0
5月		0	1
6月		1	1
7月		0	1
8月		2	0
9月		0	0
10月		0	0
11月		1	2
12月		1	1
1月		0	0
2月		1	2
3月		1	0
合 計		7	8

② 退居理由

理 由	人 数	開設時からの累計
死 亡	8	18
長期入院	0	0
家庭復帰	0	0
施設変更	0	0
その他	0	0
合 計	8	18

③ 退居者の状況

月 日	退居理由	死亡場所	性別	年齢	在籍日数
5月31日	死亡	十日町病院	女	91	144
6月15日	死亡	十日町病院	女	87	315
7月30日	死亡	あかね園	女	95	1,328
11月12日	死亡	あかね園	男	80	264
11月21日	死亡	あかね園	女	94	448
12月31日	死亡	あかね園	女	91	38
2月14日	死亡	魚沼基幹病院	男	78	1,051
2月18日	死亡	あかね園	女	102	1,055

退居時平均年齢 ; 89.75 歳

平均在園期間 ; 580.38 日

※平成28年度実入居者25人の最終情報を基本数値としました。

④ 年齢別、性別状況

	65歳未満	65～69	70～74	75～79	80～84	85～89	90歳以上	合 計	平均年齢
男性	0	0	0	2	1	0	2	5	84.20
女性	0	1	0	2	1	5	11	20	88.95
合計	0	1	0	4	2	5	13	25	88.00
割合	0.00%	4.00%	0.00%	16.00%	8.00%	20.00%	52.00%	100.00%	

⑤ 月別介護度別利用状況

			合計	4月	5月	6月	7月	8月	9月	10月	11月	12月	1月	2月	3月
延べ人数	要介護1	男性	0	0	0	0	0	0	0	0	0	0	0	0	0
		女性	0	0	0	0	0	0	0	0	0	0	0	0	0
		計	0	0	0	0	0	0	0	0	0	0	0	0	0
	要介護2	男性	365	30	31	30	31	31	30	31	30	31	31	28	31
		女性	0	0	0	0	0	0	0	0	0	0	0	0	0
		計	365	30	31	30	31	31	30	31	30	31	31	28	31
	要介護3	男性	0	0	0	0	0	0	0	0	0	0	0	0	0
		女性	1,049	90	93	75	62	62	90	93	90	93	93	84	124
		計	1,049	90	93	75	62	62	90	93	90	93	93	84	124
	要介護4	男性	1,018	120	124	120	124	124	120	93	72	31	31	28	31
		女性	2,075	150	155	150	186	186	180	155	157	204	186	170	196
		計	3,093	270	279	270	310	310	300	248	229	235	217	198	227
	要介護5	男性	258	0	0	0	0	0	0	31	30	62	62	42	31
		女性	1,532	150	155	120	124	124	120	155	141	124	124	102	93
		計	1,790	150	155	120	124	124	120	186	171	186	186	144	124
	合計	男性	1,641	150	155	150	155	155	150	155	132	124	124	98	93
		女性	4,656	390	403	345	372	372	390	403	388	421	403	356	413
		計	6,297	540	558	495	527	527	540	558	520	545	527	454	506
実人員	要介護1	男性	0	0	0	0	0	0	0	0	0	0	0	0	0
		女性	0	0	0	0	0	0	0	0	0	0	0	0	0
		計	0	0	0	0	0	0	0	0	0	0	0	0	0
	要介護2	男性	12	1	1	1	1	1	1	1	1	1	1	1	1
		女性	0	0	0	0	0	0	0	0	0	0	0	0	0
		計	12	1	1	1	1	1	1	1	1	1	1	1	1
	要介護3	男性	0	0	0	0	0	0	0	0	0	0	0	0	0
		女性	35	3	3	3	2	2	3	3	3	3	3	3	4
		計	35	3	3	3	2	2	3	3	3	3	3	3	4
	要介護4	男性	34	4	4	4	4	4	4	3	3	1	1	1	1
		女性	72	5	5	5	6	7	6	5	6	7	6	7	7
		計	106	9	9	9	10	11	10	8	9	8	7	8	8
	要介護5	男性	9	0	0	0	0	0	0	1	1	2	2	2	1
		女性	51	5	5	4	4	4	4	5	5	4	4	4	3
		計	60	5	5	4	4	4	4	6	6	6	6	6	4
	合計	男性	55	5	5	5	5	5	5	5	5	4	4	4	3
		女性	158	13	13	12	12	13	13	13	14	14	13	14	14
		計	213	18	18	17	17	18	18	18	19	18	17	18	17

⑥ 出身市町村状況

市町村 \ 区 分	男 性	女 性	合 計	割 合
十日町市	5	20	25	100.00%
津南町	0	0	0	0.00%
その他	0	0	0	0.00%
合 計	5	20	25	100.00%

⑦ 身体状況

ア 日常生活自立度（寝たきり度）状況

	生活自立	準寝たきり		寝たきり				合 計
	J ランク	A ランク		B ランク		C ランク		
		A1	A2	B1	B2	C1	C2	
男 性	0	0	1	1	2	0	1	5
女 性	0	0	1	3	9	5	2	20
合 計	0	0	2	4	11	5	3	25
割 合	0.00%	0.00%	8.00%	16.00%	44.00%	20.00%	12.00%	100.00%

イ 認知症状況

	自立	I	Ⅱa	Ⅱb	Ⅲa	Ⅲb	Ⅳ	M	合 計
男 性	0	0	0	1	2	2	0	0	5
女 性	0	1	0	4	7	2	4	2	20
合 計	0	1	0	5	9	4	4	2	25
割 合	0.00%	4.00%	0.00%	20.00%	36.00%	16.00%	16.00%	8.00%	100.00%

⑧ 医療保険加入状況

区 分	65歳未満	65～69歳	70歳以上	合 計
国民健康保険	0	1	0	1
社会保険（遠隔地）	0	0	0	0
後期高齢者医療保険証	0	0	24	24
県 障	0	0	2	2

⑨ 入居者負担金の状況

ア 入居者負担額減免状況（補足給付対象者状況）

区 分		居住費	食 費	人 数	割 合
多床室	第1段階	0	300	0	0.00%
	第2段階	320	390	5	20.00%
	第3段階	320	650	0	0.00%
	減免なし	320	1,380	0	0.00%
従来型個室	第1段階	320	300	0	0.00%
	第2段階	420	390	6	24.00%
	第3段階	820	650	4	16.00%
	減免なし	1,150	1,380	10	40.00%
合 計				25	100.00%

イ 入居者負担金

(平成29年3月末日)

負担金の額	人 数	割 合
0～10,000	0	0.00%
10,001～30,000	0	0.00%
30,001～40,000	3	18.75%
40,001～50,000	3	18.75%
50,001～60,000	0	0.00%
60,001～70,000	2	12.50%
70,001～80,000	2	12.50%
80,001～90,000	0	0.00%
90,001～100,000	3	18.75%
100,000～	3	18.75%
合 計	16	100.00%

参 考

最少金額 34,634円

最高金額 103,430円

平均金額 68,006円

⑩ 居室稼働状況

	空き居室数				居室稼働延べ数	稼働率	備 考
	退居不在	入 院	外 泊	計			
4 月	0	9	0	9	540	100.00%	
5 月	0	36	0	36	558	100.00%	
6 月	45	32	0	77	495	91.67%	
7 月	32	0	0	32	527	94.44%	
8 月	31	17	0	48	527	94.44%	
9 月	0	1	0	1	540	100.00%	
10 月	0	0	0	0	558	100.00%	
11 月	20	0	0	20	520	96.30%	
12 月	13	0	0	13	545	97.67%	
1 月	31	0	0	31	527	94.44%	
2 月	50	0	0	50	454	90.08%	
3 月	52	0	0	52	506	90.68%	
合 計	274	95	0	369	6,297	95.84%	

(2) 処遇の状況

① 行事等の実施状況

ア 施設全体

介護老人福祉施設と同様です。

イ グループ・ユニット

月 日	行事・活動名	内 容	備 考
9 月 19 日	敬老会	お寿司、職員の踊り	
9 月 30 日	運動会	競技等	
12 月 25 日	クリスマス忘年会	おでん、お寿司を囲んでの茶話会	
1 月 15 日	小正月行事	レクリエーション	
2 月 3 日	節分	豆まき	
3 月 3 日	おひな様祭り	茶話会	

② 入浴の実施状況

	対象者数	回 数	入浴曜日、時間
個浴（家庭浴）	2	2回／週	水、日 10:00～11:30、13:30～16:00
リフト浴	10	2回／週	月、火、水、木、日 10:00～11:30、13:30～16:00
特 浴	13	2回／週	月、火、水、木、土、日 10:00～11:30、13:30～16:00

③ リハビリ実施状況

	4 月	5 月	6 月	7 月	8 月	9 月	10 月	11 月	12 月	1 月	2 月	3 月	合 計
対 象 者	0	0	0	0	0	0	15	7	1	3	11	10	47
実施日数	0	0	0	0	0	0	10	5	1	3	7	7	33
延べ回数	0	0	0	0	0	0	21	9	1	4	17	21	73

④ クラブ活動実施状況

実施月	4 月	5 月	6 月	7 月	8 月	9 月	10 月	11 月	12 月	1 月	2 月	3 月	合 計
いきいき サロン	回数	0	0	0	0	0	0	0	0	1	1	1	3
	人数	0	0	0	0	0	0	0	0	3	4	4	11
歌体操 クラブ	回数	0	0	0	0	0	0	0	0	1	1	1	3
	人数	0	0	0	0	0	0	0	0	4	2	4	10

⑤ 個別外出実施状況

実施月	4 月	5 月	6 月	7 月	8 月	9 月	10 月	11 月	12 月	1 月	2 月	3 月	合 計
実施回数	3	3	1	3	0	0	0	0	0	0	0	0	10
参加人数	3	5	1	5	0	0	0	0	0	0	0	0	14

⑥ 外泊・外出の状況

報告事項はありませんでした。

(3) 事業内会議・研修等開催状況

① 事業内会議

会議名	4月	5月	6月	7月	8月	9月	10月	11月	12月	1月	2月	3月	合計
ほほえみ会議	1	1	1	1	1	1	1	1	1	1	1	1	12
リーダー会議	1	1	1	1	1	1	1	1	1	1	1	1	12
看護師会議	0	0	1	0	0	0	0	0	1	0	0	0	2

② 入居検討会議

介護老人福祉施設と同様です。

③ 事業内研修

報告事項はありませんでした。

(4) ケアマネジメントに関する事項

① ケア会議等実施状況

開催月	会議実施回数	検討人数	ケアプラン作成人数
4月	0	3	31
5月	0	1	1
6月	2	4	4
7月	4	4	5
8月	2	4	5
9月	4	5	5
10月	0	3	3
11月	2	2	2
12月	2	5	5
1月	1	4	4
2月	3	5	5
3月	1	4	4
合 計	21	44	74

② 認定申請・調査件数

申請・調査月	認定申請	調査件数
4月	0	0
5月	1	1
6月	0	0
7月	1	1
8月	2	1
9月	0	0
10月	1	1
11月	1	1
12月	1	1
1月	0	0
2月	0	0
3月	1	0
合 計	8	6

(5) 家族等に関する事項

① 家族会会議開催状況

介護老人福祉施設と同様です。

② 面会の状況

対象月	4月	5月	6月	7月	8月	9月	10月	11月	12月	1月	2月	3月	合 計
面会者数(人)	31	36	21	41	25	36	43	38	51	34	22	41	419

(6) 医務の状況

① 健康診断状況

開催月日	人数	内 容
5月18日～6月30日	17	診察、胸部X-P心電図、採血、採尿、体重、血圧、聴打診

② 嘱託医師診察状況

	4月	5月	6月	7月	8月	9月	10月	11月	12月	1月	2月	3月	合計
定期診察	22	20	19	26	22	20	27	29	18	19	30	22	274
臨時診察	6	5	9	18	8	2	0	3	0	0	0	1	52

③ 医療機関受診・通院者数

	4月	5月	6月	7月	8月	9月	10月	11月	12月	1月	2月	3月	合 計
内科（施設外）	1	3	1	0	2	1	0	0	0	0	1	0	9
外科	0	0	0	0	0	0	0	0	0	0	0	0	0
眼科	0	0	0	0	0	0	0	0	0	0	0	1	1
泌尿器科	3	0	1	0	3	1	0	0	0	0	0	0	8
整形外科	0	0	0	0	1	0	0	0	0	0	0	0	1
耳鼻科	0	0	0	0	0	0	0	0	0	0	0	0	0
脳外科	0	0	0	0	0	0	0	0	0	0	0	0	0
精神科	1	0	0	1	0	0	1	0	0	1	0	0	4
神経内科	0	1	0	0	2	0	1	0	0	1	1	1	7
皮膚科	0	0	0	1	0	1	0	0	0	0	0	0	2
婦人科	0	0	0	0	0	0	0	0	0	0	0	0	0
歯科	0	0	0	0	0	0	0	0	0	0	3	1	4
その他	0	0	1	0	0	0	0	0	0	0	0	0	1
合 計	5	4	3	2	8	3	2	0	0	2	5	3	37

④ 医療機関への入院状況

No	性 別	医療機関名	科 名	病 名	日 数	備 考
1	男	十日町病院	内科	貧血検査	22	
2	女	十日町病院	内科	脳梗塞	4	
3	女	十日町病院	内科	肺炎・心不全	13	
4	女	十日町病院	脳外科	右脳梗塞	22	
5	女	十日町病院	内科	心不全・肺炎	17	
6	女	十日町病院	内科	心不全・肺炎	11	
7	男	十日町病院	内科	肺炎	7	

(1) 利用者の状況

		4月	5月	6月	7月	8月	9月	10月	11月	12月	1月	2月	3月	合 計	前年度実績
利用者	男性	116	119	126	134	133	120	120	108	105	119	91	80	1,371	1,227
	女性	400	408	417	416	395	385	380	408	415	398	426	470	4,918	5,261
	合計	516	527	543	550	528	505	500	516	520	517	517	550	6,289	6,488
利用日数		516	527	543	550	528	505	500	516	520	517	517	550	6,289	6,488
1日平均		17.20	17.00	18.10	17.74	17.03	16.83	16.13	17.20	16.77	16.68	18.46	17.74	17.23	17.73
稼働率		95.56	94.44	100.56	98.57	94.62	93.52	89.61	95.56	93.19	92.65	102.58	98.57	95.72	98.48
送迎者数		145	163	166	174	152	146	158	166	161	151	141	149	1,872	1,735
食事数		1,386	1,399	1,445	1,468	1,404	1,339	1,318	1,361	1,371	1,375	1,386	1,471	16,723	17,573
備 考		<ul style="list-style-type: none"> ・利用者の数値は各月ごとにまとめたものであり、月をまたいで利用された方は双方の月で計算されています。 ・個人別実利用者は102人（男性28人、女性74人）でした。 ・稼働率は1日18床にて計算しています。 													

② 制度別利用状況

		4月	5月	6月	7月	8月	9月	10月	11月	12月	1月	2月	3月	合 計	前年度実績
利用者数	介護予防	3	3	2	2	3	1	1	1	1	2	2	1	22	23
	介護	56	61	63	62	60	55	62	56	51	50	52	55	683	654
	身体障害者	0	0	1	1	0	1	1	2	2	0	0	0	8	2
	生活管理	0	0	0	0	0	1	0	0	0	0	0	0	1	0
	合 計	59	64	66	65	63	58	64	59	54	52	54	56	714	679
利用日数	介護予防	6	14	5	6	9	2	2	2	2	5	6	3	62	90
	介護	510	513	533	542	519	492	495	508	512	512	511	547	6,194	6,378
	身体障害者	0	0	5	2	0	3	3	6	6	0	0	0	25	12
	生活管理	0	0	0	0	0	8	0	0	0	0	0	0	8	8
	合 計	516	527	543	550	528	505	500	516	520	517	517	550	6,289	6,488
送迎者数	介護予防	3	9	4	5	5	2	2	2	2	4	4	3	45	44
	介護	142	154	161	167	147	143	156	161	156	147	137	146	1,817	1,685
	身体障害者	0	0	1	2	0	1	0	3	3	0	0	0	10	6
	生活管理	0	0	0	0	0	0	0	0	0	0	0	0	0	0
	合 計	145	163	166	174	152	146	158	166	161	151	141	149	1,872	1,735
食事数	介護予防	13	33	11	13	21	4	4	4	4	11	14	7	139	221
	介護	1,373	1,366	1,422	1,451	1,383	1,308	1,308	1,345	1,354	1,364	1,372	1,464	16,510	17,301
	身体障害者	0	0	12	4	0	6	6	12	13	0	0	0	53	30
	生活管理	0	0	0	0	0	21	0	0	0	0	0	0	21	21
	合 計	1,386	1,399	1,445	1,468	1,404	1,339	1,318	1,361	1,371	1,375	1,386	1,471	16,723	17,573
備 考		・利用者の数値は各月ごとにまとめたものであり、月をまたいで利用された方は双方の月で計算されています。													

③ 月別介護度別利用状況

			合計	4月	5月	6月	7月	8月	9月	10月	11月	12月	1月	2月	3月
延べ人数	要支援1	男性	0	0	0	0	0	0	0	0	0	0	0	0	0
		女性	15	1	5	3	4	2	0	0	0	0	0	0	0
		計	15	1	5	3	4	2	0	0	0	0	0	0	0
	要支援2	男性	0	0	0	0	0	0	0	0	0	0	0	0	0
		女性	47	5	9	2	2	7	2	2	2	2	5	6	3
		計	47	5	9	2	2	7	2	2	2	2	5	6	3
	要介護1	男性	43	8	9	10	6	10	0	0	0	0	0	0	0
		女性	196	15	16	33	39	7	15	11	21	7	7	13	12
		計	239	23	25	43	45	17	15	11	21	7	7	13	12
	要介護2	男性	256	5	9	9	17	26	19	27	24	20	36	26	38
		女性	1,197	113	107	116	85	97	111	111	102	92	82	90	91
		計	1,453	118	116	125	102	123	130	138	126	112	118	116	129
	要介護3	男性	687	62	63	66	62	66	70	62	50	49	56	45	36
		女性	2,682	213	187	205	211	218	201	220	235	228	239	252	273
		計	3,369	275	250	271	273	284	271	282	285	277	295	297	309
	要介護4	男性	368	38	35	36	47	31	28	28	28	30	27	20	20
		女性	664	38	80	54	71	44	44	32	41	79	57	58	66
		計	1,032	76	115	90	118	75	72	60	69	109	84	78	86
	要介護5	男性	6	3	3	0	0	0	0	0	0	0	0	0	0
		女性	95	15	4	4	4	20	4	4	7	7	8	7	11
		計	101	18	7	4	4	20	4	4	7	7	8	7	11
	その他	男性	25	0	0	5	2	0	3	3	6	6	0	0	0
		女性	8	0	0	0	0	0	8	0	0	0	0	0	0
		計	33	0	0	5	2	0	11	3	6	6	0	0	0
	合 計	男性	1,385	116	119	126	134	133	120	120	108	105	119	91	94
		女性	4,904	400	408	417	416	395	385	380	408	415	398	426	456
		計	6,289	516	527	543	550	528	505	500	516	520	517	517	550
実人員	要支援1	男性	0	0	0	0	0	0	0	0	0	0	0	0	0
		女性	5	1	1	1	1	1	0	0	0	0	0	0	0
		計	5	1	1	1	1	1	0	0	0	0	0	0	0
	要支援2	男性	0	0	0	0	0	0	0	0	0	0	0	0	0
		女性	17	2	2	1	1	2	1	1	1	1	2	2	1
		計	17	2	2	1	1	2	1	1	1	1	2	2	1
	要介護1	男性	6	1	1	1	2	1	0	0	0	0	0	0	0
		女性	30	2	2	3	3	2	3	3	3	2	2	3	2
		計	36	3	3	4	5	3	3	3	3	2	2	3	2
	要介護2	男性	46	1	3	2	5	4	4	5	5	2	5	4	6
		女性	161	15	16	18	15	13	15	16	14	11	8	9	11
		計	207	16	19	20	20	17	19	21	19	13	13	13	17
	要介護3	男性	63	7	6	8	6	7	6	7	4	3	4	3	2
		女性	241	19	19	20	20	20	18	20	20	20	21	22	22
		計	304	26	25	28	26	27	24	27	24	23	25	25	24
	要介護4	男性	42	4	5	4	4	4	3	3	3	3	3	3	3
		女性	72	4	7	6	6	7	5	7	5	8	5	6	6
		計	114	8	12	10	10	11	8	10	8	11	8	9	9
	要介護5	男性	2	1	1	0	0	0	0	0	0	0	0	0	0
		女性	20	2	1	1	1	2	1	1	2	2	2	2	3
		計	22	3	2	1	1	2	1	1	2	2	2	2	3
	その他	男性	8	0	0	1	1	0	1	1	2	2	0	0	0
		女性	1	0	0	0	0	0	1	0	0	0	0	0	0
		計	9	0	0	1	1	0	2	1	2	2	0	0	0
	合 計	男性	167	14	16	16	18	16	14	16	14	10	12	10	11
		女性	547	45	48	50	47	47	44	48	45	44	40	44	45
		計	714	59	64	66	65	63	58	64	59	54	52	54	56

※平成28年度実利用者102人の最終情報を基本数値としました。

④ 市町村別実利用者状況

	十日町市	津南町	その他	合計
男 性	28	0	0	28
女 性	74	0	0	74
合 計	102	0	0	102

⑤ 年齢別、性別状況

	65歳未満	65～69	70～74	75～79	80～84	85～89	90歳以上	合 計	平均年齢
男 性	3	2	2	3	5	5	8	28	79.43
女 性	1	2	2	5	6	23	35	74	88.15
合 計	4	4	4	8	11	28	43	102	85.75
割 合	3.92%	3.92%	3.92%	7.84%	10.79%	27.45%	42.16%	100.00%	

⑥ 身体状況

ア 日常生活自立度（寝たきり度）状況

	生活自立	準寝たきり		寝たきり				合 計
	J ランク	A ランク		B ランク		C ランク		
		A1	A2	B1	B2	C1	C2	
男 性	7	4	9	2	3	1	2	28
女 性	5	20	21	15	11	0	2	74
合 計	12	24	30	17	14	1	4	102
割 合	11.76%	23.53%	29.41%	16.67%	13.73%	0.98%	3.92%	100.00%

イ 認知症状況

	自立	I	Ⅱa	Ⅱb	Ⅲa	Ⅲb	Ⅳ	M	合 計
男 性	3	4	2	7	4	4	4	0	28
女 性	9	8	7	22	13	5	8	2	74
合 計	12	12	9	29	17	9	12	2	102
割 合	11.76%	11.76%	8.83%	28.43%	16.67%	8.83%	11.76%	1.96%	100.00%

(2) 処遇の状況

① 行事等の実施状況

開催日時	行事名
毎月（冬季除く）	歌声喫茶
7月 16日	十七夜祭り
7月 30日	納涼会
9月 15日	敬老会
9月 26日	ラーメンの日
11月 3日	あかね祭
12月 1日	新そばの会

(3) 事業内会議・研修等開催状況

① 事業内会議

会議名	4月	5月	6月	7月	8月	9月	10月	11月	12月	1月	2月	3月	合 計
短期入所会議	1	1	1	1	1	1	1	1	1	1	1	1	12
リスク環境入浴検 討会	1	1	1	1	1	1	1	1	1	1	1	1	12
食事口腔、排泄検 討会	1	1	1	1	1	1	1	1	1	0	1	0	10

② 事業内研修

特養本体と同様です。

4 (介護予防) 通所介護事業

(1) 利用者の状況

① 月別利用状況

ア 介護給付

	4 月	5 月	6 月	7 月	8 月	9 月	10 月	11 月	12 月	1 月	2 月	3 月	合 計	前年度実績
事業日数	30	31	30	31	31	30	31	30	31	31	28	31	365	366
実利用人数	112	102	101	101	104	102	107	103	102	103	101	99		
延べ利用人数	845	791	789	795	811	757	810	734	742	710	669	780	9,233	9,857
一日平均	28.17	25.52	26.30	25.65	26.16	25.23	26.13	24.47	23.94	22.90	23.89	25.16	25.30	26.93
基本サービス	837	779	766	785	791	743	802	695	713	654	633	771	8,969	9,857
入 浴	799	753	761	765	785	734	771	699	704	662	634	744	8,811	9,317
食 事	845	791	789	795	811	757	810	734	742	710	669	780	9,233	9,842
送迎者数	1,658	1,539	1,536	1,528	1,570	1,469	1,588	1,448	1,441	1,370	1,299	1,511	17,957	19,345

イ 予防給付

	4 月	5 月	6 月	7 月	8 月	9 月	10 月	11 月	12 月	1 月	2 月	3 月	合 計	前年度実績
事業日数	30	31	30	31	31	30	31	30	31	31	28	31	365	366
実利用人数	25	27	26	28	28	26	27	23	23	19	22	22		
延べ利用人数	137	156	150	163	151	148	158	134	148	127	121	127	1,720	1,645
一日平均	4.57	5.03	5.00	5.26	4.87	4.93	5.10	4.47	4.77	4.10	4.32	4.10	4.71	4.49
基本サービス	137	156	150	163	151	148	157	131	141	121	111	126	1,692	1,645
入 浴	137	156	150	163	151	148	156	131	142	127	119	124	1,704	1,609
食 事	137	156	150	163	151	148	158	134	148	127	121	127	1,720	1,645
送迎者数	274	312	300	326	302	296	316	268	296	254	242	254	3,440	3,290

ウ 身障デイ

	4 月	5 月	6 月	7 月	8 月	9 月	10 月	11 月	12 月	1 月	2 月	3 月	合 計	前年度実績
事業日数	30	31	30	31	31	30	31	30	31	31	28	31	365	366
実利用人数	1	1	1	1	1	1	1	1	0	0	0	0		
延べ利用人数	6	8	7	9	9	7	4	2	0	0	0	0	52	7
一日平均	0.20	0.26	0.23	0.29	0.29	0.23	0.13	0.07	0.00	0.00	0.00	0.00	0.14	0.02
基本サービス	6	8	7	9	9	7	4	2	0	0	0	0	52	7
入 浴	6	8	7	9	9	7	4	1	0	0	0	0	51	7
食 事	6	8	7	9	9	7	4	2	0	0	0	0	52	7
送迎者数	6	8	7	9	9	7	4	2	0	0	0	0	52	14

エ 全体

	4 月	5 月	6 月	7 月	8 月	9 月	10 月	11 月	12 月	1 月	2 月	3 月	合 計	前年度実績
事業日数	30	31	30	31	31	30	31	30	31	31	28	31	365	366
実利用人数	138	130	128	130	133	129	135	127	125	122	123	121		
延べ利用人数	988	955	946	967	971	912	972	870	890	837	790	907	11,005	11,509
一日平均	32.93	30.81	31.53	31.19	31.32	30.40	31.35	29.00	28.71	27.00	28.21	29.26	30.15	31.45
稼働率	86.67	81.07	82.98	82.09	82.43	80.00	82.51	76.32	75.55	71.05	74.25	76.99	79.34	82.75
基本サービス	980	943	923	957	951	898	963	828	854	775	744	897	10,713	11,509
入 浴	942	917	918	937	945	889	931	831	846	789	753	868	10,566	10,933
食 事	988	955	946	967	971	912	972	870	890	837	790	907	11,005	11,494
送迎者数	1,938	1,859	1,843	1,863	1,881	1,772	1,908	1,718	1,737	1,624	1,541	1,765	21,449	22,649

② 月別介護度別延べ利用状況

	4 月	5 月	6 月	7 月	8 月	9 月	10 月	11 月	12 月	1 月	2 月	3 月	合 計	前年度実績
要支援1	20	14	17	15	14	8	15	11	11	8	19	21	173	296
要支援2	117	146	132	145	135	140	143	123	141	120	102	106	1,550	1,349
要介護1	194	164	168	172	174	154	176	172	161	139	136	198	2,008	2,014
要介護2	237	253	254	225	210	202	203	183	203	224	208	226	2,628	3,386
要介護3	255	253	258	267	287	269	283	255	272	258	239	273	3,169	2,840
要介護4	151	108	106	134	132	125	139	116	102	88	86	83	1,370	1,314
要介護5	8	9	4	0	10	7	9	8	0	0	0	0	55	303
身障者	6	8	7	9	9	7	4	2	0	0	0	0	52	7
合 計	988	955	946	967	971	912	972	870	890	837	790	907	11,005	11,509

※平成28年度実利用者168人の最終情報を基本数値としました。

③ 地区別利用状況

	下条	中条	新座、十日町	川治	吉田	旧川西町	小千谷	合 計
男 性	0	0	0	1	5	51	0	57
女 性	1	0	0	2	4	104	0	111
合 計	1	0	0	3	9	155	0	168
割 合	0.60%	0.00%	0.00%	1.78%	5.36%	92.26%	0.00%	100.00%

④ 年齢別、性別状況

	65歳未満	65～69	70～74	75～79	80～84	85～89	90歳以上	合 計	平均年齢
男性	0	3	3	7	10	18	16	57	84.79
女性	1	0	2	8	16	30	54	111	88.28
合計	1	3	5	15	26	48	70	168	87.10
割合	0.60%	1.78%	2.98%	8.93%	15.48%	28.57%	41.66%	100.00%	

⑤ 身体状況

ア 要介護度別利用者状況

	要支援1	要支援2	要介護1	要介護2	要介護3	要介護4	要介護5	身障	合 計
男 性	1	5	13	11	15	9	2	1	57
女 性	5	14	25	24	29	13	1	0	111
合 計	6	19	38	35	44	22	3	1	168
割 合	3.57%	11.31%	22.62%	20.83%	26.19%	13.10%	1.78%	0.60%	100.00%

イ 日常生活自立度（寝たきり度）状況

	生活自立	準寝たきり		寝たきり				合 計
	J ランク	Aランク		Bランク		Cランク		
		A1	A2	B1	B2	C1	C2	
男 性	16	10	13	9	7	2	0	57
女 性	16	33	36	13	12	1	0	111
合 計	32	43	49	22	19	3	0	168
割 合	19.04%	25.60%	29.17%	13.10%	11.31%	1.78%	0.00%	100.00%

ウ 認知症状況

	自立	I	Ⅱa	Ⅱb	Ⅲa	Ⅲb	Ⅳ	M	合 計
男 性	8	11	6	15	4	7	6	0	57
女 性	12	28	17	30	14	3	6	1	111
合 計	20	39	23	45	18	10	12	1	168
割 合	11.90%	23.22%	13.69%	26.79%	10.71%	5.95%	7.14%	0.60%	100.00%

⑥ 利用回数状況

	週1回	週2回	週3回	週4回	週5回以上	隔 週	不定期	合 計
人 数	54	77	23	3	4	0	7	168
割 合	32.14%	45.83%	13.69%	1.79%	2.38%	0.00%	4.17%	100.00%

(2) 処遇の状況

① 行事等実施状況

実施月	行 事 名	演芸ボラ (件)	備 考
4月	誕生会、お花見、グループ活動、脳トレ	0	
5月	誕生会、新緑外出、お菓子作り、外気浴	3	
6月	誕生会、クラブ活動、あじさい公園外出、運動会	4	
7月	誕生会、クラブ活動、千手観音参拝、ジャガイモ堀	4	
8月	誕生会、クラブ活動、納涼会、スイカ割り	1	
9月	誕生会、クラブ活動、敬老会、おやつ作り	2	
10月	誕生会、クラブ活動、紅葉狩り、おやつ作り	4	
11月	誕生会、クラブ活動、文化祭(作品展示)、足湯	2	
12月	誕生会、クラブ活動、クリスマス会、ゲーム	3	
1月	誕生会、クラブ活動、正月遊び、おやつ作り	0	
2月	誕生会、クラブ活動、豆まき、おやつ作り	0	
3月	誕生会、クラブ活動、おやつ作り、お別れ会	1	

② リハビリ実施状況

		4月	5月	6月	7月	8月	9月	10月	11月	12月	1月	2月	3月	合 計
対象者人数	介護保険	47	40	37	37	39	34	40	44	35	33	39	44	469
	介護予防	14	16	15	15	16	14	13	14	14	14	13	16	174
	合 計	61	56	52	52	55	48	53	58	49	47	52	60	643
実施延べ回数	介護保険	218	179	135	141	193	164	192	187	125	155	204	191	2,084
	介護予防	56	65	51	57	60	60	65	60	53	56	70	65	718
	合 計	274	244	186	198	253	224	257	247	178	211	274	256	2,802

(3) 事業内会議・研修等開催状況

① 事業内会議

会議名	4月	5月	6月	7月	8月	9月	10月	11月	12月	1月	2月	3月	合 計
デイサービス会議	1	1	1	1	1	1	1	1	1	1	1	0	11
ヒヤリハット委員会	1	1	1	1	1	1	1	1	1	1	1	0	11

② 事業内研修

開催月日	研修内容	参加人数
6月 1 日	車両安全運転研修会	9
6月 2 日	車両安全運転研修会	7

(4) 介護者教室・介護者交流事業実施状況

報告事項はありませんでした。

5 居宅介護支援事業

(1) 居宅介護支援の状況

① ケアプラン作成状況

		4月	5月	6月	7月	8月	9月	10月	11月	12月	1月	2月	3月	合 計
ケアプラン	新規受付数	4	1	1	3	3	5	3	1	2	3	5	4	35
	解約数	9	7	3	4	7	2	5	7	2	6	9	4	65
	延べ利用者数	199	187	182	179	176	177	182	180	172	170	174	169	2,147
	月末時1人当たり担当数	33.17	31.17	30.33	29.83	29.33	29.50	30.33	30.00	34.40	34.00	34.80	33.80	31.57
予防プラン	新規受付数	0	0	0	1	0	0	1	0	1	0	0	1	4
	解約数	0	0	5	0	1	2	0	0	0	0	0	0	8
	延べ利用者数	12	12	12	8	7	5	6	6	7	7	7	8	97
	月末時1人当たり担当数	2.00	2.00	2.00	1.33	1.17	0.83	1.00	1.00	1.40	1.40	1.40	1.60	1.43
利用者数合計		211	199	194	187	183	182	188	186	179	177	181	177	2,244
月末時1人当たり担当数(換算)		35.17	33.17	32.33	31.17	30.50	30.33	31.33	31.00	35.80	35.40	36.20	35.40	33.00

② 担当者会議開催状況

	4月	5月	6月	7月	8月	9月	10月	11月	12月	1月	2月	3月	合 計
開催数	34	28	20	30	37	19	36	21	22	24	44	26	341

③ 認定調査実施状況

	4月	5月	6月	7月	8月	9月	10月	11月	12月	1月	2月	3月	合 計
調査件数	17	8	17	5	13	9	16	6	12	17	7	10	137

(2) 利用者の状況

※平成29年度3月の実利用者の最終情報を基本数値としました。(介護169件、予防8件)

① 年齢別、性別状況

	65歳未満	65～69	70～74	75～79	80～89	90歳以上	合 計
男 性	1	3	4	9	29	10	56
女 性	1	2	2	7	54	55	121
合 計	2	5	6	16	83	65	177
割 合	1.13%	2.82%	3.39%	9.04%	46.90%	36.72%	100.00%

② 要介護度利用者状況

	要支援1	要支援2	要介護1	要介護2	要介護3	要介護4	要介護5	合計
男 性	0	3	10	21	17	4	1	56
女 性	1	4	26	39	42	5	4	121
合 計	1	7	36	60	59	9	5	177
割 合	0.56%	3.95%	20.34%	33.90%	33.34%	5.09%	2.82%	100.00%

③ 日常生活自立度状況（寝たきり度）

	自立	準寝たきり		寝たきり				合 計
	J ランク	A ランク		B ランク		C ランク		
		A1	A2	B1	B2	C1	C2	
男 性	10	10	23	7	4	2	0	56
女 性	22	32	37	15	8	5	2	121
合 計	32	42	60	22	12	7	2	177
割 合	18.08%	23.73%	33.90%	12.43%	6.78%	3.95%	1.13%	100.00%

④ 認知症状況

	自立	I	Ⅱa	Ⅱb	Ⅲa	Ⅲb	Ⅳ	M	合 計
男 性	9	12	6	13	5	5	6	0	56
女 性	12	18	25	26	22	8	9	1	121
合 計	21	30	31	39	27	13	15	1	177
割 合	11.86%	16.95%	17.52%	22.04%	15.26%	7.34%	8.47%	0.56%	100.00%

（３）各種会議参加状況

会議名	4月	5月	6月	7月	8月	9月	10月	11月	12月	1月	2月	3月	合 計
地域ケア会議	1	1	1	0	1	1	1	0	1	1	1	0	9
ケアマネ連絡会	0	0	0	0	0	0	0	0	0	0	0	0	0
主任ケアマネ連絡会	0	0	0	0	0	0	0	0	0	0	0	0	0
法人内居宅会議	0	1	0	1	0	1	1	1	0	1	0	1	7
ケアマネ協議会	0	1	0	0	0	0	0	0	0	0	0	1	2

（４）事業内会議・研修等開催状況

① 事業内会議

開催月日	内 容
4月4日	月例居宅内会議 実績について・会議及び研修予定
4月7日	定例会議 社会資源について、夫から妻への暴力事例検討
4月14日	定例会議 ケアマネジメント技術について
4月21日	定例会議 サービス担当者会議の記載について
4月28日	定例会議 宅配冷凍介護食の試食
5月6日	月例居宅内会議 実績について・会議及び研修予定
5月6日	定例会議 困難ケースの具体的処遇、生活保護について、検体について
5月12日	定例会議 地域事業者・活用社会資源について
5月19日	定例会議 地域ケア会議の復命・今後の地域ケア会議について
5月26日	定例会議 ヘルパーができる「医療行為ではない行為」について
6月2日	月例居宅内会議 実績について・会議及び研修予定
6月2日	定例会議 接遇対応・各サービス事業者との対応方法
6月9日	定例会議 ケアマネジメント技術について・担当不在時の連絡について
6月16日	定例会議 徘徊がある方についての事例検討

6月23日	定例会議 家族や親族の協力が得られない高齢者世帯の事例検討
6月30日	定例会議 研修会の復命、困難ケースの経過報告
7月7日	月例居宅内会議 実績について・会議及び研修予定
7月7日	定例会議 居宅介護支援業務の自己点検
7月14日	定例会議 部会会議後の報告、福祉用具デモンストレーション
7月21日	定例会議 独居高齢者の事例検討
7月28日	定例会議 書類の保管・ファイリングについて、自己点検
8月4日	月例居宅内会議 実績について・会議及び研修予定
8月4日	定例会議 言語障がい者用コミュニケーションツールについて
8月11日	定例会議 居宅介護支援業務の自己点検・医療サービス導入時の確認
8月18日	定例会議 生活保護制度について
8月24日	定例会議 ケアマネジメント技術について・医療連携
9月1日	定例会議 苦情受付、対応についての検証
9月8日	月例居宅内会議 実績について・会議及び研修予定
9月8日	定例会議 居宅介護支援費における加算について、搜索対応報告
9月15日	定例会議 利用者情報共有、自己点検
9月23日	定例会議 居宅介護支援に関するアンケートについて
9月30日	定例会議 苦情受付・対応についての検証、行方不明者発生時の対応
10月6日	月例居宅内会議 実績について・会議及び研修予定
10月6日	定例会議 利用者情報共有
10月13日	定例会議 利用者情報共有、任意後見制度について
10月20日	定例会議 利用者情報共有、アセスメントツールの活用について
10月27日	定例会議 利用者情報共有、アンケートについて
11月4日	定例会議 利用者情報共有、介護支援専門員のリスクケアマネジメント
11月11日	月例居宅内会議 実績について・会議及び研修予定
11月11日	定例会議 利用者情報共有、医療連携について
11月17日	定例会議 利用者情報共有、モチベーション向上研修復命
11月24日	定例会議 利用者情報共有、アセスメント研修についての復命
11月30日	定例会議 利用者情報共有、保健医療・福祉等の諸制度
12月8日	定例会議 利用者情報共有、冬期間の利用者・家族のフォローについて
12月8日	月例居宅内会議 実績について・会議及び研修予定
12月15日	定例会議 利用者情報共有、困難ケースの具体的処遇方針
12月22日	定例会議 利用者情報共有、実務研修見学実習計画について
12月29日	定例会議 利用者情報共有、ケアマネジメント技術について
1月5日	定例会議 利用者情報共有、困難ケースの具体的処遇方針
1月12日	定例会議 利用者情報共有、ケアマネジメント技術について
1月12日	月例居宅内会議 実績について・会議及び研修予定
1月19日	定例会議 利用者情報共有、社会資源の活用について、次年度目標設定
1月24日	定例会議 利用者情報共有、困難ケースの具体的処遇方針
2月2日	定例会議 利用者情報共有、サービス付き高齢者住宅について
2月9日	月例居宅内会議 実績について・会議及び研修予定

2月9日	定例会議	利用者情報共有、社会資源の活用について
2月15日	定例会議	利用者情報共有、保健医療・福祉等の諸制度
2月22日	定例会議	利用者情報共有、保健医療・福祉等の諸制度
3月2日	定例会議	利用者情報共有、その他
3月9日	月例居宅内会議	実績について・会議及び研修予定
3月9日	定例会議	利用者情報共有、ケアマネジメント技術について
3月17日	定例会議	利用者情報共有、研修の復命
3月23日	定例会議	利用者情報共有、困難ケースの具体的処遇方針
3月30日	定例会議	利用者情報共有、保健医療・福祉等の諸制度

② 事業内研修会

開催月日	内 容	参加人数
5月19日	介護支援専門員 倫理要綱について	6
9月15日	介護現場における住環境の視点（住宅改修）	5
3月24日	他施設（サ高住）見学研修	5

Ⅱ－３ ケアセンター三好園しんざ

1 事業所の概要

(1) 施設概要

施設の名称	ケアセンター三好園しんざ
所在地	新潟県十日町市新座甲 609 番地 2
設立年月日	平成 16 年 5 月 1 日
敷地面積	4,633.71 m ²
建物構造	鉄筋コンクリート造陸屋根 3 階建
延べ床面積	4,851.60 m ²
施設長名	松村 実
電話番号	025-752-7670
F A X 番号	025-752-7672
E-mail アドレス	info-shinza@fuku-tokamachi.or.jp

(2) 実施事業

事業名	定員	指定年月日	事業所番号	事業実施地域
介護老人福祉施設 (特別養護老人ホーム)	50 人	平成 16 年 5 月 1 日	1571000379	
(介護予防) 短期入所生活 介護事業	20 人	平成 16 年 5 月 1 日	1571000387	十日町市、小千谷市 津南町
(介護予防) 通所介護事業	30 人	平成 16 年 5 月 1 日	1571000361	十日町市、小千谷市 津南町
(介護予防) 訪問看護事業		平成 16 年 5 月 1 日	1561090042	十日町市、小千谷市 津南町
居宅介護支援事業		平成 16 年 5 月 1 日	1561090059	十日町市、小千谷市 津南町
地域包括支援センター事業		平成 18 年 4 月 1 日	1501000010	十日町市

(3) 職員の配置状況

事業名 職 種	特養		短期		通所		訪問看護		居宅		地域包括		合 計		
	職 員	専任職員	職 員	専任職員	職 員	専任職員	職 員	専任職員	職 員	専任職員	職 員	専任職員	職 員	専任職員	合 計
施設長	1												1		1
事務員	1												1		1
栄養士	1												1		1
生活相談員	2		1		1								4		4
社会福祉士											1		1		1
介護支援専門員	1								6		3		10		10
介護職員	17	13	9	5	5	6							30	24	54
看護職員	1	2	1			3	3	1				1	5	7	12
理学療法士		1												1	1
洗濯業務員		3												3	3
合 計	23	19	11	5	6	9	3	1	6		4	1	53	35	88
嘱託医師	1														1

※兼務は省略（平成 29 年 3 月末日現在）

2 重点目標に対する取組結果

(1) 経営とサービスの質のバランス

- ① 厳しい自己点検 サービスの質の点検を厳しく行っていきます。
- ② 経営体質の点検 収入支出の点検を行い安定した経営体質を目指します。

<取組結果>

6 月にユニットコンテストを実施しました。これは、ユニットリーダー実地研修生を迎えるにあたり主に施設のハード面、設えを見直しました。また、サービス事業所単位で利用者アンケートを実施し、その結果を踏まえ今後のサービスの質の向上に役立てることができました。

経費については、年間を通じて経年劣化による修繕が多くなり、支出が膨らみました。

(2) 「個別ケア」の進化

- ① 暮らしの場 「コミュニティ」の中での生活を目指します。
- ② 本物志向 提供するサービスの本物志向を進めます。
- ③ リハビリテーション 個別機能訓練のニーズに対応します。
- ④ 生活機能向上 「生活する」「暮らす」機能を高めます。

<取組結果>

ハード面では、正面玄関の外側に木目調のシールを貼ることにより、木造りの玄関になりました。今まで以上に違和感のない、入りやすい玄関に工夫

しました。また、ボランティアに子育て中のママさんから協力いただき、笑いヨガを赤ちゃんも、ママさんも、入居者も集い、交わり、笑顔で交流することができました。地域交流委員会の活動として「しんざ見守り隊」活動を行いました。小学生の下校時間に合わせて見守り活動をしました。また、あいさつ運動が盛んになり、小中学校一環活動の「あいさつ運動」が施設前の通学路で行われ、三好園しんざも一緒にあいさつ運動を行いました。各種クラブ活動にも地域の方々から講師になっていただき、楽しさの中にも良い緊張感を得ることができました。作業療法的なクラブをもっと作ることが課題で、喫茶や居酒屋は回数的に不足となりました。

個別機能訓練の実施は、機能訓練指導員の交代もあり、十分に機能できませんでした。各ユニットではキッチンを活用して味噌汁づくりを週3回取り組みが定着しました。

(3) 利用者にも、職員にも安心、安全な介護

① 抱えない介護の実践

天井走行式、床走行式リフトの導入を目指します。また、各種介護機器の活用を進めていきます。

② 体に合った介護機器の使用

モジュラー、セミモジュラー型車椅子の導入や歩行補助用具の選定等適正化（フィッティング）を目指します。

③ 介護ロボットの研究

介護ロボットの導入、活用の研究を進めます。

<取組結果>

各ユニットに床走行式吊り上げリフトを配置し、各ユニット3～4名の方々に使用しました。3階機械浴室に天井吊り上げ式リフトを設置し抱えない介護の実践が本格化しました。介護ロボットについては新潟県の「介護ロボット活用による介護の機械化・自動化モデル事業」の採択を得て、モデルロボットを導入しました。ユニットでの実用化について検証活動を行い1台購入し活用しました。

(4) 地域への情報発信

① 市民介護者教室の開催

従来行ってきた教室を更に充実します。

② 終末活動（終活）教室の試行開催

人生の終末を迎えるための意識を高める教室を開催します。

③ ICTの研究

各事業所の持つ情報を結びつけるためのICTの研究、導入を進めます。

<取組結果>

従来の介護者教室は実施しましたが、広く市民向けの教室や終活教室は今後の課題です。ICTの研究については、現在活用している24時間生活管理システムにタブレット導入し、活用を開始しました。

3 事業の状況

(1) 介護老人福祉施設（特別養護老人ホーム）

入居者の重度化に伴い、退居者は15名となりました。新入居に至るまでの時間が多くかかりましたが、目標稼働率は達成できました。

・今年度の事業状況（定員；50人）

項 目	4 月	5 月	6 月	7 月	8 月	9 月	10 月
在籍者数（人）	50	50	49	50	51	50	49
入居者数（人）	1	1	1	1	2	2	1
退居者数（人）	1	1	1	1	3	2	0
延べ利用者（人）	1,494	1,521	1,450	1,488	1,464	1,415	1,489
1 日平均（人）	49.80	49.06	48.33	48.00	47.23	47.17	48.03
稼働率（％）	99.60	98.13	96.67	96.00	94.45	94.33	96.06
項 目	11 月	12 月	1 月	2 月	3 月	今年度	前年度
在籍者数（人）	50	49	50	49	49		
入居者数（人）	2	0	2	1	1	15	10
退居者数（人）	1	2	1	1	1	15	11
延べ利用者（人）	1,447	1,502	1,492	1,329	1,489	17,580	17,882
1 日平均（人）	48.23	48.45	48.13	47.46	48.03	48.16	48.86
稼働率（％）	96.47	96.90	96.26	94.93	96.06	96.33	97.72

※平成29年3月末日現在待機者数638人

・介護度の状況

要介護度	男性（人）	女性（人）	割 合（％）	平均介護度	
要介護1	0	0	0.00	男 性	4.21
要介護2	0	0	0.00	女 性	4.40
要介護3	4	4	12.50	今年度	4.34
要介護4	7	19	40.63	前年度	4.42
要介護5	8	22	46.87		
合計	19	45	100.00		

※平成28年度実入居者64人の最終情報を基本数値としました。

(2) （介護予防）短期入所生活介護事業

稼働率は前年度を下回る結果となりました。特に季節の変わり目に体調を崩される方が多く、キャンセルが続いたことが影響しました。

・今年度の事業状況（定員；20人）

項 目	4 月	5 月	6 月	7 月	8 月	9 月	10 月
利用者数（人）	98	95	95	94	86	89	89
延べ利用者（人）	575	568	555	593	561	563	578
1 日平均（人）	19.17	18.32	18.50	19.13	18.10	18.77	18.65
稼働率（％）	95.83	91.61	92.50	95.65	90.48	93.83	93.23
項 目	11 月	12 月	1 月	2 月	3 月	今年度	前年度
利用者数（人）	87	87	85	85	93		
延べ利用者（人）	568	566	544	532	572	6,775	6,937
1 日平均（人）	18.93	18.26	17.55	19.00	18.45	18.56	18.93
稼働率（％）	94.67	91.29	87.74	95.00	92.26	92.81	94.77

（３）（介護予防）通所介護事業

稼働目標 90％に対して 87.73％でした。体調不良等でキャンセルが相次ぎ、結果平均値で 80％台となりました。サービス面では個別ケアを念頭に個別機能訓練、クラブ活動の充実を図りました。年度途中で看護師が異動したことにより機能訓練の実施が難しくなりましたが、可能日を設定しサービス低下を防止しました。

・事業の状況（定員；30人）

項 目	4 月	5 月	6 月	7 月	8 月	9 月	10 月
利用者数（人）	121	120	120	121	117	120	121
延べ利用者（人）	822	849	820	813	804	821	845
1 日平均（人）	27.40	27.39	27.33	26.23	25.94	27.37	27.26
稼働率（％）	91.44	91.29	91.11	87.42	86.45	91.22	90.86
項 目	11 月	12 月	1 月	2 月	3 月	今年度	前年度
利用者数（人）	122	118	118	117	113		
延べ利用者（人）	819	803	749	699	761	9,605	10,013
1 日平均（人）	27.30	25.90	24.16	24.96	24.55	26.32	27.36
稼働率（％）	91.00	86.34	80.54	83.21	81.83	87.73	91.19

（４）（介護予防）訪問看護事業

妻有地域医療介護連携センターの設置を受け、訪問看護の利用が促進されました。連携機関との ICT の利用も促進しました。

昨年度に比べ実績が低下しました。今後在宅療養者が増える傾向にあるため、積極的に事業を進めていきます。

・今年度の事業状況

区 分	4 月	5 月	6 月	7 月	8 月	9 月	10 月
利用者数（人）	37	37	41	38	38	35	32
派遣回数（回）	162	177	185	171	187	167	158
区 分	11 月	12 月	1 月	2 月	3 月	今年度	前年度
利用者数（人）	35	36	35	38	36		
派遣回数（回）	188	185	164	153	176	2,073	2,134

（５）居宅介護支援事業

6名体制となりやっと落ち着いてきました。ケアプラン給付管理件数も190件の目標数値を達成しました。また主任介護支援専門員講習を2名が修了することができました。自己評価に取り組み今後の自身の課題を明らかにし、取り組んでいきます。今後は法人内、事業所内の関係職員との事例検討会を重ね、ケアマネジメントの質を高めるよう努力します。

・今年度の事業状況（ケアプラン作成件数）

区 分	4 月	5 月	6 月	7 月	8 月	9 月	10 月
介護給付（件）	188	184	177	177	185	189	190
介護予防（件）	12	13	15	14	14	14	11
1人当たり件数（換算）	33.33	32.83	32.00	31.83	33.17	33.83	33.50
区 分	11 月	12 月	1 月	2 月	3 月	今年度	前年度
介護給付（件）	194	195	194	194	190	2,257	1,544
介護予防（件）	11	11	10	11	11	147	86
1人当たり件数（換算）	34.17	34.33	34.00	34.16	33.50	33.39	33.07

介護支援専門員；前年度4月～11月3人、前年度12月以降6人

（６）地域包括支援センター

相変わらず相談件数は増加しています。地域ケア会議の開催が課題でしたが、上半期は教室の開催が多く、なかなか取り組みができませんでした。下半期、民生委員の改選時期であり、情報交換を含め開催しました。法人内の地域包括や事業所との事例検討会を開催し、互いの情報交換とサービスの質を高めました。

・今年度の事業状況

区 分	4 月	5 月	6 月	7 月	8 月	9 月	10 月
センター（件）	78	77	84	88	95	95	103
委託（件）	49	48	45	46	44	44	38
合計（件）	127	125	129	134	139	139	141
相談件数（件）	281	310	305	277	278	290	278

区 分	11 月	12 月	1 月	2 月	3 月	今年度	前年度
センター（件）	101	105	110	108	103	1,147	919
委託（件）	36	37	34	36	37	494	499
合計（件）	137	142	144	144	140	1,641	1,418
相談件数（件）	371	350	312	335	374	3,761	3,435

4 事業活動上の重要事項

（１）事故

① 介護事故

短期入所事業で転倒事故が続発しました。また、特養でも骨折事故が発生し、保険者への報告を行いました。対応策を協議する場合、どのような状況で起きたのかを分析し、その状況を起こさないためには何ができるのかを協議するように心掛けました。

事業名	今年度（件）			前年度（件）
	上半期	下半期	合 計	
介護老人福祉施設	3	5	8	5
短期入所生活介護事業	8	3	11	12
通所介護事業	2	0	2	4
合 計	13	8	21	21

② 交通事故

通所介護で送迎中にスピード違反で検挙を受ける事案が発生しました。強く反省を促し、事業所全体で安全運転を徹底しています。

事業名	今年度（件）			前年度（件）
	上半期	下半期	合 計	
介護老人福祉施設	0	1	1	0
短期入所生活介護事業	1	1	2	0
通所介護事業	2	0	2	0
居宅介護支援事業	0	1	1	0
訪問看護事業	0	1	1	1
合 計	3	4	7	1

（２）苦情

1 件は匿名希望でした。居室の掃除についてのご意見でした。各ユニットで居室の掃除状況を明らかにして、掃除の徹底をしました。もう 1 件もご意見としていただいたものです。いずれも事業所全体で共有し、理解を深めました。

事業名	今年度（件）			前年度（件）
	上半期	下半期	合 計	
介護老人福祉施設	1	0	1	3
通所介護事業	1	0	1	0
訪問看護	0	1	1	0
合 計	2	1	3	3

（３）拘束

経鼻経管栄養の方のミトン装着３件、安全確保のためベッドを柵で囲むケースが新たに２件発生しました。

事業名	今年度（件）			前年度（件）
	上半期	下半期	合 計	
介護老人福祉施設	3	1	4	4
短期入所生活介護事業	0	1	1	0
合 計	3	2	5	4

（４）ボランティアの活動状況

	今年度			前年度
	上半期	下半期	合 計	
日数（日）	159	162	321	318
延べ人数（人）	560	544	1,104	1,214

（５）重要事項に対する取組み

① 会議

会議名	今年度（回）			前年度（回）
	上半期	下半期	合計	
事業会議	6	6	12	12
職員会議	1	1	2	2
食事運営会議	6	6	12	12
合 計	13	13	26	26

② 委員会

会議名	今年度（回）			前年度（回）
	上半期	下半期	合計	
事故・苦情・拘束等対策委員会	6	6	12	12
感染症対策委員会	2	2	4	3
防災委員会	2	3	5	6
地域交流委員会	2	1	3	1
広報委員会	2	0	2	1

研修委員会	1	0	1	1
合 計	15	12	27	24

③ 研修

ア 法人研修

開催月日	研修名	人 数
4 月 15 日	新規採用職員フォローアップ研修	1
4 月 22 日	人事考課 新任考課者研修	4
4 月 28 日	人事考課 被考課者研修	3
5 月 12 日	リスクマネジメント研修	27
6 月 17 日	権利擁護研修	20
6 月 21 日	障害者雇用についての学習会	1
7 月 5, 6 日	新規採用職員研修	1
7 月 8 日	新規採用職員フォローアップ研修	2
7 月 8 日	虐待防止・身体拘束廃止研修	16
7 月 21 日	ゲートキーパー研修	4
7 月 27 日	指導的職員研修	15
8 月 4, 9, 10 日	個別ケア研修「自分たちで考える 24Hシート」	35
8 月 18 日	管理者研修	1
8 月 22 日	人事考課 フォローアップ研修	29
8 月 23 日	褥瘡予防研修	1
8 月 26 日	人事考課 フォローアップ研修	7
9 月 7 日	看取りケア研修	12
9 月 15 日	第 2 回意思決定支援研修	1
9 月 28 日	個別ケア研修「24Hシートの活用のために」	6
10 月 12 日	感染症研修	11
11 月 9 日	認知症の対応研修	10
11 月 14, 15 日	個別ケア研修	4
12 月 13 日	腰痛研修	3
12 月 26, 28 日	人事考課研修	29
2 月 22 日	法人職員研究発表会	15
合 計		258

イ 施設内研修

開催月日	研修名	参加者職種	人数
4 月 12 日	平成 28 年度職員会議（職業倫理）	全職種	38
5 月 10 日	HAL デモンストレーション	全職種	14
6 月 15, 16 日	紙オムツ勉強会	全職種	23
6 月 29 日	HAL デモンストレーション	全職種	6

7月25日	認知症の理解・治療・ケア	全職種	28
8月29日	食事に関する基礎知識（嚥下と誤嚥）	全職種	23
9月9日	応急手当講習会	全職種	12
9月26日	ストレスの対処方法について	全職種	20
11月24日	感染症 吐物処理	全職種	29
12月7日	リスク検討班 研修	全職種	25
合 計			218

ウ 施設外研修

開催月日	研修名	日数	場所	人数	主催
4月14日	第1回研修委員会	1	新潟市	1	県老施協
4月23日	訪問看護従事者研修会	1	新潟市	1	県看護協会
4月27日	実地研修施設調査員研修会	1	東京都	1	ユニットケア推進センター
5月14日	訪問看護従事者研修会	1	長岡市	1	県看護協会
5月16日	地域包括支援センター職員初任者研修	1	新潟市	1	新潟県
5月24日～ 6月17日	主任介護支援専門員研修	11	新潟市	2	県介護支援専門員協会
5月26日	管理者研修	1	新潟市	1	県老施協
5月30日～ 6月1日	ユニットリーダー研修座学	3	京都府	1	ユニットケア推進センター
6月3日	食中毒防止安全大会	1	南魚沼市	2	津山商店
6月6日	中堅職員研修	1	新潟市	1	県社協
6月13～ 17日	ユニットリーダー研修 実地研修	5	京都府	1	ユニットケア推進センター
6月22日	十日町地域応急手当普及啓発連絡会	1	十日町市	2	十日町地域メ ディカルコントロール 協議会
6月28日	看取りを考える研修会	1	十日町市	5	県老施協
6月22～24日	ユニットリーダー研修 座学	3	長岡市	5	ユニットケア推進センター
6月27, 28日	社会福祉施設指導的職員研修	2	新潟市	1	県社協
7月1日	アクティビティケア研修	1	新潟市	1	県社協
7月5日	多他職種連携研修・口腔ケア編	1	新潟市	1	県老施協
7月5, 6日	社会福祉施設中堅職員研修	2	新潟市	2	県社協

7月7日	口腔機能向上事業者研修会	1	十日町市	1	十日町市
7月7,8日	甲種防火管理新規講習	2	十日市	1	十日町地域消防本部
7月8日	社会福祉施設経営実務・解説セミナー	1	東京都	1	福祉医療機構
7月15日	十日町地域高齢者栄養管理連携研究会	1	十日町市	1	十日町地域振興局
7月19日	市民の健康・医療の広場	1	十日町市	15	十日町市
7月21日	福祉車両安全運転講習会	1	長岡市	1	福祉車両安全協会
7月22,23日	高齢者虐待対応現任者標準研修	2	新潟市	1	県社会福祉士会
7月28日	これからの妻有地区医療を考える会	1	十日町市	18	十日町市中魚沼郡医師会
7月28,29日	社会福祉士実習指導者研修	2	三条市	1	県社会福祉士会
8月17日	魚沼圏域口腔ケア研修会	1	魚沼市	1	十日町地域振興局
8月20日	難病医療講演会	1	市内	5	十日町保健所
8月23日	バザー講習会	1	市内	1	十日町保健所
8月26日	成年後見活用講座	1	三条市	1	県社会福祉士会
8月31日	介護支援専門員実務研修実習指導者事前研修	1	三条市	1	県介護支援専門員協会
9月1日	コミュニケーションスキルアップ研修	1	新潟市	2	県社協
9月2日	地域包括ケアシステムの構築と地域福祉	1	十日町市	14	妻有地域包括ケア研究会
9月5～15日	介護支援専門員「更新研修」	4	長岡市	1	県介護支援専門員協会
9月8日	十日町健康マイレージ事業	1	十日町市	5	十日町市
9月12日	支援推進研修	1	新潟市	1	新潟県
9月12日	実地研修施設選定委員会	1	東京都	1	ユニットケア推進センター
9月12,13日	県老協研究大会	2	長岡市	4	県老協
9月24日	看護職員実務研修	1	新潟市	2	県看護協会
9月29日	在宅医療介護研修会	1	十日町市	13	十日町市中魚沼郡医師会

9月30日	第4ブロック部会第2回研修会	1	十日町市	2	県老施協
10月4日	交通安全管理者講習	1	南魚沼市	1	県公安委員会
10月6日	関東ブロックカントリーミーティング	1	湯沢町	1	県老施協
10月13日	国際福祉機器展セミナー	1	東京都	1	
10月13日	地域包括支援センター実践能力向上研修	1	東京都	1	
10月15日	訪問看護従事者研修	1	新潟市	1	県看護センター
10月12日～ 10月22日	新潟県喀痰吸引等指導者講習	7	新潟市	1	新潟県
10月31日	キャリアパス対応生涯研修課程	1	新潟市	1	県社協
10月18, 19日	新任者職員研修	2	三条市	1	県社協
10月24日	訪問看護事業所集団指導	1	新潟市	1	十日町市
10月20日～ 12月16日	認知症実践者研修	6	上越市	1	新潟県
10月28日	福祉関係者のための成年後見活用	1	長岡市	1	県社会福祉士会
11月10日	介護ロボット合同講習会	1	三条市	1	
11月14, 15日	キャリアパス対応生涯研修課程	1	新潟市	1	県社協
11月17日	つまり医療介護連携センター	1	十日町市	2	医師会
11月25日	特別養護老人ホームセミナー	1	東京都	1	全社協
12月2日	第4ブロック研修	1	十日町市	3	県老施協
12月7日～ 2月9日	認知症実践者研修	1	新潟市	1	新潟県
12月8日	新任衛生管理者実務セミナー	1	新潟市	1	
12月13日	認定調査印研修	1	長岡市	1	新潟県
12月14日	ユニットケア基礎研修	1	魚沼市	4	ユニットケア推進センター
12月20日	虐待予防・対策研修	1	新潟市	1	新潟県
12月21日	認知症介護基礎研修	1	長岡市	1	新潟県
12月21日	こども食堂について	1	新潟市	1	県老協
1月10日	高齢者虐待予防研修	1	十日町市	1	十日町市

2月2日	高齢者虐待防止ネットワーク運営会議	1	新潟市	2	県老協
2月8日	社会福祉法人改革対策セミナー	1	新潟市	2	県老協
2月14日	通所介護事業集団指導	1	十日町市	1	十日町市
2月14日	中堅職員研修	1	新潟市	1	県老協
2月16日	施設における大規模災害研修	1	新潟市	1	県老協
3月1日	介護ロボットフォーラム	1	東京都	1	テクニエイド
3月1日	災害支援チーム研修会	1	新潟市	1	県老協
3月6日	特養看護職員研修	1	新潟市	1	新潟県
3月9日	成年後見人制度法人後見推進研修会	1	新潟市	1	
3月10日	生活支援コーディネーター研修会	1	新潟市	1	新潟県
3月17, 18日	関東北陸ブロック自主勉強会	1	秦野市	1	ユニットケア推進センター
3月22日	総合事業における介護予防研修	1	新潟市	1	新潟県
3月28日	県老協協管理者研修	1	新潟市	1	県老協
合 計		118		169	

④ 防災訓練

開催月日	訓練名	概 要
7月13, 15日	防災研修会	施設、設備の理解、防災機器取扱い
7月20日	総合防災訓練	非常通報、初期消火、避難誘導、救助訓練
9月23日	通報訓練	非常災害時緊急連絡系統図を基に通報訓練
10月12日	総合防災訓練	土石流の流入・火災発生による非常通報、初期消火、避難誘導等
11月29日	図上訓練・マニュアル見直し	平面図を利用した図上訓練
1月26日	防災研修会	平面図を利用した図上訓練

⑤ ボランティアの受け入れ

月	4月	5月	6月	7月	8月	9月
日 数	28	25	27	27	26	26
延人数	82	83	91	107	97	100

月	10 月	11 月	12 月	1 月	2 月	3 月
日 数	28	26	26	27	26	29
延人数	94	75	89	92	89	105
主な活動内容 ・洗い物、たたみもの、リネン交換				来園日数	321	
				延人数合計	1,104	

⑥ 実習生受け入れ

開始日	終了日	人数	日数	計	学校・所属
5 月 18 日	11 月 2 日	9	10	90	北里大学保健衛生専門学院
6 月 6 日	10 月 14 日	2	5	10	明星大学
6 月 13 日	6 月 14 日	8	1	8	八色園職員研修
6 月 28 日	12 月 2 日	90	5	450	ユニットリーダー研修
7 月 11 日	8 月 11 日	1	24	24	東北福祉大学
7 月 12 日	7 月 13 日	3	2	6	南中学校
8 月 1 日	8 月 1 日	2	3	6	中条中学校
8 月 2 日	8 月 3 日	1	2	2	十日町中学校
8 月 3 日	8 月 3 日	2	3	6	中条中学校
8 月 8 日	8 月 8 日	2	1	2	水沢中学校
8 月 8 日	8 月 8 日	1	1	1	十日町総合高校
8 月 15 日	8 月 15 日	2	1	2	十日町高校
8 月 22 日	8 月 25 日	2	4	8	八海高校
8 月 29 日	2 月 24 日	2	5	10	長岡こども医療介護専門学校
11 月 2 日	11 月 4 日	2	2	4	認知症実践者研修
12 月 13 日	12 月 14 日	1	2	2	みずほ園職員研修
12 月 13 日	12 月 15 日	1	3	3	介護体験（一般）
合 計		131	74	634	

⑦ 事故

ア 介護上の事故（合計 21 件、内保険適用 16 件）

発生日月	性別	年齢	部署	事故等の内容・原因	再発防止策
4 月 10 日	女	95	短期	居室内での転倒による腰部圧迫骨折。	居室内がうす暗かったため、周囲の状況がわかる程度に明るくする。職員の介助を好まない方であるが、移動時には付き添い介助を行うようにした。

4 月 17 日	男	87	短期	居室内での転倒による右大腿骨骨折。	本人より「滑った」と話しあり。居室床に、緩衝材のカーペットを敷き、動きが把握できるよう巻き式センサーを使用する。
4 月 20 日	男	89	特養	車いす上での前傾姿勢による転落にて左前頭部裂傷。	移乗リフト用シートを装着することであり、シートを脱着しない方法にした。
4 月 27 日	男	89	特養	ユニットリビングにてうつ伏せで倒れていた。受診するも軽度打撲の診断。	歩行状態が悪く、認知症あり。予測しにくい突発的な動きあるため、付き添いを行う。
5 月 19 日	女	94	通所	午睡時、ベッド脇に倒れている。転倒による打撲。	静養ベッドは目の届く位置に設定する。
5 月 23 日	男	102	短期	リビングにて錠剤が落ちているのを発見した。口の中に入れたものが落ちたと思われる。	きちんと飲み込むまでを確認する。
5 月 29 日	女	99	短期	立位時にバランスを崩し転倒しそうになったため、職員が後ろから脇を支えて支持したが、左肋骨を骨折してしまった。	立位時に足元が滑らないようヨガマットを敷いた。立位時の支えは、前からしっかりと支えるようにする。
6 月 9 日	女	93	特養	居室内で長坐位に座っていた。右前頸部骨折。	居室内での様子を把握しておくため、定時訪室時間を見直した。

7 月 26 日	女	88	通所	動物との触れ合いを楽しんでいただこうと、職員の飼い犬をデイに連れてきたところ、利用者がなでようとした際に右手を甘噛みされ、皮膚に歯が当たり、傷ができてしまう。	以降、ペットを連れてくることを自粛した。
7 月 31 日	女	99	短期	自分で尿カテーテルを引っ張り、抜けてしまった。	右手の動きが活発なため、カテーテルを左側のズボンに通すことにした。
8 月 23 日	女	92	短期	短期利用後の荷物の中に、お薬手帳と介護保険負担割合帳がなかった、と家族より連絡あり。その後を探したが見つからず。	帰宅時の荷物チェックに印がついていたが、確実に荷物に入れたかどうか不明。薬や証書類等は再確認し一番最後に荷物に入れるようにした。
9 月 23 日	女	93	短期	薬袋を配膳台に置いた状態で、職員がコール対応のためにその場を離れてしまった。戻ってみると床に薬が落ちていたり、口の中にため込んだ状態の利用者がいた。	薬を出したまま職員はその場を離れない。 服用する分だけ薬を棚から出し、それ以外は出さないようにする。
9 月 25 日	男	64	短期	職員 2 人介助で床にいた利用者を車いすに移乗させようとした際に腕の抱え方が不十分であったため、職員がバランスを崩してしまう。その際右腕からボキッと音がする。右上腕部骨折した。	床座からの移乗は利用者、職員共に負担があるため、居室環境を布団からベッドに変更する。移乗の際にはリフターを使用する。

11月4日	女	95	短期	居室に訪室すると転倒しており、顔面が腫れていたため受診しました。	本人の歩行状態に合わせた居室の環境となるよう見直した。
11月8日	女	90	通所	デイサービス内を職員が見守りながらの歩行中に他利用者の歩行器をよけようとし転倒、前頭部を打撲しました。	センター内での利用者の動線の環境の安全確認を行いました。
11月23日	女	89	特養	職員が居室を訪室すると転倒を発見。受診し前頭部の打撲の診断を受けた。	センサーマット等で危険回避を行うようにしました。
12月13日	女	104	特養	点眼薬を間違えて反対の目にさしてしまった。	点眼前に必ず確認を徹底しました。
12月28日	女	91	特養	排泄介助時に本人から左腕の痛みの訴えと腫れを発見し受診した結果、左上腕骨折していました。	本人が活発に動ける方であるため、安全に移動ができるよう住環境を見直しました。
1月13日	男	78	特養	本人が動けると思い、トイレから車椅子へ移ろうとし、床に転倒し、右後頭部を打撲しました。	職員は見守りを怠らないことを徹底しました。
1月22日	女	89	短期	居室のポータブルトイレへ移乗する際に床に滑って転倒し左足を打撲しました。	ポータブルトイレに滑り止めマットを敷きました。
1月24日	女	104	特養	居室内で転倒していたため受診し、左大腿部骨折のため手術しました。	本人のA D Lを職員が過信していたため、ケア方法の見直しを行いました。

イ 車輛事故（合計 7 件、内保険適用 3 件）

発生日	部署	事故等の内容・原因	再発防止策
8 月 18 日	通所介護	送迎時に 40k/m 制限道路を 59k/m で走行していたため、スピード違反で警察官に車を止められた。	焦らず、気持ちにゆとりを持ち、運転する。出発前に「安全運転で行ってきます」と交通安全を意識する。
9 月 20 日	通所介護	雨天での送迎時、利用者宅へ着き、送迎車を停車する際、道路脇の側溝へ左前輪が落ちてしまう。駆動を 4WD にして、バックにて脱出する。ケガ人はなかったが、送迎車左前輪ホイールに傷ができ、左後方タイヤがパンクしてしまった。	道路状況をきちんと把握し、脱輪しそうな所では無理に寄せない。 雨などでグレーチングが動く可能性があることを頭に入れ運転をする。
9 月 25 日	短期入所	暗がりですターンした際に表示用ポールに車両後方を当ててしまい、スロープ格納バンパーの開きが悪くなった。	夜間等周囲の状況を確認しにくい時には、いったん車から降りて周囲の状況を確認する。
12 月 13 日	短期入所	利用者宅にバックで駐車しハンドルを切り替えた時に石垣と接触しました。	添乗職員と連携し周囲の状況を確認後、駐車するようにしました。
2 月 13 日	特養	小林内科駐車場にてバックで駐車した際に隣の車両と接触しました。	周囲の状況を確認後、駐車するようにしました。
2 月 15 日	居宅	道幅の狭い路地から利用者宅へ駐車する際にブロック塀に接触した。	安全な車幅がとれる状況で駐車するようにしました。
3 月 14 日	訪問看護	ピロテイーの柱と接触した。	乗車前に、車両の周囲の安全確認を行うようにしました。

⑧ 苦情（合計 3 件）

発生月日	部署	苦情等の内容・原因	再発防止策
4 月 11 日	特養	面会の際に居室内のほこりや洗面台の汚れが気になった。また、職員の愛想も悪く不愉快な思いをした。	苦情の内容を職員に伝え、再度各所の掃除実施方法及び外来者への対応について確認する。また、各担当部署の整理整頓および美化、誠心誠意の対応に努めるよう申し合わせを行った。
4 月 25 日	通所	担当ケアマネより、通所利用料の請求が減免されていないと連絡あり。平成 27 年 7 月からの認定情報が入力されていなかったため、請求時に減免が反映されていなかった。減免分はさかのぼり全額返済することになった。	認定情報等、連絡をいただいた際には後回しにせず、情報を入力するようにする。
1 月 6 日	訪問看護	緊急時に、事業所の担当者へつなげてもらえず、連絡体制について不満がある。	利用者からの問い合わせに関しては、医療的な配慮の必要性が高い方が多いことを念頭に、必ず担当者へつなぐことを徹底しました。

⑨ 拘束（合計 5 件）

発生月日	終了月日	部署	拘束の内容	対 応
4 月 1 日		特養	ミトン型手袋の装着	経管栄養剤の滴下中のみ拘束しているが、廃止に向け、協議中。
4 月 1 日		特養	ミトン型手袋の装着	経管栄養剤の滴下中のみ拘束しているが、廃止に向け、協議中。
7 月 15 日		特養	ミトン型手袋の装着	経管栄養剤の滴下中のみ拘束しているが、廃止に向け、協議中。
9 月 25 日		短期	ベッドを柵で囲む	職員が見守れる時間はベッド柵を外す。
1 月 13 日		特養	ベッドを柵で囲む	職員が見守れる時間はベッド柵を外す。

(6) 食事の状況

① 事業別食数

	特養	特養家族	短期入所	通所介護	合 計
4月	4,355	0	1,461	813	6,629
5月	4,438	0	1,449	842	6,729
6月	4,229	0	1,409	812	6,450
7月	4,316	0	1,513	807	6,636
8月	4,248	0	1,443	799	6,490
9月	4,084	0	1,426	813	6,323
10月	4,304	0	1,487	836	6,627
11月	4,184	0	1,460	811	6,455
12月	4,344	0	1,451	802	6,597
1月	4,273	0	1,402	743	6,418
2月	3,841	0	1,355	691	5,887
3月	4,312	0	1,459	755	6,526
合 計	50,928	0	17,315	9,524	77,767

② 食事形態内容内訳

主食	副食	常菜	軟菜	やわらか食	ムース食	合 計
常食		6	6	0	0	12
全粥		1	15	6	10	32
五分粥		0	0	0	0	0
三分粥		0	0	0	0	0
ミキサー		0	1	1	14	16
流動食						0
経管栄養						4
合 計		7	22	7	24	64

※平成28年度特養実入居者64人の最終情報を基本数値としました。

③ 給与栄養状況

ア 常食

食糧構成	
食品群別	実給与量
魚介類	67.5 g
獣鳥肉類	42.3 g
卵類	20 g
大豆・大豆製品	53.5 g
牛乳	158.5 g
乳製品	18.3 g
海藻類	5 g
緑黄色野菜類	114.8 g
淡色野菜類	277.5 g
果実類	39.3 g
米（米飯で計算）	366.7 g
小麦・他の穀類	18.3 g
いも類	48.6 g
砂糖類	6.2 g
油脂類	8.5 g
味噌	16.7 g
調味料類（だし汁含む）	503 g

1日あたりの給与栄養量	
エネルギー	1,479 kcal
蛋白質	59.6 g
脂肪	35.5 g
カルシウム	675 mg
鉄	7.3 mg
レチノール当量	1,010 µg
ビタミンB1	1.61 mg
ビタミンB2	1.05 mg
ビタミンC	103 mg
食物繊維	15.2 g
食塩	9.1 g
栄養比	
穀類エネルギー比	43.6 %
蛋白質エネルギー比	16.2 %
動物性蛋白質	47.3 %
脂肪エネルギー比	21.6 %

イ 全粥

食糧構成	
食品群別	実給与量
魚介類	66.8 g
獣鳥肉類	42.3 g
卵類	20 g
大豆・大豆製品	54.2 g
牛乳	158.5 g
乳製品	18.3 g
海藻類	4.5 g
緑黄色野菜類	120.8 g
淡色野菜類	273.1 g
果実類	41.2 g
米（全粥で計算）	543 g
小麦・他の穀類	18.3 g
いも類	49.9 g
砂糖類	5.2 g
油脂類	7.9 g
味噌	16.7 g
調味料類（だし汁含む）	502.3 g

1日あたりの給与栄養量	
エネルギー	1,295 kcal
蛋白質	56.7 g
脂肪	35.1 g
カルシウム	671 mg
鉄	7.1 mg
レチノール当量	1,045 µg
ビタミンB1	1.58 mg
ビタミンB2	1.02 mg
ビタミンC	105 mg
食物繊維	14.4 g
食塩	9.1 g
栄養比	
穀類エネルギー比	35.1 %
蛋白質エネルギー比	17.6 %
動物性蛋白質	49.1 %
脂肪エネルギー比	24.5 %

○ 事業別報告

1 介護老人福祉施設（特別養護老人ホーム）

（１）入居者の状況

① 入退居の状況

月	区分	入居者	退居者
	4月	1	1
	5月	1	1
	6月	1	1
	7月	1	1
	8月	2	3
	9月	2	2
	10月	1	0
	11月	2	1
	12月	0	2
	1月	2	1
	2月	1	1
	3月	1	1
	合 計	15	15

② 退居理由

理 由	人 数	開設時からの累計
死 亡	12	130
長期入院	3	19
家庭復帰	0	0
施設変更	0	0
その他	0	0
合 計	15	149

③ 退居者の状況

月 日	退居理由	死亡場所	性別	年齢	在籍日数
4月29日	死亡	施設	女	95	1,381
5月20日	死亡	施設	女	90	1,934
6月27日	死亡	施設	男	75	1,842
7月12日	死亡	施設	女	103	1,297
8月7日	死亡	施設	男	95	1,751
8月21日	死亡	施設	女	79	293
8月24日	死亡	施設	女	89	145
9月9日	死亡	施設	女	86	538
9月21日	死亡	施設	女	101	1,892
11月14日	長期入院	病院	男	90	2,496
12月6日	長期入院	病院	男	89	1,114
12月22日	死亡	施設	女	101	3,169
1月27日	死亡	施設	男	83	4,648
2月22日	長期入院	病院	男	85	108
3月14日	死亡	病院	女	93	1,022

退居時平均年齢 ; 90.27 歳

平均在園期間 ; 1,575.33 日

※平成28年度実入居者64人の最終情報を基本数値としました。

④ 年齢別、性別状況

	65歳未満	65～69	70～74	75～79	80～84	85～89	90歳以上	合 計	平均年齢
男性	0	1	2	2	2	6	6	19	84.63
女性	1	1	0	3	5	10	25	45	89.42
合計	1	2	2	5	7	16	31	64	88.00
割合	1.56%	3.13%	3.13%	7.81%	10.94%	25.00%	48.43%	100.00%	

⑤ 月別介護度別利用状況

			合計	4月	5月	6月	7月	8月	9月	10月	11月	12月	1月	2月	3月
延べ人数	要介護1	男性	0	0	0	0	0	0	0	0	0	0	0	0	0
		女性	0	0	0	0	0	0	0	0	0	0	0	0	0
		計	0	0	0	0	0	0	0	0	0	0	0	0	0
	要介護2	男性	0	0	0	0	0	0	0	0	0	0	0	0	0
		女性	0	0	0	0	0	0	0	0	0	0	0	0	0
		計	0	0	0	0	0	0	0	0	0	0	0	0	0
	要介護3	男性	694	0	0	0	4	31	30	90	90	92	121	112	124
		女性	1,419	120	124	120	124	124	134	124	120	124	115	97	93
		計	2,113	120	124	120	128	155	164	214	210	216	236	209	217
	要介護4	男性	2,163	180	186	180	186	197	254	221	186	186	151	112	124
		女性	5,880	475	509	493	523	495	450	496	480	489	495	448	527
		計	8,043	655	695	673	709	692	704	717	666	675	646	560	651
	要介護5	男性	1,610	180	186	177	155	131	90	93	114	124	123	112	125
		女性	5,814	539	516	480	496	486	457	465	457	487	487	448	496
		計	7,424	719	702	657	651	617	547	558	571	611	610	560	621
	合計	男性	4,467	360	372	357	345	359	374	404	390	402	395	336	373
		女性	13,113	1,134	1,149	1,093	1,143	1,105	1,041	1,085	1,057	1,100	1,097	993	1,116
		計	17,580	1,494	1,521	1,450	1,488	1,464	1,415	1,489	1,447	1,502	1,492	1,329	1,489
実人員	要介護1	男性	0	0	0	0	0	0	0	0	0	0	0	0	0
		女性	0	0	0	0	0	0	0	0	0	0	0	0	0
		計	0	0	0	0	0	0	0	0	0	0	0	0	0
	要介護2	男性	0	0	0	0	0	0	0	0	0	0	0	0	0
		女性	0	0	0	0	0	0	0	0	0	0	0	0	0
		計	0	0	0	0	0	0	0	0	0	0	0	0	0
	要介護3	男性	24	0	0	0	1	1	1	3	3	3	4	4	4
		女性	48	4	4	4	4	4	5	4	4	4	4	4	3
		計	72	4	4	4	5	5	6	7	7	7	8	8	7
	要介護4	男性	75	6	6	6	6	8	9	8	7	6	5	4	4
		女性	198	16	17	17	18	17	15	16	16	16	16	17	17
		計	273	22	23	23	24	25	24	24	23	22	21	21	21
	要介護5	男性	56	6	6	6	5	5	3	3	4	4	5	4	5
		女性	195	18	17	16	16	16	17	15	16	16	16	16	16
		計	251	24	23	22	21	21	20	18	20	20	21	20	21
	合計	男性	155	12	12	12	12	14	13	14	14	13	14	12	13
		女性	441	38	38	37	38	37	37	35	36	36	36	37	36
		計	596	50	50	49	50	51	50	49	50	49	50	49	49

⑥ 出身市町村状況

市町村 \ 区 分	男 性	女 性	合 計	割 合
十日町市	19	45	64	100.00%
津南町	0	0	0	0.00%
その他	0	0	0	0.00%
合 計	19	45	64	100.00%

⑦ 身体状況

ア 日常生活自立度（寝たきり度）状況

	生活自立	準寝たきり		寝たきり				合 計
	J ランク	A ランク		B ランク		C ランク		
		A1	A2	B1	B2	C1	C2	
男 性	0	1	2	4	7	2	3	19
女 性	0	0	3	3	15	4	20	45
合 計	0	1	5	7	22	6	23	64
割 合	0.00%	1.56%	7.81%	10.94%	34.38%	9.38%	35.93%	100.00%

イ 認知症状況

	自立	I	Ⅱa	Ⅱb	Ⅲa	Ⅲb	Ⅳ	M	合 計
男 性	0	2	2	2	5	2	4	2	19
女 性	0	1	1	7	8	9	16	3	45
合 計	0	3	3	9	13	11	20	5	64
割 合	0.00%	4.69%	4.69%	14.06%	20.31%	17.19%	31.25%	7.81%	100.00%

⑧ 医療保険加入状況

区 分	65歳未満	65～69歳	70歳以上	合 計
国民健康保険	1	2	1	4
社会保険（遠隔地）	0	0	0	0
老人医療受給者証	0	0	60	60
県 障	0	0	16	16

⑨ 入居者負担金の状況

ア 入居者負担額減免状況（補足給付対象者状況）

区 分		居住費	食 費	人 数	割 合
個 室	第1段階	820	300	0	0.00%
	第2段階	820	390	21	32.81%
	第3段階	1,310	650	25	39.06%
	減免なし	1,970	1,380	18	28.13%
合 計				64	100.00%

イ 入居者負担金

(平成29年3月末日)

負担金の額	人 数	割 合
0～10,000	1	2.00%
10,001～30,000	0	0.00%
30,001～40,000	0	0.00%
40,001～50,000	1	2.00%
50,001～60,000	15	30.00%
60,001～70,000	0	0.00%
70,001～80,000	13	26.00%
80,001～90,000	7	14.00%
90,001～100,000	0	0.00%
100,000～	13	26.00%
合 計	50	100.00%

参 考

最少金額 4,444円

最高金額 141,050円

平均金額 83,943円

⑩ 居室稼働状況

	空き居室数				居室稼働延べ数	稼働率	備 考
	退居不在	入 院	外 泊	計			
4 月	5	0	1	6	1,494	99.60%	
5 月	22	7	0	29	1,521	98.13%	
6 月	13	37	0	50	1,450	96.67%	
7 月	46	16	0	62	1,488	96.00%	
8 月	52	29	5	86	1,464	94.45%	
9 月	68	17	0	85	1,415	94.33%	
10 月	34	27	0	61	1,489	96.06%	
11 月	15	38	0	53	1,447	96.47%	
12 月	34	10	4	48	1,502	96.90%	
1 月	25	27	6	58	1,492	96.26%	
2 月	22	47	2	71	1,329	94.93%	
3 月	47	14	0	61	1,489	96.06%	
合 計	383	269	18	670	17,580	96.33%	

(2) 処遇の状況

① 行事等の実施状況

ア 施設全体

月 日	行事・活動名	内 容	備 考
7 月 30 日	夕涼み会	余興 夜店 花火	
10 月 29 日	神無月の集い	作品展示 喫茶 ミニコンサート	

イ グループ・ユニット

月 日	行事・活動名	内 容	備 考
4 月 20 日	合同企画	ナカゴへ外出	
4 月 23 日	7丁目企画	誕生を祝う会	
5 月 3 日	合同企画	きものまつり	
5 月 8 日	5丁目企画	母の日を祝う会	
5 月 19 日	8丁目企画	誕生を祝う会	
5 月 21 日	合同企画	東小学校運動会玉入れ競技に参加	
6 月 10 日	5丁目企画	誕生を祝う会	
6 月 17 日	8丁目企画	誕生を祝う会	
6 月 28 日	合同企画	出張ラーメン店	
7 月 1 日	1丁目企画	梅シロップ作り	
7 月 3 日	2丁目企画	おやつ作り	
7 月 23 日	8丁目企画	誕生を祝う会	
8 月 7 日	6丁目企画	おやつ作り	
8 月 14 日	6丁目企画	おやつ作り	
8 月 18 日	5丁目企画	誕生を祝う会	
8 月 23 日	5丁目企画	誕生を祝う会	
9 月 6 日	5丁目企画	誕生を祝う会	
9 月 7 日	1丁目企画	花火を楽しむ	
9 月 16 日	食事検討班	パン・おやつ販売	
9 月 18 日	1. 2. 5. 6. 7. 8丁目企画	敬老パーティー	
9 月 22 日	5丁目企画	誕生を祝う会	
10 月 15 日	2丁目企画	おにぎりパーティー	
10 月 20 日	5丁目企画	誕生を祝う会	
10 月 24 日	8丁目企画	誕生を祝う会	
11 月 3 日	5丁目企画	おやつ作り	
11 月 26 日	5丁目企画	誕生を祝う会	
11 月 23 日	2丁目企画	豊作を祝う会	
12 月 18 日	6, 7丁目企画	忘年会	
12 月 23 日	8丁目企画	忘年会	
12 月 25 日	5丁目企画	忘年会	
12 月 27 日	合同企画	クリスマスコンサート	
1 月 1 日	1丁目企画	正月遊びを楽しむ	

1月14日	5丁目企画	誕生を祝う会	
1月31日	2丁目企画	作品入賞を祝う会	
2月3日	合同企画	節分行事	
2月8日	2丁目企画	みそ作り	
2月14日	2丁目企画	バレンタイン企画	
2月26日	8丁目企画	誕生を祝う会	
3月3日	8丁目企画	ひなまつりお茶会	
3月5日	2丁目企画	おやつ作り	
3月16日	5丁目企画	誕生を祝う会	
3月31日	5丁目企画	茶話会	

② 入浴の実施状況

	対象者数	回数	入浴曜日、時間
個浴（家庭浴）	13	2回／週	月～土
リフト浴	18	2回／週	月～土
特 浴	19	2回／週	月～日

③ リハビリ実施状況

	4月	5月	6月	7月	8月	9月	10月	11月	12月	1月	2月	3月	合 計
対 象 者	18	20	19	13	16	27	32	34	34	28	29	33	303
実施日数	17	16	15	18	18	17	19	18	18	15	18	19	208
延べ回数	37	40	23	34	49	61	77	57	76	75	94	95	718

④ クラブ活動実施状況

実施月	4月	5月	6月	7月	8月	9月	10月	11月	12月	1月	2月	3月	合 計
習字 クラブ	回数	1	1	1	1	1	1	1	1	0	1	1	11
	人数	10	7	7	15	9	9	8	17	8	0	10	111
歌声 クラブ	回数	1	0	1	0	1	1	1	1	1	1	1	10
	人数	20	0	21	0	12	23	15	16	19	18	16	178
笑いヨガ クラブ	回数	1	1	1	1	1	1	1	1	1	1	1	12
	人数	18	19	15	21	11	18	16	9	8	13	15	175
カラオケ クラブ	回数	0	1	1	1	1	1	1	1	1	1	0	10
	人数	0	12	12	20	9	14	13	11	11	12	0	125
生け花 クラブ	回数	0	1	1	1	1	1	1	1	1	1	1	11
	人数	0	10	13	17	8	11	12	14	11	10	11	129

⑤ 個別外出実施状況

実施月	4月	5月	6月	7月	8月	9月	10月	11月	12月	1月	2月	3月	合 計
実施回数	3	4	1	1	3	0	1	1	0	0	0	0	14
参加人数	12	19	4	4	11	0	4	4	0	0	0	0	58

⑥ 外泊・外出の状況

月	外 泊		
	男 性	女 性	合 計
4 月	1	0	1
5 月	0	0	0
6 月	0	0	0
7 月	0	1	1
8 月	0	1	1
9 月	0	0	0
10 月	0	1	1
11 月	1	0	1
12 月	1	0	1
1 月	1	0	1
2 月	0	0	0
3 月	0	0	0
合 計	4	3	7

月	外 出		
	男 性	女 性	合 計
4 月	0	1	1
5 月	0	4	4
6 月	0	3	3
7 月	0	2	2
8 月	1	2	3
9 月	0	2	2
10 月	0	1	1
11 月	0	1	1
12 月	0	1	1
1 月	0	2	2
2 月	1	1	2
3 月	0	1	1
合 計	2	21	23

(3) 事業内会議・研修等開催状況

① 事業内会議

会議名	4月	5月	6月	7月	8月	9月	10月	11月	12月	1月	2月	3月	合計
担当者会議	1	1	1	1	1	1	1	1	1	1	1	1	12
ユニットリーダー会議	2	3	3	3	3	3	4	4	5	4	4	4	42
検討班会議	0	4	5	5	4	5	5	5	4	2	5	3	47
ユニット会議	7	7	7	7	7	6	7	7	6	7	7	5	80
口腔ケアマネジメ ント委員会	0	0	1	0	0	1	0	0	1	0	0	1	4

② 入居検討会議

開催月日	検討内容
5 月 30 日	入居順位の検討・決定等
8 月 25 日	入居順位の検討・決定等
11 月 24 日	入居順位の検討・決定等
2 月 23 日	入居順位の検討・決定等

③ 事業内研修

開催月日	研修内容	参加人数
4月4日	食事・移乗研修	9
4月5日	医療研修	9
5月16日	ユニットケア勉強会	11
12月7日	リスクマネジメント研修	25
3月16日	ユニットケア勉強会	5

(4) ケアマネジメントに関する事項

① ケア会議等実施状況

開催月	会議実施回数	検討人数	ケアプラン作成人数
4月	16	16	20
5月	12	13	15
6月	12	12	12
7月	8	8	9
8月	14	14	15
9月	13	13	13
10月	11	11	10
11月	12	12	13
12月	8	8	9
1月	10	10	10
2月	14	14	15
3月	15	15	15
合 計	145	146	156

② 認定申請・調査件数

申請・調査月	認定申請	調査件数
4月	1	1
5月	1	0
6月	0	0
7月	4	4
8月	5	3
9月	3	1
10月	0	0
11月	2	0
12月	2	1
1月	1	2
2月	2	1
3月	1	3
合 計	22	16

(5) 家族等に関する事項

① 家族会会議開催状況

開催月日	内 容
4 月 8 日	第1回役員会
4 月 17 日	しんざサポーターズクラブ総会
6 月 16 日	第2回役員会
7 月 23 日	サポーターズ早朝草取り作業
9 月 27 日	第3回役員会
11 月 20 日	懇談会
3 月 30 日	第4回役員会

② 面会の状況

対象月	4 月	5 月	6 月	7 月	8 月	9 月	10 月	11 月	12 月	1 月	2 月	3 月	合 計
面会者数 (人)	191	210	201	192	228	189	194	160	196	230	148	209	2,348

(6) 医務の状況

① 健康診断状況

開催月日	人 数	内 容
6月20日	46	採血 心電図 (医学協会出張健診)
5月17日～7月27日	46	胸部レントゲン (小林内科にて)
7月～2月	11	入居時健康診断 (採血, 心電図, 胸部レントゲン)

② 嘱託医師診察状況

	4月	5月	6月	7月	8月	9月	10月	11月	12月	1月	2月	3月	合計
定期診察	7	17	34	23	13	16	11	56	23	11	12	22	245
臨時診察	117	109	136	119	122	106	118	119	138	114	118	137	1,453

③ 医療機関受診・通院者数

	4月	5月	6月	7月	8月	9月	10月	11月	12月	1月	2月	3月	合 計
内科 (施設外)	1	0	1	1	2	2	6	0	4	1	3	4	25
外科	0	1	0	0	2	0	0	0	1	1	2	0	7
眼科	0	0	1	1	1	3	1	1	0	0	0	1	9
泌尿器科	1	1	2	2	1	4	1	1	2	1	3	3	22
整形外科	0	0	3	2	2	0	0	0	2	6	0	2	17
耳鼻科	0	0	0	0	0	0	0	0	0	0	0	0	0
脳外科	2	0	0	1	1	1	0	0	1	1	1	1	9
精神科	1	2	1	1	1	1	1	1	1	1	2	0	13
神経内科	0	0	1	0	0	1	1	0	2	0	0	0	5
皮膚科	6	5	4	3	0	2	1	1	6	4	1	1	34
婦人科	0	0	0	0	0	0	0	0	0	0	0	0	0
歯科	0	1	0	0	0	0	2	0	3	0	0	2	8
その他	0	0	0	0	0	0	0	0	0	0	0	0	0
合 計	11	10	13	11	10	14	13	4	22	15	12	14	149

④ 医療機関への入院状況

No	性 別	医療機関名	科 名	病 名	日 数	備 考
1	女	十日町病院	外科	腹膜ヘルニア	55	
2	女	十日町病院	内科	肺炎	8	
3	女	十日町病院	内科	带状疱疹	8	
4	男	十日町病院	外科	S 状結腸軸捻転	10	
5	女	十日町病院	外科	小腸炎症	10	
6	女	魚沼基幹病院	眼科	右白内障	3	
7	男	十日町病院	内科	肺炎	30	
8	男	十日町病院	内科	嚥下困難	20	
9	男	十日町病院	内科	肺炎・脱水	43	
10	女	十日町病院	内科	左下肢静脈血栓症・肺塞栓	6	
11	男	十日町病院	整形外科	仙骨感染症褥瘡	43	
12	女	十日町病院	整形外科	左大腿骨頸部骨折	24	
13	女	十日町病院	内科	大腸がん（腸腰筋腫瘍）	9	
14	女	十日町病院	内科	脱水・低血糖（大腸がん）	18	

2 (介護予防) 短期入所生活介護事業

(1) 利用者の状況

① 月別利用状況

		4月	5月	6月	7月	8月	9月	10月	11月	12月	1月	2月	3月	合 計	前年度実績
利 用 者	男性	35	33	33	33	32	31	32	32	30	31	32	35	389	408
	女性	63	62	62	61	54	58	57	55	57	54	53	58	694	739
	合計	98	95	95	94	86	89	89	87	87	85	85	93	1,083	1,147
利用日数		575	568	555	593	561	563	578	568	566	544	532	572	6,775	6,937
1日平均		19.17	18.32	18.50	19.13	18.10	18.77	18.65	18.93	18.26	17.55	19.00	18.45	18.56	18.96
稼働率		95.83	91.61	92.50	95.65	90.48	93.83	93.23	94.67	91.29	87.74	95.00	92.26	92.81	94.79
送迎者数		284	267	241	247	229	249	232	228	232	207	224	242	2,882	2,949
食事数		1,459	1,447	1,409	1,511	1,438	1,422	1,483	1,458	1,443	1,397	1,353	1,458	17,278	17,482
備 考		<ul style="list-style-type: none"> ・利用者の数値は各月ごとにまとめたものであり、月をまたいで利用された方は双方の月で計算されています。 ・個人別実利用者は188人（男性63人、女性125人）でした。 ・稼働率は1日20床にて計算しています。 													

② 制度別利用状況

		4月	5月	6月	7月	8月	9月	10月	11月	12月	1月	2月	3月	合 計	前年度実績
利用者数	介護予防	1	1	3	2	3	4	0	1	2	3	4	5	29	26
	介護	97	94	92	92	83	84	89	86	85	82	81	88	1,053	1,121
	身体障害者	0	0	0	0	0	0	0	0	0	0	0	0	0	0
	生活管理	0	0	0	0	0	1	0	0	0	0	0	0	1	0
	合 計	98	95	95	94	86	89	89	87	87	85	85	93	1,083	1,147
利用日数	介護予防	5	5	9	7	9	20	0	7	13	16	22	33	146	114
	介護	570	563	546	586	552	537	578	561	553	528	510	539	6,623	6,823
	身体障害者	0	0	0	0	0	0	0	0	0	0	0	0	0	0
	生活管理	0	0	0	0	0	6	0	0	0	0	0	0	6	0
	合 計	575	568	555	593	561	563	578	568	566	544	532	572	6,775	6,937
送迎者数	介護予防	2	2	5	4	7	8	0	3	7	7	12	14	71	21
	介護	282	265	236	243	222	239	232	225	225	200	212	228	2,809	2,907
	身体障害者	0	0	0	0	0	0	0	0	0	0	0	0	0	0
	生活管理	0	0	0	0	0	2	0	0	0	0	0	0	2	0
	合 計	284	267	241	247	229	249	232	228	232	207	224	242	2,882	2,928
食事数	介護予防	13	13	22	17	20	47	0	17	30	37	53	84	353	289
	介護	1,446	1,434	1,387	1,494	1,418	1,361	1,483	1,441	1,413	1,360	1,300	1,374	16,911	17,193
	身体障害者	0	0	0	0	0	0	0	0	0	0	0	0	0	0
	生活管理	0	0	0	0	0	14	0	0	0	0	0	0	14	0
	合 計	1,459	1,447	1,409	1,511	1,438	1,422	1,483	1,458	1,443	1,397	1,353	1,458	17,278	17,482
備 考		・利用者の数値は各月ごとにまとめたものであり、月をまたいで利用された方は双方の月で計算されています。													

③ 月別介護度別利用状況

			合計	4月	5月	6月	7月	8月	9月	10月	11月	12月	1月	2月	3月
延べ人数	要支援1	男性	0	0	0	0	0	0	0	0	0	0	0	0	0
		女性	0	0	0	0	0	0	0	0	0	0	0	0	0
		計	0	0	0	0	0	0	0	0	0	0	0	0	0
	要支援2	男性	33	0	0	1	4	4	0	0	0	0	0	7	17
		女性	113	5	5	8	3	5	20	0	7	13	16	15	16
		計	146	5	5	9	7	9	20	0	7	13	16	22	33
	要介護1	男性	214	22	13	13	15	13	18	28	17	20	18	16	21
		女性	501	34	40	30	32	27	42	35	41	60	54	73	33
		計	715	56	53	43	47	40	60	63	58	80	72	89	54
	要介護2	男性	388	31	28	26	32	48	39	31	26	32	26	35	34
		女性	1,488	139	138	133	152	137	126	141	114	112	98	84	114
		計	1,876	170	166	159	184	185	165	172	140	144	124	119	148
	要介護3	男性	846	89	72	66	66	66	71	80	69	57	69	69	72
		女性	1,022	68	88	82	98	83	89	77	80	74	92	81	110
		計	1,868	157	160	148	164	149	160	157	149	131	161	150	182
	要介護4	男性	630	44	58	63	74	49	44	45	58	52	43	53	47
		女性	608	73	52	61	44	41	38	50	50	57	53	43	46
		計	1,238	117	110	124	118	90	82	95	108	109	96	96	93
	要介護5	男性	370	32	30	29	28	27	26	40	54	43	31	11	19
		女性	556	38	44	43	45	61	44	51	52	46	44	45	43
		計	926	70	74	72	73	88	70	91	106	89	75	56	62
	その他	男性	0	0	0	0	0	0	0	0	0	0	0	0	0
		女性	6	0	0	0	0	0	6	0	0	0	0	0	0
		計	6	0	0	0	0	0	6	0	0	0	0	0	0
	合 計	男性	2,481	218	201	198	219	207	198	224	224	204	187	191	210
		女性	4,294	357	367	357	374	354	365	354	344	362	357	341	362
		計	6,775	575	568	555	593	561	563	578	568	566	544	532	572
実人員	要支援1	男性	0	0	0	0	0	0	0	0	0	0	0	0	0
		女性	0	0	0	0	0	0	0	0	0	0	0	0	0
		計	0	0	0	0	0	0	0	0	0	0	0	0	0
	要支援2	男性	7	0	0	1	1	1	0	0	0	0	0	2	2
		女性	22	1	1	2	1	2	4	0	1	2	3	2	3
		計	29	1	1	3	2	3	4	0	1	2	3	4	5
	要介護1	男性	29	2	1	2	2	2	3	4	3	3	2	2	3
		女性	111	9	9	9	8	6	9	9	10	12	10	12	8
		計	140	11	10	11	10	8	12	13	13	15	12	14	11
	要介護2	男性	83	6	9	6	5	9	8	7	6	7	6	7	7
		女性	213	21	21	20	23	18	17	19	16	17	13	12	16
		計	296	27	30	26	28	27	25	26	22	24	19	19	23
	要介護3	男性	150	15	12	12	12	11	11	13	13	11	13	13	14
		女性	174	14	15	16	15	15	14	14	13	11	14	15	18
		計	324	29	27	28	27	26	25	27	26	22	27	28	32
	要介護4	男性	67	5	5	6	7	4	5	5	6	6	6	6	6
		女性	103	12	10	10	9	6	7	8	8	9	9	7	8
		計	170	17	15	16	16	10	12	13	14	15	15	13	14
	要介護5	男性	53	7	6	6	6	5	4	3	4	3	4	2	3
		女性	70	6	6	5	5	7	6	7	7	6	5	5	5
		計	123	13	12	11	11	12	10	10	11	9	9	7	8
	その他	男性	0	0	0	0	0	0	0	0	0	0	0	0	0
		女性	1	0	0	0	0	0	1	0	0	0	0	0	0
		計	1	0	0	0	0	0	1	0	0	0	0	0	0
	合 計	男性	389	35	33	33	33	32	31	32	32	30	31	32	35
		女性	694	63	62	62	61	54	58	57	55	57	54	53	58
		計	1,083	98	95	95	94	86	89	89	87	87	85	85	93

※平成28年度実利用者188人の最終情報を基本数値としました。

④ 市町村別実利用者状況

	十日町市	津南町	その他	合計
男 性	63	0	0	63
女 性	124	0	1	125
合 計	187	0	1	188

⑤ 年齢別、性別状況

	65歳未満	65～69	70～74	75～79	80～84	85～89	90歳以上	合 計	平均年齢
男 性	1	3	2	10	8	23	16	63	84.81
女 性	2	2	1	5	9	29	77	125	89.46
合 計	3	5	3	15	17	52	93	188	87.90
割 合	1.60%	2.66%	1.60%	7.98%	9.04%	27.66%	49.46%	100.00%	

⑥ 身体状況

ア 日常生活自立度（寝たきり度）状況

	生活自立	準寝たきり		寝たきり				合 計
	J ランク	A ランク		B ランク		C ランク		
		A1	A2	B1	B2	C1	C2	
男 性	7	11	25	11	3	4	2	63
女 性	21	21	40	21	15	4	3	125
合 計	28	32	65	32	18	8	5	188
割 合	14. 89%	17. 02%	34. 58%	17. 02%	9. 57%	4. 26%	2. 66%	100. 00%

イ 認知症状況

	自立	I	Ⅱa	Ⅱb	Ⅲa	Ⅲb	Ⅳ	M	合 計
男 性	2	12	12	19	13	2	3	0	63
女 性	7	31	28	31	22	4	1	1	125
合 計	9	43	40	50	35	6	4	1	188
割 合	4.79%	22.87%	21.28%	26.59%	18.62%	3.19%	2.13%	0.53%	100.00%

(2) 処遇の状況

① 行事等の実施状況

開催日時	行事名
5 月 8 日	どら焼き作り (1丁目)
6 月 28 日	ジッパーで梅干しを作ってみよう (2丁目)
7 月 1 日	梅シロップ作り (1丁目)
7 月 3 日	おしゃれなパンケーキ作り (2丁目)
9 月 7 日	夏の終わりを花火で締めくくりましょう (1丁目)
9 月 18 日	敬老会 (1丁目)
9 月 18 日	敬老会パーティー (2丁目)
10 月 15 日	漬けた梅干しで新米おにぎりパーティー (2丁目)

11月23日	新嘗祭 豊作・勤労に感謝し抹茶で祝おう（2丁目）
1月1日	正月遊びを楽しもう（1丁目）
1月31日	入居者の作品入賞祝い（2丁目）
2月8日	みそ作り（2丁目）
2月14日	バレンタイン 職員から愛をこめチョコレートを贈ろう（2丁目）
3月5日	手作り桜餅と抹茶のお茶会（2丁目）

（３） 事業内会議・研修等開催状況

① 事業内会議

会議名	4月	5月	6月	7月	8月	9月	10月	11月	12月	1月	2月	3月	合 計
2階リーダー会議	1	1	1	1	1	1	1	1	1	1	1	1	12
1丁目会議	1	1	1	1	1	1	1	1	1	1	1	1	12
2丁目会議	1	1	1	1	1	1	1	1	1	1	1	1	12
合同会議	1	1	1	1	1	1	1	1	0	1	1	0	10

② 事業内研修

報告事項はありませんでした。

3 (介護予防) 通所介護事業

(1) 利用者の状況

① 月別利用状況

ア 介護給付

	4 月	5 月	6 月	7 月	8 月	9 月	10 月	11 月	12 月	1 月	2 月	3 月	合 計	前年度実績
事業日数	30	31	30	31	31	30	31	30	31	31	28	31	365	366
実利用人数	105	106	105	104	102	104	105	105	103	103	101	96		
延べ利用人数	735	762	746	732	732	746	753	739	719	672	624	679	8,639	8,842
一日平均	24.50	24.58	24.87	23.61	23.61	24.87	24.29	24.63	23.19	21.68	22.29	21.90	23.67	24.16
基本サービス	735	762	746	732	732	746	753	739	719	672	624	679	8,639	8,842
入 浴	707	723	707	702	708	710	719	697	680	637	582	641	8,213	8,452
食 事	725	750	727	726	701	731	740	730	713	665	616	672	8,496	8,738
送迎者数	1,470	1,520	1,492	1,459	1,462	1,485	1,499	1,469	1,435	1,340	1,240	1,356	17,227	17,608

イ 予防給付

	4 月	5 月	6 月	7 月	8 月	9 月	10 月	11 月	12 月	1 月	2 月	3 月	合 計	前年度実績
事業日数	30	31	30	31	31	30	31	30	31	31	28	31	365	366
実利用人数	16	14	15	17	15	16	16	17	15	15	16	17		
延べ利用人数	88	87	74	81	72	80	92	80	84	77	75	82	972	1,171
一日平均	2.93	2.81	2.47	2.61	2.32	2.67	2.97	2.67	2.71	2.48	2.68	2.65	2.66	3.20
基本サービス	88	87	74	81	72	80	92	80	84	77	75	82	972	1,171
入 浴	87	87	74	81	72	80	84	78	80	74	75	78	950	1,152
食 事	88	87	74	81	72	80	92	80	80	77	75	82	968	1,172
送迎者数	176	174	148	162	144	160	184	160	160	154	150	164	1,936	2,340

ウ 全 体

	4 月	5 月	6 月	7 月	8 月	9 月	10 月	11 月	12 月	1 月	2 月	3 月	合 計	前年度実績
事業日数	30	31	30	31	31	30	31	30	31	31	28	31	365	366
実利用人数	121	120	120	121	117	120	121	122	118	118	117	113		
延べ利用人数	822	849	820	813	804	821	845	819	803	749	699	761	9,605	10,013
一日平均	27.40	27.39	27.33	26.23	25.94	27.37	27.26	27.30	25.90	24.16	24.96	24.55	26.32	27.36
稼働率	91.44	91.29	91.11	87.42	86.45	91.22	90.86	91.00	86.34	80.54	83.21	81.83	87.73	91.19
基本サービス	823	849	820	813	804	826	845	819	803	749	699	761	9,611	10,013
入 浴	794	810	781	783	780	790	803	775	760	711	657	719	9,163	9,604
食 事	813	837	801	807	773	811	832	810	793	742	691	754	9,464	9,910
送迎者数	1,646	1,694	1,640	1,621	1,606	1,645	1,683	1,629	1,595	1,494	1,390	1,520	19,163	19,948

② 月別介護度別延べ利用状況

	4 月	5 月	6 月	7 月	8 月	9 月	10 月	11 月	12 月	1 月	2 月	3 月	合 計	前年度実績
要支援1	21	11	11	18	11	17	18	15	14	10	15	15	176	343
要支援2	67	51	63	63	61	63	69	61	65	63	60	67	753	828
要介護1	129	134	120	117	123	139	137	129	129	132	124	117	1,530	1,909
要介護2	303	339	312	287	282	265	266	245	224	218	206	218	3,165	3,612
要介護3	221	221	213	236	215	217	230	255	250	225	204	241	2,728	2,199
要介護4	52	58	55	53	70	82	80	78	86	80	74	84	852	799
要介護5	29	35	46	39	42	38	45	36	35	21	16	19	401	323
合 計	822	849	820	813	804	821	845	819	803	749	699	761	9,605	10,013

※平成28年度実利用者数113人の最終情報を基本数値としました。

③ 地区別利用状況

	下条	中条	新座、十日町	川治	水沢	吉田	旧川西町	合 計
男 性	0	5	26	0	0	0	0	31
女 性	2	13	63	3	0	1	0	82
合 計	2	18	89	3	0	1	0	113
割 合	1.77%	15.93%	78.77%	2.65%	0.00%	0.88%	0.00%	100.00%

④ 年齢別、性別状況

	65歳未満	65～69	70～74	75～79	80～84	85～89	90歳以上	合 計	平均年齢
男性	1	1	0	6	11	8	6	33	83.90
女性	1	1	0	10	12	18	38	80	88.08
合計	2	2	0	16	23	26	44	113	85.99
割合	1.77%	1.77%	0.00%	14.16%	20.35%	23.01%	38.94%	100.00%	

⑤ 身体状況

ア 要介護度別利用者状況

	要支援1	要支援2	要介護1	要介護2	要介護3	要介護4	要介護5	合 計
男 性	4	0	5	10	7	6	1	33
女 性	0	12	14	19	22	8	5	80
合 計	4	12	19	29	29	14	6	113
割 合	3.54%	10.62%	16.81%	25.66%	25.66%	12.39%	5.32%	100.00%

イ 日常生活自立度（寝たきり度）状況

	生活自立	準寝たきり		寝たきり				合 計
	J ランク	A ランク		B ランク		C ランク		
		A1	A2	B1	B2	C1	C2	
男 性	8	8	8	3	3	1	2	33
女 性	21	11	22	10	11	1	4	80
合 計	29	19	30	13	14	2	6	113
割 合	25.66%	16.81%	26.55%	11.51%	12.39%	1.77%	5.31%	100.00%

ウ 認知症状況

	自立	I	Ⅱa	Ⅱb	Ⅲa	Ⅲb	Ⅳ	M	合 計
男 性	2	10	4	6	4	1	5	1	33
女 性	5	21	10	20	15	5	3	1	80
合 計	7	31	14	26	19	6	8	2	113
割 合	6.19%	27.43%	12.39%	23.02%	16.81%	5.31%	7.08%	1.77%	100.00%

⑥ 利用回数状況

	週1回	週2回	週3回	週4回	週5回以上	隔 週	不定期	合 計
人 数	50	45	15	2	0	0	1	113
割 合	44.26%	39.82%	13.27%	1.77%	0.00%	0.00%	0.88%	100.00%

(2) 処遇の状況

① 行事等実施状況

実施月	行 事 名	演芸ボラ (件)	備 考
4月	お花見外出、映写会、桜湯、職員による踊り	2	毎月実施
5月	外気浴、鯉のぼりどら焼き作り	2	変わり湯 (1週間)
6月	菖蒲湯、運動会、東小学校交流	4	誕生会 (1週間)
7月	七夕飾り、しそジュース作り、神輿見物	3	
8月	夏祭り、すいか割り、お神輿見物	2	毎日実施 (クラブ)
9月	秋の運動会、東小学校交流	3	音楽、手芸、習字
10月	外出ドライブ、神無月の作品見学	4	
11月	大根割り、芋煮会、料理サークル	4	
12月	冬の健康大会、忘年会、鏡もち作り	2	
1月	正月遊び、小正月作飾り	1	
2月	節分豆まき、わたあめ	0	
3月	雛祭り、だんごまき	0	

② リハビリ実施状況

		4月	5月	6月	7月	8月	9月	10月	11月	12月	1月	2月	3月	合 計
対象者人数	介護保険	13	11	12	12	13	13	10	10	9	9	9	9	130
	介護予防	1	1	1	1	1	1	1	1	1	1	1	1	12
	合 計	14	12	13	13	14	14	11	11	10	10	10	10	142
実施延べ回数	介護保険	30	40	38	34	35	34	30	30	23	24	29	22	369
	介護予防	4	4	5	4	4	5	4	4	5	2	3	2	46
	合 計	34	44	43	38	39	39	34	34	28	26	32	24	415

(3) 事業内会議・研修等開催状況

① 事業内会議

会議名	4月	5月	6月	7月	8月	9月	10月	11月	12月	1月	2月	3月	合 計
デイ会議	1	1	1	1	1	1	1	1	1	1	1	1	12
事故報告検討会議	0	1	0	0	0	1	0	0	0	0	0	0	2

② 事業内研修

開催月日	研修内容	参加人数（人）
8月17日	食事盛り付け配膳	8
9月14日	安全運転講習会	9
10月5日	リフター安全操作	9
10月11日	キャラバン車、タイヤ関係	10
10月15日	7Hシート（すごしかたシート）検討	4
11月25日	感染症対応 車両編①	7
11月30日	感染症対応 車両編②	8
1月10日	送迎中の著変者の救急搬送対応	7

（４）介護者教室・介護者交流事業実施状況

開催月日	教室名	内 容	講師等	参集人員（人）
6月2日	第1回しんぞ青空会	「人の身体を動かす基本」を学ぶ、交流会	デイ介護福祉士	14
7月7日	第2回しんぞ青空会	「ため込まない介護」リフレッシュ体操、交流会	看護師	10
8月6日	第3回しんぞ青空会	「地域の社会資源を知る」、交流会、修了証授与	東地域包括職員	7

4 訪問看護事業

(1) 利用者の状況

① 月別利用状況

		4 月	5 月	6 月	7 月	8 月	9 月	10 月	11 月	12 月	1 月	2 月	3 月	合計	前年度実績	
実利用者	介護予防	0	0	0	0	0	0	0	0	0	0	0	0	0	4	
	介 護	35	35	38	36	36	33	31	33	35	33	34	35	414	416	
	医療保険	2	2	3	2	2	2	1	2	1	2	4	1	24	52	
	合 計	37	37	41	38	38	35	32	35	36	35	38	36	438	472	
延べ派遣回数	介護予防	0	0	0	0	0	0	0	0	0	0	0	0	0	13	
	介 護	153	149	164	163	171	149	146	161	175	145	134	168	1,878	1,826	
	医療保険	国保	4	4	7	8	9	5	2	5	3	8	2	0	57	83
		社保	0	0	0	0	0	0	0	0	0	0	0	0	0	38
		後期高齢	5	24	14	0	7	13	10	22	7	11	17	8	138	174
	合 計	162	177	185	171	187	167	158	188	185	164	153	176	2,073	2,134	

※平成28年度実利用者58人の最終情報を基本数値としました。

② 年齢別、性別状況

	65歳未満	65～69歳	70～74歳	75～79歳	80～89歳	90歳以上	合 計
男 性	2	0	0	5	16	2	25
女 性	1	2	0	4	13	13	33
合 計	3	2	0	9	29	15	58
割 合	5.17%	3.45%	0.00%	15.52%	50.00%	25.86%	100.00%

③ 身体状況

ア 要介護度別利用者状況

	要支援1	要支援2	要介護1	要介護2	要介護3	要介護4	要介護5	その他	合 計
男 性	2	0	2	6	6	6	1	2	25
女 性	0	0	4	9	3	12	5	0	33
合 計	2	0	6	15	9	18	6	2	58
割 合	3.45%	0.00%	10.34%	25.86%	15.52%	31.04%	10.34%	3.45%	100.00%

イ 日常生活自立度（寝たきり度）状況

	生活自立	準寝たきり		寝たきり				合　　計
	J ランク	A ランク		B ランク		C ランク		
		A－1	A－2	B－1	B－2	C－1	C－2	
男　性	7	4	6	2	2	4	0	25
女　性	5	5	8	3	5	2	5	33
合　計	12	9	14	5	7	6	5	58
割　合	20.69%	15.52%	24.14%	8.62%	12.07%	10.34%	8.62%	100.00%

ウ 認知症状況

	自立	I	Ⅱa	Ⅱb	Ⅲa	Ⅲb	Ⅳ	M	合 計
合 計	12	11	5	17	6	1	4	2	58
割 合	20.69%	18.97%	8.62%	29.31%	10.34%	1.72%	6.90%	3.45%	100.00%

④ 主要疾患状況

区 分	男 性	女 性	合 計	割 合
糖尿病・消化器疾患	2	4	6	10.34%
高血圧症	1	0	1	1.72%
脳血管障害	3	2	5	8.62%
難病(神経難病等)	0	1	1	1.72%
腎・泌尿器疾患	1	2	3	5.17%
心疾患	3	4	7	12.07%
呼吸器疾患	5	2	7	12.07%
整形疾患	2	3	5	8.62%
悪性腫瘍	4	1	5	8.62%
精神疾患	0	2	2	3.45%
アルツハイマー・認知症	4	7	11	18.98%
老衰	0	5	5	8.62%
合 計	25	33	58	100.00%

※利用者の主要な疾患をひとつ選び一覧としました。

(2) 事業内会議開催状況

会議名	4月	5月	6月	7月	8月	9月	10月	11月	12月	1月	2月	3月	合計
ケースカンファレンス	1	1	1	1	1	1	1	1	1	1	1	1	12
研修伝達講習	1	1	0	0	0	0	1	0	0	0	0	0	3

5 居宅介護支援事業

(1) 居宅介護支援の状況

① ケアプラン作成状況

		4月	5月	6月	7月	8月	9月	10月	11月	12月	1月	2月	3月	合 計
ケアプラン	新規受付数	6	6	6	5	11	9	11	6	10	2	6	2	80
	解約数	6	6	9	5	7	8	3	9	6	7	6	5	77
	延べ利用者数	188	184	177	177	185	189	190	194	195	194	194	190	2,257
	月末時1人当たり担当数	31.33	30.67	29.50	29.50	30.83	31.50	31.67	32.33	32.50	32.33	32.33	31.67	31.35
予防プラン	新規受付数	0	1	2	0	1	0	0	0	0	0	2	0	6
	解約数	0	0	0	2	0	0	0	0	0	0	1	0	3
	延べ利用者数	12	13	15	14	14	14	11	11	11	10	11	11	147
	月末時1人当たり担当数	2.00	2.17	2.50	2.33	2.33	2.33	1.83	1.83	1.83	1.67	1.83	1.83	2.04
延べ利用者数合計		200	197	192	191	199	203	201	205	206	204	205	201	2,404
月末時1人当たり担当数（換算）		33.33	32.83	32.00	31.83	33.17	33.83	33.50	34.17	34.33	34.00	34.16	33.50	33.39

② 担当者会議開催状況

	4月	5月	6月	7月	8月	9月	10月	11月	12月	1月	2月	3月	合 計
開催数	26	27	34	42	30	29	39	22	20	28	32	22	351

③ 認定調査実施状況

	4月	5月	6月	7月	8月	9月	10月	11月	12月	1月	2月	3月	合 計
調査件数	15	15	20	6	11	14	22	25	28	19	17	19	211

(2) 利用者の状況

※平成29年3月の実利用者の最終情報を基本数値としました。（介護190件、予防11件）

① 年齢別、性別状況

	65歳未満	65～69	70～74	75～79	80～89	90歳以上	合 計
男 性	1	2	6	12	36	14	71
女 性	2	1	3	20	53	52	131
合 計	3	3	9	32	89	66	202
割 合	1.49%	1.49%	4.45%	15.84%	44.06%	32.67%	100.00%

② 要介護度利用者状況

	要支援1	要支援2	要介護1	要介護2	要介護3	要介護4	要介護5	合計
男 性	2	3	15	22	21	6	2	71
女 性	1	6	45	46	17	11	5	131
合 計	3	9	60	68	38	17	7	202
割 合	1.49%	4.45%	29.70%	33.66%	18.81%	8.42%	3.47%	100.00%

③ 日常生活自立度状況（寝たきり度）

	自立	準寝たきり		寝たきり				合 計
	J ランク	A ランク		B ランク		C ランク		
		A1	A2	B1	B2	C1	C2	
男 性	15	14	25	11	6	1	3	75
女 性	32	25	37	16	10	1	6	127
合 計	47	39	62	27	16	2	9	202
割 合	23.27%	19.31%	30.69%	13.37%	7.92%	0.99%	4.45%	100.00%

④ 認知症状況

	自立	I	Ⅱa	Ⅱb	Ⅲa	Ⅲb	Ⅳ	M	合 計
男 性	12	16	10	15	9	3	6	1	72
女 性	16	25	26	28	16	4	11	4	130
合 計	28	41	36	43	25	7	17	5	202
割 合	13.86%	20.30%	17.82%	21.29%	12.38%	3.46%	8.42%	2.47%	100.00%

（３）各種会議参加状況

会議名	4月	5月	6月	7月	8月	9月	10月	11月	12月	1月	2月	3月	合 計
地域ケア会議	0	0	0	0	1	0	0	0	0	0	0	0	1
ケアマネ連絡会	0	0	0	0	0	0	0	0	0	0	0	0	0
主任ケアマネ連絡会	0	0	0	0	0	0	0	0	0	0	0	0	0
法人内居宅会議	0	1	0	1	0	1	0	1	0	1	0	1	6
ケアマネ協議会	0	1	0	0	0	0	0	0	0	0	0	1	2

（４）事業内会議・研修等開催状況

① 事業内会議

開催月日	内 容
4月5, 12, 19, 26日	全体の連絡事項と情報共有等
5月7, 12, 20, 27日	全体の連絡事項と情報共有等
6月1, 8, 18, 22, 28日	全体の連絡事項と情報共有等
7月7, 11, 20, 26日	全体の連絡事項と情報共有等
8月3, 10, 17, 25, 31日	全体の連絡事項と情報共有等
9月5, 12, 23, 28日	全体の連絡事項と情報共有等
10月4, 11, 19, 25日	全体の連絡事項と情報共有等
11月4, 11, 18, 22日	全体の連絡事項と情報共有等
12月1, 8, 16, 20, 26日	全体の連絡事項と情報共有等
1月4, 11, 20, 27日	全体の連絡事項と情報共有等
2月2, 8, 14, 21, 28日	全体の連絡事項と情報共有等
3月10, 14, 23, 28日	全体の連絡事項と情報共有等

② 事業内研修

開催月日	研修内容	参加人数
8月4日	法人内居宅事例検討会（あかね園居宅合同）	12
9月15日	住宅改修で日常生活動作の向上を（あかね園居宅合同）	7

6 地域包括支援センター事業

(1) 総合相談事業・権利擁護事業状況

※ 総合相談（権利擁護、高齢者虐待含む）

平成28年度相談延べ件数 3,761 件

平成28年度対象者実人数 426 人

① 相談方法

	4月	5月	6月	7月	8月	9月	10月	11月	12月	1月	2月	3月	計
電話	140	167	152	139	155	149	136	201	176	177	167	217	1,976
文書	6	6	13	9	4	3	10	10	12	18	14	18	123
来所	9	11	13	11	7	12	8	18	6	9	18	8	130
訪問	92	117	124	115	110	121	124	142	155	107	136	129	1,472
巡回	0	0	0	0	0	0	0	0	0	0	0	0	0
その他	34	9	3	3	2	5	0	0	1	1	0	2	60
合 計	281	310	305	277	278	290	278	371	350	312	335	374	3,761

② 相談経路

	4月	5月	6月	7月	8月	9月	10月	11月	12月	1月	2月	3月	計
本人	117	125	127	124	118	124	129	140	155	126	146	138	1,569
家族	65	67	71	53	56	77	57	92	56	53	76	88	811
相談協力員等	6	1	3	0	2	1	3	4	4	4	1	6	35
関係機関	85	103	98	98	110	88	87	135	135	125	112	138	1,314
その他	8	4	6	2	2	0	2	0	0	4	0	4	32
合 計	281	300	305	277	288	290	278	371	350	312	335	374	3,761

③ 相談内容内訳

	4月	5月	6月	7月	8月	9月	10月	11月	12月	1月	2月	3月	計
自立高齢者	5	14	10	12	25	28	21	27	30	36	22	25	255
介護予防関係	112	123	143	132	118	149	129	170	149	137	146	160	1,668
介護保険関係	90	106	108	104	103	84	99	132	137	108	147	147	1,365
健康・医療相談	9	17	17	9	3	13	1	6	6	7	5	6	99
高齢者虐待	1	7	14	5	9	9	10	19	18	2	7	13	114
権利擁護	3	1	2	0	2	0	9	8	9	18	6	20	78
ケアマネ支援	17	18	8	10	18	3	6	6	0	2	0	2	90
ボランティア関係	0	0	0	0	0	0	0	0	0	0	0	0	0
その他	44	24	3	5	0	4	3	3	1	2	2	1	92
合計	281	310	305	277	278	290	278	371	350	312	335	374	3,761

(2) 地域ネットワークづくり状況

① 地域に出向いての講座や相談会の開催

開催月日	内 容	関係団体	会 場
6月16日	認知症の対応、虐待について	社協福祉協力員研修会	クロス10

② 地域ケア会議

開催月日	内 容	参加職種	会 場
6月1日	事例検討	民生委員他	三好園四ツ宮
8月24日	地域の情報交換・課題抽出（江道他）	民生委員他	三好園四ツ宮
10月14日	第2回地域ケア会議	事業所担当者他	三好園しんざ
11月24日	地域ケア小会議（新座他）	民生委員他	三好園しんざ
2月8日	地域ケア小会議（大井田他）	民生委員他	三好園しんざ

③ 認知症キャラバンメイトサポーター養成

開催月日	対 象	会 場	人 数
7月28日	シルバー人材センター	十日町市民会館	244

(3) 包括的・継続的マネジメント支援状況

① 介護支援専門員連絡会

報告事項はありませんでした。

② サービス事業所連絡会

報告事項はありませんでした。

③ 十日町津南地域介護支援専門員連絡協議会

開催月日	内 容	会 場
5月11日	つまり医療介護連携センターについて	保健センター
1月13日	新潟県CM協会第4ブロック介護支援専門員の集い	南魚沼ふれ愛支援センター
3月31日	もう一度考えよう介護支援専門員の役割・価値について	情報館

④ 包括支援センター部会連絡会

開催月日	内 容	会 場
4月22日	介護予防運動教室事業、地域ケア会議について	市保健センター
5月26日	介護予防出前講座について	西包括センター
6月23日	モデル事業について	中包括センター
7月21日	介護予防出前講座の進捗状況	北包括センター
8月19日	地域ケア会議について	東包括センター
9月23日	事業についての進捗状況	南包括センター

(4) 介護予防事業状況

① 介護予防給付管理件数

	4月	5月	6月	7月	8月	9月	10月	11月	12月	1月	2月	3月	合計
包括	78	77	84	88	95	95	103	101	105	110	108	103	1,147
委託	49	48	45	46	44	44	38	36	37	34	36	37	494
合計	127	125	129	134	139	139	141	137	142	144	144	140	1,641

② 介護予防出前講座事業

開催月日	団体名	内容	会場	参加人数
6月23日	ほくほくの会	転倒予防（講話・実技）	丸山町集会所	25
7月7日	もくよう会	健康講話	島中央会館	12
7月20日	ひまわり会	口腔機能向上（介護劇・講話）	四日町市営住宅集会場	22
9月5日	みつわ会	認知症予防（介護劇・講話）	四日町十二社集会場	29
9月13日	さくら会	口腔機能向上（介護劇・講話）	大井田コミュニティセンター	36
10月6日	もくよう会	運動機能向上	島中央会館	13
10月13日	ほくほくの会	運動機能向上	丸山町集会所	24
11月7日	みつわ会	口腔ケア	四日町十二社集会場	33
11月10日	笑栄会	運動機能向上	尾崎集会所	18
2月1日	アップル2年目教室	口腔ケア	アップル十日町	20
2月8日	サンクロス2年目教室	口腔ケア	サンクロス	6
2月14日	さくら会	運動機能向上	大井田コミュニティセンター	30
2月15日	ひまわり会	栄養改善	四日町市営住宅集会場	18
2月21日	三つ葉会	栄養改善	三好園四ツ宮	19
2月28日	じょんのび会	口腔ケア	水月寺	16

(5) 各種会議参加状況

① 実務責任者会議

開催月日	内 容	会 場
5月24日	各包括からの報告事項、包括運営協議会資料作成について他	保健センター
6月28日	各包括からの報告事項、高齢者虐待、総合事業モデル事業他	保健センター
8月9日	各包括からの報告事項、課題、総合事業モデル事業他	保健センター
10月12日	事例検討会、地域包括支援センター評価について	市役所
12月16日	包括支援センター評価、29年度予算、モデル事業検証	市役所
3月24日	総合事業及び介護予防ケアマネジメント、地域ケア会議、認知症に関する業務	市役所

② 高齢者虐待・権利擁護担当者会議

開催月日	内 容	会 場
4月12日	年間計画打ち合わせ、高齢者虐待のマニュアル抄読	保健センター
5月10日	成年後見制度申し立ての流れについて講義	市役所
6月7日	高齢者虐待の初動期の対応について確認	保健センター
6月16日	高齢者虐待つきあわせ	保健センター
7月11日	養護者による高齢者虐待説明会の修正について確認	市役所
9月14日	コアメンバー会議未実施の虐待ケースの取り扱いについて	市役所

③ 認知症施策担当者会議

報告事項はありませんでした。

④ 介護予防事業担当者会議

開催月日	内 容	会 場
4月20日	地域ケア会議の進め方、まとめ方	保健センター
10月25日	介護予防出前講座推進状況	保健センター

⑤ 地域ケア会議担当者会議

開催月日	内 容	会 場
4月20日	地域ケア会議の進め方、まとめ方	保健センター

⑥ その他の会議

開催月日	会議名	内 容	会 場
4月 22日	主任ケアマネ会議	介護予防運動教室事業・自主活動支援・地域ケア会議等について	
4月 27日	四ツ宮運営推進会議	活動状況報告・H28年度事業報告	三好園四ツ宮
4月 27日	介護予防出前講座打ち合わせ	出前講座について	市役所
5月 19日	包括プランナー会議	情報交換・総合事業の進捗状況について	つまりの里
5月 26日	主任ケアマネ会議	介護予防出前講座、地域ケア会議等について	
5月 28日	ゆきんこ運営推進会議	活動報告	GHゆきんこ
6月 8日	介護予防・日常生活支援総合事業説明会	総合事業について	市役所
6月 9日	成年後見法人後見準備会	社協成年後見準備	分じろう
6月 15日	四ツ宮運営推進会議	活動状況報告	三好園四ツ宮
6月 21日	つまり医療介護連携センター打ち合わせ	十日町病院及び地域包括支援センター等との打ち合わせ	十日町病院
6月 23日	主任ケアマネ会議	モデル事業、介護予防普及啓発事業、地域ケア会議等について	
6月 24日	地域包括運営協議会	27年度実績報告・28年度計画	市役所
6月 28日	援護者による高齢者虐待説明会	虐待対応の流れ	市役所
7月 21日	主任ケアマネ会議	総合事業、出前講座進捗状況情報交換、地域ケア会議等について	
7月 23日	ゆきんこ運営推進会議	活動報告	GHゆきんこ
8月 1日	在宅介護職員等地域連絡会	多職種協働で困難ケースの課題解決	市役所
8月 10日	四ツ宮運営推進会議	活動状況報告	三好園四ツ宮
8月 19日	主任ケアマネ会議	介護予防事業、地域ケア会議、その他各エリアの情報交換	

9月 20日	地域診断に基づく介護予防ワークショップ	地域の特性・課題について	市役所
9月 24日	四ツ宮運営推進会議	活動状況報告	三好園四ツ宮
9月 26日	地域診断に基づく介護予防ワークショップ	地域の特性・課題について	市役所
10月 19日	四ツ宮運営推進会議	活動状況報告	三好園四ツ宮
10月 27日	主任ケアマネ会議		市役所
11月 4日	施設内在宅サービス事業所連絡会議	事例検討（対応と連携）	三好園しんぎ
11月 25日	第2回十日町地域包括支援センター運営協議会	介護予防・日常生活支援総合事業要綱制定について	市役所
12月 14日	第1回十日町地域ケア会議	介護予防日常生活支援総合事業について	市役所
12月 14日	四ツ宮運営推進会議	活動状況報告・28年度事業報告小規模多機能型居宅介護事業所評価	三好園四ツ宮
12月 16日	成年後見セミナー打ち合わせ		社協
12月 16日	生活困窮者自立支援事業支援調整会議		社協
1月 23日	総合事業説明会	総合事業について	保健センター
1月 26日	有償運送サービス運営協議会	有償運送について	保健センター
1月 26日	総合事業に伴うシステムのデモ説明会	総合事業システムについて	市役所
1月 27日	認知症見守りネットワーク事業専門職連携会議		市役所
1月 28日	ゆきんこ運営推進会議	活動報告	GHゆきんこ
2月 6日	うえの入所検討会		GHうえの
2月 14日	社協法人成年後見準備会	法人成年後見	分じろう
2月 15日	四ツ宮運営推進会議	活動状況報告、事業評価まとめ	三好園四ツ宮
3月 1日	第2回十日町地域ケア会議	高齢者の運転について	市役所
3月 14日	第3回十日町地域包括支援センター運営協議会	28年、29年事業、委員改選	市役所

（6）事業内会議開催状況

センター会議

開催月日	内容
4月 28日	事業報告、委託事業について、各種会議報告、地域ケア会議、個別ケース報告
6月 1日	事業報告、出前講座について、各種会議報告、地域ケア会議について、個別ケース報告
6月 28日	総合事業・出前講座について、主治医対応について検討 他
7月 8日	ケース検討会について、地域ケア小会議について 他
8月 3日	事業報告、委託事業について、地域ケア会議について、個別ケース報告
9月 2日	事業報告、総合事業（モデル事業）・委託事業について、地域ケア会議、各種会議報告・個別ケース報告
10月 3日	事業報告、総合事業（モデル事業）・委託事業について、地域ケア会議、施設内ケース検討会について・個別ケース報告
11月 7日	委託事業について、地域ケア個別会議、地域ケア小会議について
12月 1日	委託事業について、地域ケア個別会議・地域ケア小会議について、研修復命
12月 28日	年末年始対応、独居者リスト、包括業務評価について
1月 25日	出前講座について、地域ケア小会議、包括事業評価について
3月 16日	包括運営協議会報告、29年度計画について

Ⅱ－４ 複合型介護施設三好園四ツ宮

1 事業所の概要

(1) 施設概要

施設の名称	複合型介護施設三好園四ツ宮
所在地	新潟県十日町市本町 6 丁目 1320 番地 9
設立年月日	平成 19 年 7 月 1 日
敷地面積	2,002.31 m ²
建物構造	鉄骨造合金メッキ鋼板葺 2 階建
延べ床面積	1,339.09 m ²
施設長名	田中 眞由美
電話番号	025-750-5288
FAX 番号	025-757-0827
E-mail アドレス	info-yotsumiya@fuku-tokamachi.or.jp

(2) 実施事業

事業名	定員	指定年月日	事業所番号	事業実施区域
地域密着型介護老人福祉施設（地域密着型特別養護老人ホーム）	20 人	平成 19 年 7 月 1 日	1591000037	十日町市在住者
（介護予防）小規模多機能型居宅介護事業	登録 29 人 通い 18 人 泊り 9 人	平成 19 年 7 月 1 日	1591000029	介護保険事業計画に定められた生活圏域

(3) 職員の配置状況

事業名 職 種	特 養		小規模		合 計		
	職員	専任職員	職員	専任職員	職員	専任職員	合計
施設長	1				1		1
事務員	1				1		1
生活相談員	1				1		1
介護支援専門員	1		1		2		2
介護職員	7	4	6	6	13	10	23
看護職員	1		1		2		2
その他		2				2	2
合 計	12	6	8	6	20	12	32
嘱託医師	1						1

※ 兼務は省略（平成 29 年 3 月末日現在）

2 重点目標に対する取組結果

(1) 個別ケアの推進

- ① 理念の浸透に取り組みます。
- ② 24時間シートを活用し、利用者や入居者自身が自分でできることやその人の好みや意向を把握し、ケアに反映させます。24時間シートの記録から得られたデータを活かした介護を目指します。

<取組結果>

指導的職員と共に理念の浸透の取り組みについて話し合いをした結果、各部署で様々なアイデアが生まれ、理念を確認する場面が増えました。また、特養の家族懇談会や運営推進会議の場においても、目指す理念について伝える機会を設けました。町内向け広報誌に理念を掲載し、地域へも理念を発信できました。

(2) 職員の専門性向上への取り組み

- ① 職務に必要な態度、価値観、知識、情報、技術等について学ぶ機会を作ります。
また、専門的知識や技術の系統的な修得や資格取得の機会を作り、職員の専門性の向上に取り組みます。
- ② 初任者へ1年間サポート職員を配置し、メンタルケアを含め新人育成を行います。

<取組結果>

各種研修へ参加しました。認知症実践者研修は受講倍率が高い中、2名の職員が受講でき、修了予定となりました。初任者へは100日プログラム終了後も担当職員がフォローしました。

(3) 安心、安全な介護への取り組み

- ① 安心してケアを受けていただくために、抱えない介護の実践を目指します。そのため福祉用具の効果的な活用法等の研修会を行います。
- ② リスクマネジメントが形骸化しないように各事業でのリスクマネジメントの取り組み内容を見直し、事故発生防止に努めます。
- ③ 積極的に口腔ケアに取り組むことで、いつまでも食事をおいしく食べ、健康維持や生活の楽しみを持ち続けられるような介護を実践します。

<取組結果>

特養において、ヒヤリはっとの再発防止策に対しモニタリングをユニット会議の場を活用し実施し、有効性について振り返りを行いました。特養全体で、口腔ケアへ積極的に取り組み口腔ケアマネジメント委員会を発足し、口腔衛生機能体制加算を算定することができました。

(4) 地域との関係作り

- ① 地域との関係を深めるための活動が継続するように委員会を発足します。
- ② 引き続き、災害時の地域との防災協力体制の構築に取り組みます。

- ③ 地域包括支援センターと共催した地域ケア会議を開催します。
- ④ 関係機関と連携し、多様なボランティア活動をサポートします。

<取組結果>

地域との活動を展開するために、地域委員会を発足し地域との交流を活発に行いました。

(5) 安定した収益の確保と適切なコスト管理

- ① 目標稼働率98%を目指します。
- ② 各職員が適切な節約に取り組めるように、コスト管理意識の醸成を図ります。

<取組結果>

特養は退去から入居までの空床日数が10日以上かかることもあり目標数値を下回る月がありましたが後半は安定していました。小規模多機能事業所は利用の問い合わせは多くありましたが、実際に申し込みをしても登録に至らないケースも多く、稼働率は目標数値を下回りました。

3 事業の状況

(1) 地域密着型介護老人福祉施設（地域密着型特別養護老人ホーム）

稼働率98%の数値目標に対し99.22%と達成しましたが、空床日数が最大25日となった月があり、退去から入居までの空床日数を減らすことが今後の課題です。

・今年度の事業状況（定員：20人）

項 目	4 月	5 月	6 月	7 月	8 月	9 月	10 月
在籍者数（人）	20	21	20	22	20	21	20
入居者数（人）	0	1	0	2	0	1	0
退居者数（人）	0	1	1	1	0	1	0
延べ利用者（人）	600	609	599	595	620	588	620
1 日平均（人）	20.00	19.65	19.97	19.19	20.00	19.60	20.00
稼働率（%）	100.00	98.23	99.83	95.97	100.00	98.00	100.00
項 目	11 月	12 月	1 月	2 月	3 月	今年度	前年度
在籍者数（人）	20	20	20	20	20		
入居者数（人）	0	0	0	1	0	5	5
退居者数（人）	0	0	1	0	0	5	5
延べ利用者（人）	600	620	612	560	620	7,243	7,264
1 日平均（人）	20.00	20.00	19.74	20.00	20.00	19.84	19.85
稼働率（%）	100.00	100.00	98.71	100.00	100.00	99.22	99.23

※平成 29 年 3 月末日現在待機者数 552 人

・介護度の状況

要介護度	男性	女性	割合 (%)	平均介護度
要介護 1	0	0	0	男 性 3.67 女 性 4.14
要介護 2	0	0	0	
要介護 3	1	4	20.00	今年度 4.08 前年度 4.20
要介護 4	0	11	44.00	
要介護 5	2	7	36.00	
合 計	3	22	100.00	

※平成28年度実入居者25人の最終情報を基本数値としました。

(2) (介護予防) 小規模多機能型居宅介護事業

サービスの登録者は登録定員29人に対し稼働率は95.11%でした。新規サービス登録者は7名 契約解除者は5名でした。

・今年度の事業状況 (定員：登録者29人、通い18人、泊り9人)

項 目		4 月	5 月	6 月	7 月	8 月	9 月	10 月
登 録	人数	27	27	29	29	28	27	27
	稼働率 (%)	93.10	93.10	100.0	100.0	96.55	93.10	93.10
通 い	延べ利用者 (人)	402	405	421	465	469	408	386
	1 日平均 (人)	13.40	13.06	14.03	15.00	15.13	13.60	12.45
	稼働率 (%)	74.44	72.58	77.96	83.33	84.05	75.56	69.18
泊 り	延べ利用者 (人)	170	160	166	196	192	149	140
	1 日平均 (人)	5.67	5.16	5.53	6.32	6.19	4.97	4.52
	稼働率 (%)	62.96	57.35	61.48	70.25	68.82	55.19	50.18
訪 問	延べ利用者 (人)	271	265	302	317	311	311	338
	1 日平均 (回)	9.03	8.55	10.07	10.23	10.03	10.37	10.90
項 目		11 月	12 月	1 月	2 月	3 月	今年度	前年度
登 録	人数	27	28	27	28	27	331	312
	稼働率 (%)	93.10	96.55	93.10	96.55	93.10	95.11	93.98
通 い	延べ利用者 (人)	389	455	417	385	432	5,034	4,663
	1 日平均 (人)	12.97	14.68	13.45	13.75	13.94	13.79	12.74
	稼働率 (%)	72.04	81.54	74.73	76.39	77.42	76.62	74.94
泊 り	延べ利用者 (人)	117	158	176	159	162	1,945	1,729
	1 日平均 (人)	3.90	5.10	5.68	5.68	5.23	5.33	4.72
	稼働率 (%)	43.33	56.63	63.08	63.10	58.06	59.21	52.49
訪 問	延べ利用者 (人)	294	260	246	265	259	3,439	2,453
	1 日平均 (回)	9.80	8.39	7.94	9.46	8.35	9.42	6.70

・介護度の状況

要介護度	男性	女性	割合 (%)	平均介護度
要介護 1	0	4	13.33	男 性 2.56 女 性 2.52
要介護 2	5	8	43.33	
要介護 3	3	4	23.33	今年度 2.53 前年度 2.48
要介護 4	1	4	16.68	
要介護 5	0	1	3.33	
要支援 2	0	0	0.00	
合 計	9	21	100.00	

※平成 28 年度登録者 30 人の最終情報を基本数値としました。

4 事業活動上の重要事項

(1) 事故

① 介護事故

事業名	今年度 (件)			前年度 (件)
	上半期	下半期	合 計	
特別養護老人ホーム	6	0	6	3
小規模多機能型居宅介護	5	7	12	1
合 計	11	7	18	4

② 交通事故

事業名	今年度 (件)			前年度 (件)
	上半期	下半期	合 計	
特別養護老人ホーム	0	0	0	0
小規模多機能型居宅介護	0	4	4	3
合 計	0	4	4	3

(2) 苦情

事業名	今年度 (件)			前年度 (件)
	上半期	下半期	合 計	
特別養護老人ホーム	0	0	0	0
小規模多機能型居宅介護	0	0	0	1
合 計	0	0	0	1

(3) 拘束

報告事項はありませんでした。

(4) ボランティアの活動状況

	今年度			前年度
	上半期	下半期	合 計	
日数 (日)	100	49	149	140
延べ人数 (人)	143	62	205	206

(5) 重要事項に対する取組み

① 会議

会議名	今年度 (回)			前年度 (回)
	上半期	下半期	合 計	
運営推進会議	3	3	6	6
事業会議	6	6	12	12
職員会議	1	0	1	2
合 計	10	9	19	20

② 委員会

会議名	今年度 (回)			前年度 (回)
	上半期	下半期	合 計	
事故・苦情・拘束等対策委員会	6	6	12	12
感染症・食中毒対策委員会	1	6	7	9
喀痰・吸引等安全委員会	1	1	2	3
広報委員会	3	3	6	2
防災委員会	6	6	12	14
研修委員会	2	2	4	3
地域委員会	6	1	7	
秋明祭実行委員会	1	1	2	
合 計	26	26	52	45

③ 研修

ア 法人研修

開催月日	研修名	人 数
5 月 12 日	リスクマネジメント研修	5
6 月 17 日	権利擁護研修	7
7 月 5, 6 日	新規採用職員研修	2
7 月 8 日	新規採用職員フォローアップ研修	1
7 月 8 日	虐待防止・身体拘束廃止研修	5
7 月 27 日	指導的職員研修	5
8 月 18 日	管理者研修	1
8 月 22 日	人事考課 フォローアップ研修	9

8月23日	褥瘡予防研修	4
8月29日	人事考課 フォローアップ研修	12
9月7日	看取りケア研修	7
9月12日	役職員研修	1
10月12日	感染症の予防と対策について	9
12月13日	腰痛予防で健康管理	3
12月26, 28日	人事考課研修	16
2月22日	法人職員研究発表会	10
合 計		97

イ 施設内研修

開催月日	研修名	参加者職種	人数
6月27日	看取りについて	全職員	15
9月27日	ストレス対処方法	看護師	1
10月20日	口腔ケアについて	全職員	14
10月28日	福祉用具活用研修会	全職員	7
10月29日	感染症研修会	新採用職員	4
11月14, 15日	個別ケア	特養職員	12
11月24日	感染対策	全職員	3
12月21日	メンタルヘルス	全職員	10
1月6日	接待マナー	全職員	13
1月18日	認知症実践者研修復命研修	全職員	5
合 計			84

ウ 施設外研修

開催日	研修名	日数	場所	人数	主催
5月11日	第1回研修会	1	十日町市	1	十日町地域介護支援 専門員協議会
5月26日	第1回管理者研修会	1	新潟市	1	県老施協
5月28日	定期研修会	1	長岡市	1	小規模多機能型居宅 介護事業者協議会
6月9日	腰痛防止介護技術研修	2	魚沼市	1	魚沼テクノスクール
6月28日	第4ブロック研修会	1	十日町市	1	県老施協
7月1日	アクティビティケア	1	新潟市	1	県社協
7月12日	介護事業所就労環境設 備セミナー	1	新潟市	1	県労働基準協会連合
7月12日	社会福祉施設運営管理 者研修	1	新潟市	1	県老施協

7月21日	社会福祉施設指導的職員研修	2	新潟市	1	県社協
8月3日	社会施設中堅職員研修	1	新潟市	1	県社協
8月4,5日	コミュニティーソーシャルワーク実践者養成	2	新潟市	1	県社協
8月12日	認知症介護実践者研修	8	上越市	1	新潟県
8月17日	口腔ケア研修会	1	魚沼市	1	地域振興局
9月12日	福祉施設研究大会	2	長岡市	1	県老施協
9月15日	定期研修会	1	長岡市	1	小規模多機能型居宅介護事業者協議会
10月5日	医療介護資質向上研修会	1	十日町市	2	十日町地域介護支援専門員協議会
11月1日	総務委員会企画研修	1	新潟市	1	県老施協
11月24日	災害福祉広域支援セミナー	1	新潟市	1	県社協
11月26日	全国大会 in 軽井沢	2	長野県	1	全国小規模多機能型居宅介護事業者連絡会
12月3日	定例研修会	1	新潟市	2	小規模多機能型居宅介護事業者協議会
2月12日	認知症フレンドシップ	1	長岡市	1	県高齢福祉保健
3月6日	老人ホーム看護職員研修	1	新潟市	1	県高齢福祉保健
3月31日	総会及び研修会	1	十日町市	1	十日町地域介護支援専門員協議会
合 計		35		25	

④ 防災訓練

開催月日	訓練名	概要
5月16～18日	防災基礎訓練	防災機器の取扱い
6月24日	通報訓練	緊急連絡網の確認
7月24日	総合防災訓練(昼間)	地域住民と連携した避難誘導と初期消火
8月30日	避難誘導訓練	車いす階段昇降の避難誘導
9月28日	総合防災訓練(夜間)	夜間対応の避難誘導と初期消火
10月14日	机上訓練	夜間想定総合防災訓練の反省
11月25日	総合防災訓練	ユニットでの煙体験
12月23日	防災訓練	車いす階段昇降
1月27日	机上訓練	防災訓練の振り返り
2月24日	安全点検	施設内危険個所の安全点検
3月24日	机上訓練	1年間の反省と新年度の課題

⑤ ボランティアの受け入れ

月	4 月	5 月	6 月	7 月	8 月	9 月
日 数	19	20	18	20	12	11
延人数	29	29	23	30	14	18
月	10 月	11 月	12 月	1 月	2 月	3 月
日 数	13	8	7	6	8	7
延人数	16	10	9	7	11	9
主な活動内容 ・話し相手、洗い物、たたみ物、レク活動				来園日数	149	
				延人数合計	205	

⑥ 実習生受け入れ

報告事項はありませんでした。

⑦ 事故

ア 介護上の事故（合計 17 件、内保険適用 3 件）

発生日	性別	年齢	部署	事故等の内容・原因	再発防止策
4 月 17 日	女性	87	小規模	服薬忘れ・確認不足	服薬の確認方法を見直す。
5 月 25 日	女性	77	特養	移乗中の左上腕骨折・ 介護技術不足	1 人介助から 2 人介助へ 変更する。
6 月 1 日	女性	87	小規模	食前薬を食後に介助 思い込み	複数で薬をセットする。
6 月 3 日	女性	94	小規模	服薬忘れ・思い込み	情報共有方法を確認する。
6 月 17 日	男性	87	特養	他人の薬を与薬 確認不足	マニュアルを遵守する。
6 月 28 日	女性	96	特養	右腕表皮剥離 介護技術不足	福祉用具等環境を見直す。
7 月 24 日	女性	90	特養	点滴の内容が医師の指 示と違った。確認不足。	指示書と薬剤を複数で照 合する。
9 月 4 日	女性	99	特養	火傷・入居者へ熱いお 茶を手渡した。	お茶の温度を下げる。
9 月 22 日	男性	75	小規模	スロープを上がる途中 に車いすごと後方へ転 倒・バランスが崩れた。	車いす部品の見直し、1 か ら 2 人介助へ変更する。
9 月 26 日	女性	79	特養	服薬忘れ・確認不足	服薬の確認方法を見直す。
10 月 29 日	女性	89	小規模	寝前薬を朝服薬する	マニュアル遵守を徹底し ます。
11 月 19 日	男性	91	小規模	朝の服薬忘れる	服薬確認方法を見直しま した。
11 月 19 日	女性	89	小規模	朝の服薬忘れる	服薬確認方法を見直しま した。

12月28日	女性	85	小規模	患側の左腕を身体の下に巻き込み左上腕骨折	体交時の介護技術と環境を見直しました。
12月30日	男性	79	小規模	服薬忘れ・確認不足	確認方法を見直しました。
1月12日	男性	87	小規模	トイレに薬が落ちていた。	内服の確認を見直しました。
2月15日	女性	89	小規模	薬の確認違い	確認方法を見直しました。

イ 車両事故（合計4件、内保険適用2件）

発生日	部署	事故等の内容・原因	再発防止策
12月24日	小規模	一時停止中、他者からぶつけられました。	一時停止は早めのブレーキと白線より後ろに止まることとしました。
12月27日	小規模	左折した際、除雪用のポールに接触しました。	周囲の状況確認が難しい場合は、より慎重に運転することとしました。
1月23日	特養	凍結により送迎車両が滑り勤務者の駐車車両と接触しました。	路面状況を考えながら安全運転を行います。
2月7日	小規模	赤信号で停止しようとしてブレーキを踏んだが、路面締結で滑り、停止していた前の車両後方に衝突しました。	天候を考えた慎重な運転と車間距離確保を行い、早めにブレーキをかけます。

- ⑧ 苦情
報告事項はありませんでした。

- ⑨ 拘束
報告事項はありませんでした。

(6) 食事の状況

① 事業別食数

	特養	特養家族	小規模	合 計
4月	1,796	0	814	2,610
5月	1,816	0	785	2,601
6月	1,704	0	800	2,504
7月	1,684	0	885	2,569
8月	1,763	0	894	2,657
9月	1,713	9	756	2,478
10月	1,853	0	722	2,575
11月	1,799	0	673	2,472
12月	1,847	0	824	2,671
1月	1,829	0	826	2,655
2月	1,672	0	760	2,432
3月	1,839	0	814	2,653
合 計	21,315	9	9,553	30,877

② 食事形態内容内訳

主食	副食	常 菜	刻み	極刻み	ミキサー	合 計
常食		2	0	0	0	2
全粥		3	2	0	11	16
五分粥		0	0	0	0	0
三分粥		0	0	0	0	0
ミキサー		0	0	0	2	2
パン		0	0	0	1	1
経管栄養						0
合 計		5	2	0	14	21

※28年度特養実入居者116人の最終情報を基本数値としました。

③ 給与栄養状況

ア 常食

食糧構成	
食品群別	実給与量
魚介類	56 g
獣鳥肉類	48 g
卵類	24 g
大豆・大豆製品	73 g
牛乳	133 g
乳製品	29 g
海藻類	6 g
緑黄色野菜類	109 g
淡色野菜類	222 g
果実類	104 g
米	147 g
小麦・他の穀類	30 g
いも類	45 g
砂糖類	7 g
油脂類	7 g
味噌	10 g
調味料類	45 g

1日あたりの給与栄養量	
エネルギー	1,412 kcal
蛋白質	59.00 g
脂肪	32.80 g
カルシウム	628 mg
鉄	7.80 mg
レチノール当量	1,002 µg
ビタミンB1	0.96 mg
ビタミンB2	1.00 mg
ビタミンC	109 mg
食物繊維	12.10 g
食塩	8.10 g
栄養比	
穀類エネルギー比	40.40 %
蛋白質エネルギー比	16.80 %
動物性蛋白質	50.00 %
脂肪エネルギー比	21.10 %

イ 全粥

食糧構成	
食品群別	実給与量
魚介類	57 g
獣鳥肉類	47 g
卵類	25 g
大豆・大豆製品	72 g
牛乳	57 g
乳製品	103 g
海藻類	6 g
緑黄色野菜類	110 g
淡色野菜類	223 g
果実類	101 g
米	119 g
小麦・他の穀類	4 g
いも類	46 g
砂糖類	6 g
油脂類	7 g
味噌	10 g
調味料類	41 g

1日あたりの給与栄養量	
エネルギー	1,263 kcal
蛋白質	56.80 g
脂肪	29.70 g
カルシウム	649 mg
鉄	7.40 mg
レチノール当量	961 µg
ビタミンB1	0.90 mg
ビタミンB2	0.99 mg
ビタミンC	101 mg
食物繊維	11.70 g
食塩	8.10 g
栄養比	
穀類エネルギー比	33.60 %
蛋白質エネルギー比	18.00 %
動物性蛋白質	54.00 %
脂肪エネルギー比	21.10 %

○ 事業別報告

1 地域密着型介護老人福祉施設（地域密着型特別養護老人ホーム）

（１）入居者の状況

① 入退居の状況

月	区分	入居者	退居者
4月		0	0
5月		1	1
6月		0	1
7月		2	1
8月		0	0
9月		1	1
10月		0	0
11月		0	0
12月		0	0
1月		0	1
2月		1	0
3月		0	0
合計		5	5

② 退居理由

理 由	人 数	開設時からの累計
死 亡	5	43
長期入院	0	1
家庭復帰	0	0
施設変更	0	1
その他	0	0
合 計	5	45

③ 退居者の状況

月 日	退居理由	死亡場所	性別	年齢	在籍日数
5月7日	死亡	施設	女	87	1,426
6月29日	死亡	施設	女	82	400
7月2日	死亡	施設	男	93	768
9月15日	死亡	施設	女	90	1,762
1月23日	死亡	施設	女	90	3,494

退居時平均年齢 ; 88.40 歳

平均在園期間 ; 1,570.00 日

※平成28年度実入居者25人の最終情報を基本数値としました。

④ 年齢別、性別状況

	65歳未満	65～69	70～74	75～79	80～84	85～89	90歳以上	合 計	平均年齢
男性	0	0	0	0	0	2	1	3	89.00
女性	0	1	0	2	3	3	13	22	88.55
合計	0	1	0	2	3	5	14	25	88.60
割合	0.00%	4.00%	0.00%	8.00%	12.00%	20.00%	56.00%	100.00%	

⑤ 月別介護度別利用状況

			合計	4月	5月	6月	7月	8月	9月	10月	11月	12月	1月	2月	3月
延 べ 人 数	要介護1	男性	0	0	0	0	0	0	0	0	0	0	0	0	0
		女性	0	0	0	0	0	0	0	0	0	0	0	0	0
		計	0	0	0	0	0	0	0	0	0	0	0	0	0
	要介護2	男性	0	0	0	0	0	0	0	0	0	0	0	0	0
		女性	0	0	0	0	0	0	0	0	0	0	0	0	0
		計	0	0	0	0	0	0	0	0	0	0	0	0	0
	要介護3	男性	214	30	31	30	2	0	0	0	0	31	31	28	31
		女性	582	90	69	59	31	31	30	31	30	31	62	56	62
		計	796	120	100	89	33	31	30	31	30	62	93	84	93
	要介護4	男性	91	30	31	30	0	0	0	0	0	0	0	0	0
		女性	3,648	240	248	240	314	341	330	341	330	341	333	280	310
		計	3,739	270	279	270	314	341	330	341	330	341	333	280	310
	要介護5	男性	338	0	0	0	31	31	33	62	60	31	31	28	31
		女性	2,370	210	230	240	217	217	195	186	180	186	155	168	186
		計	2,708	210	230	240	248	248	228	248	240	217	186	196	217
	合計	男性	643	60	62	60	33	31	33	62	60	62	62	56	62
		女性	6,600	540	547	539	562	589	555	558	540	558	550	504	558
		計	7,243	600	609	599	595	620	588	620	600	620	612	560	620
実 人 員	要介護1	男性	0	0	0	0	0	0	0	0	0	0	0	0	0
		女性	0	0	0	0	0	0	0	0	0	0	0	0	0
		計	0	0	0	0	0	0	0	0	0	0	0	0	0
	要介護2	男性	0	0	0	0	0	0	0	0	0	0	0	0	0
		女性	0	0	0	0	0	0	0	0	0	0	0	0	0
		計	0	0	0	0	0	0	0	0	0	0	0	0	0
	要介護3	男性	8	1	1	1	1	0	0	0	0	1	1	1	1
		女性	20	3	3	2	1	1	1	1	1	1	2	2	2
		計	28	4	4	3	2	1	1	1	1	2	3	3	3
	要介護4	男性	3	1	1	1	0	0	0	0	0	0	0	0	0
		女性	121	8	8	8	11	11	11	11	11	11	11	10	10
		計	124	9	9	9	11	11	11	11	11	11	11	10	10
	要介護5	男性	12	0	0	0	1	1	2	2	2	1	1	1	1
		女性	79	7	8	8	7	7	7	6	6	6	5	6	6
		計	91	7	8	8	8	8	9	8	8	7	6	7	7
	合計	男性	23	2	2	2	2	1	2	2	2	2	2	2	2
		女性	220	18	19	18	19	19	19	18	18	18	18	18	18
		計	243	20	21	20	21	20	21	20	20	20	20	20	20

⑥ 出身市町村状況

市町村 \ 区 分	男 性	女 性	合 計	割 合
十日町市	3	22	25	100.00%
津南町	0	0	0	0.00%
その他	0	0	0	0.00%
合 計	3	22	25	100.00%

⑦ 身体状況

ア 日常生活自立度（寝たきり度）状況

	生活自立	準寝たきり		寝たきり				合 計
	J ランク	A ランク		B ランク		C ランク		
		A1	A2	B1	B2	C1	C2	
男 性	0	1	0	1	0	0	1	3
女 性	0	1	2	0	11	1	7	22
合 計	0	2	2	1	11	1	8	25
割 合	0.00%	8.00%	8.00%	4.00%	44.00%	4.00%	32.00%	100.00%

イ 認知症状況

	自立	I	Ⅱa	Ⅱb	Ⅲa	Ⅲb	Ⅳ	M	合 計
男 性	0	0	0	3	0	0	0	0	3
女 性	0	1	1	6	2	5	5	2	22
合 計	0	1	1	9	2	5	5	2	25
割 合	0.00%	4.00%	4.00%	36.00%	8.00%	20.00%	20.00%	8.00%	100.00%

⑧ 医療保険加入状況

区 分	65歳未満	65～69歳	70歳以上	合 計（人）
国民健康保険	0	1	0	1
社会保険（遠隔地）	0	0	0	0
後期高齢者医療受給者証	0	0	24	24
県 障	0	1	5	6

⑨ 入居者負担金の状況

ア 入居者負担額減免状況（補足給付対象者状況）

区 分		居住費	食 費	人 数	割 合
個 室	第1段階	0	0	0	0.00%
	第2段階	820	390	8	40.00%
	第3段階	1,310	650	10	50.00%
	減免なし	1,970	1,320	2	10.00%
合 計				20	100.00%

イ 入居者負担金

(平成29年3月末日)

負担金の額	人 数	割 合
0～10,000	0	0.00%
10,001～30,000	0	0.00%
30,001～40,000	0	0.00%
40,001～50,000	0	0.00%
50,001～60,000	8	40.00%
60,001～70,000	0	0.00%
70,001～80,000	8	40.00%
80,001～90,000	2	10.00%
90,001～100,000	0	0.00%
100,000～	2	10.00%
合 計	20	100.00%

参 考

最少金額 52,510

最高金額 128,450

平均金額 72,232

⑩ 居室稼働状況

	空き居室数				居室稼働延べ数	稼働率	備 考
	退居不在	入 院	外 泊	計			
4 月	0	0	0	0	600	100.00%	
5 月	11	0	0	11	609	98.23%	
6 月	1	0	0	1	599	99.83%	
7 月	25	0	0	25	595	95.97%	
8 月	0	0	0	0	620	100.00%	
9 月	12	0	0	12	588	98.00%	
10 月	0	0	0	0	620	100.00%	
11 月	0	0	0	0	600	100.00%	
12 月	0	0	0	0	620	100.00%	
1 月	8	0	0	8	612	98.71%	
2 月	0	0	0	0	560	100.00%	
3 月	0	0	0	0	620	100.00%	
合 計	57	0	0	57	7,243	99.22%	

(2) 処遇の状況

① 行事等の実施状況

ア 施設全体

月 日	行事・活動名	内 容	備 考
4 月 14 日	喫茶「寄らねかの」	特養、小規模利用者でお茶会	
5 月 12 日	喫茶「寄らねかの」	特養、小規模利用者でお茶会	
6 月 9 日	喫茶「寄らねかの」	特養、小規模利用者でお茶会	
6 月 17 日	ちまき作り	ボランティアさんとちまきを作る	
7 月 14 日	喫茶「寄らねかの」	特養、小規模利用者でお茶会	
8 月 11 日	喫茶「寄らねかの」	特養、小規模利用者でお茶会	

8月25日	十日町おおまつり民謡流し見物	民謡流しを観に5丁目まで出かける	
8月26日	十日町おおまつりこども神輿見物	本町5,6丁目のこども神輿を迎える	
8月26日	十日町おおまつり花火見物	屋台を設置し夕涼みと花火を見物する	
8月30日	西保育園児童来園	園児との交流を図る	
9月8日	喫茶「寄らねかの」	特養、小規模利用者でお茶会	
9月18日	十五夜まつりこども神輿見物	本町5,6丁目のこども神輿を迎える	
9月19日	敬老会	昼食会、お楽しみ会を行い敬老を祝う	
10月12日	新座保育園来園	園児との交流を図る	
10月13日	喫茶「寄らねかの」	特養、小規模利用者でお茶会	
11月10日	喫茶「寄らねかの」	特養、小規模利用者でお茶会	
12月8日	喫茶「寄らねかの」	特養、小規模利用者でお茶会	
12月24日	クリスマス会	特養、小規模利用者でクリスマス	
12月7日	餅つき大会	鏡餅を作り茶話会	
1月12日	喫茶「寄らねかの」	特養、小規模利用者でお茶会	
2月9日	喫茶「寄らねかの」	特養、小規模利用者でお茶会	
3月9日	喫茶「寄らねかの」	特養、小規模利用者でお茶会	

イ グループ・ユニット

月 日	行事・活動名	内 容	備 考
4月10日	桜を見ながら茶話会をしましょう	リビングでお花見をする	さくらヶ丘
4月11日	お花見茶話会	談話コーナーでお花見をする	あさひヶ丘
5月3日	きものまつり見物	きものまつりへ出かける	両ユニット
5月5日	天ぷらパーティー	山菜の天ぷらを揚げ味わう	さくらヶ丘
5月11日	白寿を祝う会	白寿を迎える入居者の誕生会をする	さくらヶ丘
6月5日	しょうぶ湯	しょうぶ湯を行い季節を感じていただく	両ユニット
9月26日	かぼちゃのプリン作り	季節の野菜を味わう	さくらヶ丘
1月1日	お正月を楽しもう	カラオケ大会	両ユニット
1月2日	お正月を楽しもう	書初め	両ユニット
2月3日	豆まき	健康長寿を祝い豆まき	両ユニット
2月17日	雪まつりの雪像見学	ドライブし雪像作り見学	両ユニット
3月3日	ひな祭り	各ユニットで茶話会	両ユニット
3月15日	誕生日を祝う	家族と一緒に誕生会	さくらヶ丘

② 入浴の実施状況

	対象者	回 数	入浴曜日、時間
個浴（家庭浴）	0	2回／週	週に2回、午後入浴
リフト浴	8	2回／週	週に2回、午後入浴
特 浴	16	2回／週	週に2回、午後入浴

③ リハビリ実施状況

報告事項はありませんでした。

④ クラブ活動実施状況

実施月		4月	5月	6月	7月	8月	9月	10月	11月	12月	1月	2月	3月	合 計
生け花教室	回数	0	1	1	1	1	0	1	0	1	0	0	0	6
	人数	0	2	2	2	2	0	2	0	2	0	0	0	12

⑤ 個別外出実施状況

実施月	4月	5月	6月	7月	8月	9月	10月	11月	12月	1月	2月	3月	合 計
実施回数	0	0	0	0	0	0	1	0	0	0	0	0	1
参加人数	0	0	0	0	0	0	1	0	0	0	0	0	1

⑥ 外泊・外出の状況

区分 月	外 泊		
	男 性	女 性	合 計
4月	0	0	0
5月	0	0	0
6月	0	0	0
7月	0	0	0
8月	0	0	0
9月	0	0	0
10月	0	1	1
11月	0	0	0
12月	0	0	0
1月	0	0	0
2月	0	0	0
3月	0	0	0
合計	0	1	1

区分 月	外 出		
	男 性	女 性	合 計
4月	0	7	7
5月	0	2	2
6月	0	3	3
7月	0	6	6
8月	0	4	4
9月	0	4	4
10月	0	4	4
11月	0	1	1
12月	0	3	3
1月	0	4	4
2月	0	3	3
3月	0	1	1
合計	0	42	42

(3) 事業会議・研修等開催状況

① 事業内会議

会議名	4月	5月	6月	7月	8月	9月	10月	11月	12月	1月	2月	3月	合計
ユニット会議 (あさひヶ丘)	1	1	1	1	1	1	1	1	1	1	1	1	12
ユニット会議 (さくらヶ丘)	1	1	1	1	1	1	1	1	1	1	1	1	12
特養リーダー会議	1	1	1	1	1	1	1	1	1	1	1	1	12

② 入居検討会議

開催月日	検討内容
4月27日	入居順位の検討・決定等
7月27日	入居順位の検討・決定等
10月26日	入居順位の検討・決定等
1月25日	入居順位の検討・決定等

③ 事業内研修

開催月日	研修内容	参加人数
8月4～10日	個別ケア研修会	9
9月28日	個別ケア研修会	3
11月14～15日	個別ケア研修会	1

(4) ケアマネジメントに関する事項

① ケア会議等実施状況

開催月	会議実施回数	検討人数	ケアプラン作成人数
4月	6	6	4
5月	1	1	3
6月	4	4	8
7月	7	7	7
8月	2	2	5
9月	4	4	5
10月	2	4	6
11月	3	5	7
12月	2	8	10
1月	2	2	5
2月	1	2	4
3月	5	5	5
合 計	39	50	69

② 認定申請・調査件数

申請・調査月	認定申請	調査件数
4月	0	0
5月	1	1
6月	4	3
7月	0	0
8月	0	0
9月	2	1
10月	2	0
11月	3	2
12月	1	0
1月	0	1
2月	1	1
3月	1	1
合 計	15	10

(5) 家族等に関する事項

面会の状況

対象月	4月	5月	6月	7月	8月	9月	10月	11月	12月	1月	2月	3月	合 計
面会者数(人)	84	95	144	106	94	62	96	51	77	55	55	72	991

(6) 医務の状況

① 健康診断状況

開催月日	人 数	内 容
9月6日, 20日	19	胸部x-p、心電図、血液検査等
10月18, 25日	20	内科健診、インフルエンザ予防接種

② 嘱託医師診察状況

	4月	5月	6月	7月	8月	9月	10月	11月	12月	1月	2月	3月	合計
定期診察	80	100	79	79	99	78	80	100	79	86	79	80	1,019
臨時診察	21	15	35	24	14	10	11	11	19	23	10	18	211

③ 医療機関受診・通院者数

	4月	5月	6月	7月	8月	9月	10月	11月	12月	1月	2月	3月	合 計
内科（施設外）	0	0	3	0	0	0	0	0	2	0	0	0	5
外科	0	1	0	0	0	0	0	0	0	0	0	0	1
眼科	0	0	0	0	0	0	0	0	0	0	0	0	0
泌尿器科	0	0	0	0	0	0	0	0	0	0	0	0	0
整形外科	0	0	0	0	0	0	0	0	0	0	0	0	0
耳鼻科	0	0	0	0	0	0	0	0	0	0	0	0	0
脳外科	0	0	0	0	0	0	0	0	0	0	0	0	0
精神科	0	0	0	0	0	0	0	0	0	0	0	0	0
神経内科	0	0	0	0	0	0	0	0	0	0	0	0	0
皮膚科	0	0	0	0	0	0	0	0	0	0	0	0	0
婦人科	0	0	0	0	0	0	0	0	0	0	0	0	0
その他（歯科）	2	1	0	0	1	1	0	0	0	0	0	0	5
合 計	2	2	3	0	1	1	0	0	2	0	0	0	11

④ 医療機関への入院状況

報告事項はありませんでした。

2 (介護予防) 小規模多機能型居宅介護事業

(1) 利用者の状況

① 月別利用状況

		4月	5月	6月	7月	8月	9月	10月	11月	12月	1月	2月	3月	合 計	前年度実績
登 録 者 数	男性	8	8	9	9	9	8	6	6	6	6	6	6	87	103
	女性	19	19	20	20	19	19	21	21	22	21	22	21	244	209
	合計	27	27	29	29	28	27	27	27	28	27	28	27	331	312
新規登録者数		1	0	3	0	0	0	2	1	1	0	2	0	10	9
登録抹消者数		0	1	0	0	1	1	1	0	2	0	1	0	7	3
通 い	延べ	402	405	421	465	469	408	386	389	455	417	385	432	5,034	4,663
	平均	13.40	13.06	14.03	15.00	15.13	13.60	12.45	12.97	14.68	13.45	13.75	13.94	13.79	12.74
	稼働率	74.44	72.58	77.96	83.33	84.05	75.56	69.18	72.04	81.54	74.73	76.39	77.42	76.62	74.94
宿 泊	延べ	170	160	166	196	192	149	140	117	158	176	159	162	1,945	1,729
	平均	5.67	5.16	5.53	6.32	6.19	4.97	4.52	3.90	5.10	5.68	5.68	5.23	5.33	4.72
	稼働率	62.96	57.35	61.48	70.25	68.82	55.19	50.18	43.33	56.63	63.08	63.10	58.06	59.21	52.49
訪 問	延べ	271	265	302	317	311	311	338	294	260	246	265	259	3,439	2,453
	平均	9.03	8.55	10.07	10.23	10.03	10.37	10.90	9.80	8.39	7.94	9.46	8.35	9.42	6.70
食 事	朝食	174	157	165	195	195	147	141	119	157	173	160	162	1,945	1,698
	昼食	389	392	394	416	410	366	353	347	408	374	353	374	4,576	4,539
	夕食	251	236	241	274	289	243	228	207	259	279	247	278	3,032	2,728
備 考		・利用者の数値は各月ごとにまとめたものであり、月をまたいで利用された方は双方の月で計算されています。													

② 月別介護度別利用状況

			合計	4月	5月	6月	7月	8月	9月	10月	11月	12月	1月	2月	3月
実 人 員	要支援1	男性	0	0	0	0	0	0	0	0	0	0	0	0	0
		女性	0	0	0	0	0	0	0	0	0	0	0	0	0
		計	0	0	0	0	0	0	0	0	0	0	0	0	0
	要支援2	男性	0	0	0	0	0	0	0	0	0	0	0	0	0
		女性	0	0	0	0	0	0	0	0	0	0	0	0	0
		計	0	0	0	0	0	0	0	0	0	0	0	0	0
	要介護1	男性	2	1	1	0	0	0	0	0	0	0	0	0	0
		女性	46	2	2	4	4	4	4	4	4	4	4	5	5
		計	48	3	3	4	4	4	4	4	4	4	4	5	5
	要介護2	男性	47	4	4	5	5	5	5	4	3	3	3	3	3
		女性	85	10	10	8	8	6	6	6	7	6	6	6	6
		計	132	14	14	13	13	11	11	10	10	9	9	9	9
	要介護3	男性	28	3	3	3	3	2	2	2	2	2	2	2	2
		女性	56	2	2	3	3	4	4	6	5	7	7	7	6
		計	84	5	5	6	6	6	6	8	7	9	9	9	8
	要介護4	男性	10	0	0	1	1	2	1	0	1	1	1	1	1
		女性	48	4	4	4	4	4	4	4	4	4	4	4	4
		計	58	4	4	5	5	6	5	4	5	5	5	5	5
	要介護5	男性	0	0	0	0	0	0	0	0	0	0	0	0	0
		女性	9	1	1	1	1	1	1	1	1	1	0	0	0
		計	9	1	1	1	1	1	1	1	1	1	0	0	0
	合 計	男性	87	8	8	9	9	9	8	6	6	6	6	6	6
		女性	244	19	19	20	20	19	19	21	21	22	21	22	21
		計	331	27	27	29	29	28	27	27	27	28	27	28	27

※平成28年度実利用者32人の最終情報を基本数値としました。

③ 年齢別、性別状況

	65歳未満	65～69	70～74	75～79	80～84	85～89	90歳以上	合 計	平均年齢
男性	1	0	1	3	1	2	1	9	83.00
女性	0	0	0	2	2	10	9	23	90.52
合計	1	0	1	5	3	12	10	32	87.92
割合	3.12%	0.00%	3.12%	15.63%	9.38%	37.50%	31.25%	100.00%	

④ 身体状況

ア 日常生活自立度（寝たきり度）状況

	生活自立	準寝たきり		寝たきり				合 計
	J ランク	A ランク		B ランク		C ランク		
		A1	A2	B1	B2	C1	C2	
男 性	1	0	2	3	1	2	0	9
女 性	2	8	6	2	4	0	1	23
合 計	3	8	8	5	5	2	1	32
割 合	9.38%	25.00%	25.00%	15.62%	15.62%	6.25%	3.13%	100.00%

イ 認知症状況

	自立	I	Ⅱa	Ⅱb	Ⅲa	Ⅲb	Ⅳ	M	合 計
男 性	1	0	1	3	3	2	1	0	11
女 性	0	1	4	6	7	1	2	0	21
合 計	1	1	5	9	10	3	3	0	32
割 合	3.12%	3.12%	15.62%	28.13%	31.25%	9.38%	9.38%	0.00%	100.00%

(2) 処遇の状況

① 行事等の実施状況

月 日	行事・活動名	内 容	備 考
4 月 12 日	花見	四ツ宮公園にて茶話会	
5 月 3 日	きもの祭り見学		
6 月 6 日	しょうぶ湯		
6 月 17 日	ちまき作り		特養合同
6 月 30 日	笹団子作り		
7 月 7 日	七夕行事		
8 月 25 日	十日町大祭り民謡流し見学		特養合同
8 月 26 日	十日町大祭り花火見学		特養合同
8 月 26 日	十日町大祭り花火見学		特養合同
9 月 18 日	敬老会	出前、職員余興	
10 月 12 日	園児との交流	新座保育園児の歌と踊り	特養合同
10 月 18 日	どら焼き作り		
11 月 20 日	タコ焼き作り		

12月19日	忘年会	鍋を囲み冬の風物詩を味わう	
12月21日	ゆず湯		
12月24日	クリスマス会		
12月3日	節分豆まき		
3月3日	ひな祭り	着物を着て雰囲気味わう	

(3) 事業内会議・研修等開催状況

① 事業内会議

会議名	4月	5月	6月	7月	8月	9月	10月	11月	12月	1月	2月	3月	合計
スタッフ会議	1	1	1	1	1	1	1	1	1	1	1	1	12

② 事業内研修

開催月日	研修内容	参加人数
6月22日	在宅サービスと社会資源について	4

Ⅱ－５ 複合型介護施設よしだ

1 事業所の概要

(1) 施設概要

施設の名称	複合型介護施設よしだ
所在地	新潟県十日町市南鑑坂 446 番地 1
設立年月日	平成 23 年 5 月 1 日
敷地面積	3,651.15 m ²
建物構造	鉄骨造、合板メッキ鋼板葺 3 階建（耐火建築物）
延べ床面積	3,031.85 m ²
施設長名	佐藤 久子
電話番号	025-761-7182
FAX 番号	025-757-8660
E-mail アドレス	info-yoshida@fuku-tokamachi.or.jp

(2) 実施事業

事業名	定員	指定年月日	事業所番号	事業実施地域
地域密着型介護老人福祉施設	29 人	平成 23 年 5 月 1 日	1591000052	十日町市在住者
(介護予防) 認知症対応型共同生活介護	18 人	平成 23 年 5 月 1 日	1591000060	十日町市在住者
(介護予防) 通所介護事業	30 人	平成 23 年 5 月 1 日	1571000940	十日町市

(3) 職員の配置状況

事業名 職 種	特養		認知症共同生活		通所介護		合 計		
	職員	専任職員	職員	専任職員	職員	専任職員	職員	専任職員	合計
施設長・管理者	1		1				2		2
事務員	1						1		1
栄養士	1						1		1
生活相談員	1				3		4		4
介護支援専門員	1						1		1
計画作成担当者			2				2		2
介護職員	14	3	8	2	3	5	25	10	35
看護職員	1	1			1	2	2	3	5
その他						1		1	1
合 計	20	4	11	2	7	8	38	14	52
嘱託医師	1								1

※ 兼務は省略（平成 29 年 3 月末日現在）

2 重点目標に対する取組結果

(1) 個別ケアの推進

- ① 新しくなった理念の浸透を図ります。
- ② 24時間シートのデータを活用します。
- ③ 5年間を振り返り、業務内容等を見直します。

<取組結果>

新しい理念について採用時のオリエンテーション、職員会議、事業ごとの会議等で浸透を図りました。

24時間シートを活用しやすいよう項目の見直しを行いました。実際に活用するまでには至りませんでした。

特養では検討班で新しい排泄チェック表を作成し、グループホームではマニュアルの見直しを行いました。下期は職員体制が整わず、特養の検討班等の活動に制限がありました。

(2) 職員の専門性の向上

- ① 法人内、施設内、外部研修に積極的かつ計画的に参加し専門的知識の習得に努めます。特に認知症ケアについて職員のスキルアップを図ります。
- ② 新採用者に対してはきめ細かな指導を行い、育成に努めます。
- ③ 安全な介護をめざし、介護機器等の勉強をしていきます。

<取組結果>

法人研修には参加を促し復命研修を行いました。参加者に偏りが大きかったことが課題です。また外部研修には計画的な参加ができず反省点となりました。

介護福祉士に2名が合格しました。

新採用者に対しては100日プログラムの実施とともに、医療・排泄等について個別に指導を行うことで理解を深めるようにしました。

(3) 地域との良好な関係づくり

地域密着型サービスとしての意義を認識し、地域行事への参加や地域住民からも参加していただける催しものの開催等による交流を通じ、地域や関係機関との良好な関係づくりを行います。また、ボランティアの受け入れを積極的に進めます。

<取組結果>

納涼会にはたくさん地域の方が来園くださいました。地域の行事のひとつになったとの嬉しい言葉もいただきましたが、職員体制の関係で秋の文化祭は中止せざるをえませんでした。

ちまき作り等を企画し、大勢のボランティアさんと入居者が一緒に楽しむことができました。

防災懇談会を開催し、地域の方と防災協力について意見交換を行いました。

(4) 安定した収益の確保

入居待機者管理を的確に行うとともに関係機関と連携をとり、空床期間の短縮を図り、また新たな加算を算定することで収益の確保に努めます。

短期入所生活介護事業の増設の準備を行います。

<取組結果>

特養で看取り加算、デイサービスで認知症加算を新たに算定開始しました。

退職等で職員体制が整わず、特養・グループホームで新入居に時間を要しました。またデイサービスでは急に体調を崩される方が非常に多く、3事業とも目標稼働率を達成できませんでした。

短期事業の増設に関しては予定通り工事が進み4月に開設できることになりました。

3 事業の状況

(1) 地域密着型介護老人福祉施設（地域密着型特別養護老人ホーム）

今年度は退居される方が多く、職員配置が厳しい中で慎重に新入居受け入れを行ったため、入居までに日数を要し目標稼働率を達成する事ができませんでした。また、下半期の職員配置状況において総合対策検討班、介護力向上検討班のいずれも活発な活動を行うには至りませんでした。

・今年度の事業状況（定員；29人）

項 目	4 月	5 月	6 月	7 月	8 月	9 月	10 月
在籍者数（人）	29	29	29	29	29	28	28
入居者数（人）	1	0	2	1	1	0	0
退居者数（人）	0	2	1	1	1	0	4
延べ利用者（人）	857	879	854	834	867	840	781
1 日平均（人）	28.57	28.35	28.47	26.90	27.97	28.00	25.19
稼働率（%）	98.51	97.78	98.16	92.77	96.44	96.55	86.87
項 目	11 月	12 月	1 月	2 月	3 月	今年度	前年度
在籍者数（人）	25	27	27	26	26		
入居者数（人）	1	2	1	0	0	9	9
退居者数（人）	0	1	1	0	0	11	10
延べ利用者（人）	719	753	738	700	772	9,594	10,253
1 日平均（人）	23.97	24.29	23.81	25.00	24.90	26.28	28.01
稼働率（%）	82.64	83.76	82.09	86.21	85.87	90.64	96.60

※平成 29 年 3 月末日現在待機者数 546 人

・介護度の状況

要介護度	男性（人）	女性（人）	割合（％）	平均介護度	
要介護 1	0	0	0.00	男 性	3.50
要介護 2	0	0	0.00	女 性	4.23
要介護 3	3	2	13.51	今年度	4.11
要介護 4	3	20	62.16	前年度	4.32
要介護 5	0	9	24.33		
合 計	6	31	100.00		

※平成 28 年度実入居者 37 人の最終情報を基本数値としました。

(2) (介護予防) 認知症対応型共同生活介護事業

稼働率 98% の目標に対して 94.98% と目標に届きませんでした。入居者の重度化、高齢化が進み、体調を崩され医療機関を入退院される方が多く、そのまま退居される方も 3 名おりました。

入居者の意向を反映し、生活の楽しみに繋げていくため業務内容を見直し、少ない時間でも個々の望みが実現できるように工夫しました。入居者が他者との関わりや、自らの役割を持つことで、少しでも張り合いのある時間が過ごせるよう努めました。

・今年度の事業状況（定員；18 人）

項 目	4 月	5 月	6 月	7 月	8 月	9 月	10 月
在籍者数（人）	18	18	17	18	17	16	17
入居者数（人）	0	1	1	1	0	0	1
退居者数（人）	0	1	2	0	1	1	0
延べ利用者（人）	528	538	513	554	526	467	505
1 日平均（人）	17.60	17.35	17.10	17.87	16.97	15.57	16.29
稼働率（％）	97.78	96.42	95.00	99.28	94.27	86.48	90.50
項 目	11 月	12 月	1 月	2 月	3 月	今年度	前年度
在籍者数（人）	18	18	17	18	17		
入居者数（人）	1	0	0	1	0	6	4
退居者数（人）	0	0	1	0	1	7	4
延べ利用者（人）	529	549	519	479	533	6,240	6,449
1 日平均（人）	17.63	17.71	16.74	17.11	17.19	17.10	17.62
稼働率（％）	97.96	98.39	93.01	95.04	95.52	94.98	97.89

※平成 29 年 3 月末日現在待機者数 22 人

・介護度の状況

要介護度	男性（人）	女性（人）	割合（％）	平均介護度	
要介護 1	0	5	20.83	男 性	4.00
要介護 2	0	11	45.84	女 性	2.27
要介護 3	1	2	12.50	今年度	2.42
要介護 4	0	3	12.50	前年度	2.41
要介護 5	1	1	8.33		
合 計	2	22	100.00		

※平成 28 年度実入居者 24 人の最終情報を基本数値としました。

(3) (介護予防) 通所介護事業

目標稼働率 90％は、職員状況から新規利用者の受け入れが困難になり達成できませんでした。家族介護者教室の開催も見送りました。午後の活動も制限される部分がありましたが利用者に楽しんでもいただけるよう工夫をしました。「デイはよしだがいい」との声が多くきかれ、地域に良い印象を持ていただいたと感じました。

・今年度の事業状況

一般型（定員；30 人）

項 目	4 月	5 月	6 月	7 月	8 月	9 月	10 月
利用者数（人）	97	96	94	91	90	92	91
延べ利用者（人）	779	819	783	768	771	744	765
1 日平均（人）	25.97	26.42	26.10	24.77	24.87	24.80	24.68
稼働率（％）	86.56	88.06	87.00	82.58	82.90	82.67	82.26
項 目	11 月	12 月	1 月	2 月	3 月	今年度	前年度
利用者数（人）	90	91	83	87	80		
延べ利用者（人）	738	763	705	636	657	8,928	10,142
9 日平均（人）	24.60	24.61	22.74	22.71	21.19	24.46	27.71
稼働率（％）	82.00	82.04	75.81	75.71	70.65	81.53	92.37

4 事業活動上の重要事項

(1) 事故

① 介護事故

事業名	今年度（件）			前年度（件）
	上半期	下半期	合 計	
介護老人福祉施設	4	1	5	3
認知症対応型共同生活介護	2	2	4	5
通所介護事業	0	3	3	2
合計	6	6	12	10

② 車輜事故

事業名	今年度 (件)			前年度 (件)
	上半期	下半期	合 計	
総務	0	0	0	1
通所介護事業	1	2	3	5
合計	1	2	3	6

(2) 苦情

事業名	今年度 (件)			前年度 (件)
	上半期	下半期	合 計	
介護老人福祉施設	1	0	1	0
通所介護事業	1	1	2	0
合計	2	1	3	0

(3) 拘束

報告事項はありませんでした。

(4) ボランティアの活動状況

	今年度			前年度
	上半期	下半期	合 計	
日数 (日)	15	100	115	54
延べ人数 (人)	68	134	202	79

(5) 重要事項に対する取組み

① 会議

会議名	今年度 (回)			前年度 (回)
	上半期	下半期	合計	
運営推進会議	3	3	6	6
事業会議	6	6	12	12
職員会議	1	0	1	1
合 計	10	9	19	19

② 委員会

会議名	今年度 (回)			前年度 (回)
	上半期	下半期	合計	
事故・苦情対策委員会	6	6	12	11
衛生委員会	6	6	12	12
感染症対策委員会	2	2	4	4
研修委員会	0	1	1	6

給食委員会	2	2	4	5
防災委員会	2	1	3	4
広報委員会	2	1	3	3
合 計	20	19	39	45

③ 研修

ア 法人研修

開催月日	研修名	人数
4月22日	人事考課 新任考課者研修	1
4月28日	人事考課 被考課者研修	3
5月12日	リスクマネジメント研修	21
6月17日	権利擁護研修	14
6月21日	障害者雇用についての学習会	2
7月5,6日	新規採用職員研修	2
7月8日	新規採用職員フォローアップ研修	3
7月8日	虐待防止・身体拘束廃止研修	5
7月21日	ゲートキーパー研修	4
7月27日	指導的職員研修	9
8月4,9,10日	個別ケア研修「自分たちで考える24Hシート」	22
8月18日	管理者研修	1
8月22日	人事考課 フォローアップ研修	9
8月23日	褥瘡予防研修	6
8月26日	人事考課 フォローアップ研修	8
9月7日	看取りケア研修	6
9月28日	個別ケア研修「24Hシート活用のために」	4
10月12日	感染症・食中毒 予防と対策	12
11月9日	認知症ケア	10
11月14,15日	個別ケア	6
12月13日	腰痛予防	8
12月8日	管理者研修	1
12月26,28日	人事考課 フォローアップ研修	21
2月22日	法人職員研究発表会	15
合 計		193

イ 施設内研修

開催月日	研修名	参加者職種	人数
7月26日	多重課題危険予知トレーニング研修	全職員	13
9月6日	とろみ剤についての研修	新採用職員	4
11月9日	腰痛予防：床走行式リフト説明	特養職員	9
合 計			26

ウ 施設外研修

開催月日	研修名	日数	場所	人数	主催
4月7日	新入社員実務基礎セミナー	1	十日町市	3	十日町商工会議所
5月11日	十日町地域ケアマネ協議会研修会	1	十日町市	3	ケアマネ協議会
5月26日	定時総会・管理者研修会	1	新潟市	1	県老施協
6月3日	食中毒防止安全衛生大会	1	南魚沼市	1	津山商店
6月9日	高齢者栄養管理連携研究会	1	十日町市	1	地域振興局
6月9,10日 23,24日	介護福祉士養成実習施設実習指導者研修	4	長岡市	1	県介護福祉士会
6月28日	老施協第4ブロック部会研修会看取りを考える	1	十日町市	6	県老施協第4ブロック部会
6月28,29日	小規模多機能型サービス等計画作成担当者研修	2	南魚沼市	1	新潟県
7月7日	口腔機能向上事業者研修会	1	十日町市	1	十日町市
7月15～17日	応急手当普及員養成研修	3	十日町市	1	十日町地域広域事務組合
7月15日	高齢者栄養管理連携研究会	1	十日町市	1	地域振興局
7月21日	福祉車両安全運転講習会	1	長岡市	1	日本福祉車両協会
8月2日	安全運転管理者講習会	1	十日町市	1	
8月18～26日	認知症介護実践者研修	6	上越市	1	新潟県
8月23日	バザー予定者食品衛生講習会	1	十日町市	1	十日町保健所
9月2日	大橋謙策さん講演会	1	十日町市	1	妻有地域包括ケア研究会
9月7,8日	メンタルヘルス知識習得実践講座	2	魚沼市	1	魚沼テクノスクール
9月12,13日	県老人福祉施設研究大会	2	長岡市	2	県老施協
10月7日	十日町圏域病院・社会福祉施設等防火管理情報交換会	1	十日町市	2	十日町地域広域事務組合
10月26日	高齢者栄養管理連携研究会	1	十日町市	1	地域振興局
10月26～28日	ユニットリーダー研修（座学）	3	長岡市	1	日本ユニットケア推進センター

11月7～11日	ユニットリーダー研修	5	魚沼市	1	日本ユニットケア推進センター
1月10日	虐待防止	1	十日町市	2	地域振興局
2月9日	応急手当講習会	1	十日町市	4	十日町地域広域事務組合
3月1日	これからの妻有地区を考える会	1	十日町市	1	医師会他
3月28日	医療介護の同時改定について	1	新潟市	1	県老協
3月30日	災害の備えに関する要配慮者利用施設の管理者説明会	1	長岡市	1	新潟県
合 計		46		42	

④ 防災訓練

開催月日	訓練名	概 要
6月9, 22日	防災訓練	機器の確認と取扱い説明
8月23日	防災訓練	避難訓練、消火訓練
11月16日	地区防災協力者会議	連絡方法、依頼内容の確認、避難訓練
12月23日	防災訓練	避難訓練、消火訓練

⑤ ボランティアの受け入れ

月	4月	5月	6月	7月	8月	9月
日 数	3	1	1	0	0	10
延人数	12	12	6	0	0	38
月	10月	11月	12月	1月	2月	3月
日 数	8	6	21	22	21	21
延人数	8	6	44	22	21	33
主な活動内容 ・行事参加、デイ整容、踊り、歌、他				来園日数	114	
				延人数合計	202	

⑥ 実習生受け入れ

開始日	終了日	人数	日数	計	学校・所属
6月13日	6月17日	1	5	5	新潟大学・教育学部
7月5日	7月6日	1	2	2	津南中等教育学校2年生
8月8日	8月8日	4	1	4	水沢中学校3年生
合 計		6	8	11	

⑦ 事 故

ア 介護上の事故 (合計 12 件、内保険適用 5 件)

発生月日	性別	年齢	部署	事故等の内容・原因	再発防止策
5 月 1 日	男	97	特養	居室内で立ち上がろうとして何かに躓き転倒。額裂傷を負う。	巡視の回数を増やし、歩行時は付き添う。センサーマット設置時は作動するか必ず確認する。
5 月 31 日	女	89	グループホーム	リビングで転倒。頭部と胸部に強い痛みあり救急搬送する。C T 等異常なし。	リスクのある方だと念頭に置き対応する。介助の優先順位を統一する。
7 月 10 日	女	97	特養	洗身介助中にふらつき職員が支えきれずに、シャワーチェアにのアームレストに腰部を強打する。左大腿骨転子部骨折で手術する。	滑り止めマットを適宜移動して使用する。立位が不安定な時は二人対応とする。また、高齢でもあり骨が脆くなっていること、認識力の低下があることを常に念頭に置く。
7 月 30 日	女	79	特養	昼食についた羊羹を誤嚥する。	咀嚼力に合わせ食べやすい形状にする。よく噛んでもらうよう声掛けし、一口量が多くなならないよう注意する。栄養士や厨房職員と情報を共有する。
9 月 6 日	男	95	特養	朝食後薬と昼食後薬を間違えて服用させる。	薬をセットする時間を変更する。マニュアルをもう一度確認し徹底する。
9 月 25 日	男	96	グループホーム	15 時に服用する薬を飲ませ忘れる。	特別な時間に薬があることが分かるように目の行きやすいところにシール等を貼る。二人の職員で声を掛け合い確認する。
10 月 7 日	女 2 名	90 88	通所	姉妹で利用していたが、職員が気づかぬうちに二人で施設の外に出ていた。	トイレが出入り口に近い為、利用するときは必ず見守りをするにしました。落ち着きがないときは職員同士声を掛け合い必ず所在を確認することとしました。

11月14日	女	94	通所	送迎時、助手席のドア上部に利用者が捕まっていたことに気づかずドアを閉めてしまい指を挟んだ。	集中力をもって、落ち着いて行動するよう職員に指導しました。
11月19日	女	94	グループホーム	近所の方から電話をいただき、入居者が施設からいなくなったことに気づきました。	不安感をなくすような対応を心掛け、入居者の役割を見つけるよういしました。ユニット玄関のドアベルを増やし入居者の出入りに気を配るようにしました。
11月25日	女	87	特養	トイレに腰かけて頂き、暫くしてから伺うとトイレから左下に転落しており、左大腿の痛みを訴えられる。受診の結果左大腿骨転子部骨折にて手術となりました。	本人の身体状況にあわせた排泄時間に留意し、見守りが必要なときはその場から離れない事としました。
12月6日	女	89	グループホーム	居室で横になっていた入居者が右腕を押さえて「痛い」と訴えたため、受診し骨折が判明しました。	痛みの訴えがあいまいではあったが、状態にあった支援方法を職員間で検討、確認しました。
3月23日	女	87	通所	余分に預かった薬を本人のポーチに入れたところ、本人が見つけて服用してしまいました。	薬の管理ができず、預かっている方の薬は職員が責任をもって返却することにしました。

イ 車輦事故（合計3件、内保険適用2件）

発生日	部署	事故等の内容・原因	再発防止策
6月30日	通所	送迎時バックしたときに玄関の手すりにリアドアをぶつける。	添乗員と二人で後方の確認を行うことを徹底することにしました。
10月28日	通所	送迎時、道幅の狭い道路にバックで出ようとしたときに反対側の急斜面にバンパーをこすりました。	添乗員が余裕をもって誘導し、判断しづらいときは、車から降りて的確に誘導することを確認しました。

2月2日	通所	送迎中、道路が凍結していたカーブでブレーキが利かず、雪壁に乗り上げて停車させました。	積雪量も多く、道幅も極端に狭い場所のため、凍結の恐れがあるときは別便で送迎を行い、キャラバンではなく軽自動車を使用することとしました。
------	----	--	---

⑧ 苦情（合計3件）

発生月日	部署	苦情等の内容・原因	再発防止策
7月19日	特養	申請書類の手続きについて、家族に連絡をしたが身元引受人が不在で他の家族に伝えたことについて大事なことは直接身元引受人に伝えてほしい。	当事者より指摘事項についてお詫びしました。また伝えるべきことを伝えるべき人に確実に連絡することを全職員へ周知しました。
8月17日	通所	送迎中のキャラバンが左折するとき、道の端に寄っており、かつ十分に速度を落とさずにまがったので怖い思いをした。	職員にクレーム内容の周知を行い、運転マナーの遵守による再発防止を指導しました。
10月4日	通所	送迎中のキャラバンが国道に出る際、十分な停止をしなかったため、申し出人の車と接触しそうになりました。	職員に内容を周知後、再発防止について話し合いました。自分は停止したと思っても相手からは見えないこともあり、更に慎重に運転を行うよう指導しました。

⑨ 拘束

報告事項はありませんでした。

(6) 食事の状況

① 事業別食数

	特養	特養家族	通所介護	合 計
4月	2,555	0	779	3,334
5月	2,614	0	819	3,433
6月	2,538	0	783	3,321
7月	2,476	0	766	3,242
8月	2,579	0	771	3,350
9月	2,404	0	744	3,148
10月	2,249	0	765	3,014
11月	2,139	0	736	2,875
12月	2,227	0	763	2,990
1月	2,201	0	706	2,907
2月	2,099	0	636	2,735
3月	2,246	0	657	2,903
合 計	28,327	0	8,925	37,252

② 食事形態内容内訳

主食	副食	常菜	軟菜	やわらか食	ムース食	合 計
常食		3	1	2	0	6
全粥		0	2	10	2	14
五分粥		0	0	0	0	0
三分粥		0	0	0	0	0
ミキサー		0	0	3	12	15
流動食						0
経管栄養						2
合 計		3	3	15	14	37

※28年度特養実入居者37人の最終情報を基本数値としました。

③ 給与栄養状況

ア 常食

食糧構成	
食品群別	実給与量
魚介類	59 g
獣鳥肉類	44 g
卵類	20 g
大豆・大豆製品	57 g
牛乳	156 g
乳製品	18 g
海藻類	4 g
緑黄色野菜類	118 g
淡色野菜類	265 g
果実類	40 g
米	374 g
小麦・他の穀類	15 g
いも類	51 g
砂糖類	7 g
油脂類	8 g
味噌	17 g
調味料類	496 g

1日あたりの給与栄養量	
エネルギー	1,482 kcal
蛋白質	60 g
脂肪	35.00 g
カルシウム	676 mg
鉄	7.4 mg
レチノール当量	1,056 µg
ビタミンB1	1.64 mg
ビタミンB2	1.05 mg
ビタミンC	108 mg
食物繊維	15.30 g
食塩	8.80 g
栄養比	
穀類エネルギー比	43.80 %
蛋白質エネルギー比	16.20 %
動物性蛋白質	47.00 %
脂肪エネルギー比	21.30 %

イ 全粥

食糧構成	
食品群別	実給与量
魚介類	59 g
獣鳥肉類	43 g
卵類	20 g
大豆・大豆製品	57 g
牛乳	156 g
乳製品	18 g
海藻類	4 g
緑黄色野菜類	121 g
淡色野菜類	267 g
果実類	40 g
米	560 g
小麦・他の穀類	16 g
いも類	52 g
砂糖類	7 g
油脂類	8 g
味噌	17 g
調味料類	494 g

1日あたりの給与栄養量	
エネルギー	1,283 kcal
蛋白質	57 g
脂肪	34.60 g
カルシウム	671 mg
鉄	7.2 mg
レチノール当量	1,070 µg
ビタミンB1	1.61 mg
ビタミンB2	1.02 mg
ビタミンC	108 mg
食物繊維	14.80 g
食塩	8.80 g
栄養比	
穀類エネルギー比	34.90 %
蛋白質エネルギー比	17.70 %
動物性蛋白質	49.20 %
脂肪エネルギー比	24.30 %

○ 事業別報告

1 地域密着型介護老人福祉施設（地域密着型特別養護老人ホーム）

（1）入居者の状況

① 入退居の状況

月	区分	入居者	退居者
4月		1	0
5月		0	2
6月		2	1
7月		1	1
8月		1	1
9月		0	0
10月		0	4
11月		1	0
12月		2	1
1月		1	1
2月		0	0
3月		0	0
合計		9	11

② 退居理由

理 由	人 数	開設時からの累計
死 亡	11	40
長期入院	0	0
家庭復帰	0	0
施設変更	0	0
その他	0	0
合 計	11	40

③ 退居者の状況

月 日	退居理由	死亡場所	性別	年齢	在籍日数
5月19日	死亡	施設	女	95	1,489
5月23日	死亡	施設	男	84	275
6月25日	死亡	施設	女	97	381
7月7日	死亡	施設	女	78	488
8月16日	死亡	施設	女	99	1,904
10月2日	死亡	施設	女	82	435
10月5日	死亡	施設	女	90	1,313
10月12日	死亡	施設	女	83	1,944
10月18日	死亡	施設	女	98	1,942
12月9日	死亡	施設	女	95	135
1月7日	死亡	施設	男	97	269

退居時平均年齢 ; 90.73 歳

平均在園期間 ; 961.00 日

※平成28年度実入居者37人の最終情報を基本数値としました。

④ 年齢別、性別状況

	65歳未満	65～69	70～74	75～79	80～84	85～89	90歳以上	合 計	平均年齢
男性	1	0	0	0	2	0	3	6	84.80
女性	0	0	0	1	5	10	15	31	89.30
合計	1	0	0	1	7	10	18	37	88.60
割合	2.70%	0.00%	0.00%	2.70%	18.92%	27.03%	48.65%	100.00%	

⑤ 月別介護度別利用状況

			合計	4月	5月	6月	7月	8月	9月	10月	11月	12月	1月	2月	3月
延べ人数	要介護1	男性	0	0	0	0	0	0	0	0	0	0	0	0	0
		女性	0	0	0	0	0	0	0	0	0	0	0	0	0
		計	0	0	0	0	0	0	0	0	0	0	0	0	0
	要介護2	男性	0	0	0	0	0	0	0	0	0	0	0	0	0
		女性	0	0	0	0	0	0	0	0	0	0	0	0	0
		計	0	0	0	0	0	0	0	0	0	0	0	0	0
	要介護3	男性	859	60	62	60	62	62	90	93	90	93	69	56	62
		女性	133	0	0	0	0	0	0	0	0	38	36	28	31
		計	992	60	62	60	62	62	90	93	90	131	105	84	93
	要介護4	男性	589	77	85	60	62	62	30	31	30	31	31	28	62
		女性	5,113	390	403	434	420	448	450	436	419	396	435	420	462
		計	5,702	467	488	494	482	510	480	467	449	427	466	448	524
	要介護5	男性	315	30	31	30	31	31	30	31	30	31	12	28	0
		女性	2,585	300	298	270	259	264	240	190	150	164	155	140	155
		計	2,900	330	329	300	290	295	270	221	180	195	167	168	155
	合計	男性	1,763	167	178	150	155	155	150	155	150	155	112	112	124
		女性	7,831	690	701	704	679	712	690	626	569	598	626	588	648
		計	9,594	857	879	854	834	867	840	781	719	753	738	700	772
実人員	要介護1	男性	0	0	0	0	0	0	0	0	0	0	0	0	0
		女性	0	0	0	0	0	0	0	0	0	0	0	0	0
		計	0	0	0	0	0	0	0	0	0	0	0	0	0
	要介護2	男性	0	0	0	0	0	0	0	0	0	0	0	0	0
		女性	0	0	0	0	0	0	0	0	0	0	0	0	0
		計	0	0	0	0	0	0	0	0	0	0	0	0	0
	要介護3	男性	29	2	2	2	2	2	3	3	3	3	3	2	2
		女性	6	0	0	0	0	0	0	0	0	2	2	1	1
		計	35	2	2	2	2	2	3	3	3	5	5	3	3
	要介護4	男性	20	3	3	2	2	2	1	1	1	1	1	1	2
		女性	173	13	13	15	14	15	15	15	15	13	15	15	15
		計	193	16	16	17	16	17	16	16	16	14	16	16	17
	要介護5	男性	11	1	1	1	1	1	1	1	1	1	1	1	0
		女性	90	10	10	9	10	9	8	8	5	6	5	5	5
		計	101	11	11	10	11	10	9	9	6	7	6	6	5
	合計	男性	60	6	6	5	5	5	5	5	5	5	5	4	4
		女性	269	23	23	24	24	24	23	23	20	21	22	21	21
		計	329	29	29	29	29	29	28	28	25	26	27	25	25

⑥ 出身市町村状況

市町村 \ 区 分	男 性	女 性	合 計	割 合
十日町市	6	31	37	100.00%
津南町	0	0	0	0.00%
その他	0	0	0	0.00%
合 計	6	31	37	100.00%

⑦ 身体状況

ア 日常生活自立度（寝たきり度）状況

	生活自立	準寝たきり		寝たきり				合 計
	J ランク	A ランク		B ランク		C ランク		
		A1	A2	B1	B2	C1	C2	
男 性	0	0	3	1	0	1	1	6
女 性	0	1	2	5	16	2	5	31
合 計	0	1	5	6	16	3	6	37
割 合	0.00%	2.70%	13.51%	16.22%	43.24%	8.11%	16.22%	100.00%

イ 認知症状況

	自立	I	Ⅱa	Ⅱb	Ⅲa	Ⅲb	Ⅳ	M	合 計
男 性	0	0	0	0	2	1	3	0	6
女 性	1	1	1	5	5	1	14	3	31
合 計	1	1	1	5	7	2	17	3	37
割 合	2.70%	2.70%	2.70%	13.51%	18.92%	5.41%	45.95%	8.11%	100.00%

⑧ 医療保険加入状況

区 分	65歳未満	65～69歳	70歳以上	合 計
国民健康保険	1	0	0	1
社会保険（遠隔地）	0	0	0	0
後期高齢者医療保険証	0	0	36	36
県 障	0	0	3	3

⑨ 入居者負担金の状況

ア 入居者負担額減免状況（補足給付対象者状況）

区 分		居住費	食 費	人 数	割 合
個 室	第1段階	820	300	0	0.00%
	第2段階	820	390	12	46.16%
	第3段階	1,310	650	10	38.46%
	減免なし	1,970	1,380	4	15.38%
合 計				26	100.00%

イ 入居者負担金

(平成29年3月末日)

負担金の額	人 数	割 合
0～10,000	1	3.85%
10,001～30,000	0	0.00%
30,001～40,000	0	0.00%
40,001～50,000	0	0.00%
50,001～60,000	12	46.15%
60,001～70,000	0	0.00%
70,001～80,000	5	19.23%
80,001～90,000	5	19.23%
90,001～100,000	0	0.00%
100,000～	3	11.54%
合 計	26	100.00%

参 考

最少金額 0円

最高金額 133,698円

平均金額 69,728円

⑩ 居室稼働状況

	空き居室数				居室稼働延べ数	稼働率	備 考
	退居不在	入 院	外 泊	計			
4月	13	0	0	13	857	98.51%	
5月	20	0	0	20	879	97.78%	
6月	16	0	0	16	854	98.16%	
7月	51	14	0	65	834	92.77%	
8月	32	0	0	32	867	96.44%	
9月	30	0	0	30	840	96.55%	
10月	118	0	0	118	781	86.87%	
11月	145	6	0	151	719	82.64%	
12月	108	38	0	146	753	83.76%	
1月	114	47	0	161	738	82.09%	
2月	84	28	0	112	700	86.21%	
3月	93	34	0	127	772	85.87%	
合 計	824	167	0	991	9,594	90.64%	

(2) 処遇の状況

① 行事等の実施状況

ア 施設全体

月 日	行事・活動名	内 容	備 考
7月30日	納涼会	夜店、余興	

イ グループ・ユニット

月 日	行事・活動名	内 容	備 考
4 月 29 日	幸町へようこそ～美男美女を迎えての歓迎会	歓迎会、茶話会	幸町
29 日	山のごっつお、こしやうぜの～橋本様を祝う会	山菜バイキング、誕生会	寿2
5 月 8 日	幸町のお母さんいつもありがとうカーネーションに感謝を	母の日	幸町
10 日	寿1の母へいつもありがとう高橋様の誕生日を祝う会	母の日、誕生会	寿1
23 日	福崎様誕生祝い&寿2のお母さんに感謝込めて	母の日、誕生会	寿2
6 月 1 日	明日はちまきごっつお	ちまき作り	栄養士企画
3 日	菖蒲湯	変わり湯	幸町
5 日	菖蒲湯	変わり湯	寿2
19 日	父の日茶話会～寿1の大黒柱に	父の日、茶話会	寿1
19 日	幸町の父へ感謝を込めて	父の日、茶話会	幸町
7 月 7 日	七夕に願いを込めて夏の味覚を味わおう	七夕、茶話会	幸町
13 日	フルーツパーティー&高橋様を祝う会	フルーツバイキング、茶話会	寿2
8 月 8 日	猛暑を乗り切ろうすっきり涼やか爽快温浴	変わり湯	寿1
11 日	暑さを乗り切る！つきこんゼリーで涼を楽しもう	茶話会	寿2
23 日	猛暑を乗り切ろうアイスパーティー&喜多村様の歓迎会	アイスバイキング、歓迎会	寿1
28 日	十日町おおまつりは終わったけどお祭り気分で楽しもう	お神輿見学、茶話会	幸町
9 月 19 日	敬老会	敬老の祝い	寿1, 寿2, 幸町
29 日	お米が美味しい季節になりました	おにぎり作り	幸町
10 月 5 日	とりたて！鉢の新米を味わう会	おにぎり作り	寿2
25 日	お誕生日inハロウィーン!!風茶話会	茶話会	寿1
26 日	おにぎりの次はサツマイモ（きんとん）です!!秋の味覚	きんとん作り	幸町
11 月 10 日	旬の大根を煮て、お茶のお供に味わいましょう	大根煮作り	寿1
11 日	天高く馬肥ゆる秋…そうだ！焼き芋を食べよう!!	焼き芋作り	寿2
22 日	サツマイモで手作りおやつ	きんとん作り	寿1
30 日	寒くなりました。温泉気分を味わって温まりましょう。	変わり湯	幸町
12 月 16 日	柚子湯でぽっかぽか～冬を乗り切ろう～	変わり湯（～21日）	寿1
19 日	雪がごお～ぎ降ってらんだの	変わり湯（～24日）	寿2
24 日	サンタと一緒にジングルベル♪ハッピークリスマス	茶話会	寿2
24 日	クリスマス今年も楽しもう	茶話会	幸町
1 月 1 日	お正月2017	新年会	寿1
1 日	新春福を呼ぶ獅子舞登場なるか!?!サプライズ!?!新年会	新年会	寿2
1 日	新年会今年も良い年でありませうように	新年会	幸町
2 月 3 日	今年も鬼がやってくる!!鬼を追いつき福呼ぼう!!!	豆まき・茶話会	寿1
3 日	節分	豆まき・茶話会	寿2
3 日	節分です!鬼は外福は内!!	豆まき・茶話会	幸町
14 日	バレンタイン&誕生会	チョコフォンデュ作り・茶話会	寿2

3 月 3 日	ひな祭り	写真撮影・茶話会	
3 日	おめかしして桃の節句を祝い ましょう	女性入居者お化粧・茶話会	
27 日	今日は男しょの誕生会!!林様小川 様おめでとうございます。	茶話会	

② 入浴の実施状況

	対象者	回 数	入浴曜日、時間
個浴（家庭浴）	0	2回／週	日～土、13:30～16:00
リフト浴	21	2回／週	日～土、13:30～16:00
特 浴	16	2回／週	日～土、13:30～16:00

③ リハビリ実施状況

報告事項はありませんでした。

④ クラブ活動実施状況

実施月	4 月	5 月	6 月	7 月	8 月	9 月	10 月	11 月	12 月	1 月	2 月	3 月	合 計
実施回数	0	0	1	1	1	0	0	0	0	0	0	0	3
参加人数	0	0	7	4	6	0	0	0	0	0	0	0	17

⑤ 個別外出実施状況

実施月	4 月	5 月	6 月	7 月	8 月	9 月	10 月	11 月	12 月	1 月	2 月	3 月	合 計
実施回数	0	1	1	1	1	0	2	1	0	0	0	0	7
参加人数	0	3	1	1	2	0	5	1	0	0	0	0	13

⑥ 外泊・外出の状況

区分 月	外 泊		
	男 性	女 性	合 計
4 月	0	0	0
5 月	0	0	0
6 月	0	0	0
7 月	0	0	0
8 月	0	0	0
9 月	0	0	0
10 月	0	0	0
11 月	0	0	0
12 月	0	0	0
1 月	0	0	0
2 月	0	0	0
3 月	0	0	0
合 計	0	0	0

区分 月	外 出		
	男 性	女 性	合 計
4 月	0	0	0
5 月	0	1	1
6 月	0	0	0
7 月	0	0	0
8 月	1	2	3
9 月	0	0	0
10 月	0	0	0
11 月	0	1	1
12 月	0	0	0
1 月	0	0	0
2 月	0	0	0
3 月	0	0	0
合 計	1	4	5

(3) 事業内会議・研修等開催状況

① 事業内会議

会議名	4月	5月	6月	7月	8月	9月	10月	11月	12月	1月	2月	3月	合計
リーダー会議	1	1	1	1	1	1	1	1	1	1	1	1	12
ユニット会議	3	3	3	3	2	3	3	3	3	3	3	3	35
総合対策検討班	0	1	1	1	1	0	0	0	0	0	0	0	4
介護力向上検討班	0	1	1	1	1	0	0	0	0	0	0	0	4

② 入居検討会議

開催月日	検討内容
5月11日	入居順位の検討・決定等
8月10日	入居順位の検討・決定等
11月9日	入居順位の検討・決定等
2月8日	入居順位の検討・決定等

③ 事業内研修

開催月日	研修内容	参加人数
7月26日	多重課題危険予知トレーニング研修	13
9月6日	トロミ剤について	2
11月9日	腰痛予防：床走行式リフト説明研修	9

(4) ケアマネジメントに関する事項

① ケア会議等実施状況

開催月	会議実施回数	検討人数	ケアプラン作成人数
4月	3	3	5
5月	5	4	6
6月	4	4	6
7月	3	3	5
8月	3	3	6
9月	5	5	7
10月	1	1	6
11月	4	4	8
12月	3	3	4
1月	2	2	4
2月	2	2	3
3月	4	4	5
合 計	39	38	65

② 認定申請・調査件数

開催月	会議実施回数	検討人数
4月	0	0
5月	0	0
6月	0	0
7月	1	1
8月	1	1
9月	0	0
10月	2	1
11月	0	0
12月	1	1
1月	2	1
2月	2	1
3月	3	1
合 計	12	7

(5) 家族等に関する事項

面会の状況

対象月	4月	5月	6月	7月	8月	9月	10月	11月	12月	1月	2月	3月	合計
面会者数(人)	110	117	75	85	110	125	114	83	149	119	70	68	1,225

(6) 医務の状況

① 健康診断状況

実施日	人数	内 容
4月4,8日	2	生化学、血算、血糖、インフルエンザ検査
4月20日	27	生化学、血算、血糖(定期検査)
4月25日	2	生化学、血算、血糖、検尿
4月30日	1	生化学、血算、血糖
5月27日	1	生化学、血算、血糖、心電図、胸部レントゲン
6月3日～7月27日	15	胸部レントゲン、心電図
6月17日	1	検尿
7月25日	1	血糖
8月1日	1	胸部レントゲン、血算、CRP
8月20日	1	血算、CRP、検尿
9月6日	1	血算
9月9日	1	血算、CRP、血糖
10月3日	4	肺炎球菌ワクチン接種
11月4日	24	検血・生化学・血糖(定期採血)
11月8日	24	インフルエンザ予防接種
11月28日	2	検血・生化学・血糖(2名) BNP・PT-INR(1名)
12月5日	1	検血・生化学・血糖
1月4日	1	検血・生化学
1月10日	1	検血・生化学
2月18日	1	検血・生化学
2月25日	1	心電図・胸部レントゲン・検血・生化学・血糖
3月27日	1	検血・生化学・血糖

② 嘱託医師診察状況

	4月	5月	6月	7月	8月	9月	10月	11月	12月	1月	2月	3月	合計
定期診察	29	28	29	28	29	28	27	25	25	26	25	25	324
臨時診察	6	10	3	6	4	4	2	3	4	4	4	2	52

③ 医療機関受診・通院者数

	4月	5月	6月	7月	8月	9月	10月	11月	12月	1月	2月	3月	合 計
内科（施設外）	0	1	0	0	1	0	0	0	0	1	1	1	5
外科	0	0	0	0	0	0	0	0	0	0	0	0	0
眼科	0	0	0	0	0	0	0	0	0	0	0	1	1
泌尿器科	0	0	0	0	0	0	0	0	0	1	0	0	1
整形外科	0	0	0	1	1	0	0	2	1	0	1	0	6
耳鼻科	0	0	0	0	0	0	0	0	0	0	0	0	0
脳外科	0	0	0	0	0	0	0	1	0	1	1	0	3
精神科	0	0	0	0	0	0	0	0	0	0	0	0	0
神経内科	0	0	0	0	0	0	0	0	0	0	2	0	2
皮膚科	0	0	0	0	0	0	0	0	0	0	0	0	0
婦人科	0	0	0	0	0	0	0	0	0	0	0	0	0
歯科	0	0	0	0	0	0	0	0	0	0	5	3	8
その他	0	0	0	0	0	0	0	0	0	0	0	0	0
合 計	0	1	0	1	2	0	0	3	1	3	10	5	26

④ 医療機関への入院状況

No	性 別	医療機関名	科 名	病 名	日 数	備 考
1	女	十日町病院	整形外科	左大腿骨転子部骨折	14	
2	女	十日町病院	脳外科	脳梗塞	36	
3	女	十日町病院	脳外科	脳梗塞	92	
4	男	十日町病院	内科	重症肺炎	21	
5	女	十日町病院	内科	肺炎	23	
6	女	十日町病院	内科	尿路感染症	4	

2 (介護予防) 認知症対応型共同生活介護

(1) 入居者の状況

① 入退居の状況

月	区分	入居者	退居者
	4月	0	0
	5月	1	1
	6月	1	2
	7月	1	0
	8月	0	1
	9月	0	1
	10月	1	0
	11月	1	0
	12月	0	0
	1月	0	1
	2月	1	0
	3月	0	1
	合 計	6	7

② 退居理由

理 由	人 数	開設時からの累計
死 亡	1	2
長期入院	3	8
家庭復帰	1	1
施設変更	2	8
その他	0	0
合 計	7	19

③ 退居者の状況

月 日	退去理由	性別	年齢	在席日数
5月4日	長男と同居	女	88	299
6月2日	特養入居	女	97	1,837
6月10日	長期入院	女	92	84
8月26日	死亡	女	92	1,934
9月13日	長期入院	女	84	1,959
1月11日	長期入院	女	89	1,528
3月10日	特養入居	男	94	1,828

退居時平均年齢 ; 90.86 歳

平均在園期間 ; 1,352.71 日

④ 月別介護度別利用状況

			合計	4月	5月	6月	7月	8月	9月	10月	11月	12月	1月	2月	3月
延べ人数	要介護1	男性	0	0	0	0	0	0	0	0	0	0	0	0	0
		女性	885	83	31	30	60	61	60	90	109	93	91	87	90
		計	885	83	31	30	60	61	60	90	109	93	91	87	90
	要介護2	男性	0	0	0	0	0	0	0	0	0	0	0	0	0
		女性	3,961	300	326	331	370	365	359	341	300	341	308	280	340
		計	3,961	300	326	331	370	365	359	341	300	341	308	280	340
	要介護3	男性	523	55	57	60	62	55	48	35	30	31	31	28	31
		女性	390	60	93	90	62	45	0	31	9	0	0	0	0
		計	913	115	150	150	124	100	48	66	39	31	31	28	31
	要介護4	男性	0	0	0	0	0	0	0	0	0	0	0	0	0
		女性	300	30	31	2	0	0	0	0	30	31	58	56	62
		計	300	30	31	2	0	0	0	0	30	31	58	56	62
	要介護5	男性	138	0	0	0	0	0	0	8	30	31	31	28	10
		女性	43	0	0	0	0	0	0	0	21	22	0	0	0
		計	181	0	0	0	0	0	0	8	51	53	31	28	10
	合計	男性	661	55	57	60	62	55	48	43	60	62	62	56	41
		女性	5,579	473	481	453	492	471	419	462	469	487	457	423	492
		計	6,240	528	538	513	554	526	467	505	529	549	519	479	533
実人員	要介護1	男性	0	0	0	0	0	0	0	0	0	0	0	0	0
		女性	32	3	2	1	2	2	2	3	4	3	3	4	3
		計	32	3	2	1	2	2	2	3	4	3	3	4	3
	要介護2	男性	0	0	0	0	0	0	0	0	0	0	0	0	0
		女性	132	10	11	12	12	12	12	11	10	11	10	10	11
		計	132	10	11	12	12	12	12	11	10	11	10	10	11
	要介護3	男性	19	2	2	2	2	2	2	2	1	1	1	1	1
		女性	15	2	3	3	2	2	1	1	1	0	0	0	0
		計	34	4	5	5	4	4	3	3	2	1	1	1	1
	要介護4	男性	0	0	0	0	0	0	0	0	0	0	0	0	0
		女性	11	1	1	1	0	0	0	0	1	1	2	2	2
		計	11	1	1	1	0	0	0	0	1	1	2	2	2
	要介護5	男性	6	0	0	0	0	0	0	1	1	1	1	1	1
		女性	3	0	0	0	0	0	0	0	1	1	1	0	0
		計	9	0	0	0	0	0	0	1	2	2	2	1	1
	合計	男性	25	2	2	2	2	2	2	3	2	2	2	2	2
		女性	193	16	17	17	16	16	15	15	17	16	16	16	16
		計	218	18	19	19	18	18	17	18	19	18	18	18	18

※ 平成28年度実利用者24人の最終情報を基本数値としました。

⑤ 年齢別、性別状況

	65歳未満	65～69	70～74	75～79	80～84	85～89	90歳以上	合 計	平均年齢
男性	0	0	0	0	0	1	1	2	90.00
女性	0	0	1	0	4	7	10	22	88.00
合計	0	0	1	0	4	8	11	24	88.17
割合	0.00%	0.00%	4.17%	0.00%	16.67%	33.33%	45.83%	100.00%	

⑥ 身体状況

ア 日常生活自立度（寝たきり度）状況

	生活自立	準寝たきり		寝たきり				合 計
	J ランク	A ランク		B ランク		C ランク		
		A1	A2	B1	B2	C1	C2	
男 性	0	0	1	0	0	1	0	2
女 性	2	6	9	3	2	0	0	22
合 計	2	6	10	3	2	1	0	24
割 合	8. 33%	25. 00%	41. 67%	12. 50%	8. 33%	4. 17%	0. 00%	100. 00%

イ 認知症状況

	自立	I	Ⅱa	Ⅱb	Ⅲa	Ⅲb	Ⅳ	M	合 計
男 性	0	0	0	1	0	0	1	0	2
女 性	0	1	0	7	7	3	2	2	22
合 計	0	1	0	8	7	3	3	2	24
割 合	0.00%	4.17%	0.00%	33.33%	29.17%	12.50%	12.50%	8.33%	100.00%

⑦ 居室稼働状況

	空き居室数				居室稼働延べ数	稼働率	備 考
	退居不在	入 院	外 泊	計			
4 月	0	10	2	12	528	97.78%	
5 月	0	16	4	20	538	96.42%	
6 月	22	5	0	27	513	95.00%	
7 月	2	2	0	4	554	99.28%	
8 月	5	19	8	32	526	94.27%	
9 月	47	25	1	73	467	86.48%	
10 月	34	19	0	53	505	90.50%	
11 月	11	0	0	11	529	97.96%	
12 月	0	9	0	9	549	98.39%	
1 月	20	11	8	39	519	93.01%	
2 月	11	14	0	25	479	95.04%	
3 月	21	3	1	25	533	95.52%	
合 計	173	133	24	330	6,240	94.98%	

(2) 処遇の状況

① 行事等の実施状況

ア 施設全体

月 日	行事・活動名	内 容	備 考
6 月 1 日	ちまき巻き	ご近所さんとちまき巻き	ボランティア来園
7 月 30 日	納涼会	夜店、余興、花火など	ボランティア来園
8 月 8 日	喫茶あぶしま	アイス・かき氷で涼んで頂く	栄養士主催
9 月 16 日	おはぎづくり	ご近所さんと秋分のおはぎ作り	ボランティア来園
10 月 24 日	喫茶あぶしま	お汁粉、栗の甘露煮、漬物など	栄養士主催
12 月 27 日	年末・もちつき	餅つき、お供え作り、試食	栄養士主催
2 月 13 日	バレンタイン喫茶	チョコレート甘酒とさつま芋のお菓子など	栄養士主催
3 月 23 日	春が待ち遠しい喫茶店	桜餅、桜おはぎ他	栄養士主催

イ グループ・ユニット

月 日	行事・活動名	内 容	備 考
4 月 1 日	春よ来い!	華やかな踊りで春を感じて頂く	合同
12 日	花見見物	桜の花見	1丁目
20 日	鉢の石仏見物	外気浴を楽しむ	2丁目
23 日	川西方面散策	外気浴を楽しむ	2丁目
26 日	ナカゴグリーンパークから景色を眺める	外気浴を楽しむ	2丁目
27 日	鉢の石仏見物	外気浴を楽しむ	2丁目
30 日	ドライブ	ベルナティオの景色で季節を感じてもらう	2丁目
5 月 4 日	ドライブ	十日町市内を回る	2丁目
8 日	ドライブ	ナカゴグリーンパークから景色を眺める	1丁目
13 日	つつじ見物	南鐙坂のつつじ公園に行く	1丁目
13 日	買い物に行こう	ムサシに欲しいものを探し行く	2丁目
13 日	つつじ見物	南鐙坂のつつじ公園に行く	2丁目
20 日	買い物に行こう	手芸用品を買いに行く	2丁目
28 日	小学生の応援に行こう	鐙島小学校の運動会を見に行く	合同
6 月 3 日	ドライブして外気浴を楽しむ	ベルナティオの景色で季節を感じてもらう	1丁目
7 日	ドライブして外気浴を楽しむ	当間高原の景色を眺める	2丁目
8 日	ドライブして外気浴を楽しむ	ベルナティオの景色で季節を感じてもらう	1丁目
27 日	ドライブして外気浴を楽しむ	あじさい公園で花見をする	2丁目
7 月 2 日	七夕見物	市内を散策して外食をする	1丁目
2 日	外食	かっぱ寿司に行く	1丁目
3 日	十日町小唄を聞きに行く	日本一が決まる大会を見に行く	合同
20 日	蓮の花見	六箇のハス池に行く	1丁目
21 日	ドライブ	十日町市内を回る	2丁目
30 日	土用の丑の日	ウナギを食べて夏バテ防止	合同
8 月 2 日	買い物に行こう	手芸用品を買いに行く	2丁目
3 日	蓮の花見	宝泉寺のハスを見に行く	1丁目

13 日	お盆のご馳走	お盆なので生寿司をとる	合同
17 日	買い物に行こう	コメリに欲しいものを買に行く	2丁目
26 日	買い物に行こう	真電に欲しいものを買に行く	2丁目
26 日	十日町おおまつり	祭り囃子を聞き雰囲気を感じてもらう	合同
31 日	ドライブして見物をしよう	クロス10・キナーレ・市内を回る	1丁目
9 月 3 日	ドライブ	鉢に行く	2丁目
4 日	ドライブ	鉢に行く	2丁目
4 日	まつり見物	川西地区の祭り見物	合同
6 日	温泉に入る	ミオン中里の温泉に入る	2丁目
6 日	買い物に行こう	コメリに欲しいものを買に行く	1丁目
7 日	動物を見に行く	ムサシに動物を見に行く	1丁目
14 日	ドライブして見物をしよう	クロス10や市内を回る	1丁目
19 日	敬老会	歌や踊りを楽しみご馳走を食べ長寿を祝う	合同
20 日	喫茶外出	大阪屋にケーキを食べに行く	2丁目
21 日	買い物に行こう	百均に行ってみる	1丁目
27 日	足湯に入る	千手温泉の足湯に入る	2丁目
29 日	ドライブ	貝野に行く	2丁目
10 月 2 日	ドライブ	当間高原の景色を眺める	合同
7 日	ドライブ	大井田の杜に行く	2丁目
9 日	まつり見物	生誕地まつりに出掛ける	合同
11 日	足湯に入る	千手温泉の足湯に入る	2丁目
15 日	イベント見物	キナーレの産業フェスタに出掛ける	2丁目
16 日	買い物に行こう	原信に欲しいものを買に行く	2丁目
18 日	ドライブ	ベルナティオの景色で季節を感じてもらう	2丁目
18 日	買い物に行こう	原信に欲しいものを買に行く	1丁目
26 日	足湯に入る	千手温泉の足湯に入る	1丁目
11 月 5 日	喫茶外出	ルミエールにケーキを食べに行く	合同
15 日	ドライブ	ナカゴグリーンパークから景色を眺める	2丁目
22 日	工事の騒音振動から避難	G H うえのに遊びに行く	合同
28 日	足湯に入る	上村病院の足湯に入る	1丁目
12 月 2 日	足湯に入る	上村病院の足湯に入る	1丁目
2 日	吉田小学校6年生との交流	昔遊びや歌を楽しむ	合同
7 日	鑑島小学校2年生との交流	笠こ地蔵の劇を楽しむ	合同
19 日	鑑島小学校1年生との交流	クリスマスソングを楽しむ	合同
24 日	クリスマスケーキを作る	ケーキを作りトッピングをする	1丁目
24 日	メリークリスマス	ケーキを作りトッピングをする	2丁目
31 日	年越しそばを食べる	年越しそばで一年を締めくくる	合同
1 月 14 日	新春茶会	お抹茶をたて和菓子を頂く	合同
30 日	動物を見に行く	ムサシに動物を見に行く	1丁目
2 月 3 日	節分	邪気を払い福を呼ぶ	合同
15 日	バレンタインデー	チョコレートケーキをデコレーションする	合同

18 日	まつり見物	十日町雪まつり雪像見物	2丁目
3 月 15 日	おむすびの会御一行様	水戸黄門様他、歌や踊り	合同

② 入浴の実施状況

	対象者	回 数	入浴曜日、時間
個浴（家庭浴）	12	2～3回／週	ほぼ毎日（午前または午後）
リフト浴	12	2～3回／週	体調に合わせて不定期（午前または午後）

③ 個別外出実施状況

実施月	4 月	5 月	6 月	7 月	8 月	9 月	10 月	11 月	12 月	1 月	2 月	3 月	合 計
実施回数	7	8	5	4	8	14	9	2	3	3	1	2	66
参加人数	18	16	15	11	19	32	22	8	7	4	4	2	158

※毎日の食材購入の買い物外出は含まない

④ 外泊・外出の状況

区分 月	外 泊		
	男 性	女 性	合 計
4 月	0	3	3
5 月	0	2	2
6 月	0	0	0
7 月	0	1	1
8 月	0	3	3
9 月	0	1	1
10 月	0	0	0
11 月	0	0	0
12 月	0	4	4
1 月	0	4	4
2 月	0	0	0
3 月	0	1	1
合 計	0	19	19

区分 月	外 出		
	男 性	女 性	合 計
4 月	0	18	18
5 月	1	15	16
6 月	2	13	15
7 月	0	11	11
8 月	0	19	19
9 月	1	31	32
10 月	0	22	22
11 月	0	8	8
12 月	0	7	7
1 月	0	4	4
2 月	0	4	4
3 月	0	2	2
合 計	4	154	158

（３）面会の状況

対象月	4月	5月	6月	7月	8月	9月	10月	11月	12月	1月	2月	3月	合 計
面会者数（人）	57	37	32	55	47	44	42	47	72	38	45	48	564

(4) 事業内会議・研修等開催状況

① 事業内会議

会議名	4月	5月	6月	7月	8月	9月	10月	11月	12月	1月	2月	3月	合計
運営推進会議	0	1	0	1	0	1	0	1	0	1	0	1	6
事業運営会議	1	1	1	1	1	1	1	1	1	1	1	1	12
ユニット会議	2	2	2	2	2	2	2	1	2	2	2	2	23
個別ケア班検討	0	1	1	1	1	0	0	1	0	0	0	0	5
マニュアル検討班	0	1	1	1	1	2	1	0	1	0	0	0	8
環境班	0	1	1	1	1	1	0	0	0	0	0	0	5
リーダー会議	1	0	0	0	1	0	0	1	0	0	0	2	5

② 入居検討会議

開催月日	検討内容
5月11日	入居順位等に関する事項
8月10日	入居順位等に関する事項
11月9日	入居順位等に関する事項
2月8日	入居順位等に関する事項

③ 事業内研修

開催月日	研修内容	参加人数
4月27日	職業倫理について	6
4月28日	職業倫理について	7
5月25日	リスクマネジメント	6
5月30日	リスクマネジメント	7
6月23日	ハラスメントについて	7
6月26日	ハラスメントについて	7
7月25日	虐待防止・身体拘束廃止	7
7月28日	第4ブロック・看取り、虐待防止・身体拘束廃止、ゲートキーパー	7
9月25日	褥瘡予防・看取りケア・県老人福祉施設研究発表会	6
9月29日	褥瘡予防	7
10月28日	感染症予防について	6
10月31日	認知症介護実践者研修に参加して・認知症ケアについて	6
11月25日	個別ケア研修（施設のうりを考える）	5
12月28日	認知症の現状と対策について・腰痛予防で健康管理	7
1月30日	高齢者の虐待予防	7

(5) ケアマネジメントに関する事項

① ケア会議等実施状況

開催月	会議実施回数	検討人数	ケアプラン作成人数
4月	2	5	6
5月	2	2	3
6月	2	4	4
7月	1	2	4
8月	1	3	1
9月	2	2	2
10月	3	4	4
11月	2	5	6
12月	4	5	2
1月	1	2	5
2月	1	1	2
3月	3	3	2
合 計	24	38	41

② 認定申請・調査件数

報告事項はありませんでした。

(6) 医務の状況

医療機関への入院状況

No	性 別	医療機関名	科 名	病 名	日 数	備 考
1	女	長岡中央病院	泌尿器科	胆石	5	
2	男	上村病院	内科	ヘルニア	10	
3	女	十日町病院	内科	不明（めまい・嘔気）	13	
4	女	中条第二病院	精神科	認知症の進行（めまい他）	3	
5	女	十日町病院	外科	右乳癌	2	
6	女	十日町病院	内科	糖尿病	25	
7	男	上村病院	内科	誤嚥性肺炎	17	
8	男	上村病院	内科	脱水	5	
9	男	上村病院	内科	脱水	16	
10	女	十日町病院	内科	頭部・顔面腫瘍・脱水	20	
11	女	十日町病院	内科	リウマチ性多発筋痛症	17	

3 （介護予防）通所介護事業

（１）利用者の状況

① 月別利用状況

ア 介護給付

	4 月	5 月	6 月	7 月	8 月	9 月	10 月	11 月	12 月	1 月	2 月	3 月	合 計	前年度実績
事業日数	30	31	30	31	31	30	31	30	31	31	28	31	365	366
実利用人数	87	86	84	83	83	84	83	82	82	75	79	74		
延べ利用人数	726	760	727	715	727	691	711	691	704	659	592	613	8,316	9,454
一日平均	24.20	24.52	24.23	23.06	23.45	23.03	22.94	23.03	22.71	21.26	21.14	19.77	22.78	25.83
基本サービス	726	760	727	715	727	691	711	691	704	659	592	613	8,316	9,454
入 浴	714	755	710	711	718	687	703	678	695	649	558	604	8,182	9,180
食 事	726	760	727	713	727	691	710	689	704	657	592	613	8,309	8,652
送迎者数	1,440	1,515	1,445	1,428	1,450	1,380	1,416	1,379	1,406	1,312	1,180	1,221	16,572	18,684

イ 予防給付

	4 月	5 月	6 月	7 月	8 月	9 月	10 月	11 月	12 月	1 月	2 月	3 月	合 計	前年度実績
事業日数	30	31	30	31	31	30	31	30	31	31	28	31	365	366
実利用人数	10	10	10	8	7	8	8	8	9	8	8	6		
延べ利用人数	53	59	56	53	44	53	54	47	59	46	44	44	612	688
一日平均	1.77	1.90	1.87	1.71	1.42	1.77	1.74	1.57	1.90	1.48	1.57	1.42	1.68	1.88
基本サービス	53	59	56	53	44	53	54	47	59	46	44	44	612	688
入 浴	50	54	52	48	39	48	54	47	59	46	44	44	585	624
食 事	53	59	56	53	44	53	54	47	59	46	44	44	612	688
送迎者数	106	118	112	106	88	106	108	94	116	92	88	88	1,222	1,375

ウ 全 体

	4 月	5 月	6 月	7 月	8 月	9 月	10 月	11 月	12 月	1 月	2 月	3 月	合 計	前年度実績
事業日数	30	31	30	31	31	30	31	30	31	31	28	31	365	366
実利用人数	97	96	94	91	90	92	91	90	91	83	87	80		
延べ利用人数	779	819	783	768	771	744	765	738	763	705	636	657	8,928	10,142
一日平均	25.97	26.42	26.10	24.77	24.87	24.80	24.68	24.60	24.61	22.74	22.71	21.19	24.46	27.71
稼働率	86.56	88.06	87.00	82.58	82.90	82.67	82.26	82.00	82.04	75.81	75.71	70.65	81.53	92.37
基本サービス	779	819	783	768	771	744	765	738	763	705	636	657	8,928	10,142
入 浴	764	809	762	759	757	735	757	725	754	695	602	648	8,767	9,797
食 事	779	819	783	766	771	744	764	736	763	703	636	657	8,921	10,141
送迎者数	1,546	1,633	1,557	1,534	1,538	1,486	1,524	1,473	1,522	1,404	1,268	1,309	17,794	20,059

② 月別介護度別延べ利用状況

	4 月	5 月	6 月	7 月	8 月	9 月	10 月	11 月	12 月	1 月	2 月	3 月	合 計	前年度実績
要支援1	8	8	8	9	8	8	9	8	14	8	8	5	101	20
要支援2	45	51	48	44	36	45	45	39	45	38	36	39	511	668
要介護1	163	165	161	163	163	155	160	161	137	128	110	122	1,788	2,596
要介護2	256	268	257	248	243	228	239	230	265	237	207	226	2,904	3,319
要介護3	192	210	199	192	207	195	190	176	167	172	162	138	2,200	2,285
要介護4	89	85	79	87	89	91	85	89	99	87	82	97	1,059	1,120
要介護5	26	32	31	25	25	22	37	35	36	35	31	30	365	134
合 計	779	819	783	768	771	744	765	738	763	705	636	657	8,928	10,142

※平成28年度実利用者107人の最終情報を基本数値としました。

③ 地区別利用状況

	下条、中条	新座、十日町	川治	水沢	吉田	旧川西町	旧中里村	合 計
男 性	0	14	0	2	13	4	0	33
女 性	0	24	4	10	32	4	0	74
合 計	0	38	4	12	45	8	0	107
割 合	0.00%	35.51%	3.74%	11.21%	42.06%	7.48%	0.00%	100.00%

④ 年齢別、性別状況

	65歳未満	65～69	70～74	75～79	80～84	85～89	90歳以上	合 計	平均年齢
男 性	0	0	1	2	6	15	9	33	86.82
女 性	1	0	0	10	7	18	38	74	88.96
合 計	1	0	1	12	13	33	47	107	88.30
割 合	0.93%	0.00%	0.93%	11.22%	12.15%	30.84%	43.93%	100.00%	

⑤ 身体状況

ア 要介護度別利用者状況

	要支援1	要支援2	要介護1	要介護2	要介護3	要介護4	要介護5	合 計
男 性	1	0	6	6	10	9	1	33
女 性	0	6	14	28	16	5	5	74
合 計	1	6	20	34	26	14	6	107
割 合	0.93%	5.61%	18.69%	31.78%	24.30%	13.08%	5.61%	100.00%

イ 日常生活自立度（寝たきり度）状況

	生活自立	準寝たきり		寝たきり				合 計
	J ランク	A ランク		B ランク		C ランク		
		A1	A2	B1	B2	C1	C2	
男 性	9	4	8	6	3	2	1	33
女 性	15	15	23	9	8	3	1	74
合 計	24	19	31	15	11	5	2	107
割 合	22.43%	17.76%	28.97%	14.02%	10.28%	4.67%	1.87%	100.00%

ウ 認知症状況

	自立	I	Ⅱa	Ⅱb	Ⅲa	Ⅲb	Ⅳ	M	合 計
男 性	1	8	3	11	4	3	3	0	33
女 性	5	20	10	11	13	5	8	2	74
合 計	6	28	13	22	17	8	11	2	107
割 合	5.61%	26.16%	12.15%	20.56%	15.89%	7.48%	10.28%	1.87%	100.00%

⑥ 利用回数状況

	週1回	週2回	週3回	週4回	週5回以上	隔 週	不定期	合 計
人 数	22	52	23	4	4	0	2	107
割 合	20.56%	48.59%	21.50%	3.74%	3.74%	0.00%	1.87%	100.00%

(2) 処遇の状況

① 行事等実施状況

実施月	行 事 名	演芸ボラ (件)	備 考
4 月	誕生会	2	立花英樹様、布芝居baba
5 月	誕生会	1	水沢地区伝統芸能保存会
6 月	誕生会、ドライブ	0	
7 月	誕生会、七夕行事	1	シャープの会
8 月	誕生会、納涼会	10	
9 月	誕生会	2	鑑島保育園年長組 牧田直樹様
10 月	誕生会、ドライブ	1	牧田直樹様
11 月	誕生会、	1	〃
12 月	誕生会、忘年会	1	〃
1 月	誕生会、正月行事	1	〃
2 月	誕生会、節分行事	2	牧田直樹様 鑑島小5年生
3 月	誕生会	1	〃

② リハビリ実施状況

		4 月	5 月	6 月	7 月	8 月	9 月	10 月	11 月	12 月	1 月	2 月	3 月	合 計
対象者人数	介護保険	0	0	0	0	1	1	0	0	0	0	0	0	2
	介護予防	0	0	0	0	0	0	0	0	0	0	0	0	0
	合 計	0	0	0	0	1	1	0	0	0	0	0	0	2
実施延べ回数	介護保険	0	0	0	0	1	1	0	0	0	0	0	0	2
	介護予防	0	0	0	0	0	0	0	0	0	0	0	0	0
	合 計	0	0	0	0	1	1	0	0	0	0	0	0	2

(3) 事業内会議・研修等開催状況

① 事業内会議

会議名	4月	5月	6月	7月	8月	9月	10月	11月	12月	1月	2月	3月	合 計
デイサービススタッフ会議	1	1	1	1	1	1	1	1	0	1	1	1	11
ひやりはっと委員会	1	1	1	1	1	1	1	1	1	1	1	1	12
サービス向上委員会	1	1	0	1	1	1	1	1	0	1	1	1	10

② 事業内研修

開催月日	研修内容	参加人数
7月21日	送迎車運転講習会	1
7月29日	復命研修（安全運転講習会）	10
10月24日	嘔吐時の対応（施設内）	11
2月24日	〃（送迎車内）	10

（４）介護者教室・介護者交流事業実施状況
報告事項はありませんでした。

Ⅱ－6 ケアハウスみよし台

1 事業所の概要

(1) 施設概要

施設の名称	ケアハウスみよし台
所在地	新潟県十日町市下条3丁目496番地
設立年月日	平成14年4月1日
敷地面積	4,464.22 m ²
建物構造	鉄骨造4階建
延べ床面積	2,129.65 m ²
施設長名	桜沢 均
電話番号	025-750-3344
FAX番号	025-756-2113
E-mailアドレス	info-miyoshidai@fuku-tokamachi.or.jp

(2) 実施事業

事業名	定員	指定年月日	事業所番号	事業実施地域
軽費老人ホーム (ケアハウス)	30人	平成14年4月1日		

(3) 職員の配置状況

事業名 職種	軽費老人ホーム		
	職員	専任職員	合計
施設長	1		1
生活相談員	1		1
介護職員		2	2
事務員兼介護職員	1		1
夜間管理職員		1	1
合 計	3	3	6

*夜間管理にシルバー人材センターから1名派遣（平成29年3月末日現在）

2 重点目標に対する取組結果

(1) その人らしい暮らしを支える体制作り

① フェースシートの更新を継続します。

ア 更新をすることで一人ひとりの変化に気付き、必要な支援につなげられるようにします。

イ 緊急時等に的確な情報を関係機関へ提供できるようにします。

② くもん学習療法を継続します。

参加者の認知機能の維持改善により生活の質の維持につなげます。

<取組結果>

① 一人ひとりの変化に応じ、必要な支援につなげていますが、フェースシート上の更新が上手く進みませんでした。

② 「くもん学習療法」を開始して2年目になりました。これまで学習療法に取り組んだ入居者は8名で、現在は4名の方が取り組みを継続し、楽しみながら参加しました。週4回の学習が生活にメリハリを生み、一人ひとり違う良い効果が見られました。

(2) 職員の専門性の向上

① より良いサービスの提供と自己研鑽のために、さまざまな研修に参加し専門性の向上に努めます。

② 認知症の進行予防（くもん学習療法）について学びを継続します。

<取組結果>

① 法人内研修は可能な限り参加し、外部研修はそれぞれ必要な研修会に参加しました。また、復命研修を行いました。

② 認知症ケア対応研修に参加しました。くもん主催の研修会に必要時参加しました。

(3) 安定した経営基盤の確保

入退居の空室を少なくし稼働率99%の達成を目指します。

<取組結果>

退居された方は3名でした。入退居時に空き日数が多くなならないよう調整し稼働率の確保に努めました。

3 事業の状況

軽費老人ホーム（ケアハウス）

3名の入退居がありました。日常生活動作力低下や認知症が進行する方が

多くなっており住み替えを検討していく必要があります。

3月末日の30名の入居者のうち、介護認定を受け介護保険サービスを利用している方は15名。市委託事業家事型ホームヘルパーを利用している方は1名です。

・今年度の事業状況（定員；30人）

項 目	4 月	5 月	6 月	7 月	8 月	9 月	10 月
在籍者（人）	30	30	30	30	30	30	30
入居者（人）	0	0	1	0	1	0	0
退居者（人）	0	0	1	0	1	0	0
延べ利用者（人）	900	930	900	930	930	900	930
1日平均（人）	30.00	30.00	30.00	30.00	30.00	30.00	30.00
稼働率（％）	100.00	100.00	100.00	100.00	100.00	100.00	100.00
項 目	11 月	12 月	1 月	2 月	3 月	今年度	前年度
在籍者（人）	30	30	30	30	30		
入居者（人）	0	0	0	1	0	3	1
退居者（人）	0	0	0	1	0	3	1
延べ利用者（人）	900	930	930	840	930	10,950	10,979
1日平均（人）	30.00	30.00	30.00	30.00	30.00	30.00	29.99
稼働率（％）	100.00	100.00	100.00	100.00	100.00	100.00	99.99

※平成29年3月末日現在待機者数28人

・介護等の状況

介護度等	男性（人）	女性（人）	合計	割合（％）	備 考
非該当	5	10	15	50.00	
要支援1	0	2	2	6.67	
要支援2	0	6	6	20.00	
要介護1～2	2	2	4	13.33	
要介護3～4	1	2	3	10.00	
合 計	8	22	30	100.00	

※平成29年3月末日入居者30人の最終情報を基本数値としました。

4 事業活動上の重要事項

（1）事故

① 介護事故

事業名	今年度（件）			前年度（件）
	上半期	下半期	合 計	
ケアハウス	0	2	2	2

② 交通事故

報告事項はありませんでした。

(2) 苦情・相談・要望等

ケアハウスの入居者は意思表示ができる方が殆どで、入居者間の人間関係から生ずる様々な訴えが多く、苦情・相談・要望が混在している状態のため、全ての件数を上げてあります。入居者が声に出しやすい環境を意識し、それぞれに丁寧な対応を心がけました。

事業名	今年度（件）			前年度（件）
	上半期	下半期	合 計	
ケアハウス	50	42	92	123

(3) 拘束

報告事項はありませんでした。

(4) ボランティアの活動状況

	今年度			前年度
	上半期	下半期	合 計	
日数（日）	0	2	2	1
延べ人数（人）	0	19	19	17

(5) 重要事項に対する取組み

① 会議

会議名	今年度（回）			前年度（回）
	上半期	下半期	合計	
職員会議	6	6	12	12
合 計	6	6	12	12

② 委員会

会議名	今年度（回）			前年度（回）
	上半期	下半期	合計	
事故・苦情・拘束等対策委員会	6	6	12	12
安全衛生委員会	6	6	12	12
感染症対策委員会	6	6	12	12
合 計	18	18	36	36

③ 研修

ア 法人研修

開催月日	研修名	人数
5月12日	リスクマネジメント研修	1
6月17日	権利擁護研修	2
6月24日	緊急時研修	3
7月5,6日	新規採用職員研修	1
7月8日	虐待防止・身体拘束廃止研修	2
7月21日	ゲートキーパー研修	1
7月27日	指導的職員研修	1
8月22日	人事考課 フォローアップ研修	2
8月26日	人事考課 フォローアップ研修	1
10月7日	フォローアップ研修	1
10月12日	感染症の予防と対策	3
11月24日	基本的な口腔ケアについて	2
12月15日	安全運転教室	1
12月26日	人事考課 フォローアップ研修	2
12月28日	人事考課 フォローアップ研修	1
2月22日	法人職員研究発表会	2
合 計		26

イ 施設内研修

開催月日	研修名	人数
4月27日	職業倫理、接遇、プライバシー保護	6
6月24,28日	緊急時研修	4
11月4日	感染症予防・対応	4
2月16日	感染症対応	2
合 計		16

ウ 施設外研修

開催月日	研修名	日数	場所	人数	主催
6月28日	看取りを考える研修会	1	十日町市	1	老施協
7月19日	慢性腎臓病対策	1	十日町市	1	十日町市
8月4,5日	コミュニティーソーシャルワーク実践者研修	2	新潟市	1	県社協
9月12,13日	県老施協研究大会	2	長岡市	1	県老施協
9月23日	認知症ケア対応研修	1	新潟市	1	県社協

10月6,7日	関東ブロックカントリーミーティング	2	湯沢町	1	全国老施協
12月2日	老施協第4ブロック研修	1	十日町市	3	県老施協
合 計		10		9	

④ 防災訓練

開催月日	訓練名	概 要
4月26日	通報消火避難訓練	夜間想定・防災機器確認
5月24日	通報避難訓練	一人勤務想定
7月25日	通報避難訓練	日中想定
8月18日	消火訓練	消火器・消火用散水栓の使用体験
9月4日	合同総合防災訓練	三好園と合同総合防災訓練
10月25日	震災訓練	発電機使用訓練・車いす昇降訓練他
11月25日	通報避難訓練	夜間想定・一人勤務想定
12月12日	消火訓練	消火器の使用体験
1月31日	通報避難訓練	日中想定
3月17日	避難訓練	煙体験

⑤ ボランティアの受け入れ

月	4月	5月	6月	7月	8月	9月
日 数	0	0	0	0	0	0
延人数	0	0	0	0	0	0
月	10月	11月	12月	1月	2月	3月
日 数	0	1	0	0	1	0
延人数	0	1	0	0	18	0
主な活動内容 ・吹奏楽演奏会				来園日数	2	
				延人数合計	19	

⑥ 実習生受け入れ

報告事項はありませんでした。

⑦ 事故

ア 介護上の事故（合計 2 件、内保険適用 0 件）

発生月日	性別	年齢	事故等の内容・原因	再発防止策
12 月 15 日	女	82	腰椎圧迫骨折 内玄関で立ったまま長靴を脱ごうとして後ろ向きに臀部から倒れた	靴を脱ぐとき等、玄関の長椅子に座って行うようにしました。
12 月 19 日	女	90	右大腿骨頸部骨折 居室内で物を動かそうとして尻餅をついた	つかまりながらゆっくり行動するように伝えました。

イ 車輦事故

報告事項はありませんでした。

⑧ 苦情（合計 1 件）

発生月日	苦情の内容・原因	再発防止策
8 月 15 日	入居者から、新規に入居される方が支援を必要とする方が多くなると、現入居者のサービス低下につながると不安がありました。	入居事務については国の定めた基準に則り進めており、サービスの低下につながるようなことがないよう努めることを説明しました。

⑨ 拘束

報告事項はありませんでした。

(6) 食事の状況

① 事業別食数

	ケアハウス	ケアハウス家族	合 計
4月	863	0	863
5月	874	1	875
6月	823	0	823
7月	848	0	848
8月	851	0	851
9月	814	0	814
10月	846	0	846
11月	813	3	816
12月	864	0	864
1月	846	4	850
2月	772	14	786
3月	839	5	844
合 計	10,053	27	10,080

② 給食形態内容内訳

主食 \ 副食	常 菜	合 計
常 食	28	28
全 粥	2	2
合 計	30	30

※平成29年3月末日ケアハウス入居者30人の最終情報を基本数値としました。

③ 給与栄養状況

ア 常食

食糧構成	
食品群別	実給与量
魚介類	72.6 g
獣鳥肉類	46.2 g
卵類	28.2 g
大豆・大豆製品	46.9 g
牛乳	125.6 g
乳製品	16.1 g
海藻類	4 g
緑黄色野菜類	133.5 g
淡色野菜類	196.2 g
果実類	38.9 g
米	160.1 g
小麦・他の穀類	45.2 g
いも類	42.6 g
砂糖類	8.8 g
油脂類	7.8 g
味噌	15.9 g
調味料類	42.1 g

イ 全粥

食糧構成	
食品群別	実給与量
魚介類	72.6 g
獣鳥肉類	46.2 g
卵類	28.2 g
大豆・大豆製品	46.9 g
牛乳	125.6 g
乳製品	16.1 g
海藻類	4 g
緑黄色野菜類	133.5 g
淡色野菜類	196.2 g
果実類	38.9 g
米	108.2 g
小麦・他の穀類	45.2 g
いも類	42.6 g
砂糖類	8.8 g
油脂類	7.8 g
味噌	15.9 g
調味料類	42.1 g

1日あたりの給与栄養量	
エネルギー	1,503 kcal
蛋白質	57 g
脂質	39.6 g
カルシウム	597 mg
鉄	8.98 mg
レチノール当量	642 μ g
ビタミンB1	1.88 mg
ビタミンB2	0.99 mg
ビタミンC	97 mg
食物繊維	13.6 g
食塩	9.2 g
栄養比	
穀類エネルギー比	45.2 %
蛋白質エネルギー比	15.2 %
動物性蛋白質	47.3 %
脂肪エネルギー比	23.7 %

1日あたりの給与栄養量	
エネルギー	1,317 kcal
蛋白質	53.8 g
脂質	39.1 g
カルシウム	595 mg
鉄	8.56 mg
レチノール当量	642 μ g
ビタミンB1	1.84 mg
ビタミンB2	0.98 mg
ビタミンC	97 mg
食物繊維	13.3 g
食塩	9.2 g
栄養比	
穀類エネルギー比	37.4 %
蛋白質エネルギー比	16.3 %
動物性蛋白質	50 %
脂肪エネルギー比	26.8 %

○ 事業別報告

1 軽費老人ホーム事業（ケアハウス）

（1）入居者の状況

① 入退居の状況

月	区分	入居者	退居者
	4 月	0	0
	5 月	0	0
	6 月	1	1
	7 月	0	0
	8 月	1	1
	9 月	0	0
	10 月	0	0
	11 月	0	0
	12 月	0	0
	1 月	0	0
	2 月	1	1
	3 月	0	0
	合 計	3	3

② 退居理由

理 由	人 数	開設時からの累計
死 亡	2	17
長期入院	0	4
家庭復帰	0	4
施設変更	1	21
その他	0	4
合 計	3	50

③ 退居者の状況

月 日	退居理由	性別	年齢	在籍日数
6 月 22 日	施設変更	女	86	2,578
8 月 26 日	死亡	女	81	621
2 月 11 日	死亡	女	82	168

退居時平均年齢 ; 83.00 歳

平均在園期間 ; 1,122.33 日

※ 平成29年3月末日入居者30人の最終情報を基本数値としました。

④ 年齢別、性別状況

	65歳未満	65～69	70～74	75～79	80～84	85～89	90歳以上	合 計	平均年齢
男性	0	0	1	3	3	1	0	8	80.60
女性	0	0	2	3	5	4	8	22	84.90
合計	0	0	3	6	8	5	8	30	83.70
割合	0.00%	0.00%	10.00%	20.00%	26.67%	16.66%	26.67%	100.00%	

⑤ 入居前居住地

市町村	区 分	男 性	女 性	合 計	割 合
十日町市		8	21	29	96.67%
津南町		0	0	0	0.00%
その他（県内）		0	0	0	0.00%
その他（県外）		0	1	1	3.33%
合 計		8	22	30	100.00%

⑥ 身体状況

ア 日常生活自立度（寝たきり度）

	生活自立	準寝たきり		寝たきり				合 計
	J ランク	Aランク		Bランク		Cランク		
		A1	A2	B1	B2	C1	C2	
男 性	6	0	1	1	0	0	0	8
女 性	17	2	2	0	1	0	0	22
合 計	23	2	3	1	1	0	0	30
割 合	76.67%	6.67%	10.00%	3.33%	3.33%	0.00%	0.00%	100.00%

イ 認知症状況

	自立	I	Ⅱa	Ⅱb	Ⅲa	Ⅲb	Ⅳ	M	合 計
男 性	5	2	0	1	0	0	0	0	8
女 性	14	6	0	1	1	0	0	0	22
合 計	19	8	0	2	1	0	0	0	30
割 合	63.33%	26.67%	0.00%	6.67%	3.33%	0.00%	0.00%	0.00%	100.00%

ウ 介護保険認定状況

	認定なし	介護保険認定者				合 計
		要支援1	要支援2	要介護1～2	要介護3～4	
男 性	5	0	0	2	1	8
女 性	10	2	6	2	2	22
合 計	15	2	6	4	3	30

⑦ 介護保険等サービス利用状況

	サービス利用者					合 計
	利用なし	訪問介護	訪問と通所介護	通所介護	自立型ヘルパー	
男 性	4	0	3	0	1	8
女 性	14	4	2	2	0	22
合 計	18	4	5	2	1	30

⑧ 医療保険加入状況

区 分	65歳未満	65～69歳	70歳以上	合 計
国民健康保険	0	0	3	3
社会保険（遠隔地）	0	0	0	0
後期高齢者医療受給者証	0	0	27	27
県 障	0	0	1	1

⑨ 入居者負担金の状況

前年の年間収入（円）			月額納付額（円）				該当者数（人）	
			事務費	生活費	管理費	合 計	本年	前年
1	～1,500,000	夫婦	7,000	42,490	23,000	72,490	0	4
		単身	10,000	42,490	23,000	75,490	19	17
2	1,500,001～1,600,000	夫婦	13,000	42,490	23,000	78,490	2	0
		単身	13,000	42,490	23,000	78,490	1	2
3	1,600,001～1,700,000	夫婦	16,000	42,490	23,000	81,490	2	0
		単身	16,000	42,490	23,000	81,490	1	1
4	1,700,001～1,800,000		19,000	42,490	23,000	84,490	1	0
5	1,800,001～1,900,000		22,000	42,490	23,000	87,490	0	0
6	1,900,001～2,000,000		25,000	42,490	23,000	90,490	0	0
7	2,000,001～2,100,000		30,000	42,490	23,000	95,490	1	1
8	2,100,001～2,200,000		35,000	42,490	23,000	100,490	2	2
9	2,200,001～2,300,000		40,000	42,490	23,000	105,490	0	0
10	2,300,001～2,400,000		45,000	42,490	23,000	110,490	0	1
11	2,400,001～2,500,000		50,000	42,490	23,000	115,490	1	0
12	2,500,001～2,600,000		57,000	42,490	23,000	122,490	0	0
13	2,600,001～2,700,000		64,000	42,490	23,000	129,490	0	0
14	2,700,001～2,800,000		71,000	42,490	23,000	136,490	0	0
15	2,800,001～2,900,000		78,000	42,490	23,000	143,490	0	0
16	2,900,001～3,000,000		85,000	42,490	23,000	150,490	0	0
17	3,000,000～		86,400	42,490	23,000	151,890	0	2
合 計							30	30

（２）サービスの状況

① 行事等の実施状況

月 日	行事・活動名	内 容	備 考
4 月 12 日	お花見	市内名所ドライブ（マイクロバス）	13名参加
5 月 23 日	おやつ作り	クレープ・茶話会	15名参加
6 月 5 日	菖蒲湯	蓬・菖蒲の準備	9名参加
6 月 8 日	運動会	運動会	21名参加
6 月 14 日	ちまき作り	入居者手作り	5名参加
7 月 3 日	七夕飾りつけ	七夕飾りつけ	9名参加
7 月 8 日	外食ツアー	うな重	3名参加

7月13日	焼肉大会	焼肉	26名参加
7月15日	外食ツアー	揚げ物料理	3名参加
7月27日	外食ツアー	そば	5名参加
7月30日	納涼大会	三好園と合同	17名参加
8月8日	茶話会	収穫野菜でじゃがバター	15名参加
8月14日	花火観賞会	下条花火大会	16名参加
8月28日	花火大会	手持ち花火を楽しむ	9名参加
9月15日	健康を祝う会	お祝い	25名参加
10月5日	外食ツアー	寿司割烹	3名参加
10月24日	外食ツアー	寿司割烹	3名参加
10月30日	じょんのび祭	文化祭	
11月3日	文化祭めぐり	あかね園	3名参加
11月15日	焼き芋会	収穫した芋で焼き芋・ゲーム	15名参加
11月18日	紅葉見物	長野方面へドライブ（マイクロバス）	9名参加
12月15日	忘年会	カラオケ	26名参加
12月21日	ゆず湯		
12月23日	クリスマス会	ハンドベル演奏・茶話会	20名参加
1月1～3日	正月遊び	地域交流スペース開放	
1月10日	新年会	餅つき・チーム対抗ゲーム	24名参加
1月22日	映写会		5名参加
1月31日	おやつ作り	クレープ・茶話会	14名参加
2月3日	豆まき	豆まき・茶話会	22名参加
2月25日	ジュニアウインドアンサンブル演奏会	吹奏楽演奏会	18名参加
3月3日	喫茶店	甘酒・ひなあられ	16名参加
3月18日	映写会		6名参加

② 余暇、健康管理・維持活動

実施月	頻度	内容等
4月～3月	週に数回	職員によるストレッチ、筋トレ等
	週に1回	希望者を車に乗せて買物
	随時	手芸等の作品作り
	随時	茶話会
	月に1回	体重測定他
	随時	カラオケ、合唱
	季節毎	野菜の収穫から料理まで、お菓子作り等

(3) 事業内会議・研修等開催状況

入居検討会議

開催月日	検討内容
4 月 26 日	入居待機者の近況報告等
6 月 11 日	入居待機者の近況報告等
8 月 8 日	入居待機者の近況報告等
8 月 29 日	入居待機者の近況報告等
1 月 27 日	入居待機者の近況報告等

(4) 医療機関への入院状況

No	性 別	医療機関名	科 名	病 名	日数	備 考
1	男	十日町病院	内科	呼吸苦の訴えのため	8	
2	男	十日町病院	内科	微熱（原因不明）	88	
3	女	山口医院	内科	心不全	11	
4	男	小千谷病院	内科	心房細動	65	
5	女	山口医院	内科	肺炎	6	
6	女	十日町病院	内科	腫瘍	5	
7	女	山口医院	内科	腰椎圧迫骨折	29	
8	女	十日町病院	整形外科	右大腿骨頸部骨折	54	
9	女	山口医院	内科	腫瘍	33	
10	女	山口医院	内科	下剤調整	16	
11	女	十日町病院	整形外科	右大腿骨頸部骨折部位原因の発熱	39	

Ⅱ－７ ヘルパーステーション十日町

1 事業所の概要

(1) 施設概要

施設の名称	ヘルパーステーション十日町
所在地	新潟県十日町市山野田 370 番地 1
設立年月日	平成 25 年 10 月 1 日
敷地面積	1, 356. 00 m ²
建物構造	木造合金メッキ鋼板葺平屋建
延べ床面積	63. 95 m ²
管理者名	小山 ゆかり
電話番号	025-755-5971
FAX 番号	025-755-5972
E-mail アドレス	info-helper@fuku-tokamachi.or.jp

(2) 実施事業

事業名	定員	指定年月日	事業所番号	事業実施地域
訪問介護事業		平成 6 年 4 月 1 日	1571000478	十日町市、津南町 小千谷市
居宅介護事業		平成 20 年 8 月 1 日	1511000190	十日町市
重度訪問介護事業		平成 20 年 8 月 1 日	1511000190	十日町市

(3) 職員の配置状況

事業名 職 種	訪問介護事業		
	職員	専任職員	合 計
管理者	1		1
サービス提供責任者	2	1	3
訪問介護員	1	14	15
合 計	4	15	19

※ 兼務は省略（平成 29 年 3 月末日現在）

2 重点目標に対する取組結果

(1) あたたかなその人らしいサービスの提供

尊厳保持と自立支援の視点で一人ひとりの心にあたたかく寄り添い、利用者等に喜んでいただけるサービスの提供に努めます。

<取組結果>

その人らしい在宅生活の維持ができるよう、利用者一人ひとりの声に耳を傾け、喜んでいただけるサービスを心掛けました。

(2) 専門性の向上

各種研修等に積極的に参加し、必要な知識、技術の習得に努めます。また、具体的な事例を通して研修を行い、利用者の状態に即した適切で質の高いサービスの提供につなげます。

<取組結果>

各種研修等に積極的な参加を促すと共に、参加出来なかった職員にも、研修の伝達と周知を行って業務に活かすようにしました。

(3) 感染症の予防

日頃から自己の健康管理をしっかりと行い、予防の基本知識の徹底、マニュアルの確認及び見直しを図り感染予防に努めます。

<取組結果>

研修等で感染症の知識を学び、予防に努めました。予防の基本（手洗い・うがい）の励行を徹底しました。

3 事業の状況

(1) (介護予防) 訪問介護事業

新規受け入れは可能な限り行ってきましたが、昨年の実績より減少しました。

・今年度の事業状況

項 目		4 月	5 月	6 月	7 月	8 月	9 月	10 月
利用者数 (人)		122	120	119	116	111	112	108
派遣回数 (回)		1,315	1,274	1,330	1,156	1,264	1,253	1,188
内 訳	日 中 (回)	1,271	1,235	1,290	1,116	1,222	1,196	1,151
	早朝夜間 (回)	17	13	13	15	9	22	2
	深 夜 (回)	0	0	0	0	0	0	0
	自立支援 (回)	27	26	27	25	33	35	35
派遣時間 (時分)		1,023:05	992:31	1028:20	934:30	995:08	996:00	944:27

項 目		11 月	12 月	1 月	2 月	3 月	今年度	前年度
利用者数 (人)		114	108	105	105	103	1,343	1,491
派遣回数 (回)		1,200	1,179	1,036	1,049	1,163	14,407	15,718
内 訳	日 中 (回)	1,158	1,146	1,011	1,023	1,126	13,945	14,970
	早朝夜間 (回)	1	2	0	2	10	106	212
	深 夜 (回)	0	0	0	0	0	0	0
	自立支援 (回)	41	31	25	24	27	356	410
派遣時間 (時分)		970:58	956:51	856:14	859:00	930:32	11,487:36	10,684:51

(2) 居宅介護事業

利用人数・利用量が増え、利用時間が昨年度に比べ40%弱増えました。10月から特定事業所加算Ⅱを算定しました。

・今年度の事業状況

項 目	4 月	5 月	6 月	7 月	8 月	9 月	10 月
回 数 (回)	38	50	59	53	60	62	76
延べ時間 (時分)	45 : 00	62 : 00	74 : 30	68 : 30	77 : 30	78 : 00	91 : 00
項 目	11 月	12 月	1 月	2 月	3 月	今年度	前年度
回 数 (回)	82	91	86	81	95	833	557
延べ時間 (時分)	106 : 00	122 : 00	118 : 30	113 : 00	137 : 00	1,093 : 00	722:50

(3) 地域生活支援事業 (移動支援事業)

上半期までは昨年同様の実績でしたが、10月から利用人数が4分の1に減少したため、実績は昨年度に比べかなり減りました。

・今年度の事業状況

項 目	4 月	5 月	6 月	7 月	8 月	9 月	10 月
回 数 (回)	25	24	19	22	24	24	6
延べ時間 (時分)	84 : 00	79 : 30	66 : 00	75 : 00	82 : 00	81 : 00	18 : 00
項 目	11 月	12 月	1 月	2 月	3 月	今年度	前年度
回 数 (回)	6	6	4	4	5	169	325
延べ時間 (時分)	18 : 00	18 : 00	14 : 00	14 : 00	16 : 00	565 : 30	1,013:00

(4) GH生活支援 (入浴支援)

GH生活支援1人を引き続き行いました。

・今年度の事業状況

項 目	4 月	5 月	6 月	7 月	8 月	9 月	10 月
回 数 (回)	16	16	17	16	17	15	15
延べ時間 (時分)	16 : 00	16 : 00	17 : 00	16 : 00	17 : 00	15 : 00	15 : 00
項 目	11 月	12 月	1 月	2 月	3 月	今年度	前年度
回 数 (回)	15	17	15	16	17	192	193
延べ時間 (時分)	15 : 00	17 : 00	15 : 00	16 : 00	17 : 00	192 : 00	193 : 00

4 事業活動上の重要事項

(1) 事故

① 介護事故

報告事項はありませんでした。

② 交通事故

事業名	今年度 (件)			前年度 (件)
	上半期	下半期	合 計	
訪問介護事業	1	0	1	0
合 計	1	0	1	0

(2) 苦情

事業名	今年度 (件)			前年度 (件)
	上半期	下半期	合 計	
訪問介護事業	1	0	1	0
合 計	1	0	1	0

(3) 拘束

報告事項はありませんでした。

(4) 重要事項に対する取組み

① 会議

会議名	今年度 (回)			前年度 (回)
	上半期	下半期	合 計	
事業会議	6	6	12	12
職員会議	1	0	1	1
スタッフ会議	49	45	94	100
合 計	56	51	107	113

② 委員会

報告事項はありませんでした。

③ 研修

ア 法人研修

開催月日	研修名	人数
5月12日	リスクマネジメント研修（高齢）	1
5月23日	〃（障害）	3
6月17日	権利擁護研修	1
7月8日	虐待防止・身体拘束廃止研修	2
7月21日	ゲートキーパー研修	1
7月27日	指導的職員研修	2
8月22日	人事考課 フォローアップ研修	2
8月23日	褥瘡予防研修	1
8月26日	人事考課 フォローアップ研修	2
9月7日	看取りケア研修	1
9月12日	役職員研修	1
10月12日	感染症の予防と対策について	1
12月6日	介護福祉士模擬試験（筆記）	1
12月13日	腰痛予防で健康管理	1
12月26日	人事考課フォローアップ研修	2
12月28日	人事考課フォローアップ研修	2
2月22日	法人職員研究発表会	8
合 計		32

イ 施設内研修

開催月日	研修名	人数
4月13日	職業倫理	5
4月25日	〃	5
4月26日	〃	9
5月10日	H28 年度事業計画について	7
5月16日	H28 年度個別研修計画について	4
5月23日	糖尿病について	4
5月24日	糖尿病について	9
6月6日	高血圧について	4
6月8日	熱中症予防	5
6月14日	〃	8
6月27日	〃	4
6月28日	認知症の介助のポイント	8
7月4日	食中毒を防ぐ3つの原則、6つのポイント	4
7月18日	虐待防止について	4

7月20日	食中毒を防ぐ3つの原則、6つのポイント	5
7月26日	〃	8
8月9日	虐待防止について	9
8月9日	交通安全について	19
8月10日	虐待防止について	6
8月24日	サービス提供記録の書き方	9
9月12日	看取りについて	3
9月13日	認知症の人へのシーン別介助ポイント	8
9月21日	ひやりハット、苦情について	6
9月27日	看取りについて	8
10月3日	家族との関わりについて	4
10月12日	介護における接遇・認知症の人への接し方	6
10月24日	職員同士の関わりについて	4
10月25日	認知症の人への接し方	9
11月8日	介護における接遇マナーについて	8
11月14日	感染症について（手洗い実施）	3
11月22日	認知症の人へのシーン別介助のポイント	8
11月28日	〃（インフルエンザ・ノロウイルス）	4
12月7日	〃	6
12月12日	〃（嘔吐物の処理について）	4
12月13日	冬に感染症について	8
12月26日	感染症について（MRSA・ESBL 産生菌）	4
12月27日	冬期間の安全運転	8
1月9日	腰痛予防について	4
1月10日	サービス提供記録の書き方	9
1月23日	冬道の安全運転について	4
1月24日	老計第10号 その1	8
1月25日	認知症ケアについて	6
2月6日	老計第10号 1-2について	4
2月14日	老計第10号 その2	9
2月22日	接遇マナーについて	6
2月27日	接遇について	4
2月28日	老計第10号 その3	8
3月8日	プライバシー保護について	6
3月14日	老計第10号 その4	7
3月27日	プライバシー保護について	4
3月28日	1年間を振り返って	9
合 計		325

ウ 施設外研修

開催月日	研修名	日数	場所	人数	主催
5月30日	介護予防・日常生活支援総合事業（訪問介護について）	1	十日町市	1	十日町市
10月6日	ITC 操作研修会	1	十日町市	1	十日町市
10月11～14日	訪問介護作成・発展研修	4	長岡市	1	長岡市
10月22日	スキルアップ研修	1	新潟市	1	新潟市
3月11日	みんなでつくる医療・福祉フォーラム	1	十日町市	2	十日町市
合 計		8		6	

④ 防災訓練

報告事項はありませんでした。

⑤ ボランティアの受け入れ

報告事項はありませんでした。

⑥ 実習生受け入れ

報告事項はありませんでした。

⑦ 事故

ア 介護上の事故

報告事項はありませんでした。

イ 車輦事故（合計1件、内保険適用1件）

発生日	苦情の内容・原因	再発防止策
7月13日	車庫から公用車発進時、バックしてきたなかまの家送迎車と接触。	相手の車の動向をよく確認して予測した運転をします。

⑧ 苦情（合計1件）

発生日	苦情の内容・原因	再発防止策
9月9日	特定職員の支援時間と態度が気になることにご注意をいただきました。	支援時間、サービス提供時の対応について共有し、あらためて利用者、家族への対応について確認しました。

⑨ 拘束

報告事項はありませんでした。

○事業別報告

1 (介護予防) 訪問介護事業

(1) 利用者の状況

① 月別利用状況

		4月	5月	6月	7月	8月	9月	10月	11月	12月	1月	2月	3月	合 計	前年度実績
利用者状況	介護予防	24	24	26	28	27	26	25	25	25	24	26	73	353	292
	介護給付	92	90	87	83	77	78	76	80	76	75	74	25	913	1,113
	自立支援	6	6	6	5	7	8	7	9	7	6	5	5	77	86
	合 計	122	120	119	116	111	112	108	114	108	105	105	103	1,343	1,491
派遣回数	介護予防	158	166	173	164	167	173	160	180	182	172	173	187	2,055	1,795
	身体介護型	807	774	851	689	792	745	709	712	675	582	613	670	8,619	9,958
	夜間・早朝	17	13	13	15	9	22	2	1	2	0	2	10	106	212
	深 夜	0	0	0	0	0	0	0	0	0	0	0	0	0	0
	身体生活型	56	55	53	56	41	53	53	56	62	59	62	77	683	412
	夜間・早朝	0	0	0	0	0	0	0	0	0	0	0	0	0	0
	深 夜	0	0	0	0	0	0	0	0	0	0	0	0	0	0
	生活援助型	250	240	213	207	222	225	229	210	227	198	175	192	2,588	2,909
	夜間・早朝	0	0	0	0	0	0	0	0	0	0	0	0	0	22
	自立支援	27	26	27	25	33	35	35	41	31	25	24	27	356	410
合 計		1,315	1,274	1,330	1,156	1,264	1,253	1,188	1,200	1,179	1,036	1,049	1,163	14,407	15,718
派遣時間	介護予防	152:22	161:59	166:07	156:17	157:28	166:22	148:50	165:45	171:43	162:53	163:07	175:08	1,948:01	1,699:23
	身体介護型	535:33	506:06	567:19	487:31	547:15	514:58	489:41	502:38	474:15	418:48	439:46	464:30	5,948:20	6,583:07
	夜間・早朝	10:43	8:47	8:17	9:45	6:21	13:08	0:58	0:29	0:58	0:00	1:58	4:50	65:29	106:51
	深 夜	0:00	0:00	0:00	0:00	0:00	0:00	0:00	0:00	0:00	0:00	0:00	0:00	0:00	0:00
	身体生活型	79:49	75:50	71:07	72:49	53:04	69:07	69:22	73:49	79:28	76:31	78:58	92:58	892:52	514:49
	夜間・早朝	0:00	0:00	0:00	0:00	0:00	0:00	0:00	0:00	0:00	0:00	0:00	0:00	0:00	0:00
	深 夜	0:00	0:00	0:00	0:00	0:00	0:00	0:00	0:00	0:00	0:00	0:00	0:00	0:00	0:00
	生活援助型	218:05	214:15	188:57	183:33	198:33	198:00	201:11	186:00	199:58	173:27	151:35	166:33	2,280:07	2,418:10
	夜間・早朝	0:00	0:00	0:00	0:00	0:00	0:00	0:00	0:00	0:00	0:00	0:00	0:00	0:00	11:48
	自立支援	26:33	25:34	26:33	24:35	32:27	34:25	34:25	42:17	30:29	24:35	23:36	26:33	352:02	419:08
合 計		1023:05	992:31	1028:20	934:30	995:08	996:00	944:27	970:58	956:51	856:14	859:00	930:32	11,487:36	10,684:51

※ 平成28年度実利用者184名の最終情報を基本数値としました。

② 年齢別、性別状況

		65歳未満	65～69	70～74	75～79	80～84	85～89	90歳以上	合 計
介護保険	男性	3	2	4	4	8	22	17	60
	女性	1	3	4	21	16	39	31	115
自立型	男性	0	0	0	0	0	2	0	2
	女性	0	0	0	3	2	2	0	7
合 計		4	5	8	28	26	65	48	184
割 合		2.17%	2.72%	4.35%	15.22%	14.13%	35.33%	26.08%	100.00%

③ 家族構成状況

	独居世帯	夫婦のみ	子供夫婦同居	未婚の子供同居（配偶者有）	未婚の子供同居（配偶者無）	その他	合 計
人 数	64	34	40	7	25	14	184
割 合	34.78%	18.48%	21.74%	3.80%	13.59%	7.61%	100.00%

④ 身体状況

ア 要介護度別利用者状況

	自 立	要支援1	要支援2	要介護1	要介護2	要介護3	要介護4	要介護5	合計
男 性	2	1	8	13	16	9	11	2	62
女 性	7	7	14	24	20	24	18	8	122
合 計	9	8	22	37	36	33	29	10	184
割 合	4.89%	4.35%	11.96%	20.11%	19.57%	17.93%	15.76%	5.43%	100.00%

イ 日常生活自立度（寝たきり度）状況

	生活自立	準寝たきり		寝たきり				合 計
	J ランク	A ランク		B ランク		C ランク		
		A1	A2	B1	B2	C1	C2	
男 性	15	14	12	8	6	5	2	62
女 性	29	22	31	11	9	11	9	122
合 計	44	36	43	19	15	16	11	184
割 合	23.91%	19.57%	23.37%	10.33%	8.15%	8.69%	5.98%	100.00%

ウ 認知症状況

	自立	I	Ⅱa	Ⅱb	Ⅲa	Ⅲb	Ⅳ	M	合計
人 数	28	52	29	39	19	5	11	1	184
割 合	15.22%	28.26%	15.76%	21.19%	10.33%	2.72%	5.98%	0.54%	100.00%

2 居宅介護（重度訪問介護）等事業

（１）利用者の状況

① 月別利用状況

			4月	5月	6月	7月	8月	9月	10月	11月	12月	1月	2月	3月	合 計	前年度実績
利用者 状況	居宅介護	身体介護	10	10	11	10	11	12	12	13	14	15	15	15	148	130
		地域生活支援	22	22	18	20	22	22	5	5	5	4	4	5	154	258
		GH生活支援	1	1	1	1	1	1	1	1	1	1	1	1	12	12
		合 計	33	33	30	31	34	35	18	19	20	20	20	21	314	400
派遣 回数	居宅介護	身体介護	10	11	19	17	18	19	28	30	37	36	33	35	293	129
		家事援助等	28	39	40	36	42	43	48	52	54	50	48	60	540	428
		地域生活支援	25	24	19	22	24	24	6	6	6	4	4	5	169	325
		GH生活支援	16	16	17	16	17	15	15	15	17	15	16	17	192	193
		合 計	79	90	95	91	101	101	97	103	114	105	101	117	1,194	1,075
派遣 時間	居宅介護	身体介護	8:00	7:30	18:00	15:30	16:30	17:30	26:30	35:30	47:00	46:00	41:00	46:30	325:30	138:30
		家事援助等	37:00	54:30	56:30	53:00	61:00	60:30	64:30	70:30	75:00	72:30	72:00	90:30	767:30	584:20
		地域生活支援	84:00	79:30	66:00	75:00	82:00	81:00	18:00	18:00	18:00	14:00	14:00	16:00	565:30	1,013 : 00
		GH生活支援	16:00	16:00	17:00	16:00	17:00	15:00	15:00	15:00	17:00	15:00	16:00	17:00	192:00	193:00
		合 計	145:00	157:30	157:30	159:30	176:30	174:00	124:00	139:00	157:00	147:30	143:00	170:00	1,850:30	1,928 : 50

※ 平成28年度実利用者39名の最終情報を基本数値としました。

② 年齢別、性別状況

		20未満	20～29	30～39	40～49	50～59	60～64	65以上	合 計	平均年齢	
居宅介護	男	0	1	1	2	4	2	2	12	52.92	53.56
	女	0	0	0	1	1	2	0	4	55.50	
地域生活支援	男	0	0	0	1	2	2	3	8	60.50	57.27
	女	0	2	0	1	3	4	4	14	55.43	
GH生活支援	男	0	0	0	0	0	0	0	0	—	63.00
	女	0	0	0	0	0	1	0	1	63.00	
合計		0	3	1	5	10	11	9	39		
		0.00%	7.69%	2.56%	12.82%	25.64%	28.21%	23.08%	100.00%		

③ 身体状況

ア 障害支援区分状況

		非該当	区分1	区分2	区分3	区分4	区分5	区分6	未判定	合計
居宅介護	男	0	2	5	4	0	0	1	0	12
	女	0	1	2	0	0	0	1	0	4
地域生活支援	男	0	1	1	4	1	1	0	0	8
	女	1	1	3	7	2	0	0	0	14
GH生活支援	男	0	0	0	0	0	0	0	0	0
	女	0	0	0	1	0	0	0	0	1
合計		1	5	11	16	3	1	2	0	39
		2.56%	12.82%	28.21%	41.03%	7.69%	2.56%	5.13%	0.00%	100.00%

イ 重複障害状況

		体幹	肢体	視覚	聴覚	言語	てんかん	発達障害	精神疾患
居宅介護	男	1	2	1	0	0	1	2	7
	女	1	0	0	0	0	0	1	3
地域生活支援	男	0	1	1	0	0	0	7	0
	女	2	2	1	0	2	2	12	0
GH生活支援	男	0	0	0	0	0	0	0	0
	女	0	0	0	0	0	0	1	0
合計		4	5	3	0	2	3	23	10

(人数重複)

Ⅱ－８ ケアホームうえの

1 事業所の概要

(1) 施設概要

施設の名称	ケアホームうえの
所在地	新潟県十日町市上野甲 82 番地 1
設立年月日	平成 28 年 7 月 1 日
敷地面積	2,068 m ²
建物構造	木造平屋
延べ床面積	815.48 m ²
施設長名	西野 恵行
電話番号	025-755-5760
FAX 番号	025-768-2331
E-mail アドレス	info-ueno@fuku-tokamachi.or.jp

(2) 実施事業

事業名	定員	指定年月日	事業所番号	事業実施地域
(介護予防) 小規模多機能型 居宅介護事業	登録 15 人 通い 9 人 泊り 3 人	平成 28 年 7 月 1 日	1591000110	介護保険事業計画に定められた生活圏域
(介護予防) 認知症対応型共同生活介護	5 人	平成 28 年 7 月 1 日	1591000128	十日町市在住者

(3) 職員の配置状況

事業名 職 種	小規模		認知症共同生活		合 計		
	職員	専任職員	職員	専任職員	職員	専任職員	合計
施設長・管理者	1				1		1
計画作成担当者			1		1		1
介護職員	4	5	3	1	7	6	13
合 計	5	5	4	1	9	6	15

※ 兼務は省略 (平成 29 年 3 月末日現在)

2 重点目標に対する取組結果

(1) 個別ケアの推進

運営理念の浸透を図り、利用者個々のニーズを見極め、生活や暮らし方を大切にしたいサービスが提供できるように取り組みます。

<取組結果>

開設時に運営理念の説明を行いました。浸透を深めるために事業所に理念の掲示を行いました。

利用者個々の暮らしぶりを知る取り組みで、24時間の暮らしぶりが分かる取り組みを始めました。利用者個々の楽しみや暮らしに反映できるように努めました。

さらなる聞き取りや、随時の見直しや振り返る回数を増やしていくことが今後の課題です。

(2) 安心安全なケアの提供

- ① 認知症への専門性を高めるため学ぶ機会を設けます。
- ② 福祉用具の活用、知識、技術を高め専門性の向上に取り組みます。

<取組結果>

認知症の実践者研修や基礎研修に職員が各1名参加しました。その振り返りとして、三好園四ツ宮と合同で、研修会を行いました。

スライドボードや介護機器等の使用の機会が少なく、また、勉強の機会が少ないことが反省点でした。

(3) 地域との関係づくり

地域行事への参加を通じ関係づくりの取り組みを行います。

<取組結果>

運営推進会議で地域の行事等様々なお意見をいただきました。

会議を通じて、地域のお祭りのお神輿見学、小学校の発表会見学や雪まつり等行事への参加を行い、楽しむことができました。

3 事業の状況

(1) (介護予防) 小規模多機能型居宅介護事業

サービスの登録者は登録定員15名に対し稼働率は65.93%でした。

新規サービス利用者は15名、契約解除者は3名でした。

・今年度の事業状況（定員：登録者 15 人、通い 9 人、泊り 3 人）

項 目		4 月	5 月	6 月	7 月	8 月	9 月	10 月
登 録	人数				3	4	9	11
	稼働率（％）				20.00	26.67	60.00	73.33
通 い	延べ利用者（人）				8	32	89	124
	1 日平均（人）				0.26	1.03	2.97	4.00
	稼働率（％）				2.87	11.44	32.96	44.44
泊 り	延べ利用者（人）				0	0	11	18
	1 日平均（人）				0	0.00	0.37	0.58
	稼働率（％）				0.00	0.00	12.22	19.35
訪 問	延べ利用者（人）				12	36	67	72
	1 日平均（回）				0.39	1.16	2.23	2.32
項 目		11 月	12 月	1 月	2 月	3 月	今年度	前年度
登 録	人数	11	12	13	14	12	89	
	稼働率（％）	73.33	80.00	86.67	93.33	80.00	65.93	
通 い	延べ利用者（人）	129	163	170	158	177	1,050	
	1 日平均（人）	4.30	5.26	5.48	5.64	5.71	3.83	
	稼働率（％）	47.78	58.42	60.93	62.70	63.44	42.58	
泊 り	延べ利用者（人）	31	31	42	31	41	205	
	1 日平均（人）	1.03	1.00	1.35	1.11	1.32	0.75	
	稼働率（％）	34.44	33.33	45.16	36.90	44.09	24.94	
訪 問	延べ利用者（人）	69	70	76	67	80	549	
	1 日平均（回）	2.30	2.26	2.45	2.39	2.58	2.00	

・介護度の状況

要介護度	男性	女性	割合（％）	平均介護度
要介護 1	1	2	20.00	男 性 2.50
要介護 2	3	2	33.33	女 性 2.50
要介護 3	1	2	20.00	今年度 2.15
要介護 4	0	2	13.33	前年度 —
要介護 5	1	0	6.67	
要支援 2	1	0	6.67	
要支援 1	0	0	0.00	
合 計	7	8	100.00	

※平成 28 年度登録者 15 人の最終情報を基本数値としました。

（2）（介護予防）認知症対応型共同生活介護事業

利用定員は 5 名に対し、稼働率は 90.51％でした。3 月に入院もありました。

・今年度の事業状況（定員；5人）

項 目	4 月	5 月	6 月	7 月	8 月	9 月	10 月
在籍者数（人）				4	5	5	5
入居者数（人）				4	1	0	0
退居者数（人）				0	0	0	0
延べ利用者（人）				50	140	150	155
1 日平均（人）				1.61	4.52	5.00	5.00
稼働率（％）				32.26	90.32	100.00	100.00
項 目	11 月	12 月	1 月	2 月	3 月	今年度	前年度
在籍者数（人）	5	5	5	5	5		
入居者数（人）	0	0	0	0	0	5	
退居者数（人）	0	0	0	0	0	0	
延べ利用者（人）	150	155	153	140	147	1,240	
1 日平均（人）	5.00	5.00	4.94	5.00	4.74	4.53	
稼働率（％）	100.00	100.00	98.71	100.00	94.84	90.51	

※平成 29 年 3 月末日現在待機者数 9 人

・介護度の状況

要介護度	男性（人）	女性（人）	割合（％）	平均介護度	
要介護 1	0	1	20.00	男 性	2.00
要介護 2	1	0	20.00	女 性	2.50
要介護 3	0	3	60.00	今年度	2.40
要介護 4	0	0	0.00	前年度	—
要介護 5	0	0	0.00		
要支援 2	0	0	0.00		
合 計	1	4	100.00		

※平成 28 年度実入居者 5 人の最終情報を基本数値としました。

4 事業活動上の重要事項

(1) 事故

① 介護事故

事業名	今年度（件）			前年度（件）
	上半期	下半期	合 計	
小規模多機能型居宅介護	0	3	3	
認知症対応型共同生活介護	0	1	1	
合 計	0	4	4	

② 交通事故

事業名	今年度（件）			前年度（件）
	上半期	下半期	合 計	
小規模多機能型居宅介護	0	1	1	
認知症対応型共同生活介護	0	0	0	
合 計	0	1	1	

(2) 苦情

報告事項ありませんでした。

(3) 拘束

報告事項はありませんでした。

(4) ボランティアの活動状況

	今年度			前年度
	上半期	下半期	合 計	
日数（日）	0	2	2	
延べ人数（人）	0	11	11	

(5) 重要事項に対する取組み

① 会議

会議名	今年度（回）			前年度（回）
	上半期	下半期	合計	
運営推進会議	1	3	4	
事業会議	1	6	7	
職員会議	1	0	1	
合 計	3	9	12	

② 委員会

会議名	今年度（回）			前年度（回）
	上半期	下半期	合計	
事故・苦情対策委員会	1	6	7	
衛生委員会	1	6	7	
感染症対策委員会	1	6	7	
防災委員会	2	2	4	
地域委員会	0	1	1	
合 計	5	21	26	

③ 研修

ア 法人研修

開催月日	研修名	人数
7月5,6日	新規採用職員研修	1
7月8日	虐待防止・身体拘束廃止研修	3
7月27日	指導的職員研修	1
8月4,9,10日	個別ケア研修「自分たちで考える24Hシート」	6
8月18日	管理者研修	1
8月22日	人事考課 フォローアップ研修	2
8月23日	褥瘡予防研修	1
8月26日	人事考課 フォローアップ研修	2
9月7日	看取りケア研修	4
9月12日	役職員研修	1
10月12日	感染症研修	3
11月9日	認知症研修	5
11月14,15日	個別ケア「自分たちの施設のうりを考える」	3
12月28日	人事考課 フォローアップ研修	6
1月10,11日	新規採用職員研修	2
2月22日	法人職員研究発表会	3
合 計		44

イ 施設内研修

開催月日	研修名	人数
11月29日	感染症研修	8
1月18日	四ツ宮うえの合同研修「認知症実践者研修復命研修」	7
合 計		15

ウ 施設外研修

開催月日	研修名	日数	場所	人数	主催
9月15日	「小規模多機能居型宅介護のケアを考える」	1	長岡市	1	県小規模多機能型居宅介護事業者連絡会
10月20日	新潟県認知症介護実践者研修	7	上越市	1	新潟県
11月20日	新潟県認知症介護基礎研修	1	上越市	1	新潟県
11月26,27日	小規模多機能型居宅介護事業者連絡会全国大会	2	長野県	1	全国小規模多機能型居宅介護事業者連絡会

12月3日	小規模多機能型居宅介護事業者連絡会定期研修会	1	新潟市	1	県小規模多機能型居宅介護事業者連絡会
2月12日	認知症フレンドシップフォーラム	1	長岡市	2	認知症フレンドシップ魚沼事務局他
3月7日	ユニットケア研修フォーラム 2017	1	横浜市	1	日本ユニットケア推進センター
3月15日	認知症予防と小規模多機能	1	新潟市	2	新潟県
3月23日	認知症施策に関する研修会	1	東京都	1	日本認知症グループホーム協会
合 計		16		11	

④ 防災訓練

開催月日	訓練名	概 要
7月14日	防災機器取り扱い研修	非常通報装置の取り扱い説明
8月13日	消火器使用訓練	模擬消火器での消火訓練
9月26日	総合防災訓練	日中火災想定での避難誘導、通報、消化訓練
10月31日	電話連絡・伝達訓練	非常災害緊急連絡表に基づき訓練（集合なし）
11月25日	総合防災訓練	日中火災想定での避難誘導、通報訓練
3月22日	防災機器取り扱い研修	新入職員対象の非常通報装置取り扱い

⑤ ボランティアの受け入れ

月	4月	5月	6月	7月	8月	9月
日 数				0	0	0
延人数				0	0	0
月	10月	11月	12月	1月	2月	3月
日 数	1	0	1	0	0	0
延人数	5	0	6	0	0	0
主な活動内容 ・歌・踊り				来園日数	2	
				延人数合計	11	

⑥ 実習生受け入れ

開始日	終了日	人数	日数	計	学校・所属
11月2日	11月2日	1	1	1	認知症実践者研修生
合 計		1	1	1	

⑦ 事 故

ア 介護上の事故（合計 4 件、内保険適用 2 件）

発生月日	性別	年齢	部署	事故等の内容・原因	再発防止策
10 月 11 日	女	84	小規模	内服薬の服用忘れ	マニュアルを見直し、変更しました。
10 月 18 日	女	87	小規模	訪問中の転倒	本人の動きを確認するようにしました。
12 月 10 日	女	82	GH	誤薬	マニュアルを見直し、変更しました。
2 月 22 日	女	88	小規模	転倒	移動時は常時付き添うことにしました。

イ 車輛事故（合計 1 件、内保険適用 0 件）

発生月日	部署	事故等の内容・原因	再発防止策
3 月 15 日	小規模	前輪が側溝に脱輪	停車する際の確認を徹底しました。

⑧ 苦情

報告事項はありませんでした。

⑨ 拘束

報告事項はありませんでした。

(6) 食事の状況

① 食数

小規模			
4月		10月	156
5月		11月	183
6月		12月	220
7月	12	1月	250
8月	38	2月	210
9月	114	3月	253
上半期計	164	下半期計	1,272
合計			1,436

② 給与栄養状況

ア 常食

食糧構成	
食品群別	実給与量
魚介類	43.3 g
獣鳥肉類	38.5 g
卵類	20 g
大豆・大豆製品	56.2 g
牛乳	159.9 g
乳製品	15.9 g
海藻類	4.5 g
緑黄色野菜類	117.9 g
淡色野菜類	259.5 g
果実類	40 g
米	168.8 g
小麦・他の穀類	16.7 g
いも類	54.6 g
砂糖類	6.5 g
油脂類	7.5 g
味噌	16.5 g
調味料類	462.3 g

1日あたりの給与栄養量	
エネルギー	1,477 kcal
蛋白質	59.6 g
脂肪	35.10 g
カルシウム	682 mg
鉄	7.5 mg
レチノール当量	1,052 µg
ビタミンB1	1.62 mg
ビタミンB2	1.05 mg
ビタミンC	105 mg
食物繊維	15.40 g
食塩	9.00 g
栄養比	
穀類エネルギー比	43.70 %
蛋白質エネルギー比	16.20 %
動物性蛋白質	46.80 %
脂肪エネルギー比	21.40 %

イ 全粥

食糧構成	
食品群別	実給与量
魚介類	42.6 g
獣鳥肉類	37.6 g
卵類	19.9 g
大豆・大豆製品	56.4 g
牛乳	158.8 g
乳製品	16.5 g
海藻類	4.4 g
緑黄色野菜類	121.9 g
淡色野菜類	259.1 g
果実類	40.5 g
米	110.1 g
小麦・他の穀類	16.7 g
いも類	55.1 g
砂糖類	6.3 g
油脂類	8 g
味噌	16.5 g
調味料類	489.5 g

1日あたりの給与栄養量	
エネルギー	1,287 kcal
蛋白質	56.90 g
脂肪	34.70 g
カルシウム	676 mg
鉄	7.20 mg
レチノール当量	1,075 µg
ビタミンB1	1.59 mg
ビタミンB2	1.02 mg
ビタミンC	107 mg
食物繊維	14.60 g
食塩	9.00 g
栄養比	
穀類エネルギー比	34.90 %
蛋白質エネルギー比	17.70 %
動物性蛋白質	48.90 %
脂肪エネルギー比	24.30 %

○事業別報告

1 (介護予防) 小規模多機能型居宅介護事業

(1) 利用者の状況

① 月別利用状況

		4月	5月	6月	7月	8月	9月	10月	11月	12月	1月	2月	3月	合 計	前年度実績
登録者数	男性				2	2	5	6	6	6	6	6	6	45	
	女性				1	2	4	5	5	6	7	8	6	44	
	合計				3	4	9	11	11	12	13	14	12	89	
新規登録者数					3	1	5	2	0	2	1	1	0	15	
登録抹消者数					0	0	0	0	1	0	0	2	0	3	
通い	延べ				8	32	89	124	129	163	170	158	177	1,050	
	平均				0.26	1.03	2.97	4.00	4.30	5.26	5.48	5.64	5.71	3.83	
	稼働率				2.87	11.47	32.96	44.44	47.78	58.42	60.93	62.70	63.44	42.58	
宿泊	延べ				0	0	11	18	31	31	42	31	41	205	
	平均				0.00	0.00	0.37	0.58	1.03	1.00	1.35	1.11	1.32	0.75	
	稼働率				0.00	0.00	12.22	19.35	34.44	33.33	45.16	36.90	44.09	24.94	
訪問	延べ				12	36	67	72	69	70	76	67	80	549	
	平均				0.39	1.16	2.23	2.32	2.30	2.26	2.45	2.39	2.58	2.00	
食事	朝食				0	0	11	18	30	29	42	31	41	202	
	昼食				7	30	87	117	120	160	164	149	171	1,005	
	夕食				5	8	16	21	33	31	44	30	41	229	
備 考		・利用者の数値は各月ごとにまとめたものであり、月をまたいで利用された方は双方の月で計算されています。													

② 月別介護度別利用状況

			合計	4月	5月	6月	7月	8月	9月	10月	11月	12月	1月	2月	3月
実 人 員	要支援1	男性	0				0	0	0	0	0	0	0	0	0
		女性	4				0	1	1	1	1	0	0	0	0
		計	4				0	1	1	1	1	0	0	0	0
	要支援2	男性	6				0	0	0	1	1	1	1	1	1
		女性	0				0	0	0	0	0	0	0	0	0
		計	6				0	0	0	1	1	1	1	1	1
	要介護1	男性	16				1	1	3	2	2	2	2	2	1
		女性	3				0	0	0	0	0	0	1	2	0
		計	19				1	1	3	2	2	2	3	4	1
	要介護2	男性	18				1	1	2	3	2	2	2	2	3
		女性	16				1	1	2	2	2	2	2	2	2
		計	34				2	2	4	5	4	4	4	4	5
	要介護3	男性	4				0	0	0	0	0	1	1	1	1
		女性	13				0	0	1	2	2	2	2	2	2
		計	17				0	0	1	2	2	3	3	3	3
	要介護4	男性	0				0	0	0	0	0	0	0	0	0
		女性	8				0	0	0	0	0	2	2	2	2
		計	8				0	0	0	0	0	2	2	2	2
	要介護5	男性	1				0	0	0	0	1	0	0	0	0
		女性	0				0	0	0	0	0	0	0	0	0
		計	1				0	0	0	0	1	0	0	0	0
	合 計	男性	45				2	2	5	6	6	6	6	6	6
		女性	44				1	2	4	5	5	6	7	8	6
		計	89				3	4	9	11	11	12	13	14	12

※平成28年度実利用者15人の最終情報を基本数値としました。

③ 年齢別、性別状況

	65歳未満	65～69	70～74	75～79	80～84	85～89	90歳以上	合 計	平均年齢
男性	0	0	1	0	2	1	3	7	83.83
女性	0	0	2	0	1	3	2	8	84.86
合計	0	0	3	0	3	4	5	15	84.38
割合	0.00%	0.00%	20.00%	0.00%	20.00%	26.67%	33.33%	100.00%	

④ 身体状況

ア 日常生活自立度（寝たきり度）状況

	生活自立	準寝たきり		寝たきり				合 計
	J ランク	A ランク		B ランク		C ランク		
		A1	A2	B1	B2	C1	C2	
男 性	2	2	1	0	2	0	0	7
女 性	1	3	2	2	0	0	0	8
合 計	3	5	3	2	2	0	0	15
割 合	20.00%	33.34%	20.00%	13.33%	13.33%	0.00%	0.00%	100.00%

イ 認知症状況

	自立	I	Ⅱa	Ⅱb	Ⅲa	Ⅲb	Ⅳ	M	合 計
男 性	1	1	1	2	2	0	0	0	7
女 性	1	0	1	2	3	0	1	0	8
合 計	2	1	2	4	5	0	1	0	15
割 合	13.33%	6.67%	13.33%	26.67%	33.33%	0.00%	6.67%	0.00%	100.00%

(2) 処遇の状況

① 行事等の実施状況

月 日	行事・活動名	内 容	備 考
8 月 9 日	津南ひまわり畑鑑賞	ドライブ	
10 月 13 日	季節を味わう	お菓子作り	
10 月 20 日	干し柿・さわし柿作り		
10 月 23 日	秋のお菓子作り		
10 月 23 日	ケアホームうえの交流会	ボランティア余興	
12 月 15 日	ケアホームうえの合同忘年会		
12 月 20 日	冬至のゆず湯		
12 月 25 日	クリスマス会	ボランティア余興	
12 月 26 日	餅つき	餅つき、鏡餅作り	
1 月 15 日	うえの合同新年会	お好み焼きパーティー	
2 月 3 日	ケアホームうえの合同豆まき	チヂミ作り、豆まき	
2 月 14 日	愛がいっぱいみんな大好きバレンタイン	茶話会	
2 月 19 日	2月誕生日者のお祝い	お菓子作り	
3 月 3 日	うれしいひな祭り	茶話会	

3月17日	団子まき（長安寺）	団子まき	
3月11日	3月誕生者のお祝い	茶話会	
3月29日	3月誕生者のお祝い	茶話会	

（３）事業内会議・研修等開催状況

① 事業内会議

会議名	4月	5月	6月	7月	8月	9月	10月	11月	12月	1月	2月	3月	合計
小規模会議				0	1	1	1	1	1	1	1	1	8

② 事業内研修

開催月日	研修内容	参加人数
10月 6日	看取りケアについて（復命報告研修）	7
11月 9日	感染症の予防と対策について（復命報告研修）	7
12月 6日	認知症の対応について（復命報告研修）	8

2 (介護予防) 認知症対応型共同生活介護

(1) 入居者の状況

① 入退居の状況

月	区分	入居者	退居者
4月			
5月			
6月			
7月		4	0
8月		1	0
9月		0	0
10月		0	0
11月		0	0
12月		0	0
1月		0	0
2月		0	0
3月		0	0
合 計		5	0

② 退居理由

理 由	人 数	開設時からの累計
死 亡	0	0
長期入院	0	0
家庭復帰	0	0
施設変更	0	0
その他	0	0
合 計	0	0

③ 退居者の状況

報告事項はありませんでした。

④ 月別介護度別利用状況

			合計	4月	5月	6月	7月	8月	9月	10月	11月	12月	1月	2月	3月
延べ人数	要介護1	男性	0				0	0	0	0	0	0	0	0	0
		女性	259				16	31	30	31	30	31	31	28	31
		計	259				16	31	30	31	30	31	31	28	31
	要介護2	男性	250				15	31	30	31	30	31	31	28	23
		女性	0				0	0	0	0	0	0	0	0	0
		計	250				15	31	30	31	30	31	31	28	23
	要介護3	男性	0				0	0	0	0	0	0	0	0	0
		女性	731				19	78	90	93	90	93	91	84	93
		計	731				19	78	90	93	90	93	91	84	93
	要介護4	男性	0				0	0	0	0	0	0	0	0	0
		女性	0				0	0	0	0	0	0	0	0	0
		計	0				0	0	0	0	0	0	0	0	0
	要介護5	男性	0				0	0	0	0	0	0	0	0	0
		女性	0				0	0	0	0	0	0	0	0	0
		計	0				0	0	0	0	0	0	0	0	0
	合計	男性	250				15	31	30	31	30	31	31	28	23
		女性	990				35	109	120	124	120	124	122	112	124
		計	1,240				50	140	150	155	150	155	153	140	147
実人員	要介護1	男性	0				0	0	0	0	0	0	0	0	0
		女性	9				1	1	1	1	1	1	1	1	1
		計	9				1	1	1	1	1	1	1	1	1
	要介護2	男性	9				1	1	1	1	1	1	1	1	1
		女性	0				0	0	0	0	0	0	0	0	0
		計	9				1	1	1	1	1	1	1	1	1
	要介護3	男性	0				0	0	0	0	0	0	0	0	0
		女性	26				2	3	3	3	3	3	3	3	3
		計	26				2	3	3	3	3	3	3	3	3
	要介護4	男性	0				0	0	0	0	0	0	0	0	0
		女性	0				0	0	0	0	0	0	0	0	0
		計	0				0	0	0	0	0	0	0	0	0
	要介護5	男性	0				0	0	0	0	0	0	0	0	0
		女性	0				0	0	0	0	0	0	0	0	0
		計	0				0	0	0	0	0	0	0	0	0
	合計	男性	9				1	1	1	1	1	1	1	1	1
		女性	35				3	4	4	4	4	4	4	4	4
		計	44				4	5	5	5	5	5	5	5	5

※ 平成28年度実利用者5人の最終情報を基本数値としました。

⑤ 年齢別、性別状況

	65歳未満	65～69	70～74	75～79	80～84	85～89	90歳以上	合 計	平均年齢
男性	0	0	0	0	0	1	0	1	86.00
女性	0	0	0	0	2	1	1	4	86.00
合計	0	0	0	0	2	2	1	5	86.00
割合	0.00%	0.00%	0.00%	0.00%	40.00%	40.00%	20.00%	100.00%	

⑥ 身体状況

ア 日常生活自立度（寝たきり度）状況

	生活自立	準寝たきり		寝たきり				合 計
	J ランク	A ランク		B ランク		C ランク		
		A1	A2	B1	B2	C1	C2	
男 性	0	0	1	0	0	0	0	1
女 性	0	2	1	1	0	0	0	4
合 計	0	2	2	1	0	0	0	5
割 合	0.00%	40.00%	40.00%	20.00%	0.00%	0.00%	0.00%	100.00%

イ 認知症状況

	自立	I	Ⅱ a	Ⅱ b	Ⅲ a	Ⅲ b	Ⅳ	M	合 計
男 性	0	0	0	1	0	0	0	0	1
女 性	0	0	0	0	2	0	2	0	4
合 計	0	0	0	1	2	0	2	0	5
割 合	0.00%	0.00%	0.00%	20.00%	40.00%	0.00%	40.00%	0.00%	100.00%

⑦ 居室稼働状況

	空き居室数				居室稼働延べ数	稼働率	備 考
	退居不在	入 院	外 泊	計			
4 月							
5 月							
6 月							
7 月	0	0	0	0	50	32.26%	
8 月	0	0	0	0	140	90.32%	
9 月	0	0	0	0	150	100.00%	
10 月	0	0	0	0	155	100.00%	
11 月	0	0	0	0	150	100.00%	
12 月	0	0	0	0	155	100.00%	
1 月	0	0	2	2	153	98.71%	
2 月	0	0	0	0	140	100.00%	
3 月	0	8	0	8	147	94.84%	
合 計	0	8	2	10	1,240	90.51%	

(2) 処遇の状況

① 行事等の実施状況

月 日	行事・活動名	内 容	備 考
7 月 16 日	十七夜コンサート（あかね園）	歌を聞く	
7 月 25 日	外食に出掛ける	小嶋屋	
7 月 30 日	外出ツアー	あかね園納涼会	
8 月 12 日	津南のひまわり畑鑑賞	外食	
8 月 13 日	豆大福を食べに行こう	中仙田道の駅で食べる	
9 月 11 日	ホットケーキ作り		
9 月 24 日	日帰り温泉ツアー（千年の湯）	貸切風呂にて入浴、外食	
10 月 22 日	上野小学校 学習発表会の見学	学習発表会の見学	
10 月 23 日	スイートポテト作り	お菓子作り	
10 月 31 日	じょんのび村外出	外食・ドライブ	
11 月 30 日	スイーツバイキング	茶話会	
12 月 15 日	ケアホームうえの合同忘年会		
12 月 21 日	ゆず湯につかって心も体も温まりましょう		
12 月 23 日	クリスマス会	プレゼント交換・茶話会	
1 月 1 日	初詣（上野諏訪神社）		
1 月 15 日	うえの合同新年会	お好み焼きパーティー	
2 月 3 日	節分	うえの合同で豆まき	
2 月 16 日	バレンタインデー	お菓子作り	
2 月 18 日	雪祭り	雪像見学	
3 月 9 日	手作り餃子パーティー		

② 入浴の実施状況

	対象者	回 数	入浴曜日、時間
個浴（家庭浴）	5	2～3回／週	ほぼ毎日（午後）
リフト浴	0	0回／週	

③ 個別外出実施状況

実施月	4 月	5 月	6 月	7 月	8 月	9 月	10 月	11 月	12 月	1 月	2 月	3 月	合 計
実施回数				14	7	50	30	12	28	17	3	6	167
参加人数				15	15	55	46	14	28	20	6	8	207

※毎日の食材購入の買い物外出は含まない

④ 外泊・外出の状況

月	区分	外 泊		
		男 性	女 性	合 計
4 月				
5 月				
6 月				
7 月		0	0	0
8 月		0	1	1
9 月		0	0	0
10 月		0	1	1
11 月		0	1	1
12 月		0	2	2
1 月		0	2	2
2 月		0	0	0
3 月		0	1	1
合 計		0	8	8

月	区分	外 出		
		男 性	女 性	合 計
4 月				
5 月				
6 月				
7 月		13	2	15
8 月		7	8	15
9 月		50	5	55
10 月		27	19	46
11 月		11	3	14
12 月		28	0	28
1 月		15	5	20
2 月		3	3	6
3 月		2	6	8
合 計		156	51	207

(3) 面会の状況

対象月	4月	5月	6月	7月	8月	9月	10月	11月	12月	1月	2月	3月	合 計
面会者数 (人)				13	35	37	29	23	37	22	18	21	235

(4) 事業内会議・研修等開催状況

① 事業内会議

会議名	4月	5月	6月	7月	8月	9月	10月	11月	12月	1月	2月	3月	合計
グループホーム会議				0	1	1	1	1	1	1	1	1	8

② 入居検討会議

開催月日	検討内容
8 月 4 日	入居順位等に関する事項
11 月 25 日	入居順位等に関する事項
2 月 6 日	入居順位等に関する事項

③ 事業内研修

開催月日	研修内容	参加人数
10 月 5 日	看取りケアについて (復命報告研修)	6
11 月 4 日	感染症の予防と対策について (復命報告研修)	5
12 月 4 日	認知症の対応について (復命報告研修)	4

(5) ケアマネジメントに関する事項

① ケア会議等実施状況

開催月	会議実施回数	検討人数	ケアプラン作成人数
4月			
5月			
6月			
7月	4	4	4
8月	1	1	1
9月	0	0	1
10月	2	2	2
11月	1	1	1
12月	2	2	1
1月	1	1	1
2月	0	0	0
3月	2	2	2
合 計	13	13	13

② 認定申請・調査件数

申請・調査月	認定申請	調査件数
4月		
5月		
6月		
7月	0	0
8月	0	0
9月	0	0
10月	0	0
11月	0	0
12月	0	0
1月	0	0
2月	0	0
3月	0	0
合 計	0	0

(6) 医務の状況

医療機関への入院状況

No	性 別	医療機関名	科 名	病 名	日 数	備 考
1	男	十日町病院	外科	胆嚢炎	6	
2	男	十日町病院	外科	ラパコレ術後、発熱	2	

Ⅲ 障害福祉サービス

運営理念

わたしたちは、一人ひとりが主体的な生活ができるよう支援します。

Ⅲ－１ 障害者支援施設なかまの家

１ 事業所の概要

(１) 施設概要

施設の名称	障害者支援施設なかまの家
所在地	新潟県十日町市上野甲 2896 番地 2
設立年月日	昭和 57 年 4 月 1 日
敷地面積	44,403.84 m ²
建物構造	鉄筋コンクリート一部 2 階建
延べ床面積	4,246.89 m ²
施設長名	高橋 博
電話番号	025-768-4013
FAX 番号	025-768-4313
E-mail アドレス	info-nakama@fuku-tokamachi.or.jp

(２) 実施事業

事業名	定員	指定年月日	事業所番号	事業実施地域
施設入所支援事業	40 人	平成 23 年 4 月 1 日	1511000026	十日町市、津南町
生活介護事業	55 人	平成 23 年 4 月 1 日	1511000026	
短期入所事業	4 人	平成 20 年 9 月 20 日	1511000026	
日中一時支援事業				十日町市、津南町
共同生活援助事業	56 人	平成 24 年 10 月 1 日	1521000016	十日町市、津南町
共同生活援助事業所内				
短期入所事業	1 人	平成 28 年 10 月 1 日	1511000224	十日町市、津南町
短期入所事業	1 人	平成 28 年 10 月 1 日	1511000232	
短期入所事業	1 人	平成 28 年 10 月 1 日	1511000240	

(3) 職員の配置状況

事業名 職 種	障害者支援施設		共同生活援助		全 体		
	職員	専任職員	職員	専任職員	職員	専任職員	合計
管理者	1				1		1
事務員	1				1		1
栄養士	1				1		1
調理員	3	2			3	2	5
サービス管理責任者	1		2		3		3
支援員	16	6	2	14	18	20	38
看護師	1			1	1	1	2
世話人				21		21	21
夜間支援従事者				13		13	13
合 計	24	8	4	49	28	57	85
嘱託医師							1

※兼務は省略（平成 29 年 3 月末日現在）

2 重点目標に対する取組結果

(1) 第三者評価受審結果を受けたサービスの改善

- ① 評価結果により抽出された課題解決に向けて、全職員をチーム編成して、改善に向けた検討と取り組みを行います。
- ② 実現可能な提案や企画は積極的に採用してサービスの向上に努めます。

<取組結果>

第三者評価受審による評価結果の中で、優先的に解決しなければならない課題については、全職員からなるサービスの質の向上検討チームを編成しました。8月と12月に検討報告会を実施し、採用できる案については内容を吟味し実施にあたりました。

結果、安全な食事の提供方法に関する知識と技術の獲得のため、施設内研修を実施し、一人ひとりに合ったテーブルや椅子、食器に交換しました。掲示物については、利用者の楽しみとなる行事や余暇活動等の情報提供のためアクリルを使用した掲示板を設置しました。

(2) 意思決定支援の取り組み

- ① 国のガイドラインを基本とします。
- ② 障害の軽重に係わらず、人は意思決定ができることを前提にして、利用者と支援員とのやり取りを通じて意思が形成される支援に取り組みます。
- ③ 意思形成に係る過程を重視し、記録として活用できるようにします。

<取組結果>

意思決定支援については、記録にとどまり、個別での意思形成のアセスメントまでには至りませんでした。法人内外の意思決定支援に関係する研修に参加できる機会を確保する予定でしたが、法人内研修に留まりました。

(3) 専門性の向上への取り組み

- ① 障害者権利条約に係る合理的配慮、支援された意思決定等の理念的理解を深めます。
- ② 行動障害に対する支援では人権尊重を基盤とし、エビデンスベースを基本として対応できるよう、行動分析並びに構造化の知識の習得を目指します。

<取組結果>

合理的配慮、意思決定支援の理念についての理解を深めるまでには至っていません。今後は、寮会議等で再確認する機会を設け、法人内外の研修参加を通して理解を深めていきます。また、行動障害に対する専門性の向上への取り組みでは、強度行動障害支援者養成研修の基礎に4名、実践に3名参加し資格を取得しました。今後は、有資格者が習得してきたものを、現場のチームで反映できる段階を踏んでのアプローチを行なっていきます。

(4) 経営基盤の確立

施設入所支援並びに生活介護ともに40人定員とすることで、経営基盤を確立します。

<取組結果>

平成27年度末に13名の利用者が地域移行し、入所利用者は40名となり、5月より定員を60名から40名に変更しました。生活介護事業では、4月に51名となり、5月より定員を60名から55名に変更しました。このことにより、経営基盤の確立の一部が実現できました。生活介護の更なる定員減については、平成30年の事業編成を視野に入れながら今後進めていきます。

3 事業の状況

(1) 施設入所支援事業

4月にごうし寮を廃止し、2寮で支援を展開しています。入所利用者は40名となり5月に60名より40名に定員を変更しました。

上半期において無断外出した利用者の、搜索するというケースがありました。これを機に緊急時の対応についてマニュアルと、普段からの利用者の所在確認や危機管理体制について再確認しました。また、ケース検討を行い、原因について振り返る中で、自閉症スペクトラム障害に対する支援体制および生活全般の見直しを行う機会につなげました。

下半期においては、心不全で入院していた利用者1名が病院で亡くなりました。高齢化による病気や骨折等の事故が多くなりました。自ら不調を訴えることのできない利用者の変調にいかにか早く気づき、対応できるかが大きな課題となります。また、重度・高齢化に対しての介護技術の向上があげられますが、サービスの質の向上検討チームでも話し合わせ、内部研修の必要性や日常からその現場で意見し、OJTの機能を高めていくことが大切と実感しました。

現状の課題を踏まえながら、引き続き利用者が安全・安心に暮らせるような施設の環境づくりが課題です。

・今年度の事業状況（定員 40 名）

前年度定員 60 名

項 目	4 月	5 月	6 月	7 月	8 月	9 月	10 月
在籍者数（人）	40	40	40	40	40	40	41
入居者数（人）	0	0	0	0	0	0	1
退居者数（人）	0	0	0	0	0	0	0
延べ利用者（人）	1,194	1,215	1,188	1,230	1,202	1,190	1,245
1 日平均（人）	39.80	39.19	39.60	39.68	38.77	39.67	40.16
稼働率（％）	99.50	97.98	99.00	99.19	96.94	99.17	100.40
項 目	11 月	12 月	1 月	2 月	3 月	今年度	前年度
在籍者数（人）	40	40	40	40	40		
入居者数（人）	0	0	0	0	0	1	1
退居者数（人）	1	0	0	0	0	1	5
延べ利用者（人）	1,187	1,213	1,174	929	1,203	14,170	20,291
1 日平均（人）	39.57	39.13	37.87	33.18	38.81	38.82	55.44
稼働率（％）	98.92	97.82	94.68	82.95	97.02	97.05	92.40

・障害支援区分の状況

区 分	男性（人）	女性（人）	合計（人）	割合（％）
非該当	0	0	0	0.00
区分 1	0	0	0	0.00
区分 2	0	0	0	0.00
区分 3	2	0	2	5.00
区分 4	7	4	11	27.50
区分 5	15	7	22	55.00
区分 6	1	4	5	12.50
未判定	0	0	0	0.00
合 計	25	15	40	100.00

※平成 29 年 3 月末日現在

（2）生活介護事業

平成 28 年度より、支援者がより利用者一人ひとりの状態把握を深め、継続した支援を行うように、3 班体制から 4 グループに再編成し日中活動のサービスを提供しました。

自閉症スペクトラム障害の支援においては、強度行動障害支援者養成研修の資格取得と他生活介護事業所への視察研修を行い、専門性の獲得につなげました。個別活動で本人が興味を持てる内容となっているのか検証し、アセスメントを実施していく方向でしたが、1～2 件のケースしか実施できませんでした。重度・高齢化する利用者支援に関してもアセスメントから始め、本人が楽しみとし参加できる日中活動へと組み立てが必要でしたが、各グループ職員 2 人体制のためイベントや余暇的プログラムの実施は難しい状況でした。

・今年度の事業状況（定員 55 名）

項 目	4 月	5 月	6 月	7 月	8 月	9 月	10 月
稼働日（日）	20	19	22	20	20	20	20
利用者数（人）	51	51	51	51	51	51	52
延べ利用者（人）	996	943	1,083	994	986	994	1,003
1 日平均（人）	49.80	49.63	49.23	49.70	49.30	49.70	50.15
稼働率（％）	90.55	90.24	89.50	90.36	89.64	90.36	91.18
項 目	11 月	12 月	1 月	2 月	3 月	今年度	前年度
稼働日（日）	20	20	19	20	21	241	237
利用者数（人）	52	51	51	51	51		
延べ利用者（人）	988	999	932	984	1,032	11,934	12,400
1 日平均（人）	49.40	49.95	49.05	49.20	49.14	49.52	52.32
稼働率（％）	89.82	90.82	89.19	89.45	89.35	90.03	86.83

（３）短期入所事業

上半期は長期の利用者が 1 名いたことにより稼働率が増加しました。4 月の寮編成により、受け入れは 3 寮から 2 寮となり、限られた環境になりました。一部のごうし寮利用者には、戸惑いが生じました。環境の変化に対する準備として、事前にわかりやすい説明や誘導等の配慮をしましたが、車イスの利用者は、なかご寮浴槽での入浴ができず、シャワーと足浴のみに限られてしまいました。以前からニーズのあった特殊浴槽の設置を進めることにしました。

女性利用者の週末利用が多い傾向にあり、調整を要しています。今後も利用希望は、緊急性も含め増加が推測され、職員数や居室の確保、専門的支援体制づくりを行なっています。

・今年度の事業状況（定員 4 名）

項 目	4 月	5 月	6 月	7 月	8 月	9 月	10 月
利用者数（人）	7	7	7	7	6	5	6
延べ利用者（人）	32	14	27	60	49	51	22
1 日平均（人）	1.07	0.45	0.90	1.94	1.58	1.70	0.71
稼働率（％）	26.67	11.29	22.50	48.39	39.52	42.50	17.74
項 目	11 月	12 月	1 月	2 月	3 月	今年度	前年度
利用者数（人）	5	5	6	7	7	75	85
延べ利用者（人）	19	25	55	68	58	480	690
1 日平均（人）	0.63	0.81	1.77	2.43	1.87	1.32	1.89
稼働率（％）	15.83	20.16	44.35	60.71	46.77	32.88	47.13

（４）共同生活援助事業

① 事業目標結果

4 月に上野あじさい・上野なでしこが開所し、計 56 名の利用者が地域生活を送

っています。上野については、障害支援区分の平均が4以上と、障害の重い利用者が中心となっている中、世話人を始め、専属の生活支援員、地域生活支援班が一丸となった支援により新しい生活に慣れ、落ち着いて生活しています。

従来からのグループホームにおいては、利用者の加齢に伴う心身の状況の変化による様々な課題が生じています。数名の利用者は介護保険サービスを併用利用しており、利用者1名は介護保険施設に入所となり、3月末に退所しました。

また、短期入所事業では今後も利用申し込みが予想され、受け入れ態勢について、スタッフと協力しながら進めてきました。

② 重点目標に関する取り組み結果

ア 支援体制の充実を図ります

- ・生活支援員の増員により、一部の住居については、グループホームでの入浴介助及び相談支援機会が昨年度より増加しました。このことにより、状況把握や世話人との連携が図りやすくなりました。
- ・夜間支援体制については新規に開所する住居については整備が図られていますが、宿直型の住居も4割あり、深夜帯の支援頻度も増加傾向にあることから、体制整備が求められるところです。
- ・グループホームごとの支援マニュアルについては、新規グループホームはもとより、整備されていない住居についても作成し、業務内容の確認及び支援者が統一した姿勢で支援にあたる事が出来るよう、スタッフ会議で確認しました。しかし、十分に周知されていない状況もあるため、見直しや再確認が必要です。
- ・10月より、休日の移動支援事業が制度の問題で利用できなくなったことにより、休日に外出の同行機会が増え、余暇支援ニーズへの対応が増えました。休日に利用者が安全に生活出来ているかの確認が従来以上に必要になってきています。

イ 意思決定支援を推進します

- ・利用者の思い（意思）を知り、支援につなげていく目的で、全グループホームの世話人、生活支援員、夜間支援従事者が毎日1行程度「気づきシート」に利用者の様子を記録しました。職員により視点の違いや、日々の発言等の様子が書かれており、有意義な資料となりました。それをもとに、月のまとめシートに、健康面、行動面、心理面の気づきをまとめる計画でありますが、通院記録程度にとどまっているのが現状です。

・今年度の事業状況（定員56名）

項 目	4月	5月	6月	7月	8月	9月	10月
在籍者数（人）	55	56	56	56	56	56	56
入居者数（人）	0	1	0	0	0	0	0
退居者数（人）	0	0	0	0	0	0	0
延べ利用者（人）	1,626	1,641	1,654	1,695	1,655	1,639	1,711
1日平均（人）	54.20	52.94	55.13	54.68	53.39	54.63	55.19
稼働率（%）	96.79	94.53	98.45	97.64	95.33	97.56	98.56

項 目	11 月	12 月	1 月	2 月	3 月	今年度	前年度
在籍者数（人）	56	56	56	56	56		
入居者数（人）	0	0	0	0	0	1	7
退居者数（人）	0	0	0	0	1	1	2
延べ利用者（人）	1,650	1,710	1,663	1,556	1,685	19,885	13,293
1 日平均（人）	55.00	55.16	53.65	55.57	54.35	54.47	36.43
稼働率（％）	98.21	98.50	95.79	99.23	97.06	97.28	96.04

・障害支援区分の状況

区 分	男性（人）	女性（人）	合計（人）	割合（％）
非該当	0	0	0	0.00
区分 1	1	1	2	3.63
区分 2	4	3	7	12.73
区分 3	8	4	12	21.82
区分 4	14	12	26	47.27
区分 5	2	5	7	12.73
区分 6	1	0	1	1.82
未判定	0	0	0	0.00
合 計	30	25	55	100.00

※平成 29 年 3 月末日現在

4 事業活動上の重要事項

(1) 事故

① 支援事故

事業名	今年度（件）			前年度（件）
	上半期	下半期	合 計	
障害者支援施設	8	4	12	5
共同生活援助	2	0	2	1
合 計	10	4	14	6

② 交通事故

報告事項はありませんでした。

(2) 苦情

事業名	今年度（件）			前年度（件）
	上半期	下半期	合 計	
障害者支援施設	4	0	4	0
共同生活援助	0	2	2	0
合 計	4	2	6	0

(3) 拘束

報告事項はありませんでした。

(4) ボランティアの活動状況

項 目	今年度			前年度
	上半期	下半期	合 計	
日数 (日)	12	9	21	23
延べ人数 (人)	77	52	129	120

(5) 重要事項に関する取組み

① 会議

会議名	今年度 (回)			前年 (回)
	上半期	下半期	合計	
全体職員会議	1	2	3	4
寮連絡調整会議	6	6	12	13
寮会議	12	15	27	36
班会議	20	18	38	27
給食会議	3	3	6	6
世話人寮会議	56	54	110	86
合 計	98	98	196	172

② 委員会

委員会名	今年度 (回)			前年度 (回)
	上半期	下半期	合計	
虐待防止委員会	2	2	4	4
サービスの質の向上検討チーム	8	5	13	0
合 計	10	7	17	4

③ 研修

ア 法人研修

開催月日	研修名	人 数
4 月 15 日	新規採用職員フォローアップ研修	1
4 月 28 日	人事考課 被考課者研修	4
5 月 23 日	リスクマネジメント研修	5
6 月 17 日	権利擁護研修	9
7 月 5, 6 日	新規採用職員研修	9
7 月 8 日	虐待防止・身体拘束廃止研修	10
7 月 8 日	新規採用職員フォローアップ研修	2
7 月 14 日	第 1 回意思決定支援研修	18
7 月 27 日	指導的職員研修	4

8月18日	管理者研修	2
8月22日	人事考課 フォローアップ研修	17
8月26日	人事考課 フォローアップ研修	7
8月29日	人事考課 フォローアップ研修	1
9月12日	役職員研修	1
9月15日	第2回意思決定支援研修	19
10月12日	感染症対策	13
11月4日	発達障害の子がいる保育園での集団づくり・クラスづくり	3
12月13日	腰痛予防研修	2
12月18日	人事考課フォローアップ研修	11
12月26日	人事考課フォローアップ研修	15
2月22日	法人職員研究発表会	20
合 計		173

イ 施設内研修

開催月日	研修名	人 数
8月13日	緊急時の対応の仕方	30
10月25日	歯磨き介助の仕方	27
12月30日	食事介助の仕方	30
12月30日	警報ブザーの対処方法	30
3月11日	介護支援について	29
合 計		146

ウ 施設外研修

開催月日	研修名	日数	場所	人数	主催
4月7日	新入社員実務基礎セミナー	1	十日町市	2	十日町商工会議所
6月1,2日	新潟県社会福祉協議会 新任職員研修	2	新潟市	2	県社祉
6月6日	新潟県障害福祉関係施設 設長会議	1	新潟市	1	新潟県
6月27,28日	新潟県社会福祉協議会 指導的職員研修	2	新潟市	1	県社協
7月5,6日	新潟県相談支援従事者 初任者研修	2	新潟市	1	新潟県
7月15～17日	応急手当普及員養成講習会	3	十日町市	2	十日町消防局
7月21日	緑風園視察研修	1	新発田市	3	
8月30日	障害福祉に関する圏域 研修会	1	南魚沼市	2	南魚沼地域振興局

9月1日	東北電力カスチコン研修	1	南魚沼市	2	東北電力
9月1,2日	強度行動障害支援者養成研修(基礎)	2	上越市	2	新潟県
9月3,4日	強度行動障害支援者養成研修(実践)	2	上越市	2	新潟県
9月8日	障害福祉に関する圏域研修会	1	十日町市	2	南魚沼地域振興局
9月21日	障害福祉に関する圏域研修会	1	魚沼市	2	南魚沼地域振興局
10月6日	生活介護事業所見学	1	十日町市	2	
10月7日	サービス管理責任者全体研修	1	新潟市	2	新潟県
10月7日	防火管理者情報交換会	1	津南町	1	十日町地域広域事務組合
10月14日	自閉症の理解と支援講座	1	小千谷市	1	小千谷市立総合支援学校
10月15日	うおぬまフォーラム	1	魚沼市	1	魚沼圏域支援センター
10月19,20日	虐待防止・権利擁護研修	2	新潟市	2	新潟県
11月2日	緑風園視察研修	1	新発田市	3	
11月14日	新潟県知的障害者福祉協会全県研修	1	長岡市	1	県知的障害者福祉協会
11月18日	新潟地区サービス管理責任者現任研修	1	新潟市	1	新潟地区サビ管ネットワーク
11月19,20日	にいがたフォーラム12	2	長岡市	2	県地域支援ネットワーク
11月23日	福祉・介護・健康フェア	1	長岡市	2	新潟日報社他
11月25日	知的障害者福祉協会中越地区大会	1	南魚沼市	1	県知的障害者福祉協会
12月7日	中越地区サービス管理責任者現任研修	1	長岡市	1	中越地区サビ管ネットワーク他
12月7日	サテライト型グループホーム見学	1	飯山市	2	市自立支援協議会住まい部会
12月8,9日	サービス管理責任者分野別研修(生活介護)	1	新潟市	2	新潟県
12月12日	モチベーションアップ研修	1	新潟市	1	県社協
12月21,22日	強度行動障害支援者養成研修(基礎)	2	新潟市	2	新潟県
1月19,20日	強度行動障害支援者養成研修(基礎)	1	新潟市	1	新潟県

2月9,10日	サービス管理責任者分野別研修(生活介護)	2	新潟市	1	新潟県
2月17日	障害者の住まいを考える研修会	1	十日町市	1	十日町市自立支援協議会住まい部会
3月2,3日	サービス管理責任者分野別研修(生活介護)	2	新潟市	1	新潟県
3月6日	成年後見制度講習会	1	十日町市	1	十日町市他
3月9日	障がいと高齢関係との連携についての勉強会	1	十日町市	4	十日町地域支援センター
合 計		48		60	

④ 防災訓練

なかまの家では、今年度から夜間の職員が3名から2名になり、非常マニュアルの見直しを行いました。また、宿直室に非常用のマスターキーを設置して火災現場にスムーズに駆けつけられるようにしました。

訓練としては、様々な日時を想定した避難訓練で、動きを確認しました。消火栓・消火器の使用や車椅子の階段昇降も含め、全職員がいざという時に落ち着いて行動できるよう訓練しました。また、地元消防団や消防署の方々にも来所いただき、見学にて施設の構造の複雑さと周辺の自然水利等の確認を行い、非常時にスムーズに救助していただけるよう備えました。

■障害者支援施設

開催月日	訓練名	概 要
4月28日	総合防災訓練	日中地震想定
5月18日	避難訓練	日中火災想定（なかご寮機械室）
5月27日	非常招集訓練	電話連絡のみ
6月27日	避難訓練	夜間火災想定（管理棟機械室）
7月17日	総合防災訓練	日中火災想定（なかご寮機械室）
8月23日	非常招集訓練・消火訓練	夜間火災想定
9月30日	避難訓練	夜間火災想定（なかご寮機械室）
10月13日	総合防災訓練	日中地震想定
11月26日	避難訓練	日中火災想定
12月25日	避難訓練	夜間火災想定
1月30日	避難訓練	夜間火災想定
2月13日	避難訓練	夜間火災想定
3月14日	避難訓練	夜間火災想定

■共同生活援助事業

開催月日	グループホーム名	訓練名	概 要
5 月 27 日	いずみ	避難訓練	協力宅へ避難
5 月 27 日	しんざ	避難訓練	協力宅へ避難
5 月 27 日	すずらん	避難訓練	協力宅へ避難
5 月 31 日	やまゆり	避難訓練	協力宅へ避難
5 月 31 日	かんばら	避難訓練	協力宅へ避難
5 月 31 日	はら	避難訓練	協力宅へ避難
6 月 1 日	ひまわり	避難訓練	協力宅へ避難
6 月 1 日	かたくり	避難訓練	協力宅へ避難
6 月 1 日	上野あじさい・なでしこ	避難訓練	協力宅へ避難
11 月 28 日	はら	避難訓練	協力宅へ避難
11 月 28 日	上野あじさい・なでしこ	避難訓練	協力宅へ避難
11 月 28 日	かたくり	避難訓練	協力宅へ避難
11 月 29 日	しんざ	避難訓練	協力宅へ避難
11 月 29 日	かんばら	避難訓練	協力宅へ避難
11 月 29 日	ひまわり	避難訓練	協力宅へ避難
11 月 29 日	やまゆり	避難訓練	協力宅へ避難
11 月 29 日	いずみ	避難訓練	協力宅へ避難
11 月 29 日	すずらん	避難訓練	協力宅へ避難

⑤ ボランティアの受け入れ

月	4 月	5 月	6 月	7 月	8 月	9 月
日 数	2	1	2	3	1	3
延べ人数	18	3	16	18	6	16
月	10 月	11 月	12 月	1 月	2 月	3 月
日 数	2	1	1	2	1	2
延べ人数	19	3	7	11	3	9
主な活動内容 ・理容、園芸、レクリエーション他				来所日数	21	
				延人数合計	129	

⑥ 実習生受け入れ

開始日	終了日	人数	日数	計	学校・所属
5 月 9 日	5 月 21 日	3	10	30	新潟こども医療専門学校
6 月 21 日	7 月 2 日	1	10	10	新潟こども医療専門学校
7 月 4 日	7 月 19 日	1	12	12	日本こども福祉専門学校
7 月 25 日	8 月 9 日	2	12	24	日本こども福祉専門学校
10 月 5 日	10 月 18 日	1	10	10	長岡こども・医療・介護専門学校

10月24日	11月10日	1	12	12	国際こども・福祉カレッジ
11月16日	11月30日	2	12	24	新潟県立大学
合 計		11	78	122	

⑦ 事故

ア 支援上の事故

■障害者支援施設（合計 12 件、内保険適用 1 件）

発生日	性別	年齢	部署	事故等の内容・原因	再発防止策
4月3日	男	55	なかご寮	お茶会前に所在確認できず、搜索するとグリーンパークのブランコ付近にいたところを発見しました。なかご寮に生活場所が変わったことから不安定傾向になったことが原因と思われます。	本人の障害特性を理解し、段階を踏んだ説明を行います。
4月13日	男	29	なかご寮	午前の日中活動中、サンパレス様より駐車場の車を物色しているようだとの連絡を受け、迎えに行きましたが見当たらず搜索しました。元町の人家に入り食べ物を物色後、上野の人家に入った際に警察と施設に連絡が来ました。無断外出を理解することが困難なことから発生しました。	定期的な所在確認を徹底します。 また、本人の行動を時間系列で把握する対応を行います。
4月18日	男	29	なかご寮	深夜 2 時に起床し、2 時半に所在確認しましたが 3 時半に所在が確認されずに係長・施設長に連絡しました。ゴルフ練習場にいたところを発見しました。	マニュアルに沿った、夜間の夜警員応援要請を行います。本人が主体性を持って取り組める余暇活動を提供できるようにします。
4月24日	女	65	つつじ寮	昼食時、食べ物を詰まらせましたが自覚なく下膳途中で転倒しました。呼吸なく、口内よ	食堂の席を職員の目が届きやすい場所に変更し、観察をしっかりと行います。

				り食べ物をかき出すと呼吸が戻りました。精神症状の悪化から食べ物を口内に詰め込む傾向が出ていたことが原因と思われます。	
9月18日	男	31	なかご寮	朝食後、食堂前の廊下にうつ伏せに倒れていました。呼吸はあったが意識なく、鼻より出血見られたため、十日町病院に救急搬送となりました。意識は回復、C T・血液検査は異常なく帰所しました。	本人の既往歴の把握を徹底します。状態観察をした職員は、関係職員との情報共有を迅速に行うようにします。
9月19日	女	63	つつじ寮	売店でカップラーメンを購入し食べている際に、容器を倒し熱湯がかかり右大腿部を火傷しました。	熱湯は使用せず、沸かしたお湯を冷まして使用し、安定感のある容器を準備することにしました。応急処置の仕方を再確認しました。
9月21日	女	27	つつじ寮	深夜1時半、光の館の宿泊客を通し、利用者が来ていると光の館職員より電話連絡がありました。職員が迎えに行き帰所しました。	夜間に起き出した際は、再入眠できるように居室にすぐ誘導します。夜間、熟睡できるよう21時頃就寝を促します。不安定時は、所在確認の頻度を多くします。
9月24日	女	27	つつじ寮	朝食前、光の館職員より、21日に来た利用者が再び来ていると電話連絡がありました。職員が迎えに行き帰所しました。	早朝の見守り体制が手薄な時間は、夜警員の協力を得ることにしました。また、正面玄関の開錠時間を遅らせることで無断外出を防ぐ対策を図りました。
10月16日	男	33	なかご寮	入浴中にてんかん発作を起こし、2～3秒後に気づきお湯を飲んだ様子あり、水を吐き出させ居室で静養しましたが、断続的に咳が聞か	入浴中浴槽から出るまでの間は目を離さないように徹底しました。また、事故が起こった後の適切な対処方法の確認と関係者への報告、迅速な相談

				れ発熱、嘔吐があり救急外来に通院しました。結果両肺広範囲の肺炎と診断され入院となりました。	により状態の悪化につなげないようにしました。
11月20日	男	42	なかご寮	夕食前に興奮していた他利用者に押されたと思われ、手を負傷しました。翌日に右手が腫れたため通院した結果、腫れは1週間程度で治まるとのことでした。	両名の関係性に留意し、個別の余暇時間を設ける配慮をするように統一しました。また、トラブルに発展しそうな時は速やかに介入するように徹底しました。
1月4日	男	54	なかご寮	夜間、右脛の痛みを訴え腫れが見られ、蜂窩織炎か骨折が疑われ、救急外来を受診しましたが、翌日の再受診結果、右脛骨骨幹部骨折・右腓骨近位骨折で入院し手術となりました。	右足は麻痺にて骨が弱くなっていたと考えられますが、過去に蜂窩織炎で入院したこともあり、普段から足の観察と歩行時の転倒に注意するように徹底しました。
2月5日	女	63	つつじ寮	起床時、ベッド横で尻もちをついたように転倒していました。右足の痛みを訴え、受診結果、右足首骨折にて入院し手術となりました。	ベッドに柵がなかったため、柵を取り付けられるベッドに交換しました。居室内の床に私物が置かれていることもあるため、整理整頓し歩行の妨げにならないようにしました。

■共同生活援助事業（合計2件、内保険適用0件）

発生日	性別	年齢	部署	事故等の内容・原因	再発防止策
5月14日	男	50	ひまわり	近くのコンビニから支払いをせず商品を持ち帰り監視カメラの画像から本人と判明し、店が警察に被害届を提出し事情聴取を受けました。その後、被害届は取り下げられました。	日中、活動する事業所を変更し、定時に送迎車で出退勤できるようにしました。また、休日の見守り体制の強化及び小遣いの渡し方を変更し単独で買い物に行かないように対応しました。

5月29日	男	50	ひまわり	<p>休日、他のグループホームに連れて行き、見守りをしていたところ、姿が見えなくなり、捜索しました。約3時間後に近くの集落で座っているところを発見しました。</p> <p>5月14日の件から、休日の見守り体制を強化していた矢先の事故であり、本人のストレスが考えられました。</p>	常時の見守りを中止し、GHで過ごすことを基本に、予定の伝達、所在確認、本人の意向に沿った買い物同行等に変更しました。
-------	---	----	------	--	--

イ 車輜事故

■障害者支援施設（合計3件、内保険適用0件）

発生日	部署	事故等の内容・原因	再発防止策
5月10日	支援班	なかまの家千手の入り口に横付けしようとして切り返ししている際に、間隔を見誤り門柱に接触し、ハイエースのバンパー部品の破損と車体に擦り傷ができ、門柱がへこみました。	左側ミラーを使用し、確認を行うようにしました。
7月6日	支援班	グループホームの駐車場に入れようと後退した際、駐車場の柱に気付かず車輜後部が接触し、へこみました。	後退する際の後方確認を徹底しました。
7月13日	支援班	なかまの家千手の建物横の敷地に駐車する際、ヘルパーステーションの車庫から出てきた車輜とハイエースが衝突し、双方の車輜がへこみました。	後方確認の徹底を行いました。

■共同生活援助事業

報告事項はありませんでした。

⑧ 苦情（合計4件）

■障害者支援施設

発生日	部署	苦情の内容・原因	再発防止策
4月13日	なかご寮	⑦事故のア支援上の事故と同様	⑦事故のア支援上の事故と同様
7月8日	なかご寮	ナカゴゴルフ練習場様より、練習場内の打席グリーンに放便しており、女性従業員が処理に困ったと報告がありました。	生活全般を見直すために、時系列で本人の行動データを取りました。また、本人のゴルフボール拾いの作業を再開し、日中は体力を

			発散する場を作り、夜間はゆっくり休んでもらうリズムを作りました。放便があった時は、職員が清掃し、ゴルフボール拾い作業時はトイレを汚していないか確認することになりました。本人が使用する屋外への出入り口の施錠を二重にしました。
9月21日	つつじ寮	⑦事故のア支援上の事故と同様	⑦事故のア支援上の事故と同様
9月24日	つつじ寮	⑦事故のア支援上の事故と同様	⑦事故のア支援上の事故と同様

■障害者支援施設（合計2件）

発生日	部署	苦情の内容・原因	再発防止策
10月3日	いずみ	利用者が散歩途中に、以前入居していたグループホームの元世話人宅を訪ねて行った。元世話人より、迷惑との連絡が入りました	用のないときは他人の家に行かないよう注意しました。
12月1日	はら	生きがい対応デイサービスを利用していた利用者が、要介護認定以降も、結果を報告せず、利用していたため、利用先の平成園より指摘を受けました。	十日町市民福祉部あてに顛末書を提出しました。再発防止に向けて、制度及び手続きを周知するとともに、関係機関との連携を図っていきます。

⑨ 拘束

報告事項はありませんでした。

(6) 食事の状況

① 事業別食数

	生活介護	入所	短期利用	一般	日中一時	合 計
4月	912	2,730	69	689	0	4,400
5月	875	2,784	38	761	5	4,463
6月	989	2,635	47	710	0	4,381
7月	913	2,841	141	733	0	4,628
8月	903	2,693	123	729	0	4,448
9月	908	2,707	124	675	2	4,416
10月	873	2,916	38	756	4	4,587
11月	897	2,716	36	674	3	4,326
12月	918	2,771	40	672	1	4,402
1月	859	2,719	116	702	2	4,398
2月	912	2,487	151	664	4	4,218
3月	958	2,689	139	707	4	4,497
合 計	10,917	32,688	1,062	8,472	25	53,164

生活介護事業は、千手での生活介護事業（2,019食）が含まれています。

② 食事形態内容内訳

主食 \ 副食	常 菜	刻み	中間刻み	極刻み	ミキサー	合 計
常 食	26	8	4			38
全 粥			1	2		3
五分粥						
三分粥						
ミキサー						
流動食						
経管栄養						
合 計	26	8	5	2	0	41

※28年度実入居者41人の最終情報を基本数値としました。

③ 給与栄養状況

ア 常食

食糧構成	
食品群別	実給与量
魚介類	72 g
獣鳥肉類	75 g
卵類	52 g
大豆・大豆製品	86 g
牛乳	202 g
乳製品	43 g
海藻類	4 g
緑黄色野菜類	114 g
淡色野菜類	236 g
果実類	55 g
米	190 g
小麦・他の穀類	111 g
いも類	43 g
砂糖類	45 g
油脂類	8 g
味噌	10 g
調味料類	38 g

1日あたりの給与栄養量	
エネルギー	2,090 kcal
蛋白質	84.4 g
脂肪	57.8 g
カルシウム	1,002 mg
鉄	15.8 mg
レチノール当量	1,088 µg
ビタミンB1	1.38 mg
ビタミンB2	1.58 mg
ビタミンC	128 mg
食物繊維	17.8 g
食塩	9.9 g
栄養比	
穀類エネルギー比	48.1 %
蛋白質エネルギー比	16.2 %
動物性蛋白質	47.6 %
脂肪エネルギー比	25.4 %

イ 全粥

食糧構成	
食品群別	実給与量
魚介類	72 g
獣鳥肉類	75 g
卵類	52 g
大豆・大豆製品	86 g
牛乳	202 g
乳製品	43 g
海藻類	4 g
緑黄色野菜類	114 g
淡色野菜類	236 g
果実類	55 g
米	106 g
小麦・他の穀類	111 g
いも類	43 g
砂糖類	45 g
油脂類	8 g
味噌	10 g
調味料類	38 g

1日あたりの給与栄養量	
エネルギー	1,790 kcal
蛋白質	79.0 g
脂肪	57.0 g
カルシウム	998 mg
鉄	15.1 mg
レチノール当量	1,088 µg
ビタミンB1	1.31 mg
ビタミンB2	1.56 mg
ビタミンC	128 mg
食物繊維	17.8 g
食塩	9.9 g
栄養比	
穀類エネルギー比	41.6 %
蛋白質エネルギー比	17.7 %
動物性蛋白質	50.5 %
脂肪エネルギー比	28.6 %

○ 事業別報告

1 障害者支援施設（施設入所支援、生活介護事業、 短期入所事業、 日中一時支援事業）

（1）利用者の状況

① 入退所状況

	入 所	退 所	適 用
男性	10月1日		
女性		11月27日	
合 計	1	1	

② 年齢別状況

	20～29	30～39	40～49	50～59	60～69	70～79	80～89	合 計	平均年齢	
男 性	1	5	7	3	4	4	1	25	51.90	
女 性	1	2	3	1	6	1	1	15	55.00	
合 計	2	7	10	4	10	5	2	40		
	5.00%	17.50%	25.00%	10.00%	25.00%	12.50%	5.00%	100.00%		

③ 出身市町村状況

	十日町市	津南町	長岡市	計
男 性	18	6	1	25
女 性	15	0	0	15
合 計	33	6	1	40

※自立支援給付費支給市町村

④ 在籍年数状況

	1年未満	1～3年未満	3～5年未満	5～10年未満	10～15年未満	15～20年未満	20～25年未満	25～30年未満	30～35年未満	合 計
男 性	1	0	0	4	4	7	0	4	5	25
女 性	0	0	0	4	1	4	0	5	1	15
合 計	1	0	0	8	5	11	0	9	6	40
割 合	2.50%	0.00%	0.00%	20.00%	12.50%	27.50%	0.00%	22.50%	15.00%	100.00%
	平均在籍年数									
男 性	20.04	20.20								
女 性	20.36									

⑤ 身体状況

ア 障害支援区分状況

	非該当	区分1	区分2	区分3	区分4	区分5	区分6	未判定	合 計
男 性	0	0	0	2	7	15	1	0	25
女 性	0	0	0	0	4	7	4	0	15
合 計	0	0	0	2	11	22	5	0	40

イ 重複障害状況

	体 幹	肢 体	視 覚	聴覚	言語	てんかん	発達障害	精神疾患
男 性	0	3	0	0	0	6	6	3
女 性	2	2	0	0	1	7	3	1
合 計	2	5	0	0	1	13	9	4

(人数重複)

⑥ 各種手帳並びに年金受給状況

	療育手帳 A	療育手帳 B	障害基礎 年金1級	障害基礎 年金2級	身障手帳	精神障害 者手帳
男 性	20	4	20	5	3	1
女 性	13	2	12	3	5	0
合 計	33	6	32	8	8	1

⑦ 利用者負担上限月額状況

	0 円	1,500 円	24,600 円	37,200 円	その他	合計
男 性	25	0	0	0	0	25
女 性	15	0	0	0	0	15
合 計	40	0	0	0	0	40

(2) 事業実施状況

① 稼働状況

月	実稼働 日数	施設入所支援		実稼働 日数	生活介護		事業所全体	
		定員 40 人			定員 55 人			
		延べ利用者数	稼働率		延べ利用者数	稼働率	延べ利用者数	稼働率
4月	30	1, 194	99. 50%	20	996	90. 55%	2, 190	95. 22%
5月	31	1, 215	97. 98%	19	943	90. 24%	2, 158	94. 44%
6月	30	1, 188	99. 00%	22	1, 083	89. 50%	2, 271	94. 23%
7月	31	1, 230	99. 19%	20	994	90. 36%	2, 224	95. 04%
8月	31	1, 202	96. 94%	20	986	89. 64%	2, 188	93. 50%
9月	30	1, 190	99. 17%	20	994	90. 36%	2, 184	94. 96%
上半期	183	7, 219	98. 62%	121	5, 996	90. 10%	13, 215	94. 56%

10月	31	1,245	100.40%	20	1,003	91.18%	2,248	96.07%
11月	30	1,187	98.92%	20	988	89.82%	2,175	94.57%
12月	31	1,213	97.82%	20	999	90.82%	2,212	94.53%
1月	31	1,174	94.68%	19	932	89.19%	2,106	92.17%
2月	28	929	82.95%	20	984	89.45%	1,913	86.17%
3月	31	1,203	97.02%	21	1,032	89.35%	2,235	93.32%
下半期	182	6,951	95.48%	120	5,938	89.97%	12,889	92.86%
合計	365	14,170	97.05%	241	11,934	90.03%	26,104	93.71%

② 地域生活支援事業（日中一時支援）

月	利用延べ日数			実利用者数		備 考
	十日町市	津南町	合計	十日町市	津南町	
4月	0	0	0	0	0	
5月	3	0	3	2	0	
6月	0	0	0	0	0	
7月	0	0	0	0	0	
8月	0	0	0	0	0	
9月	1	0	1	1	0	
上半期計	4	0	4	3	0	
10月	2	0	2	1	0	
11月	2	0	2	2	0	
12月	1	0	1	1	0	
1月	3	0	3	2	0	
2月	3	0	3	2	0	
3月	3	0	3	2	0	
下半期計	14	0	14	10	0	
合 計	18	0	18	13	0	

③ 短期入所支援実績

月	実利用者数	延べ人数	利用日数	1日平均	備考
4月	7	32	32	1.07	
5月	7	14	14	0.45	
6月	7	27	27	0.90	
7月	7	60	60	1.94	
8月	6	49	49	1.58	
9月	5	51	51	1.70	
上半期計	39	233	233	1.27	

10月	6	22	22	0.71	
11月	5	19	19	0.63	
12月	5	25	25	0.81	
1月	6	55	55	1.77	
2月	7	68	68	2.43	
3月	7	58	58	1.87	
下半期計	36	247	247	1.36	
合 計	75	480	480	1.32	

④ 主な活動状況

ア 活動状況一覧

表 1

年	月	日	内 容	備 考
28	4	1	グループホームへの引っ越し・寮移動	
		2	寮移動	
		3	ゆとりクラブ	
		4	新職員紹介式	
		10	イオンイエローキャンペーン参加	
		10	保護者会総会・懇親会	
		14	音楽クラブ	
		17	スポーツクラブ	
		21	太田先生図工クラブ	
		22	エアロビクス	
		24	ひだまりプール	
		25	理容組合ボランティア	
		28	総合防災訓練	
		29	天理教ボランティア	
	5	8	ハッピークラブ	
		8	スポーツクラブ	
		9	血液・心電図検査	
		10	胸部X線撮影	
		15	ゆとりクラブ	
		17	歯科検診	
		18	避難訓練	
		19	太田先生図工クラブ	
		20	館内消毒	
		22	ビデオクラブ	
		25	フライングディスク節黒城外出	
		26	音楽クラブ	
		27	エアロビクス	
		28	音楽クラブ	

	29	図工クラブ	
6	5	保護者会作業協力	
	5	スポーツクラブ	
	8	寿司ボランティア	
	10	内科検診	
	10	寿司ボランティア	
	11	イオンイエローキャンペーン参加	
	12	ゆとりクラブ	
	13	理容ボランティア	
	14	一泊旅行（新潟方面）	～15日
	16	太田先生図工クラブ	
	19	ふれあい運動会	
	20	振替休日	
	23	音楽クラブ	
	24	エアロビクス	
	26	ひだまりプール	
	27	避難訓練	
	28	特殊歯科検診	
	29	特殊歯科検診	
	30	自治会七夕飾りつけ	
7	7	上野小学校交流会すずかけふれあいまつり	上野小学校にて
	8	自治会映写会	
	10	ハッピークラブ	
	17	総合防災訓練	
	17	図工クラブ	
	21	太田先生図工クラブ	
	22	エアロビクス	
	24	ひだまりプール	
	24	保護者会役員会	
	25	理容ボランティア	
	27	民生委員障害部会ボランティア	
	28	音楽クラブ	
	31	ビデオクラブ	
8	6	日帰り旅行	
	7	スポーツクラブ	
	12	納涼会	
	13	一斉帰省	～16日
	14	館内消毒	
	18	音楽クラブ	
	19	エアロビクス	
	21	ゆとりクラブ	

		23	非常招集訓練・消火訓練	
		27	元町祭り	
		28	ひだまりプール	
		28	24時間テレビ街頭募金	
	9	3	千手花火見物	
		4	保護者会作業協力・保護者給食試食会	
		4	図工クラブ	
		6	日帰り旅行	
		11	イオンイエローキャンペーン参加	
		11	ハッピークラブ	
		11	ビデオクラブ	
		12	理容ボランティア	
		14	日帰り旅行	
		15	太田先生図工クラブ	
		18	三清会様民謡ボランティア	
		23	エアロビクス	
		25	ひだまりプール	
		29	音楽クラブ	
		30	日帰り旅行	
		30	避難訓練	
	10	2	スポーツクラブ	
		7	日帰り旅行	
		9	ひだまりプール	
		13	避難訓練	
		13	太田先生図工クラブ	
		16	ふれあい文化祭	
		21	エアロビクス	
		23	ゆとりクラブ	
		24	理容ボランティア来所	
		30	図工クラブ	
		31	日帰り旅行	
	11	6	保護者会バザー	
		13	ハッピークラブ	
		13	ビデオクラブ	
		17	太田先生図工クラブ	
		20	保護者会作業協力・保護者会全体研修会	
		20	ゆとりクラブ	
		24	音楽クラブ	
		25	エアロビクス	

		25	自治会映写会	
		26	保護者合同研修会	
		26	避難訓練	
		27	ひだまりプール	
		30	ひかり忘年会	
		30	特別支援学級保護者見学来所	
	12	4	スポーツクラブ	
		6	やまびこ忘年会	
		8	そよかぜ忘年会	
		9	エアロビクス	
		11	イオンイエローレシートキャンペーン	
		11	ビデオクラブ	
		12	理容ボランティア来所	
		12	千手忘年会	
		15	音楽クラブ	
		18	ひだまりプール	
		20	クリスマス会	
		25	図工クラブ	
		25	避難訓練	
		30	一斉帰省	～1月13日
29	1	9	ビデオクラブ	
		10	自治会新年会	
		11	ひかり新年会	
		15	スポーツクラブ	
		17	そよかぜ新年会	
		19	自治会どんどやき	
		22	ひだまりプール	
		26	音楽クラブ	
		27	エアロビクス	
		29	ゆとりクラブ	
		30	理容ボランティア来所	
		30	避難訓練	
	2	3	自治会豆まき	
		5	スポーツクラブ	
		12	ゆとりクラブ	
		13	避難訓練	
		16	太田先生図工クラブ	
		19	図工クラブ	
		23	音楽クラブ	
		24	エアロビクス	

3	26	ひだまりプール	
	5	スポーツクラブ	
	11	一斉帰省	
	14	自治会役員選挙	
	14	避難訓練	
	16	太田先生図工クラブ	
	17	自治会役員就任式	
	19	ハッピークラブ	
	19	ビデオクラブ	
	23	音楽クラブ	
	24	エアロビクス	
	24	自治会映写会	
	26	ひだまりプール	
	27	理容組合ボランティア	
	31	お別れ会	

表 2

	4 月	5 月	6 月	7 月	8 月	9 月	10 月	11 月	12 月	1 月	2 月	3 月	合 計
外出（回）	2	8	16	16	19	13	11	16	10	13	16	6	146
一泊・日帰り旅行（回）	0	0	0	1	1	3	2	0	0	0	0	0	7
参加延べ人数（人）	37	28	46	52	54	41	40	55	51	38	40	32	514
休日余暇クラブ（回）	2	4	1	1	2	2	4	2	3	3	2	2	28
参加延べ人数（人）	16	45	10	11	21	17	46	17	30	34	22	16	285
ひだまりプール（回）	1	0	1	1	1	1	1	1	1	1	1	1	11
参加延べ人数（人）	2	0	2	2	1	1	2	1	2	2	1	0	16
エアロビクス（回）	1	1	1	1	1	1	1	1	1	1	1	1	12
参加延べ人数（人）	11	11	13	12	11	11	12	12	11	9	12	11	136
ハッピークラブ（回）	0	1	0	1	0	1	0	1	0	0	1	1	6
参加延べ人数（人）	0	7	0	6	0	7	0	7	0	0	5	5	37
図工クラブ（回）	1	1	1	1	0	1	1	1	1	0	1	1	10
参加延べ人数（人）	15	13	17	15	0	19	16	17	12	0	14	14	152

イ 作業実施状況

作業種目	参加人数
ゴルフボール拾い	10
新聞色抜き作業	3
糸管残糸取り	12
ふくろうマスコット作り	2
きのこキャップ作業	2

(3) 事業内会議・研修等開催状況

① 事業内会議

	4 月	5 月	6 月	7 月	8 月	9 月	10 月	11 月	12 月	1 月	2 月	3 月	合計
なかご寮会議	1	1	1	1	1	1	1	1	1	2	1	2	14
つつじ寮会議	1	1	1	1	1	1	1	1	1	1	1	2	13
そよかグループ会議	1	1	1	0	1	1	0	1	1	1	0	1	9
ひかりグループ会議	1	1	1	1	1	1	1	1	1	1	1	1	12
やまびこグループ会議	1	1	1	1	1	1	0	1	1	1	1	1	11
千手グループ会議	0	0	1	0	1	0	0	1	1	1	0	0	5

② 事業内研修

開催月日	研修内容	参加人数
8月13日	緊急時の対応の仕方	30
10月25日	歯磨き介助の仕方	27
12月30日	食事介助の仕方	30
12月30日	警報ブザーの対処方法	30
3月11日	介護支援について	29

(4) 健康管理状況

① 健康診断等

実施日	内 容	備 考
5月9日	血液・心電図検査	
5月10日	胸部レントゲン撮影	
5月16日	検尿	5月18日, 27日
5月17日	歯科検診	
6月10日	内科健診	
6月22日	肝炎ウイルス検査	
6月28日	特殊歯科	6月29日
7月26日	中条第2病院脳波検査	～8月25日
8月23日	中条第2病院内服者検査	～9月27日
10月18日	婦人科検診	
11月21日	川西診療所採血検査	GH上野も込み
12月3日	精神科受診	
2月9, 10日	血圧測定	

② 入院状況

性別	年齢	疾患名	医療機関		入院 日数
			病院名	受診科	
男	53	右足蜂窩織炎	十日町病院	整形外科	9
男	70	心不全	十日町病院	内科	6
男	53	右脛骨腓骨骨折	十日町病院	整形外科	29
男	64	右足関節果部骨折	十日町病院	整形外科	45
男	63	S字結腸癌	十日町病院	外科	3
延べ人数	5	実人数	4	延べ入院日数	92

③ 通院状況

		人数	通院回数	備 考
内科系	高血圧症	5	54	
	高脂血症	8	84	
	肝機能障害	1	5	
	心臓病	0	0	
	糖尿病	2	9	
	便秘	11	0	単独で通院している方はなし
	腎疾患	1	157	腎臓人工透析
	神経内科	1	1	
	その他	17	38	発熱、尿路感染、甲状腺機能障害等
外科系	外科	1	1	S字結腸癌人工肛門造設
	脳外科	2	3	てんかん、頭部外傷
	整形外科	4	17	蜂窩織炎、骨折後の経過受診等
	泌尿器科	0	0	
	歯科	15	36	虫歯、歯石除去
その他	精神科疾患	10	46	
	てんかん	17	59	
	皮膚科	2	3	
	眼科	2	3	白内障、視野狭窄
	耳鼻科	2	5	耳下腺炎、耳垢除去等
	婦人科	8	32	骨粗鬆症等
合計		109	553	

2 共同生活援助事業

(1) 利用者の状況

① 入退居・異動状況

グループホーム名	性別	入居	退去	適 用
上野あじさい	男	3	0	
	女	4	0	
上野なでしこ	女	7	0	
はら	男	1	0	3月より体験利用し、4月入居
しんざ	女	0	1	3月介護保険施設入居
合 計 (人)		15	1	

② 年齢別状況

		20未満	20～29	30～39	40～49	50～59	60～64	65以上	合計	平均年齢	
かたくり	男	0	0	0	1	0	0	0	1	46.17	48.62
	女	0	0	1	1	1	1	0	4	49.23	
すずらん	男	0	0	0	0	3	0	0	3	57.11	57.11
	女	0	0	0	0	0	0	0	0	0.00	
ひまわり	男	0	0	1	1	1	1	1	5	53.68	56.68
	女	0	0	0	0	0	0	0	0	0.00	
やまゆり	男	0	0	0	0	0	2	0	2	64.67	63.96
	女	0	0	0	0	0	2	0	2	63.25	
しんざ	男	0	1	0	0	2	0	1	4	52.35	56.31
	女	0	0	0	0	0	2	0	2	64.21	
かんばら	男	0	0	0	0	0	0	0	0	0.00	57.25
	女	0	0	0	1	2	0	2	5	57.25	
いずみ	男	0	0	1	2	1	1	1	6	54.43	51.38
	女	0	0	0	0	1	0	0	1	51.08	
あじさい	男	0	0	0	2	0	1	0	3	51.78	60.19
	女	0	0	0	0	1	0	3	4	66.50	
なでしこ	男	0	0	0	0	0	0	0	0	0.00	48.26
	女	0	1	0	2	4	0	0	7	48.26	
はら	男	0	0	0	1	0	1	4	6	65.10	65.10
	女	0	0	0	0	0	0	0	0	0.00	
総計		0	2	3	11	16	11	12	55		
		0.00%	3.64%	5.45%	20.00%	29.09%	20.00%	21.82%	100.00%		

③ 出身市町村状況

		十日町市	津南町	その他	計	合計（人）
かたくり	男	1	0	0	1	5
	女	4	0	0	4	
すずらん	男	3	0	0	3	3
	女	0	0	0	0	
ひまわり	男	5	0	0	5	5
	女	0	0	0	0	
やまゆり	男	2	0	0	2	4
	女	2	0	0	2	
しんざ	男	3	1	0	4	6
	女	2	0	0	2	
かんばら	男	0	0	0	0	5
	女	4	1	0	5	
いずみ	男	5	1	0	6	7
	女	1	0	0	1	
あじさい	男	3	0	0	3	7
	女	4	0	0	4	
なでしこ	男	0	0	0	0	7
	女	7	0	0	7	
はら	男	5	1	0	6	6
	女	0	0	0	0	
合計（人）	男	27	3	0	30	55
	女	24	1	0	25	

④ 在籍年数状況

（前グループホーム利用年数含む）

		1年未満	1～3年未満	3～5年未満	5～10年未満	10～15年未満	15～20年未満	20年以上	合計（人）	平均在籍（年）	
かたくり	男	0	1	0	0	0	0	0	1	2.58	10.27
	女	0	0	0	0	4	0	0	4	12.19	
すずらん	男	0	0	0	0	0	3	0	3	17.33	17.33
	女	0	0	0	0	0	0	0	0	0.00	
ひまわり	男	0	1	0	0	2	2	0	5	12.02	12.02
	女	0	0	0	0	0	0	0	0	0.00	
やまゆり	男	0	1	0	1	0	0	0	2	4.21	7.77
	女	0	0	0	1	1	0	0	2	11.33	
しんざ	男	0	0	1	3	0	0	0	4	6.90	8.38
	女	0	0	0	1	1	0	0	2	1.33	
かんばら	男	0	0	0	0	0	0	0	0	0.00	6.55
	女	0	0	0	5	0	0	0	5	6.55	
いずみ	男	0	5	0	1	0	0	0	6	3.14	4.46
	女	0	0	0	0	1	0	0	1	12.42	
あじさい	男	3	0	0	0	0	0	0	3	0.90	0.90
	女	4	0	0	0	0	0	0	4	0.90	
なでしこ	男	0	0	0	0	0	0	0	0	0.00	0.90
	女	7	0	0	0	0	0	0	7	0.90	
はら	男	0	5	0	0	0	1	0	6	3.79	3.79
	女	0	0	0	0	0	0	0	0	0.00	
合計（人）		14	13	1	12	9	6	0	55	6.26	
割合		25.46%	23.64%	1.82%	21.82%	16.36%	10.90%	0.00%	100.00%		

⑤ 身体状況

ア 障害支援区分状況

		非該当	区分1	区分2	区分3	区分4	区分5	区分6	未判定	合計（人）
かたくり	男	0	0	0	0	1	0	0	0	1
	女	0	0	1	2	1	0	0	0	4
すずらん	男	0	0	1	1	1	0	0	0	3
	女	0	0	0	0	0	0	0	0	0
ひまわり	男	0	1	2	0	2	0	0	0	5
	女	0	0	0	0	0	0	0	0	0
やまゆり	男	0	0	0	1	1	0	0	0	2
	女	0	0	1	1	0	0	0	0	2
しんざ	男	0	0	0	1	2	0	1	0	4
	女	0	0	0	0	2	0	0	0	2
かんばら	男	0	0	0	0	0	0	0	0	0
	女	0	1	0	1	3	0	0	0	5
いずみ	男	0	0	0	2	3	1	0	0	6
	女	0	0	1	0	0	0	0	0	1
あじさい	男	0	0	0	1	1	1	0	0	3
	女	0	0	0	0	3	1	0	0	4
なでしこ	男	0	0	0	0	0	0	0	0	0
	女	0	0	0	0	3	4	0	0	7
はら	男	0	0	1	2	3	0	0	0	6
	女	0	0	0	0	0	0	0	0	0
合 計		0	2	7	12	26	7	1	0	55

イ 重複障害状況

※人数重複

		体 幹	肢 体	視 覚	聴 覚	言 語	てんかん	発達障害	精神疾患	合計（人）
かたくり	男	0	0	0	0	0	0	0	0	0
	女	0	1	0	1	2	1	0	0	5
すずらん	男	0	0	0	0	1	1	0	0	2
	女	0	0	0	0	0	0	0	0	0
ひまわり	男	0	0	0	0	0	0	0	0	0
	女	0	0	0	0	0	0	0	0	0
やまゆり	男	0	0	0	0	0	1	0	0	1
	女	0	0	0	0	0	0	0	1	1
しんざ	男	0	1	0	0	1	1	0	0	3
	女	0	0	0	0	0	0	0	1	1
かんばら	男	0	0	0	0	0	0	0	0	0
	女	0	0	0	0	1	2	0	0	3
いずみ	男	0	0	0	0	0	2	0	1	3
	女	0	0	0	0	0	0	0	0	0
あじさい	男	0	0	0	0	0	1	0	0	1
	女	0	2	0	0	0	0	0	0	2
なでしこ	男	0	0	0	0	0	0	0	0	0
	女	0	1	1	0	1	1	0	0	4
はら	男	0	1	0	1	0	0	0	0	2
	女	0	0	0	0	0	0	0	0	0
合 計（人）		0	6	1	2	6	10	0	3	28

⑥ 各種手帳並びに年金受給状況

		療育手帳 A	療育手帳 B	障害基礎 年金1級	障害基礎 年金2級	身障手帳	精神障害者手帳
かたくり	男	1	0	1	0	0	0
	女	2	2	2	2	0	0
すずらん	男	1	3	1	3	0	0
	女	0	0	0	0	0	0
ひまわり	男	0	4	0	4	0	0
	女	0	0	0	0	0	0
やまゆり	男	1	1	1	1	0	0
	女	1	1	1	1	0	0
しんざ	男	3	1	3	1	1	0
	女	1	1	1	1	0	0
かんばら	男	0	0	0	0	0	0
	女	3	2	3	2	0	0
いずみ	男	5	1	5	1	0	0
	女	0	1	0	1	0	0
あじさい	男	2	1	2	1	0	0
	女	2	2	3	1	1	0
なでしこ	男	0	0	0	0	0	0
	女	6	1	6	1	2	0
はら	男	5	1	4	2	2	0
	女	0	0	0	0	0	0
合 計 (人)		33	22	33	22	6	0

⑦ 利用者負担上限月額状況

		0 円	1,500 円	24,600 円	37,200 円	その他	合計 (人)
かたくり	男	1	0	0	0	0	1
	女	4	0	0	0	0	4
すずらん	男	3	0	0	0	0	3
	女	0	0	0	0	0	0
ひまわり	男	5	0	0	0	0	5
	女	0	0	0	0	0	0
やまゆり	男	2	0	0	0	0	2
	女	2	0	0	0	0	2
しんざ	男	3	0	0	1	0	4
	女	2	0	0	0	0	2
かんばら	男	0	0	0	0	0	0
	女	5	0	0	0	0	5
いずみ	男	6	0	0	0	0	6
	女	1	0	0	0	0	1
あじさい	男	3	0	0	0	0	3
	女	4	0	0	0	0	4
なでしこ	男	0	0	0	0	0	0
	女	7	0	0	0	0	7
はら	男	6	0	0	0	0	6
	女	0	0	0	0	0	0
合 計 (人)		54	0	0	1	0	55

(2) 事業実施状況

① 稼働状況（グループホーム別）

月	実稼働 日数	かたくり		すずらん		ひまわり		やまゆり		しんぎ	
		定員 5 人		定員 3 人		定員 5 人		定員 4 人		定員 7 人	
		延利用者数	稼働率	延利用者数	稼働率	延利用者数	稼働率	延利用者数	稼働率	延利用者数	稼働率
4月	30	135	90.00%	90	100.00%	146	97.33%	120	100.00%	209	99.52%
5月	31	135	87.10%	87	93.55%	146	94.19%	117	94.35%	213	98.16%
6月	30	147	98.00%	90	100.00%	148	98.67%	120	100.00%	210	100.00%
7月	31	146	94.19%	93	100.00%	151	97.42%	124	100.00%	217	100.00%
8月	31	137	88.39%	89	95.70%	148	95.48%	119	95.97%	215	99.08%
9月	30	142	94.67%	90	100.00%	143	95.33%	120	100.00%	210	100.00%
上半期	183	842	92.02%	539	98.18%	882	96.39%	720	98.36%	1,274	99.45%
10月	31	153	98.71%	93	100.00%	151	97.42%	124	100.00%	217	100.00%
11月	30	146	97.33%	90	100.00%	148	98.67%	120	100.00%	210	100.00%
12月	31	148	95.48%	93	100.00%	152	98.06%	123	99.19%	217	100.00%
1月	31	142	91.61%	88	94.62%	145	93.55%	120	96.77%	215	99.08%
2月	28	135	96.43%	84	100.00%	139	99.29%	112	100.00%	196	100.00%
3月	31	145	93.55%	93	100.00%	151	97.42%	124	100.00%	201	92.63%
下半期	182	869	95.49%	541	99.08%	886	97.36%	723	99.31%	1,256	98.59%
合計	365	1,711	93.75%	1,080	98.63%	1,768	96.88%	1,443	98.84%	2,530	99.02%

月	実稼働 日数	かんばら		いずみ		はら		あじさい		なでしこ	
		定員 5 人		定員 7 人		定員 6 人		定員 7 人		定員 7 人	
		延利用者数	稼働率	延利用者数	稼働率	延利用者数	稼働率	延利用者数	稼働率	延利用者数	稼働率
4月	30	148	98.67%	210	100.00%	165	91.67%	210	100.00%	193	91.90%
5月	31	149	96.13%	207	95.39%	175	94.09%	213	98.16%	199	91.71%
6月	30	150	100.00%	210	100.00%	172	95.56%	210	100.00%	197	93.81%
7月	31	153	98.71%	215	99.08%	170	91.40%	217	100.00%	209	96.31%
8月	31	152	98.06%	208	95.85%	176	94.62%	215	99.08%	196	90.32%
9月	30	148	98.67%	209	99.52%	167	92.78%	210	100.00%	200	95.24%
上半期	183	900	98.36%	1,259	98.28%	1,025	93.35%	1,275	99.53%	1,194	93.21%
10月	31	155	100.00%	217	100.00%	175	94.09%	215	99.08%	211	97.24%
11月	30	149	99.33%	210	100.00%	173	96.11%	207	98.57%	197	93.81%
12月	31	154	99.35%	217	100.00%	184	98.92%	216	99.54%	206	94.93%
1月	31	146	94.19%	208	95.85%	184	98.92%	214	98.62%	201	92.63%
2月	28	140	100.00%	196	100.00%	168	100.00%	196	100.00%	190	96.94%
3月	31	153	98.71%	217	100.00%	186	100.00%	217	100.00%	198	91.24%
下半期	182	897	98.57%	1,265	99.29%	1,070	97.99%	1,265	99.29%	1,203	94.43%
合計	365	1,797	98.47%	2,524	98.79%	2,095	95.66%	2,540	99.41%	2,397	93.82%

② 稼働状況(全体)

全体	月	4月	5月	6月	7月	8月	9月	上半期	
定員	延利用者数	1,626	1,641	1,654	1,695	1,655	1,639	9,910	
	稼働率	96.79%	94.53%	98.45%	97.64%	95.33%	97.56%	96.70%	
56人	月	10月	11月	12月	1月	2月	3月	下半期	合計
	延利用者数	1,711	1,650	1,710	1,663	1,556	1,685	9,975	19,885
	稼働率	98.56%	98.21%	98.50%	95.79%	99.23%	97.06%	97.87%	97.28%

③ 主な活動状況

ア 活動状況一覧

年	月	日	内 容	備 考
28	4	1	上野あじさい・上野なでしこ開所、昼食会	
		9	外出（やまゆり）（花見）	
		14	外出（しんざ）	
		16	外出（はら）	
		23	理容外出（いずみ）	
		24	ひだまりプール	
		29	河岸段丘ウォーク参加（3名）	
	5	3	外出（しんざ・ひまわり）（市内）	帰省残留者中心
		4	外出（やまゆり・はら・いずみ）（小千谷）	〃
		5	外出（上野・かんぱら）（小千谷）	〃
		8	ハッピークラブ（上野7名・かたくり1名参加）	
		14	外出（はら）	
		27	避難訓練（いずみ・しんざ・すずらん）	
		29	外出（いずみ）	
		31	避難訓練（やまゆり・かんぱら・はら）	
	6	1	避難訓練（上野・ひまわり・かたくり）	
		7	外出（しんざ）	
		12	理容外出（いずみ）	
		19	なかまの家運動会（42名）	
		26	ひだまりプール	
	7	1	七夕飾り（全GH）	
		16	外出（はら）	
		17	外出（いずみ）	
		24	ひだまりプール	
	8	3	住民健診（4名）	
		7	理容外出（いずみ）	
		9	理容外出（かんぱら）	
		11	夕食外出（いずみ）	
		12	なかまの家納涼会（上野）	
		21	夕食外出（いずみ）	
		25	十日町おおまつり見物（いずみ5名）	
		28	ひだまりプール	

9	10	外出（いずみ）	
	11	ハッピークラブ（上野7名・かたくり1名参加）	
	19	外出（上野）	
	24	外出（はら）	
	25	ひだまりプール	
	10	2 見学者案内（GH上野、かたくり）（小千谷市10名）	
		3 事業所訪問（白川きのこ）	
		5 夕食外出（ひまわり1名、しんざ1名）	
		8 GH説明会・見学者案内（上野）（工房なかさと）	
		8 外出（しんざ、やまゆり、ひまわり）	
		13 外出（しんざ）	
		15 外出（かんぱら）（みつば祭）	
		16 なかまの家文化祭参加（利用者1名）	
		18 婦人科検診（女性22名・なかまの家と合同）	
		22 外出（はら）	
		30 一般就労者日帰り旅行（7名）	
	11	3 外出（かたくり）（市内）	帰省残留者中心
		5 外出（やまゆり、ひまわり）	〃
		6 外出（かんぱら）（自慢祭）	〃
		9 インフルエンザ予防接種（かたくり）	
		10 外出（しんざ）	
		11 インフルエンザ予防接種（上野、はら）	
		13 外出（はら）	
		14 インフルエンザ予防接種（すずらん、やまゆり）	
		15 インフルエンザ予防接種（しんざ）	
		15 夕食外出（しんざ忘年会）	
		16 インフルエンザ予防接種（ひまわり、かんぱら）	
		16 夕食外出（かんぱら忘年会）	
		17 インフルエンザ予防接種（いずみ）	
		18 夕食外出（ひまわり忘年会）	
		19 外出（いずみ、しんざ）	
		23 外出（かんぱら）	
		23 保護者（長岡市から）面会来所対応	
		27 ひだまりプール	
		28 避難訓練（はら、上野、かたくり）	
		29 夕食外出（すずらん忘年会）	
		29 避難訓練（ひまわり、かんぱら、しんざ）	
		29 避難訓練（すずらん、やまゆり、いずみ）	
		30 特別支援学校保護者見学案内（上野）	
	12	10 外出（かたくり）	
		17 外出（しんざ、いずみ）	
		18 ひだまりプール	
		19 外出（しんざ）	
		22 理容外出（いずみ）	
		25 GH上野クリスマス会	
		31 外出（いずみ、やまゆり）	帰省残留者対応
29	1	3 外出（はら）	

		7	外出（やまゆり、ひまわり）	
		9	外出（かたくり）	
		12	事業所訪問（三好園四ツ宮）	
		18	外出（しんざ）	
		22	ひだまりプール	
		28	外出（はら）	
	2	1	事業所訪問（三好園四ツ宮）	
		4	外出（やまゆり、ひまわり）	
		8	外出（しんざ）	
		11	外出（しんざ、かんぱら）	
		16	外出（しんざ）	
		17	事業所訪問（三好園四ツ宮）	
		18	外出（ひまわり、すずらん）（雪まつり見物）	
		19	外出（いずみ）	
		25	外出（かたくり）	
		26	ひだまりプール	
		28	事業所訪問（山崎食品、みよし台、高橋パン）	
	3	1	事業所訪問（三好園四ツ宮）	
		3	事業所訪問（高橋クリーニング）	
		3	P Tリハビリ指導来所（しんざ）	
		9	外出（しんざ）	
		10	夕食外出（ひまわり、しんざ、上野各1名）	
		14	事業所訪問（高橋クリーニング、三好園四ツ宮）	
		15	利用者お別れ会（しんざ）	
		16	外出（かんぱら）	
		18	外出（かたくり）	
		19	外出（しんざ2名）	
		20	外出（しんざ1名）	
		21	事業所訪問（白川きのこ、三好園四ツ宮、高橋クリーニング）	
		25	ワークなごみ休日余暇支援送迎	
		26	ひだまりプール	

イ 日中活動状況

※人数重複

日中活動場所等	人数（人）	日中活動場所等	人数（人）
ワークセンターかわにし	18	平成園	1
ワークセンターなごみ	9	津山商店	1
なごみの家	8	三好園四ツ宮	1
ワークセンターあんしん	1	高橋パン	1
ケアセンターハーモニー	2	山崎食品	1
十日町市身体障害者福祉センター	1	（有）きのこハウス白川	2
三好園デイサービス	2	高橋クリーニング店	1
なかまの家	11		

(3) 事業内会議・研修等開催状況

① 事業内会議

	4月	5月	6月	7月	8月	9月	10月	11月	12月	1月	2月	3月	合計(回)
世話人会議	10	9	9	9	10	9	9	9	9	9	9	9	110
生活支援員会議	1	1	1	1	1	1	1	1	1	1	1	2	13

② 事業内研修

報告事項はありませんでした。

(4) 健康管理状況

① 入院状況

報告事項はありませんでした。

② 通院状況

		人数	通院回数	備 考
内科系	高血圧症	5	27	
	高脂血症	4	14	
	肝炎	1	2	
	心臓病	3	5	精密検査含む
	糖尿病	4	16	
	胃炎	1	8	
	便秘	8	12	
	その他	61	92	風邪・花粉症・検診再検、予防接種等
外科系	外科	1	5	
	整形外科	10	19	
	泌尿器科	1	25	
	脳外科	3	9	
	歯科	26	75	
その他	精神科	17	61	
	てんかん	3	4	
	皮膚科	27	64	
	眼科	4	4	
	耳鼻科	9	18	
	婦人科	24	24	
合 計		212	484	

Ⅲー２ 障害福祉サービス事業所なごみの家

1 事業所の概要

(1) 施設概要

施設の名称	障害福祉サービス事業所なごみの家
所在地	新潟県十日町市高山 1360 番地 2
設立年月日	平成 10 年 4 月 1 日
敷地面積	2, 391. 21 m ²
建物構造	本 体 : 鉄筋コンクリート構造 2 階建 作業棟 : 鉄骨構造 2 階建 倉 庫 : 軽量鉄骨 2 階建
延べ床面積	本 体 : 780. 80 m ² 作業棟 : 392. 90 m ² 倉 庫 : 98. 80 m ² 合計 : 1, 272. 50 m ²
施設長名	渡辺 孝雄
電話番号	025-752-5212
F A X 番号	025-752-0348
E-mail アドレス	info-nagomi@fuku-tokamachi. or. jp

(2) 実施事業

事業名	定員	指定年月日	事業所番号	事業実施地域
生活介護事業	18 人	平成 23 年 4 月 1 日	1511000018	十日町市、津南町
就労継続支援 B 型事業	22 人	平成 21 年 4 月 1 日	1511000018	十日町市、津南町
放課後等児童デイサービス事業	10 人	平成 25 年 10 月 1 日	1151000043	十日町市、津南町
日中一時支援事業				十日町市、津南町

(3) 職員の配置状況

事業名 職 種	生活介護		就労継続支援 B 型		放課後等デイ		全 体		
	職員	専任職員	職員	専任職員	職員	専任職員	職員	専任職員	合計
管理者	1						1		1
事務員	1						1		1
サービス管理責任者	1						1		1
児童発達支援管理責任者					1		1		1
支援員	2	2	2	6	1	5	5	13	18
看護師		1						1	1
合 計	5	3	2	6	2	5	9	14	23
嘱託医師	1								1

※兼務は省略（平成 29 年 3 月末日現在）

2 重点目標に対する取組結果

(1) 職員の育成

- ① 利用者、職員のニーズに対応した内部研修を実施します。
- ② 各種マニュアルの確認を行います。

<取組結果>

昨年度のサービスの自己評価結果から、年齢にあった呼称が出来ていない等の人権擁護意識が低い面が見られました。そのため、職員会議において人権擁護や支援者の姿勢等の研修を行いました。職員全員までに意識が浸透するには至りませんでした。

また、個別支援計画が数値を出すためだけのもので、利用者の支援に生かされにくい構造になっており、個別支援計画の在り方に課題があることが分かりました。

(2) サービスの自己評価

サービスの自己評価とその結果を受けた改善を推進します。

<取組結果>

1月に自己評価を行い1月の職員会議で確認を行いました。結果は昨年に比べれば全般的に良くなっていますが、呼称（あだ名や〇〇ちゃん付けで呼ぶ）等の人権擁護意識が改善されていませんでした。このような「心理的虐待」と、「利用者の尊厳と支援」が低評価なため、職員の人権擁護意識変革と個別支援計画のあり方や記録の取り方等の改善に更に取り組まなければならないと感じました。

(3) 安定した事業運営

安定した事業運営のため、適正な利用者確保に努めます。

<取組結果>

生活介護の定員18人、就労継続支援B型の定員22人で事業展開をしてきました。今年度の結果として、1日の平均利用率が生活介護20.57人、就労継続支援B型23.72人と両事業とも100%を超える実績になっています。

しかし、就労継続支援B型事業の製菓作業においては、生産性を上げるために職員が動かなければならず利用者への支援が滞る、生活介護においては適切な支援が展開できないことから利用者が問題行動を起こし、その支援をするための過剰な職員配置になっている等の課題が見受けられます。

3 事業の状況

(1) 生活介護事業

定員は18人ですが、実利用者23名（男性11名、女性12名）の利用となりました。外部講師による音楽クラブ、美術クラブ、理学療法士、作業療法士指導のもと

での機能訓練、月1回程度の外出、レクリエーション、お誕生日会等を通し、一人ひとりの障害状況や個々の能力に応じた活動が出来るよう様々な日課を用意し提供しました。また希望者には週1回の入浴支援を行い本人の清潔保持だけでなくご家族の負担軽減にも努めました。

・今年度の事業状況（定員18名）

項 目	4 月	5 月	6 月	7 月	8 月	9 月	10 月
稼働日（日）	20	21	22	20	22	21	20
利用者数（人）	23	23	23	23	23	23	23
延べ利用者（人）	407	386	462	418	450	484	429
1日平均（人）	20.35	18.38	21.00	20.90	20.45	23.05	21.45
稼働率（％）	113.06	102.12	116.67	116.11	113.64	128.04	119.17
項 目	11 月	12 月	1 月	2 月	3 月	今年度	前年度
稼働日（日）	20	22	19	20	22	249	248
利用者数（人）	23	23	23	23	23		
延べ利用者（人）	422	436	373	402	453	5,122	5,199
1日平均（人）	21.10	19.82	19.63	20.10	20.59	20.57	20.96
稼働率（％）	117.22	110.10	109.06	111.67	114.39	114.28	116.47

・工賃支払状況（生活介護）

	今年度		前年度	
	人数（人）	工賃（円）	人数（人）	工賃（円）
上半期	137	130,600	138	133,600
下半期	138	341,800	138	362,000
合 計	275	472,400	276	495,600
1人当たり平均工賃月額		1,718		1,796

（2）就労継続支援B型事業

新規利用者はなく、定員22名のところ26名の利用者と事業を開始しました。しかし、6月からグループホーム利用者の方が利用開始となり27名になり、8月には利用者本人の課題に対する職員の対応の悪さから1名が自己退所し、10月には相談支援事業所からの紹介で1名の方が利用を開始しましたが、他利用者とのトラブルから11月に退所していただき、結果的には26名（男性18名、女性8名）の方の利用になりました。

退所した2名の方は精神疾患があり、知的障がいを中心に支援を行ってきた当施設の職員の支援体制に課題があり、今後は知的障がい以外の支援方法を学んでいく必要性を感じました。

生産活動は下請け作業や製菓作り、施設外就労、県、市からの委託作業、トイレトペーパーの仕入れ販売等を例年通り継続して行いました。

・今年度の事業状況（定員 22 名）

項 目	4 月	5 月	6 月	7 月	8 月	9 月	10 月
稼働日（日）	20	21	22	20	22	21	20
利用者数（人）	26	26	27	27	27	26	27
延べ利用者（人）	485	458	550	488	498	492	512
1 日平均（人）	24.25	21.81	25.00	24.40	22.64	23.43	25.60
稼働率（％）	110.23	99.13	113.64	110.91	102.89	106.49	116.36
項 目	11 月	12 月	1 月	2 月	3 月	今年度	前年度
稼働日（日）	20	22	19	20	22	249	248
利用者数（人）	27	26	26	26	26		
延べ利用者（人）	471	502	456	454	541	5,907	5,825
1 日平均（人）	23.55	22.82	24.00	22.70	24.59	23.72	23.49
稼働率（％）	107.05	103.72	109.09	103.18	111.78	107.83	106.76

・工賃支払状況（就労継続支援B型事業）

	今年度		前年度	
	人数（人）	工賃（円）	人数（人）	工賃（円）
上半期	157	1,407,874	156	1,422,606
下半期	153	2,438,341	156	2,396,016
合 計	310	3,846,215	312	3,818,622
1 人当たり平均工賃月額		12,407		12,239

（3）放課後等デイサービス事業

定員 10 名に対して今年度は 22 名の登録をいただき、平均利用率が 9.87 人、平均稼働率 98.77％という結果になりました。しかし、放課後と学校休業日の利用人数に幅があり、とりわけ学校休業日の営業には人員、スペース等の確保をするのに苦慮しましたが、夏休みは市の協力を得て特別支援学校（学級）の介助員からパート職員として勤務していただくことができました。また、当日のキャンセルも多くあり、職員が過剰気味な時はパート職員から休んでもらう等の対応をしていただきました。

支援では、児童発達支援計画に基づき、日常的な活動の他、おやつの後片付けや部屋の掃除を通して、身の自立やコミュニケーション能力の向上等を目標に支援してきました。今後は家庭や学校とのさらなる連携を行うとともに、障がい児への支援技術を習得する等のより良い支援を目指し取り組んでいきます。

・今年度の事業状況（定員 10 名）

項 目	4 月	5 月	6 月	7 月	8 月	9 月	10 月
稼働日（日）	22	21	24	21	22	22	22
利用者数（人）	18	16	15	22	21	16	17
延べ利用者（人）	209	190	217	217	274	220	209
1 日平均（人）	9.50	9.05	9.04	10.33	12.45	10.00	9.50
稼働率（％）	95.00	90.48	90.42	103.33	124.55	100.00	95.00
項 目	11 月	12 月	1 月	2 月	3 月	今年度	前年度
稼働日（日）	22	22	20	20	23	261	263
利用者数（人）	18	22	22	17	22		
延べ利用者（人）	206	196	197	197	246	2,578	2,180
1 日平均（人）	9.36	8.90	9.85	9.85	10.70	9.87	8.29
稼働率（％）	93.64	89.09	98.50	98.50	106.96	98.77	82.89

（４）日中一時支援事業

職員体制が整っていないことから、積極的な取り組みを行わなかったため、実績はありませんでした。

４ 事業活動上の重要事項

（１）事故

① 支援事故

事業名	今年度（件）			前年度（件）
	上半期	下半期	合 計	
生活介護事業	0	0	0	1
就労継続支援B型事業	0	2	2	0
放課後等デイサービス	0	0	0	0
合 計	0	2	2	1

② 交通事故

報告事項はありませんでした。

（２）苦情

事業名	今年度（件）			前年度（件）
	上半期	下半期	合 計	
生活介護事業	1	0	1	1
就労継続支援B型事業	1	0	1	0
放課後等デイサービス	1	0	1	1
合 計	3	0	3	2

(3) 拘束

報告事項はありませんでした。

(4) ボランティアの活動状況

項 目	今年度			前年度
	上半期	下半期	合 計	
日数 (日)	0	8	8	0
延べ人数 (人)	0	8	8	0

(5) 重要事項に関する取組み

① 会議

会議名	今年度 (回)			前年度(回)
	上半期	下半期	合計	
職員会議	6	6	12	12
調整会議 (班長会議)	0	0	0	12
生活班会議	6	6	12	12
就活班会議	6	6	12	12
放課後デイサービス会議	4	6	10	10
給食会議	6	6	12	12
合 計	28	30	58	70

② 委員会

報告事項はありませんでした。

③ 研修

ア 法人研修

開催月日	研修名	人 数
4 月 15 日	新規採用職員フォローアップ研修	1
4 月 28 日	人事考課 被考課者研修	2
5 月 23 日	リスクマネジメント研修	7
6 月 17 日	権利擁護研修	12
7 月 5, 6 日	新規採用職員研修	1
7 月 8 日	新規採用職員フォローアップ研修	1
7 月 14 日	障害分野研修 第 1 回意思決定支援研修	11
7 月 27 日	指導的職員研修	2
8 月 18 日	管理者研修	1
8 月 22 日	人事考課 フォローアップ研修	5
8 月 26 日	人事考課 フォローアップ研修	2
9 月 12 日	役職員研修	1

9月15日	障害分野研修 第2回意思決定支援研修	4
12月13日	腰痛予防	5
2月22日	法人職員研究発表会	9
合 計		64

イ 施設内研修

開催月日	研修名	人 数
4月27日	職業倫理、呼称について	15
6月22日	研修報告「リスクマネジメント 知的障がい者事故防止」	15
7月27日	社会福祉の現場で働くということ	15
8月30日	支援者の姿勢と意識	15
9月28日	利用者への取り組み（事例検討）	15
10月26日	利用者への取り組み（事例検討）	15
1月24日	サービスの自己評価の確認と検討	15
2月28日	事業再編と利用者への支援の在り方について	15
3月29日	セルフリーダーシップについて	15
合 計		135

ウ 施設外研修

開催月日	研修名	日数	場所	人数	主催
5月30日	県知的障害者福祉協会 施設長会議	1	新潟市	1	県知的障害福祉 協会
6月3日	給食衛生管理セミナー	1	南魚沼市	1	津山商店
6月16日	社会福祉施設新人職員 研修	1	三条市	2	県社協
6月20日	社会就労センター連絡 協議会総会	1	新潟市	1	県社会就労セン ター連絡協議会
7月21日	関東社会就労センター 協議会研究大会	2	新潟市	1	関東社会就労セ ンター協議会
8月5日	ふれあいの丘支援学校 公開講座	1	十日町市	2	ふれあいの丘支 援学校
9月23日	県知的障害者福祉協会 施設長会議・合同部会	1	長岡市	1	県知的障害福祉 協会
12月7日	H28 中越地区サビ管・自 発管現認研修	1	長岡市	2	中越地区サビ管 ネットワーク
合 計		9		11	

④ 防災訓練

開催月日	訓練名	概 要
4 月 26 日	避難訓練	
5 月 24 日	避難訓練	
6 月 20 日	避難訓練	
7 月 26 日	避難訓練	
8 月 22 日	避難訓練	
9 月 21 日	夜間通報訓練	エンゼル妻有との合同訓練
10 月 26 日	避難訓練	
11 月 30 日	避難訓練	
12 月 28 日	避難訓練	
1 月 24 日	避難訓練	
3 月 29 日	避難訓練	

⑤ ボランティアの受け入れ

月	4 月	5 月	6 月	7 月	8 月	9 月
日 数	0	0	0	0	0	0
延べ人数	0	0	0	0	0	0
月	10 月	11 月	12 月	1 月	2 月	3 月
日 数	0	0	2	0	0	6
延べ人数	0	0	2	0	0	6
主な活動内容 ・放課後等デイサービス活動参加				来所日数	8	
				延人数合計	8	

⑥ 実習生、職場体験受け入れ

開始日	終了日	人数	日数	計	学校・所属
6 月 13 日	6 月 24 日	1	10	10	小出特別支援学校川西分校
6 月 13 日	6 月 17 日	1	5	5	小出特別支援学校川西分校
6 月 20 日	6 月 24 日	1	5	5	小出特別支援学校川西分校
6 月 27 日	7 月 1 日	1	5	5	小出特別支援学校川西分校
7 月 12 日	7 月 13 日	2	2	4	南中学校
8 月 22 日	9 月 5 日	1	12	12	和光大学
9 月 27 日	9 月 28 日	1	2	2	小出特別支援学校川西分校
11 月 6 日	11 月 22 日	3	5	15	小出特別支援学校川西分校
11 月 14 日	11 月 18 日	1	5	5	小出特別支援学校川西分校
11 月 21 日	11 月 25 日	1	5	5	小出特別支援学校川西分校
2 月 20 日	3 月 7 日	2	12	24	北陸福祉保育専門学院
合 計		15	68	92	

⑦ 事故

ア 支援上の事故

発生日	性別	年齢	部署	事故等の内容・原因	再発防止策
10月4日	女	35	就労継続支援B型	利用者同士の口論から、怒ってガラスを割りました。	利用者への見守りを行うと共に、ガラスからアクリル板に変更しました。
10月14日	男	44	就労継続支援B型	薪割作業中に職員がどけた薪が利用者の指に当たり、左小指を1.5cm程切傷しました。	利用者に危険がないか、事前に職員が確認を行うことを徹底するようにしました。

イ 車輜事故

報告事項はありませんでした。

⑧ 苦情（合計3件）

発生日	部署	苦情の内容・原因	再発防止策
5月28日	就労継続支援B型	白い作業ズボンは汚れるから黒っぽいものを買ってもらおうように職員が本人に言ったことで、本人が新しい物を買う気になっていて困る。併せて、家では洗濯しているし、清潔な状態だから買わなければいけないような状態ではないとの電話がありました。	家族からの報告をもとに、新しいものを買う必要がないことを本人に説明しました。全職員が言葉を考えて、利用者本人が混乱しない伝え方を徹底しました。
6月15日	放課後等デイサービス	「利用料を持たせた」と連絡帳に記載してあったが、お金（封筒）が見つからなかったため、家族に伝えました。家族が確認のために来所し探したところ、本人の荷物置き場から封筒が見つかりました。きちんと確認をするように注意を受けました。	利用料のやり取りは利用者経由でなく、送迎等の時間を利用し職員が家族から直接受け取るようにしました。
8月3日	生活介護	GHいずみの送迎時にワークかわにしの送迎と一緒にいるため、「スナック花菱」の前に駐車し乗車していたら、迷惑になるから店の前の駐車は止めて欲しいとの連絡がありました。	ワークかわにしと協議し、送迎時間をずらし、同時に駐車しないようにしました。

⑨ 拘束

報告事項はありませんでした。

(6) 食事の状況

① 事業別食数

月	食事提供加算該当食		
	生活介護	就労継続B	合 計
4 月	404	484	888
5 月	368	428	796
6 月	461	549	1,010
7 月	418	486	904
8 月	449	481	930
9 月	426	474	900
上半期	2,526	2,902	5,428
10 月	413	496	909
11 月	422	446	868
12 月	422	465	887
1 月	353	414	767
2 月	401	436	837
3 月	432	495	927
下半期	2,443	2,752	5,195
合計	4,969	5,654	10,623

② 給食形態等

形態	常食	胃潰瘍食	ダイエット食	きざみ食	弁当持参	合計
人数 (人)	49	0	0	0	0	49

○ 事業別報告

1 生活介護事業、就労継続支援B型事業

(1) 利用者の状況

① 入退所状況

	入 所	退 所	適 用
男性	6月6日		就労継続支援B型
男性		8月31日	就労継続支援B型
男性	10月3日		就労継続支援B型
男性		11月11日	就労継続支援B型
合計	2	2	

② 年齢別状況

		20未満	20～29	30～39	40～49	50～59	60～64	65以上	合 計	平均年齢（歳）	
生活 介護	男	0	3	4	3	1	0	0	11	36.70	35.70
	女	0	5	4	1	1	1	0	12	35.50	
就労継 続B型	男	0	3	6	4	4	0	1	18	40.60	43.04
	女	0	1	1	1	1	3	1	8	46.22	
合計		0	12	15	9	7	4	2	49		
		0.00%	24.49%	30.61%	18.37%	14.29%	8.16%	4.08%	100.00%		

③ 出身市町村状況

		十日町市	津南町	その他	計	合計（人）
生活介護	男	10	1	0	11	23
	女	11	1	0	12	
就労継続B型	男	18	0	0	18	26
	女	8	0	0	8	
合計		47	2	0	49	49

④ 在籍年数状況

		1年未満	1～3年未満	3～5年未満	5～10年未満	10～15年未満	15～20年未満	20年以上	合 計	平均在籍年数	
生活介護	男	0	1	0	3	3	4	0	11	11.80	11.26
	女	0	3	1	2	3	3	0	12	9.30	
就労継続B型	男	1	1	0	2	2	12	0	18	15.40	13.77
	女	0	0	1	2	0	5	0	8	12.20	
合計		1	5	2	9	8	24	0	49		
		2.04%	10.20%	4.08%	18.37%	16.33%	48.98%	0.00%	100.00%		

⑤ 身体状況

ア 障害支援区分状況

		非該当	区分1	区分2	区分3	区分4	区分5	区分6	未判定	合 計
生活介護	男	0	0	0	0	9	1	1	0	11
	女	0	0	0	1	8	3	0	0	12
就労継続B型	男	0	0	1	3	4	1	0	9	18
	女	0	0	2	1	2	0	0	3	8
合 計		0	0	3	5	23	5	1	12	49

イ 重複障害状況

		体幹	肢体	視覚	聴覚	言語	てんかん	発達障害	精神疾患
生活介護	男	0	2	0	0	0	0	0	0
	女	0	2	0	1	0	0	0	0
就労継続B型	男	0	2	0	1	0	0	0	0
	女	0	1	0	0	0	0	0	0
合 計		0	7	0	2	0	0	0	0

(人数重複)

⑥ 各種手帳並びに年金受給状況

		療育手帳 A	療育手帳 B	障害基礎 年金1級	障害基礎 年金2級	身障手帳	精神障害者手帳
生活介護	男	8	3	7	4	2	0
	女	12	0	12	0	2	0
就労継続B型	男	10	7	0	0	1	0
	女	3	4	0	0	1	0
合 計		33	14	19	4	6	0

⑦ 利用者負担上限月額状況

		0 円	1,500 円	24,600 円	37,200 円	その他	合 計
生活介護	男	11	0	0	0	0	11
	女	12	0	0	0	0	12
就労継続 B型	男	18	0	0	0	0	18
	女	8	0	0	0	0	8
合 計		49	0	0	0	0	49

(2) 事業実施状況

① 稼働状況

月	実稼働日数	生活介護		就労継続B型		事業所全体	
		定員18人		定員22人		総定員40人	
		延べ利用者数	稼働率	延べ利用者数	稼働率	延べ利用者数	稼働率
4月	20	407	113.06%	485	110.23%	892	111.50%
5月	21	386	102.12%	458	99.13%	844	100.48%
6月	22	462	116.67%	550	113.64%	1,012	115.00%
7月	20	418	116.11%	488	110.91%	906	113.25%
8月	22	450	113.64%	498	102.89%	948	107.73%
9月	21	484	128.04%	492	106.49%	976	116.19%
上半期	126	2,607	114.95%	2,971	107.18%	5,578	110.67%
10月	20	429	119.17%	512	116.36%	941	117.63%
11月	20	422	117.22%	471	107.05%	893	111.63%
12月	22	436	110.10%	502	103.72%	938	106.59%
1月	19	373	109.06%	456	109.09%	829	109.08%
2月	20	402	111.67%	454	103.18%	856	107.00%
3月	22	453	114.39%	541	111.78%	994	112.95%
下半期	123	2,515	113.60%	2,936	108.50%	5,451	110.79%
合計	249	5,122	114.28%	5,907	107.83%	11,029	110.73%

② 日中一時支援事業実績

報告事項はありませんでした。

③ 主な活動状況

年	月	日	内 容	備 考
28	4	11	イエローレシート販売	
		27	避難訓練	
	5	2	南の森コンサート（南中学校）	
		3	きものまつり販売	
		9	健康診断	
		11	胸部X線検査	
		20	日帰り旅行（就労継続B）	
		25	避難訓練	
		27	日帰り旅行（就労継続B）	
	6	10	歯科医師会ボランティアによる歯科検診	
		22	避難訓練	
		28	保護者懇談会（生活介護）	
	7	7	保護者懇談会（就労継続B）	
		10	「みんなの学校」上映会販売	
		27	避難訓練	
		28	十日町市OT来所指導（生活介護）	

	8	10	昼食外出（就労継続B）	
		11	イエローレシート販売	
		24	昼食外出（就労継続B）	
		30	避難訓練	
	9	7	水沢公民館健康作り応援団販売	
		21	避難訓練（エンゼル妻有との合同訓練）	夜間通報訓練
	10	9	世田谷パン祭り販売	
		10	なかまの家収穫祭販売	
		11	イエローレシート販売	
		15	みつば祭	
		26	避難訓練	
		30	福祉まつり2016販売	
	11	11	内科検診、インフルエンザ予防接種	
		23	エンゼル祭販売	
		25	H28新潟県特別支援学校知的障害教育研究会研修会販売	
		30	避難訓練	
	12	10	クリスマス会	
		28	避難訓練	
29	1	11	イエローレシート販売	
		24	避難訓練	
	2	18	十日町雪まつり販売（いっぷく広場）	
		19	十日町雪まつり販売（いっぷく広場）	
	3	9	年度末慰労会（就労継続B）	
		11	保護者会臨時総会（保護者会解散）	
		17	年度末慰労会（生活介護）	
		29	避難訓練	

④ 就労支援事業活動状況

ア 職場体験

月	白川きのこ		月	白川きのこ	
	人数	日数		人数	日数
4月	31	17	10月	56	20
5月	22	12	11月	58	20
6月	49	17	12月	54	21
7月	43	15	1月	44	19
8月	45	16	2月	46	20
9月	53	18	3月	60	21
上半期	243	95	下半期	318	121
合 計				561	216

イ 工賃支払状況

(単位：円)

	全 体		生活介護		就労継続支援B型	
	人数(人)	工賃(円)	人数(人)	工賃(円)	人数(人)	工賃(円)
4月	49	232,083	23	21,400	26	210,683
5月	48	211,939	22	21,000	26	190,939
6月	50	228,730	23	21,800	27	206,930
7月	49	220,575	23	22,000	26	198,575
8月	49	201,386	23	22,200	26	179,186
(夏季手当)	—	224,491	—	0	—	224,491
9月	49	219,270	23	22,200	26	197,070
上半期	294	1,538,474	137	130,600	157	1,407,874
10月	49	227,911	23	21,800	26	206,111
11月	48	215,827	23	22,000	25	193,827
12月	48	213,594	23	21,200	25	192,394
(冬季手当)	—	219,707	—	0	—	219,707
1月	49	220,232	23	20,800	26	199,432
2月	48	204,997	23	21,200	25	183,797
3月	49	217,667	23	21,800	26	195,867
(期末手当)	—	1,260,206	—	213,000	—	1,047,206
下半期	291	2,780,141	138	341,800	153	2,438,341
合計	585	4,318,615	275	472,400	310	3,846,215
平均		7,382		1,718		12,407

ウ 就労支援事業活動収支

	施設外	自主製品	下請	販売	工賃	合計
事業収入	343,435	3,524,811	2,539,693	5,691,172		12,099,111
事業支出	21,982	2,686,011	388,937	4,683,566	4,318,615	12,099,111
差引	321,453	838,800	2,150,756	1,007,606		0

エ 施設外就労実績

就労継続支援B型					
月	ハピネス		月	ハピネス	
	人数	日数		人数	日数
4月	6	2	10月	17	3
5月	10	2	11月	5	1
6月	75	11	12月	0	0
7月	48	7	1月	0	0
8月	70	10	2月	104	16
9月	61	8	3月	84	12
上半期	270	40	下半期	210	32
合 計				480	72

オ 製品販売売上実績

	イベント販売		備考
	売上	日数	
4月	2,600	1	イエローレシート販売
5月	34,700	1	きものまつり
6月	0	0	
7月	16,950	1	みんなの学校上映会
8月	6,700	1	イエローレシート販売
9月	12,900	1	水沢公民館健康作り応援団
上半期	73,850	5	
10月	153,600	5	世田谷パン祭り、なかまの家収穫祭他
11月	26,650	2	エンゼル祭、知的障害教育研究会
12月	0	0	
1月	800	1	イエローレシート販売
2月	10,950	2	十日町雪まつり
3月	0	0	
下半期	192,000	10	
合計	265,850	15	

⑤ 日中活動内容

ア 施設外就労

(敬称略)

No	事業所名	活 動 内 容	備 考
1	ハピネス	ぞうり、ブーツ磨き等	

イ 施設外支援

報告事項はありませんでした。

ウ 受託作業

(敬称略)

No	事業所名	活 動 内 容	備 考
1	織物組合加工部	新聞貼り	
2	マイル	きのこパックシール貼り	
3	ハピネス	箱折り、草履・雪駄・ブーツ磨き	
4	バイオファーム庭野	きのこキャップのウレタン交換、巻紙	
5	カネコ工業	シート切り、杭作り	
6	柳産業	きのこキャップのウレタン交換、巻紙	
7	越後製菓	鏡餅飾り作り	
8	根茂レース	糸ほぐし	
9	信濃クミ	部品シール貼り	
10	大東紡	羊毛布団端切れ仕分	
11	S Dコーポレーション	箱折り	
12	個人農家	苗箱洗い	
13	十日町市	シルバーポストカード、公園掃除、ラミネート加工	
14	新潟県	保健所庁舎内掃除、イベント受付でプログラム配布	

⑥ 自主製品

No	商 品 名	備 考
1	酒粕マドレーヌ	
2	きなこクッキー	
3	すのーぼーる	
4	ラスク（かぼちゃ、さつまいも）	
5	うの花クッキー（プレーン、コーヒー、ココア、ごま）	
6	ユートピアクッキー	
7	スマイルクッキー	
8	おうくんかえんちゃん	
9	シェフの米粉パン（バケット、ミルクロール）	
10	米粉パン（食パン、いもあん、チョコ等各種）	
11	シフォンケーキ	
12	アクリルたわし	
13	刺し子	

⑦ 訪問販売先

(敬称略)

No	事業所名		備 考
1	十日町小学校・ふれあいの丘支援学校	月1回	
2	川西高校・小出特別支援学校川西分校	月1回	
3	十日町保健所	月1回	
4	十日町市役所	月2回	
5	わっかふえ	週1回	
6	三好園しんざ	2、3か月に1回	

⑧ 委託販売先

(敬称略)

No	店舗名	場所
1	千手温泉千年の湯	川西地区
2	クロス10	道の駅内
3	J Aじろばた	川西コミュニティー広場内
4	市役所売店	十日町地区
5	ベジパーク	十日町地区
6	キジマ燃料店	十日町地区
7	ベルナティオ（フォーラムセンター）	水沢地区
8	十日町駅売店(十日町市観光協会)	十日町地区
9	ベルナティオ	水沢地区

(3) 健康管理状況

実施日	内 容	備 考
5月9日	健康診断（血液検査、心電図測定、尿検査）	
5月11日	胸部レントゲン撮影	
6月10日	歯科検診（歯科医師会）	
11月11日	内科検診（田中囑託医）	

2 放課後等デイサービス事業

(1) 利用者の状況

		支援学校	十小	川治小	高等部	計
放課後 デイ	男	5	0	0	0	5
	女	7	1	2	3	13

十日町市	津南町	その他
4	1	0
12	0	1

(2) 事業実施状況

① 稼働状況 (定員：10名)

月	稼働日	延べ利用者数			稼働率	送迎回数
		放課後	1日	合計		
4月	22	138	71	209	95.00%	149
5月	21	173	17	190	90.48%	114
6月	24	206	11	217	90.42%	133
7月	21	131	86	217	103.33%	157
8月	22	8	266	274	124.55%	262
9月	22	207	13	220	100.00%	114
上半期	132	863	464	1,327	100.53%	929
10月	22	191	18	209	95.00%	113
11月	22	195	11	206	93.64%	107
12月	22	141	55	196	89.09%	124
1月	20	164	33	197	98.50%	119
2月	20	164	33	197	98.50%	121
3月	23	160	86	246	106.96%	151
下半期	129	1,015	236	1,251	96.98%	735
合計	261	1,878	700	2,578	98.77%	1,664

○放課後利用
14:00～18:00
○1日利用
8:30～16:30

② 主な活動状況

月	内 容
4月	創作活動、集団活動、おやつ作り
5月	創作活動、集団活動、おやつ作り
6月	創作活動、集団活動、おやつ作り
7月	創作活動、集団活動、おやつ作り、外出
8月	創作活動、集団活動、おやつ作り、昼食作り、喫茶・お祭り外出、外出
9月	創作活動、集団活動、おやつ作り
10月	創作活動、集団活動、おやつ作り
11月	創作活動、集団活動、おやつ作り
12月	創作活動、集団活動、おやつ作り、昼食作り、外出
1月	創作活動、集団活動、おやつ作り、昼食作り、外出
2月	創作活動、集団活動、おやつ作り
3月	創作活動、集団活動、おやつ作り、外出

Ⅲ－３ 障害福祉サービス事業所ワークセンターなごみ

1 事業所の概要

(1) 施設概要

事業所の名称	ワークセンターなごみ
所在地	新潟県十日町市八箇甲 354 番地 7
設立年月日	平成 19 年 4 月 1 日
敷地面積	1, 589. 27 m ²
建物構造	鉄骨構造 2 階建（耐火建築物、耐震構造）
延べ床面積	651. 02 m ²
管理者名	村山 和義
電話番号	025-750-1010
FAX 番号	025-750-5761
E-mail アドレス	info-work_nagomi@fuku-tokamachi.or.jp
従たる事業所の名称	わかふえ
所在地	新潟県十日町市本町 2 丁目 333 番地 1
設立年月日	平成 28 年 4 月 1 日

(2) 実施事業

事業名	定員	指定年月日	事業所番号	事業実施地域
就労移行支援事業	6 人	平成 25 年 4 月 1 日	1511000117	十日町市、津南町
就労継続支援 B 型事業	34 人	平成 25 年 4 月 1 日	1511000117	十日町市、津南町
日中一時支援事業				十日町市、津南町

(3) 職員の配置状況

事業名 職 種	就労移行支援		就労継続支援 B 型		全 体		
	職員	専任職員	職員	専任職員	職員	専任職員	合 計
管理者	1				1		1
事務員	1				1		1
サービス管理責任者			1		1		1
支援員		2	3	10	3	12	15
合 計	2	2	4	10	6	12	18
嘱託医師	1						1

※兼務は省略（平成 29 年 3 月末日現在）

2 重点目標に対する取組結果

(1) 一般就労を支援します。

- ① 一般就労移行者3名を目標に支援します。
- ② 就労移行プロセスを検討し実践します。
- ③ 個々の能力把握を行い、職業準備性の向上を図ります。

<取組結果>

- ① 一般就労移行者は、目標の3名には達しませんでした。職場実習、トライアル雇用を経て、就労移行利用者1名が11月に就職することができ、3月末現在定着支援を継続中です。
- ② 就労移行プロセスの検討は未実施です。
- ③ 職業準備性の向上も未実施です。個々の能力把握を行い、それぞれの移行プロセスの作成が課題です。

(2) 工賃向上を図ります。

- ① 平均工賃月額16,000円を目指します。
- ② 就労支援事業収益増収のため、自主製品の開発と販路拡大を図ります。
- ③ 工賃規程、評価基準の見直しを行います。

<取組結果>

- ① 両事業利用者合わせて平均工賃月額は16,556円となり、目標額を達成しました。
- ② 製菓部門における新たな商品開発や販売先の開拓、受託作業請負先の開拓を行い、収益増収と作業量確保に努めました。自主製品収入は製菓を中心に増収できましたが、受託作業や施設外就労で減収となりました。
- ③ 年度当初に工賃支給方法の変更を検討し、これまでの施設外支援に加え、5月分工賃から施設外就労や従たる事業所等での作業を工賃に反映することとしました。課題である評価基準の見直しは未実施です。

(3) 日中活動の充実を図ります。

- ① 個々の能力、興味を勘案した作業活動を提供します。
- ② イベント販売への利用者の参加を促進します。
- ③ 健康管理、余暇支援等を含めた、生活支援を実施します。
- ④ 土曜営業の完全実施を検討します。

<取組結果>

①及び③は在籍する利用者状況の多様化により、作業活動や生活支援においても個々に合わせた多様なメニューやサービス提供が求められていますが、体力作り等の個別メニューの提供は行いましたが、限られた作業種やマンパワーの中、十分なサービス提供はできませんでした。

- ② イベント販売も工賃向上の取り組みであるということを再認識し、当事者である利用者の参加を積極的に進めました。上半期は、平日、休日問わず14か所のイベント販売に延21名の利用者が参加しました。また、休日の販売参加を工賃に反映するように変更しました。
- ④ 従たる事業所の開設があり、主たる事業所における土曜日営業を昨年度の試行結果を踏まえ検討する予定でしたが、利用者ニーズの低さや職員体制の課題等もあり、検討は見合わせました。

3 事業の状況

(1) 就労移行支援事業

年度初めに特別支援学校卒業生を受け入れ、3名でスタートしました。年度途中で2名の新規利用契約もありましたが、年度末現在3名の利用となりました。1名が9月下旬からトライアル雇用につながり、11月に就労することができました。近年、精神保健福祉手帳所持者の利用希望が増加しており、疾病の理解や専門的支援技術等、支援者の知識向上が求められます。

・今年度の事業状況（定員6名）

項 目	4 月	5 月	6 月	7 月	8 月	9 月	10 月
稼働日（日）	21	20	22	20	22	21	20
利用者数（人）	3	3	5	5	5	5	6
延べ利用者（人）	60	57	93	90	95	95	90
1日平均（人）	2.86	2.85	4.23	4.50	4.32	4.52	4.50
稼働率（%）	47.62	47.50	70.45	75.00	71.97	75.40	75.00
就労移行（人）	0	0	0	0	0	0	0
項 目	11 月	12 月	1 月	2 月	3 月	今年度	前年度
稼働日（日）	21	22	19	20	23	251	256
利用者数（人）	6	5	3	3	3		
延べ利用者（人）	83	82	50	52	62	909	936
1日平均（人）	3.95	3.73	2.63	2.60	2.70	3.62	3.66
稼働率（%）	65.87	62.12	43.86	43.33	44.93	60.36	60.94
就労移行（人）	1	0	0	0	0	1	4

・工賃支払状況（就労移行支援事業）

	今年度		前年度	
	人数	工賃	人数	工賃
上半期	26	371,469	29	558,987
下半期	24	433,841	19	463,353
合 計	50	805,310	48	1,022,340
1人当たり平均工賃月額		16,106		21,299

(2) 就労継続支援B型事業

年度初めの38名の利用者数が、年度途中で4名の新規契約と1名の契約解除があり年度末現在41名と、定員を7名上回る契約者数となっています。平均年齢が44歳、60歳以上が7名（17.07%）19歳から77歳までの幅広い年齢層の利用者が在籍しており、求められる活動も作業活動に限らず多様化しています。

今年度より定員5名で従たる事業所を開設し、喫茶営業、弁当宅配、授産製品販売を行いました。年間の延べ利用者数は999名、稼働率65.72%、1日平均利用者数3.29人という実績となりました。喫茶収入は、来客数3,292人（月平均274人）で、喫茶売上855,580円（月平均71,298円）、授産品売上444,773円（月平均37,064円）となりました。特に冬期間の来客者数減少が目立ちました。弁当収入は、総数5,927食（月平均493食）で、売り上げとしては1,659,580円となりましたが、食材料費を差引くと178,398円（月平均14,866円）の利益となりました。

喫茶は、少しずつではありますが固定客や新規顧客も増えつつあり、さらに認知度を上げることとメニューの充実が求められます。弁当宅配では、包括支援センターからの依頼で高齢者世帯の昼食として提供するケースもありました。

・今年度の事業状況（定員34名）

項 目	4 月	5 月	6 月	7 月	8 月	9 月	10 月
稼働日（日）	21	20	22	20	22	21	20
利用者数（人）	39	39	39	39	39	40	40
延べ利用者（人）	736	709	814	756	771	793	742
1日平均（人）	35.05	35.45	37.00	37.80	35.05	37.76	37.10
稼働率（%）	103.08	104.26	108.82	111.18	103.07	111.06	109.12
就労移行（人）	0	0	0	0	0	0	0
項 目	11 月	12 月	1 月	2 月	3 月	今年度	前年度
稼働日（日）	21	22	19	20	23	251	256
利用者数（人）	40	40	41	41	41		
延べ利用者（人）	761	786	696	751	823	9,138	8,562
1日平均（人）	36.24	35.73	36.63	37.55	35.78	36.41	33.45
稼働率（%）	106.58	105.08	107.74	110.44	105.24	107.08	98.37
就労移行（人）	0	0	0	0	0	0	1

・工賃支払状況（就労継続支援B型事業）

	今年度		前年度	
	人数	工賃	人数	工賃
上半期	235	3,104,725	224	2,802,878
下半期	243	4,831,795	225	4,826,511
合 計	478	7,936,520	449	7,629,389
1人当たり平均工賃月額		16,604		16,992

（３）日中一時支援事業

これまで定期的に利用していた方が、日中の福祉サービス利用へと変更となり、年度末現在の利用実人数は1名のみとなり、利用時間も昨年度より大きく下回りました。今年度より送迎加算が算定可能となりました。

・今年度の事業状況

項 目		4月	5月	6月	7月	8月	9月	10月
4.0H	実人数	0	0	0	0	0	0	0
未満	延べ時間	0	0	0	0	0	0	0
8.0H	実人数	2	2	2	1	1	1	0
未満	延べ時間	28	63	56	35	41	14	0
合計	実人数	2	2	2	1	1	1	0
	延べ時間	28	63	56	35	41	14	0
項 目		11月	12月	1月	2月	3月	今年度	前年度
4.0H	実人数	0	0	0	0	0	0	1
未満	延べ時間	0	0	0	0	0	0	57:05
8.0H	実人数	0	0	1	0	0	2	2
未満	延べ時間	0	0	21	0	0	258	410:10
合計	実人数	0	0	1	0	0	2	2
	延べ時間	0	0	21	0	0	258	467:15

4 事業活動上の重要事項

（１）事故

① 支援事故

事業名	今年度（件）			前年度（件）
	上半期	下半期	合 計	
就労移行支援事業	0	0	0	0
就労継続支援B型事業	0	0	0	2
合 計	0	0	0	2

② 交通事故

事業名	今年度（件）			前年度（件）
	上半期	下半期	合 計	
就労移行支援事業	0	0	0	0
就労継続支援B型事業	0	1	1	1
合 計	0	1	1	1

(2) 苦情

事業名	今年度			前年度（件）
	上半期	下半期	合計	
就労移行支援事業	0	0	0	1
就労継続支援B型事業	1	0	1	0
合 計	1	0	1	1

(3) 拘束

報告事項はありませんでした。

(4) ボランティアの活動状況

事業名	今年度			前年度
	上半期	下半期	合計	
就労移行支援事業	4	0	4	0
就労継続支援B型事業	5	2	7	5
合 計	9	2	11	5

(5) 重要事項に関する取組み

① 会議

会議名	今年度（回）			前年度（回）
	上半期	下半期	合計	
職員会議	9	7	16	17
行事係会議	1	1	2	3
合 計	10	8	18	20

② 委員会

ヒヤリハットの検証や苦情内容の確認、対策の検討などは職員会議内で実施しました。

③ 研修

ア 法人研修

開催月日	研修名	人 数
4 月 28 日	人事考課 被考課者研修	1
5 月 23 日	リスクマネジメント研修	4
7 月 5, 6 日	新規採用職員研修	3
7 月 14 日	第 1 回意思決定支援研修	6
8 月 18 日	管理者研修	1
8 月 22 日	人事考課 フォローアップ研修	2
8 月 26 日	人事考課 フォローアップ研修	2
9 月 12 日	役職員研修	1
9 月 15 日	第 2 回意思決定支援研修	4
12 月 26 日	人事考課フォローアップ研修	4
12 月 28 日	人事考課フォローアップ研修	1
2 月 22 日	法人職員研究発表会	8
合 計		37

イ 施設内研修

職員会議で研修報告を実施しました。

ウ 施設外研修

開催月日	研修名	日数	場所	人数	主催
6 月 7 日	高次脳機能障害相談支援に係る福祉関係職員研修	1	新潟市	1	県精神保健福祉センター
6 月 20 日	県社会就労センター連絡協議会会員研修	1	新潟市	1	県社会就労センター連絡協議会
7 月 5, 6 日	県相談支援従事者初任者研修	2	新潟市	1	新潟県
7 月 15 日	就労支援スキルアップ研修会	1	長岡市	1	県知的障害者福祉協会
7 月 20～22 日	就業支援基礎研修	3	長岡市	1	高齢・障害・求職者雇用支援機構
7 月 21, 22 日	関東社会就労センター協議会研究大会	2	新潟市	1	関東社会就労センター協議会
7 月 27 日	障害のある方への成年後見制度を考える研修会	1	十日町市	1	十日町地域振興局
8 月 23 日	食品衛生講習会	1	十日町市	1	十日町保健所

8月25日	障害福祉関係施設長会議	1	新潟市	1	新潟県
9月23日	関東社会就労センター協議会職員研修	1	東京都	1	関東社会就労センター協議会
10月15日	うおぬまフォーラム	1	魚沼市	1	相談支援ネット
10月19日	県障害者虐待予防・権利擁護研修	2	新潟市	1	新潟県
11月14日	県福祉協会全県会員研修	1	長岡市	1	県知的障害者福祉協会
11月29日	関東社会就労センター協議会研修会	1	東京都	1	関東社会就労センター協議会
12月2日	アルコール依存症支援者研修	1	十日町市	1	十日町地域振興局
12月7日	中越地区サビ管現任研修	1	長岡市	1	中越サビ管ネット
12月8日	県サビ管分野別研修	2	新潟市	1	新潟県
2月27日	県サビ管現任研修	1	新潟市	1	新潟県
3月17日	魚沼圏域高次脳機能障害者支援従事者研修	1	十日町市	1	十日町地域振興局
3月17日	障害者総合支援法等関係説明会	1	新潟市	1	新潟県
合 計		26		20	

④ 防災訓練

開催月日	訓練名	概 要
4月22日	避難訓練	火災想定
5月26日	避難訓練	火災想定
6月22日	避難訓練	火災想定
7月19日	避難訓練	火災想定
8月22日	避難訓練	火災想定
9月27日	防災訓練	火災想定（消火、避難、通報）
10月26日	避難訓練	地震想定
11月24日	避難訓練	火災想定（夜間緊急連絡訓練）
12月27日	避難訓練	火災想定
1月23日	避難訓練	火災想定
2月24日	避難訓練	火災想定
3月27日	避難訓練	火災想定（防災DVD鑑賞）

⑤ ボランティアの受け入れ

月	4 月	5 月	6 月	7 月	8 月	9 月
日 数	5	0	0	0	0	4
延べ人数	5	0	0	0	0	4
月	10 月	11 月	12 月	1 月	2 月	3 月
日 数	0	0	0	0	0	2
延べ人数	0	0	0	0	0	1
主な活動内容 ・受託作業手伝い、わっかふえ清掃・接客				来所日数	11	
				延人数合計	10	

⑥ 実習生、職場体験受け入れ

開始日	終了日	人数	日数	計	学校・所属
5 月 11 日	6 月 8 日	2	4	8	特別支援学校川西分校
5 月 12 日	5 月 12 日	3	1	3	ふれあいの丘支援学校
5 月 16 日	5 月 16 日	2	1	2	県立八海高等学校
6 月 13 日	6 月 24 日	1	10	10	特別支援学校川西分校
9 月 5 日	9 月 5 日	2	1	2	新潟県
9 月 28 日	9 月 29 日	3	1	3	特別支援学校川西分校
10 月 5 日	10 月 20 日	3	3	9	特別支援学校川西分校
11 月 14 日	12 月 2 日	4	14	37	特別支援学校川西分校
合 計		20	35	74	

⑦ 事故

ア 支援上の事故

報告事項はありませんでした。

イ 車輦事故

発生日	部署	事故等の内容・原因	再発防止策
3 月 31 日	就労継続 支援B型	路上停車中に他車両に追突される	周囲の状況を確認してから駐停車場所を決めます。

⑧ 苦情

発生日	部署	苦情の内容・原因	再発防止策
7 月 14 日	就労継続 支援B型	職員の言葉掛けに対する苦情	個々の特性を認識し共通理解のもとに支援します。

⑨ 拘束

報告事項はありませんでした。

(6) 食事の状況

① 事業別食数

月	食事提供加算該当食			施設外就労等弁当食			合計
	就労移行	就労継続B	計	就労移行	就労継続B	計	
4月	44	559	603	4	171	175	778
5月	45	525	570	12	148	160	730
6月	67	593	660	12	171	183	843
7月	61	581	642	14	160	174	816
8月	65	556	621	13	164	177	798
9月	57	596	653	20	157	177	830
上半期	339	3,410	3,749	75	971	1,046	4,795
10月	32	555	587	8	184	192	779
11月	29	538	567	6	142	148	715
12月	30	610	640	3	115	118	758
1月	16	531	547	6	144	150	697
2月	15	602	617	4	137	141	758
3月	19	635	654	2	149	151	805
下半期	141	3,471	3,612	29	871	900	4,512
合計	480	6,881	7,361	104	1,842	1,946	9,307

② 給食形態等

形態	常食	胃潰瘍食	ダイエット食	きざみ食	弁当持参	合計
人数(人)	38	0	3	0	2	43

○ 事業別報告

1 就労移行支援事業、就労継続支援B型事業

(1) 利用者の状況

① 入退所状況

	入 所	退 所	適 用
男性	4月1日		就労移行
男性	4月1日		就労継続B
女性	4月11日		就労継続B
女性	6月1日		就労移行
女性	6月21日		就労移行
女性	9月12日		就労継続B
男性	10月1日		就労移行
男性		11月20日	就労移行から就労
女性	12月26日		直Bアセスメントに係る受入
女性		12月28日	
女性		12月31日	就労移行（入院長期化のため）
男性		12月31日	就労移行（就労Bへ事業変更）
男性	1月1日		就労継続B
女性		1月31日	就労B（体調不良のため）
男性	2月1日		就労継続B
合 計	10	5	

② 年齢別状況

		20未満	20～29	30～39	40～49	50～59	60～64	65以上	合 計	平均年齢	
就労移行	男	1	1	0	0	0	0	0	2	19.50	20.70
	女	0	1	0	0	0	0	0	1	23.00	
就労継続 B型	男	0	3	6	9	3	3	1	25	44.80	44.00
	女	0	3	4	3	3	2	1	16	42.90	
合計		1	8	10	12	6	5	2	44	42.50	
		2.27%	18.18%	22.73%	27.27%	13.64%	11.36%	4.55%	100.00%		

③ 出身市町村状況

		十日町市	津南町	その他	計	合計
就労移行	男	2	0	0	2	3
	女	1	0	0	1	
就労継続B型	男	25	0	0	25	41
	女	16	0	0	16	
合計		44	0	0	44	44

※自立支援給付費支給市町村

④ 在籍年数状況

		1年未満	1～3年未満	3～5年未満	5～10年未満	10～15年未満	15～20年未満	20年以上	合 計	平均在籍年数	
就労移行	男	2	0						2	0.70	0.70
	女	1	0						1	0.80	
就労継続B型	男	2	5	2	16	0	0	0	25	6.70	7.10
	女	1	0	1	14	0	0	0	16	7.90	
合計		6	5	3	30	0	0	0	44	6.70	
		13.64%	11.36%	6.82%	68.18%	0.00%	0.00%	0.00%	100.00%		

⑤ 身体状況

ア 障害支援区分状況

		非該当	区分1	区分2	区分3	区分4	区分5	区分6	未判定	合 計
就労移行	男	0	0	0	0	0	0	0	2	2
	女	0	0	0	0	0	0	0	1	1
就労継続B型	男	0	2	3	2	0	0	0	18	25
	女	0	0	4	1	0	0	0	11	16
合計		0	2	7	3	0	0	0	32	44

イ 重複障害等状況

		体 幹	肢 体	視 覚	聴 覚	言 語	てんかん	発達障害	精神疾患	高次脳
就労移行	男	0	0	0	0	0	0	0	0	0
	女	0	0	0	0	0	1	0	1	0
就労継続B型	男	0	2	0	1	2	4	3	3	1
	女	0	1	0	2	1	4	0	2	0
合計		0	3	0	3	3	9	3	6	1

(人数重複)

⑥ 各種手帳並びに年金受給状況

		療育手帳A	療育手帳B	障害基礎年金1級	障害基礎年金2級	身障手帳	精神保健福祉手帳
就労移行	男	0	2	0	0	0	0
	女	0	0	0	0	0	0
就労継続B型	男	5	16	6	14	2	3
	女	2	11	2	15	3	2
合計		7	29	8	29	5	5

⑦ 利用者負担上限月額状況

		0 円	1,500 円	24,600 円	37,200 円	その他	合計
就労移行	男	2	0	0	0	0	2
	女	1	0	0	0	0	1
就労継続B型	男	25	0	0	0	0	25
	女	16	0	0	0	0	16
合計		44	0	0	0	0	44

(2) 事業実施状況

① 稼働状況

月	実稼働日数	就労移行支援		就労継続B型		事業所全体	
		定員6人		定員34人		総定員40人	
		延べ利用者数	稼働率	延べ利用者数	稼働率	延べ利用者数	稼働率
4月	21	60	47.62%	736	103.08%	796	94.76%
5月	20	57	47.50%	709	104.26%	766	95.75%
6月	22	93	70.45%	814	108.82%	907	103.07%
7月	20	90	75.00%	756	111.18%	846	105.75%
8月	22	95	71.97%	771	103.07%	866	98.41%
9月	21	95	75.40%	793	111.06%	888	105.71%
上半期	126	490	64.81%	4,579	106.89%	5,069	100.58%
10月	20	90	75.00%	742	109.12%	832	104.00%
11月	21	83	65.87%	761	106.58%	844	100.48%
12月	22	82	62.12%	786	105.08%	868	98.64%
1月	19	50	43.86%	696	107.74%	746	98.16%
2月	20	52	43.33%	751	110.44%	803	100.38%
3月	23	62	44.93%	823	105.24%	885	96.20%
下半期	125	419	55.87%	4,559	107.27%	4,978	99.56%
合計	251	909	60.36%	9,138	107.08%	10,047	100.07%

② 日中一時支援事業実績

	十日町市				津南町				合 計			
	4時間未満		4時間以上8時間未満		4時間未満		4時間以上8時間未満		4時間未満		4時間以上8時間未満	
	実人数	延べ時間	実人数	延べ時間	実人数	延べ時間	実人数	延べ時間	実人数	延べ時間	実人数	延べ時間
4月	0	0	1	7	0	0	1	21	0	0	2	28
5月	0	0	1	21	0	0	1	42	0	0	2	63
6月	0	0	1	21	0	0	1	35	0	0	2	56
7月	0	0	0	0	0	0	1	35	0	0	1	35
8月	0	0	0	0	0	0	1	41	0	0	1	41
9月	0	0	0	0	0	0	1	14	0	0	1	14
上半期	0	0	3	49	0	0	6	188	0	0	9	237
10月	0	0	0	0	0	0	0	0	0	0	0	0
11月	0	0	0	0	0	0	0	0	0	0	0	0
12月	0	0	0	0	0	0	0	0	0	0	0	0
1月	0	0	0	0	0	0	1	21	0	0	1	21
2月	0	0	0	0	0	0	0	0	0	0	0	0
3月	0	0	0	0	0	0	0	0	0	0	0	0
下半期	0	0	0	0	0	0	1	21	0	0	1	21
合計	0	0	3	49	0	0	7	209	0	0	10	258

③ 主な活動状況

年	月	日	内 容	備 考
28	4	1	従たる事業所開所	
		8	心電図測定、血液検査、胸部X線撮影	
		22	避難訓練	
		29	休日余暇支援	
	5	14	休日余暇支援	
		23	体験利用者受け入れ	
		26	避難訓練	
	6	10	歯科検診	十日町市歯科医師会
		15	昼食外出	6日間8組
		17	内科健診	
		22	避難訓練	
		27	従たる事業所避難訓練	エンゼル妻有、あおぞら合同
	7	19	避難訓練	
	8	2	納涼会	南魚沼市
		3	体験利用者受け入れ	
		22	避難訓練	
	9	24	日帰り旅行	群馬県
		27	避難訓練	
	10	24	従たる事業所防災訓練	エンゼル妻有、あおぞら合同
		26	避難訓練	
	11	9	昼食外出	6日間10組
		11	内科健診	
		24	避難訓練	
		25	ふれあいの丘支援学校研究会昼食提供	従たる事業所
	12	10	クリスマス・忘年会	ベルナティオ
		27	避難訓練	
29	1	23	避難訓練	
		2	イオンイエローレシートキャンペーン	
	3	23	避難訓練	
		25	休日余暇支援	ワークセンターなごみ
		27	避難訓練	
		30	職員送別会	

④ 就労支援事業活動状況

ア 職場実習

性別	年齢	実習契約期間	日数	実習先事業所名
男性	47	4月1日 ～ 6月30日	3ヶ月	きのこハウス白川
男性	47	7月1日 ～ 9月30日	3ヶ月	きのこハウス白川
男性	47	10月1日 ～ 12月31日	3ヶ月	きのこハウス白川
男性	48	1月1日 ～ 3月31日	3ヶ月	きのこハウス白川
女性	37	4月1日 ～ 6月30日	3ヶ月	北越デイサービス
男性	19	7月11日 ～ 7月24日	2週間	ピアレマート
男性	37	12月12日 ～ 12月22日	2週間	山崎食品

イ 一般就労者状況

月日	性別	年齢	人数	就労事業所名	備 考
11月21日	男	20	1	(株) スポット (ピアレマート)	継続中

ウ 工賃支払状況

(単位：円)

	全 体		就労移行支援		就労継続支援B型	
	人数(人)	工賃(円)	人数(人)	工賃(円)	人数(人)	工賃(円)
4月	42	500,082	3	37,610	39	462,472
5月	42	520,257	3	49,886	39	470,371
6月	44	536,104	5	52,219	39	483,885
7月	44	551,050	5	61,170	39	489,880
8月	44	521,272	5	64,992	39	456,280
(夏季手当)	—	286,240	—	30,952	—	255,288
9月	45	561,189	5	74,640	40	486,549
上半期	261	3,476,194	26	371,469	235	3,104,725
10月	45	528,651	5	47,532	40	481,119
11月	45	544,038	5	61,460	40	482,578
12月	44	519,510	3	42,148	41	477,362
(冬季手当)	—	293,702	—	35,515	—	258,187
1月	43	517,383	3	39,978	40	477,405
2月	44	537,482	3	39,669	41	497,813
3月	46	544,236	5	45,179	41	499,057
(期末手当)	—	1,780,634	—	122,360	—	1,658,274
下半期	267	5,265,636	24	433,841	243	4,831,795
合計	528	8,741,830	50	805,310	478	7,936,520
平均		16,556		16,106		16,604

エ 就労支援事業活動収支

	施設外	自主製品	下請	工賃	合計
事業収入	1,963,686	19,526,298	1,138,082		22,628,066
事業支出	129,670	13,623,357	133,209	8,741,830	22,628,066
差引	1,834,016	5,902,941	1,004,873		0

オ 施設外就労実績

	就労移行支援			就労継続支援B型			小嶋屋 計	はぶき 計	合計
	小嶋屋	はぶき	小計	小嶋屋	はぶき	小計			
4月	5	0	5	61	12	73	66	12	78
5月	12	0	12	68	6	74	80	6	86
6月	11	1	12	86	11	97	97	12	109
7月	14	0	14	73	9	82	87	9	96
8月	13	0	13	80	12	92	93	12	105
9月	14	0	14	73	12	85	87	12	99
上半期	69	1	70	441	62	503	510	63	573
10月	8	0	8	80	9	89	88	9	97
11月	7	0	7	76	12	88	83	12	95
12月	5	1	6	46	8	54	51	9	60
1月	8	0	8	75	6	81	83	6	89
2月	6	0	6	60	12	72	66	12	78
3月	6	1	7	64	8	72	70	9	79
下半期	40	2	42	401	55	456	441	57	498
合計	109	3	112	842	117	959	951	120	1,071

カ 製品販売売上実績

	店舗		訪問販売		イベント販売		合計
	売上	稼働日	売上	回数	売上	日数	
4月	70,630	21	0	0	0	0	70,630
5月	45,674	20	0	0	198,440	8	244,114
6月	52,936	22	0	0	38,240	3	91,176
7月	52,726	20	0	0	219,870	5	272,596
8月	41,436	22	0	0	27,900	4	69,336
9月	40,180	21	0	0	3,100	1	43,280
上半期	303,582	126	0	0	487,550	21	791,132
10月	72,934	20	0	0	588,090	12	661,024
11月	71,528	20	0	0	78,820	5	150,348
12月	110,733	21	0	0	0	0	110,733
1月	83,584	20	0	0	0	0	83,584
2月	58,003	20	0	0	879,370	8	937,373
3月	53,383	22	0	0	509,880	4	563,263
下半期	450,165	123	0	0	2,056,160	29	2,506,325
合計	753,747	249	0	0	2,543,710	50	3,297,457

⑤ 日中活動内容

ア 施設外就労

(敬称略)

No	事業所名	活 動 内 容	備 考
1	小嶋屋総本店	箱折、製品詰め等	
2	はぶき	草履磨き、箱折等	

イ 施設外支援（職場実習）

(敬称略)

No	事業所名	活 動 内 容	備 考
1	きのこハウス白川	紙巻き	
2	北越デイサービス	介護補助業務	
3	ピアレマート	商品前出し	
4	山崎食品	梱包準備	

ウ 受託作業

(敬称略)

No	事業所名	活 動 内 容	備 考
1	竹治朗	正月飾りづくり等	
2	ハピネス	草履磨き等	
3	はぶき	草履磨き等	
4	越後製菓	鏡もちに使用する飾り品袋詰	
5	高橋クリーニング	広告折り	
6	メイケン	ラベル切り	
7	北越ハーネス	電線加工	
8	またたびの家	パソコン解体	

⑥ 自主製品

No	項目	商 品 名	備 考
1	煎り豆	ほっとけ豆治朗	
		うっかり豆子	
		そらきた豆悟朗	
		おつまめ	
	クッキー	おからクッキー	
		焼きかりんとう（7種）	プレーン、生姜、そば、ピリ辛、甘酒、ココア、みそ
		薩摩いも丸	
		ほっこりかぼちゃ姫	
		そばチョコクッキー	
		黒ゴマクッキー	
		縄文風菓・縄文香菓	
	まんじゅう	まんじゅう（6種）	ふきのとう、酒、南瓜、そば、いも助、お茶
	大福	開祖力餅、いちご大福、みかん大福	
	パイ	うめパイ、かぼちゃパイ、さつまいもパイ	
	ブッセ		いちご、小豆、そば
	せんべい	塩、海老、あげせん	
2	刺し子	ふきん	

⑦ 訪問販売先

報告事項はありませんでした。

⑧ 委託販売先

(敬称略)

No	店 舗 名	場 所	適 用
1	越後湯沢駅がんぎ通り	越後湯沢駅構内	平成19年から
2	キナーレ	道の駅内	平成19年から
3	クロス10	道の駅内	平成19年から
4	じろばた	川西コミュニティー広場内	平成19年から
5	松代農舞台	松代地区	平成19年から
6	ゆくら妻有	中里地区	平成19年から
7	由屋	水沢地区	平成19年から
8	新潟食楽園	東京都渋谷区	平成20年から
9	ミオン中里	中里地区	平成20年から
10	ベジぱーく	十日町地区	平成21年から
11	ベルナティオ	水沢地区	平成21年から
12	芝峠温泉雲海	松代地区	平成22年から
13	千手温泉千年の湯	川西地区	平成22年から
14	パレット長岡店	長岡市	平成23年から
15	パレット新潟店	新潟市	平成23年から
16	リオンドール十日町店	十日町地区	平成23年から
17	井上商店	十日町地区	平成25年から
18	J Aしおざわ四季味わい館	南魚沼市	平成25年から
19	葵寿司	十日町地区	平成26年から
20	井仙 (んまや)	湯沢町	平成26年から
21	じょんのびにいがた食楽園	大阪府	平成26年から
22	なじょもん	津南町	平成26年から
23	十一屋商店	松之山地区	平成26年再開
24	クロス10商社	十日町地区	平成27年から
25	ゆのたに	魚沼市	平成27年から
26	ラポート婚礼宴会課	十日町地区	平成27年から
27	十日町市観光協会	十日町地区	平成28年から
28	ニューグリーンピア津南	津南町	平成28年から
29	セブンイレブン十日町病院店	十日町地区	平成28年から
30	ギャラリー6坪	十日町地区	平成28年から

⑨ 製造請負先

	事業所名	内 容	摘 要
1	花水農産	製造請負	平成19年から
2	いちくら	製造請負	平成20年から
3	藍匠	製造請負	平成23年から
4	下条高原の棚田を守る会	製造請負	平成24年から
5	ネオ昭和	製造請負	平成28年から
6	石澤 實	製造請負	平成28年から

(3) 健康管理状況

実施日	内 容	備 考
4月8日	心電図・血液・尿検査・胸部X線撮影	於：ワークセンターなごみ
6月10日	歯科検診	於：なごみの家
6月17日	第1回内科検診	於：ワークセンターなごみ
11月11日	第2回内科検診	於：ワークセンターなごみ

Ⅲ－４ 障害福祉サービス事業所ワークセンターかわにし

1 事業所の概要

(1) 施設概要

事業の名称	障害福祉サービス事業所ワークセンターかわにし
所在地	新潟県十日町市上新井 68 番地 1
設立年月日	平成 24 年 4 月 1 日
敷地面積	484.00 m ² (借地：十日町市)
建物構造	鉄骨造亜鉛メッキ鋼板ぶき 2 階建
延べ床面積	401.36 m ²
管理者名	小柳 一広
電話番号	025-761-7910
FAX 番号	025-768-2020
E-mail アドレス	info-kawanishi@fuku-tokamachi.or.jp

(2) 実施事業

事業名	定員	指定年月日	事業所番号	事業実施地域
就労継続支援B型事業	18 人	平成 24 年 4 月 1 日	1511000158	十日町市、津南町
生活介護事業	12 人	平成 25 年 4 月 1 日	1511000158	十日町市、津南町
日中一時支援事業				十日町市、津南町

(3) 職員の配置状況

事業名 職 種	生活介護		就労継続支援B型		全 体		
	職員	専任職員	職員	専任職員	職員	専任職員	合計
管理者	1				1		1
事務員	1				1		1
サービス管理責任者	1				1		1
支援員	1	1	1	4	2	5	7
看護師		1				1	1
合 計	4	2	1	4	5	6	11
嘱託医師							1

※兼務は省略 (平成 29 年 3 月末日現在)

2 重点目標に対する取組結果

(1) 個別支援の充実

- ① 利用者一人ひとりの個性、障がい特性を理解します。
- ② 個別支援計画に基づく支援の充実を図ります。
- ③ 心身状況の把握に努め、健康に活動ができるよう支援します。

<取組結果>

サービス管理責任者を中心に、各事業担当者と連携しながら、個別支援計画に沿った支援を行ってきました。サービス等利用計画のモニタリングの結果を受けて、個別支援目標のケア会議を開き検討も行いました。また、目標に対しては職員間で共有し、毎日のチェックをすることができました。

利用者も目標を意識しながら、取り組む姿が見られました。中には、目標の数値が上がらず、本人のできる目標に変更することもありました。

健康面では、今年度も感染症の罹患者を出すことなく、1年を終えることができました。

(2) 権利擁護

- ① 利用者一人ひとりの権利が侵されないよう職員間で相互牽制をします。
- ② サービスの自己評価を行い、問題点を改善することにより、サービスの向上を図ります。
- ③ 利用者が理解しやすいように、わかりやすい表現や情報を提供します。

<取組結果>

今年度も振り返りのチェックを用いながら、利用者に対する権利侵害が無いよう支援してきました。まだ、慣れから呼称に対しての意識が無くなり、苗字にさんづけで呼ばないこともあり、引き続きの課題となります。

障害者差別解消法から、利用者が解りやすい表現の提供をすることで、図や写真を使用しての選択方法などを取り入れました。また、利用者が作業しやすいよう担当職員が補助工具を作り、はかどった作業ができました。

(3) 生産活動の充実

工賃アップに向けた生産活動内容の検討と利用者及び職員の生産活動に対する意識の醸成を図ります。

<取組結果>

就労継続支援B型事業の会議を毎月行い、その中で、売り上げ状況や、作業状況、今後の作業方向について検討してきました。主となる作業もいくつかでき、売り上げを伸ばすとともに、利用者への工賃も前年度以上の支払いができました。

これらを継続、伸ばしていくことが課題であり、利用者支援をしながら、売り上げ

向上も図っていき、工賃の向上をしていくことが必要となります。

(4) 職員の育成

利用者に対して適切なサービスを提供することができるように、必要な研修の実施と外部研修の参加を行います。

<取組結果>

6月に高次機能障害を理解する研修に1名、7月に就労支援に関する研修2回に各1名、社会福祉士実習指導者講習会に1名参加しスキルアップを図りました。また、職員に対して復命報告することで共有できました。

虐待防止、権利擁護、行動障害、成年後見等支援のなかで課題となっている研修に参加することで、利用者支援に役立てることができました。また、法人研究発表での発表もできました。

サービス管理責任者研修（介護分野）にも1名参加し修了しています。

(5) 地域との連携

地域企業等との連携を図り、利用者の就労及び工賃向上を目指します。

<取組結果>

小嶋屋総本店で始めた施設外就労のバイオコックスでは、担当職員の頑張りにより、取引先との連携で開拓ができ売り上げに繋がったことで、利用者の工賃向上にも繋がりました。

「TEAM十日町」での繋がりとなった神楽南蛮薬味「十日町薬味」については、売り上げは昨年を下回っていますが、年間を通して販売をしていくこととしています。

3 事業の状況

(1) 生活介護事業

利用者の変動は無く、定員12名、利用者13名でした。感染症の罹患も無く、稼働率も目標の100%を達成しました。

6月には、平成24年開設以来、初めて救急車を呼ぶ、階段からの転倒事故がありました。片側だけだった階段の手すりを両側に取り付け、今後も事故に気を付けて支援を行います。

高齢の利用者が多いなか、健康面にも配慮しながら支援し、元気に活動することができました。生産活動、リハビリ、創作活動に取り組みました。

・今年度の事業状況（定員 12 名）

項 目	4 月	5 月	6 月	7 月	8 月	9 月	10 月
稼働日（日）	20	19	22	20	22	20	20
利用者数（人）	13	13	13	13	13	13	13
延べ利用者（人）	249	233	273	249	265	247	247
1 日平均（人）	12.45	12.26	12.41	12.45	12.05	12.35	12.35
稼働率（％）	103.75	102.19	103.41	103.75	100.38	102.92	102.92
項 目	11 月	12 月	1 月	2 月	3 月	今年度	前年度
稼働日（日）	20	21	19	20	22	245	244
利用者数（人）	13	13	13	13	13		
延べ利用者（人）	248	258	235	247	270	3,021	2,842
1 日平均（人）	12.40	12.29	12.37	12.35	12.27	12.33	11.65
稼働率（％）	103.33	102.38	103.07	102.92	102.27	102.76	97.06

・工賃支払状況（生活介護事業）

	今年度		前年度	
	人数	工賃	人数	工賃
上半期	78	156,812	76	138,266
下半期	78	384,992	72	384,541
合 計	156	541,804	148	522,807
1 人当たり平均工賃月額		3,473		3,532

（2）就労継続支援B型事業

女性利用者 1 名が、3 月 15 日に介護保険施設へ異動し 1 名減となり、定員 18 名、実利用 20 名となりました。

生活介護同様、感染症等の罹患なく、順調に推移しました。7 月末から体調不良で、1 か月ほど休所した女性利用者も 9 月からは元気に通所を再開しました。目標稼働率の 105％を達成できました。

作業は、受託作業、施設外就労、自主製品作りと頑張っており、工賃の向上もできました。就労継続支援B型の利用者も、高齢の方が多くなっているため、健康に留意しながら支援を行いました。

・今年度の事業状況（定員 18 名）

項 目	4 月	5 月	6 月	7 月	8 月	9 月	10 月
稼働日（日）	20	19	22	20	22	20	20
利用者数（人）	21	21	21	21	21	21	21
延べ利用者（人）	408	376	446	406	411	405	392
1 日平均（人）	20.40	19.79	20.27	20.30	18.68	20.25	19.60
稼働率（％）	113.33	109.94	112.63	112.78	103.79	112.50	108.89
項 目	11 月	12 月	1 月	2 月	3 月	今年度	前年度
稼働日（日）	20	21	19	20	22	245	244
利用者数（人）	21	21	21	21	21		
延べ利用者（人）	398	410	367	398	424	4,841	4,701
1 日平均（人）	19.90	19.52	19.32	19.90	19.27	19.76	19.27
稼働率（％）	110.56	108.47	107.31	110.56	107.07	109.77	107.04

・工賃支払状況（就労継続支援B型事業）

	今年度		前年度	
	人数	工賃	人数	工賃
上半期	125	1,100,542	125	937,855
下半期	126	2,889,285	125	2,522,714
合 計	251	3,989,827	250	3,460,569
1 人当たり平均工賃月額		15,896		13,842

4 事業活動上の重要事項

(1) 事故

① 支援事故

事業名	今年度（件）			前年度（件）
	上半期	下半期	合 計	
生活介護事業	1	0	1	0
就労継続支援B型事業	0	0	0	1
合 計	1	0	1	1

② 交通事故

事業名	今年度（件）			前年度（件）
	上半期	下半期	合 計	
生活介護事業	0	1	1	0
就労継続支援B型事業	0	1	1	2
合 計	0	2	2	2

(2) 苦情

報告事項はありませんでした。

(3) 拘束

報告事項はありませんでした。

(4) ボランティアの活動状況

事業名	今年度 (件)			前年度
	上半期	下半期	合 計	
生活介護事業	0	0	0	0
就労継続支援B型事業	0	4	4	0
合 計	0	4	4	0

(5) 重要事項に関する取組み

① 会議

会議名	今年度 (回)			前年度 (回)
	上半期	下半期	合計	
職員会議	6	6	12	36
ケース会議	6	6	12	12
事業部会議 (生活介護)	6	6	12	12
事業別会議 (就労継続B)	6	6	12	12
合 計	24	24	48	72

② 委員会

報告事項はありませんでした。

③ 研修

ア 法人研修

開催月日	研修名	人 数
4 月 28 日	人事考課 被考課者研修	1
5 月 23 日	リスクマネジメント研修	5
6 月 17 日	権利擁護研修	7
7 月 14 日	第1回意思決定支援研修	3
7 月 27 日	指導的職員研修	1
8 月 18 日	管理者研修	1
8 月 22 日	人事考課 フォローアップ研修	1
8 月 26 日	人事考課 フォローアップ研修	4
9 月 12 日	役職員研修	1
9 月 15 日	第2回意思決定支援研修	5

10月12日	感染症の予防と対策について	4
11月4日	発達障害の子がいる保育園での集団作り	2
12月13日	腰痛予防で健康管理	2
12月26, 28日	人事考課フォローアップ研修	5
2月22日	法人職員研究発表会	10
合 計		52

イ 施設内研修

開催月日	研修名	人 数
1月27日	傷の応急手当について	11
2月23日	口腔ケア研修	10
合 計		21

ウ 施設外研修

開催月日	研修名	日数	場所	人数	主催
6月7日	高次機能障害相談支援に係る福祉関係職員等研修会	1	新潟市	1	新潟県精神福祉保健センター
7月15日	就労支援スキルアップ研修会	1	長岡市	1	知的障害者福祉協会
7月21日	関東社会就労センター協議会研究大会 in 新潟	1	新潟市	1	関東社会就労センター協議会
7月28日	社会福祉士実習指導者講習会	1	三条市	1	公益社団法人日本社会福祉士会
10月19, 20日	障害者虐待防止・権利擁護研修	2	新潟市	1	新潟県
10月25, 26日	苦情解決責任者のためのクレームを生まない職場づくり	2	新潟市	1	新潟県福祉サービス運営適正化委員会
11月18日	サビ管現任研修	1	新潟市	1	新潟地区サビ管ネットワーク
11月28日	応用行動分析学研修	1	新潟市	1	知的障害者福祉協会
12月8, 9日	サビ管研修（介護）	1	新潟市	1	新潟県
3月6日	成年後見制度研修会	1	十日町市	1	十日町市
3月9日	障害と高齢関係との連携についての勉強会	1	十日町市	2	自立支援協議会
合 計		13		12	

④ 防災訓練

開催月日	訓練名	概 要
4 月 22 日	避難訓練	火災想定
5 月 27 日	避難訓練	火災想定
6 月 28 日	避難訓練	地震想定
7 月 26 日	避難訓練	火災想定
8 月 26 日	避難訓練	火災想定
9 月 6 日	消火訓練・通報訓練	火災想定
9 月 23 日	避難訓練	火災想定
10 月 31 日	避難訓練	火災想定、消防署員立会い
11 月 28 日	避難訓練	地震想定
12 月 22 日	避難訓練	火災想定
1 月 30 日	避難訓練	火災想定
2 月 24 日	避難訓練	火災想定
3 月 29 日	避難訓練	火災想定

⑤ ボランティアの受け入れ

月	4 月	5 月	6 月	7 月	8 月	9 月
日 数	0	0	0	0	0	0
延べ人数	0	0	0	0	0	0
月	10 月	11 月	12 月	1 月	2 月	3 月
日 数	2	0	0	0	0	0
延べ人数	8	0	0	0	0	0
主な活動内容 ・落花生収穫				来所日数	2	
				延人数合計	8	

⑥ 実習生、職場体験受け入れ

開始日	終了日	人数	日数	計	学校・所属
5 月 9 日	5 月 20 日	1	10	10	新潟こども医療専門学校
5 月 11 日	6 月 8 日	1	4	4	川西分校
9 月 27 日	9 月 29 日	5	2	10	川西分校
10 月 4 日	10 月 18 日	5	3	15	川西分校
11 月 14 日	11 月 25 日	1	9	9	川西分校
2 月 20 日	3 月 7 日	1	12	12	北陸福祉保育専門学校
合 計		14	40	60	

⑦ 事故

ア 支援上の事故（合計 1 件、内保険適用 0 件）

発生日月	性別	年齢	部署	事故等の内容・原因	再発防止策
6 月 28 日	男性	52	生活介護	階段途中より転倒し落下。救急車にて搬送 左眼上 8 針縫合頭部 検査異常なし。	階段に手すりが片側しかついていなかったため、反対側にも取り付けました。精神薬の量を見直しました。

イ 車輦事故（合計 2 件、内保険適用 0 件）

発生日月	部署	事故等の内容・原因	再発防止策
2 月 21 日	生活介護	路上の雪にタイヤを取られ、スリップし、スノーポールを巻き込みながら雪壁に衝突する。利用者は乗っておらず。	圧雪の下り道は十分に減速し注意をして走行することを徹底しました。
3 月 8 日	生活介護	車庫から出庫する際、柱に左後方部を接触させる。	車庫内は狭いため、ミラー、目視でしっかり確認することを徹底しました。

⑧ 苦情

報告事項はありませんでした。

⑨ 拘束

報告事項はありませんでした。

(6) 食事の状況

① 事業別食数

月	食事提供加算該当食		
	生活介護	就労継続 B	合計
4 月	249	404	653
5 月	217	352	569
6 月	260	422	682
7 月	236	384	620
8 月	265	410	675
9 月	234	381	615
上半期	1, 461	2, 353	3, 814

10 月	247	388	635
11 月	235	376	611
12 月	245	391	636
1 月	222	345	567
2 月	247	396	643
3 月	257	401	658
下半期	1, 453	2, 297	3, 750
合 計	2, 914	4, 650	7, 564

② 給食形態等

形態	常食	きざみ食	ダイエット食	合計
人数(人)	21	6	7	34

○ 事業別報告

1 生活介護事業、就労継続支援B型事業

(1) 利用者の状況

① 入退所状況

	入 所	退 所	適 用
女性		3月15日	就労継続支援B型
合計	0	1	

② 年齢別状況

		20未満	20～29	30～39	40～49	50～59	60～64	65以上	合 計	平均年齢	
生活介護	男	0	0	0	2	1	2	3	8	60.50	59.35
	女	0	0	1	0	0	2	2	5	58.20	
就労継続 B型	男	0	1	2	1	2	1	5	12	59.18	49.65
	女	0	3	1	1	2	1	0	8	40.12	
合 計		0	4	4	4	5	6	10	33	54.50	
		0.00%	12.12%	12.12%	12.12%	15.15%	18.19%	30.30%	100.00%		

③ 出身市町村状況

		十日町市	津南町	その他	計	合計
生活介護	男	7	1	0	8	13
	女	5	0	0	5	
就労継続B型	男	11	1	0	12	20
	女	8	0	0	8	
合 計		31	2	0	33	33

※自立支援給付費支給市町村

④ 在籍年数状況

		1年未満	1～3年未満	3～5年未満	5～10年未満	10～15年未満	15～20年未満	20年以上	合 計	平均在籍年数	
生活介護	男	0	4	1	3	0	0	0	8	3.50	3.86
	女	0	1	0	4	0	0	0	5	4.22	
就労継続B型	男	0	1	2	9	0	0	0	12	4.45	4.66
	女	0	0	2	6	0	0	0	8	4.86	
合 計		0	6	5	22	0	0	0	33	4.30	
		0.00%	18.18%	15.15%	66.67%	0.00%	0.00%	0.00%	100.00%		

⑤ 身体状況

ア 障害支援区分状況

		非該当	区分1	区分2	区分3	区分4	区分5	区分6	未判定	合 計
生活介護	男	0	0	0	2	5	1	0	0	8
	女	0	0	0	3	2	0	0	0	5
就労継続 B型	男	0	1	1	3	3	0	0	4	12
	女	0	0	0	3	1	0	0	4	8
合 計		0	1	1	11	11	1	0	8	33

イ 重複障害状況

		体 幹	肢 体	視 覚	聴覚	言語	てんかん	発達障害	精神疾患
生活介護	男	0	1	0	0	0	2	0	1
	女	0	1	0	0	0	0	0	1
就労継続 B型	男	0	1	0	1	0	5	0	0
	女	0	1	0	1	0	1	0	0
合 計		0	4	0	2	0	8	0	2

(人数重複)

⑥ 各種手帳並びに年金受給状況

		療育手帳 A	療育手帳 B	障害基礎 年金1級	障害基礎 年金2級	身障手帳	精神保健 福祉手帳
生活介護	男	5	3	5	3	2	0
	女	3	2	4	1	1	0
就労継続 B型	男	5	7	6	6	2	0
	女	1	7	2	6	2	0
合 計		14	19	17	16	7	0

⑦ 利用者負担上限月額状況

		0 円	1,500 円	24,600 円	37,200 円	その他	合計
生活介護	男	8	0	0	0	0	8
	女	5	0	0	0	0	5
就労継続 B型	男	12	0	0	0	0	12
	女	8	0	0	0	0	8
合 計		33	0	0	0	0	33

(2) 事業実施状況

① 稼働状況

月	実稼働日数	生活介護		就労継続B型		事業所全体	
		定員 12 人		定員 18 人		総定員 30 人	
		延べ利用者数	稼働率	延べ利用者数	稼働率	延べ利用者数	稼働率
4月	20	249	103.75%	408	113.33%	657	109.50%
5月	19	233	102.19%	376	109.94%	609	106.84%
6月	22	273	103.41%	446	112.63%	719	108.94%
7月	20	249	103.75%	406	112.78%	655	109.17%
8月	22	265	100.38%	411	103.79%	676	102.42%
9月	20	247	102.92%	405	112.50%	652	108.67%
上半期	123	1,516	102.71%	2,452	110.75%	3,968	107.53%
10月	20	247	102.92%	392	108.89%	639	106.50%
11月	20	248	103.33%	398	110.56%	646	107.67%
12月	21	258	102.38%	410	108.47%	668	106.03%
1月	19	235	103.07%	367	107.31%	602	105.61%
2月	20	247	102.92%	398	110.56%	645	107.50%
3月	22	270	102.27%	424	107.07%	694	105.15%
下半期	122	1,505	102.80%	2,389	108.79%	3,894	106.39%
合計	245	3,021	102.76%	4,841	109.77%	7,862	106.97%

② 日中一時支援事業実績

日中一時支援の受け入れはありませんでした。

③ 主な活動状況

年	月	日	内 容	備 考
28	4	10	利用保護者事業説明会	
		13	音楽クラブ	
		22	図工クラブ	
		22	避難訓練	
		29	余暇支援（河岸段丘ウオーク）	
	5	9	血液・心電図検査	
		10	胸部レントゲン撮影	
		11	音楽クラブ	
		11	かわにし分校生徒受け入れ	
		18	障害者スポーツ大会参加	
		18	かわにし分校生徒受け入れ	
		20	図工クラブ	

	27	エアロビクス	
	27	避難訓練	
6	3	千手神社清掃奉仕活動	
	8	音楽クラブ	
	10	歯科検診	
	17	図工クラブ	
	17	内科検診	
	19	余暇支援（なかまの家運動会）	
	24	日帰り旅行（新潟市 いくとぴあ）	
	28	避難訓練	
7	11～19	グループ別昼食外出	
	13	音楽クラブ	
	22	図工クラブ	
	22	エアロビクス	
	26	避難訓練	
8	3	音楽クラブ	
	4	千手神社清掃奉仕活動	
	5	納涼会	
	19	エアロビクス	
	26	避難訓練	
9	9～16	グループ別昼食外出	
	14	音楽クラブ	
	16	図工クラブ	
	23	避難訓練	
	23	エアロビクス	
10	11	落花生収穫（保護者合同作業協力）	
	11	音楽クラブ	
	14	図工クラブ	
	15	みつば祭販売	
	16	ふれあい文化祭販売	
	28	避難訓練	
	28	エアロビクス	
11	8～15	グループ別昼食外出	
	9	音楽クラブ	
	11	内科検診	
	18	図工クラブ	
	25	避難訓練	
	25	エアロビクス	
12	9	図工クラブ	
	9	エアロビクス	
	14	音楽クラブ	

		16	クリスマス忘年会	
		22	避難訓練	
29	1	11	音楽クラブ	
		12～19	グループ別昼食外出	
		27	避難訓練	
		27	エアロビクス	
	2	8	音楽クラブ	
		17	図工クラブ	
		18	十日町雪まつり販売	
		19	十日町雪まつり販売	
		23	口腔ケア講習会	
		24	避難訓練	
		24	エアロビクス	
	3	8	音楽クラブ	
		10	年度末慰労会	
		17	図工クラブ	
		24	避難訓練	
		24	エアロビクス	

④ 就労支援事業活動状況

ア 職場実習

(敬称略)

年齢	実習契約期間	日数	実習先事業所名
64	平成28年4月1日～9月30日	6か月	妻有農産
64	平成28年10月1日～平成29年3月31日	6か月	妻有農産

イ 工賃支払状況

(単位：円)

	全 体		生活介護		就労継続支援B型	
	人数 (人)	工賃 (円)	人数 (人)	工賃 (円)	人数 (人)	工賃 (円)
4月	34	188,621	13	22,514	21	166,107
5月	34	175,134	13	20,692	21	154,442
6月	34	164,018	13	21,408	21	142,610
7月	34	176,477	13	22,605	21	153,872
8月	33	159,641	13	20,069	20	139,572
(夏季手当)	—	205,498	—	27,000	—	178,498
9月	34	187,965	13	22,524	21	165,441
上半期	203	1,257,354	78	156,812	125	1,100,542

10月	34	179,839	13	22,308	21	157,531
11月	34	187,690	13	22,303	21	165,387
12月	34	168,112	13	20,293	21	147,819
(冬季手当)	—	324,750	—	54,000	—	270,750
1月	34	186,645	13	22,374	21	164,271
2月	34	185,227	13	22,600	21	162,627
3月	34	176,601	13	21,112	21	155,489
(期末手当)	—	1,865,413	—	200,002	—	1,665,411
下半期	204	3,274,277	78	384,992	126	2,889,285
合計	407	4,531,631	156	541,804	251	3,989,827
平均		11,134		3,473		15,896

ウ 就労支援事業活動収支

	施設外	自主製品	下請	工賃	合計
事業収入	2,297,825	3,093,246	2,043,210		7,434,281
事業支出	258,366	2,065,827	578,457	4,531,631	7,434,281
差引	2,039,459	1,027,419	1,464,753		0

エ 施設外就労実績

	就労継続支援B型		
	小嶋屋(箱折り)	小嶋屋(コークス)	高木沢(ペレット)
4月	45	48	
5月	51	48	
6月	61	45	
7月	60	18	
8月	57	0	
9月	60	24	
上半期	334	183	
10月	60	29	33
11月	57	33	33
12月	24	48	33
1月	57	52	33
2月	43	58	39
3月	51	54	27
下半期	292	274	198
合計	626	457	198

オ 製品販売売上実績

	訪問販売		イベント販売		合計
	売上	回数	売上	日数	
4月	0	0	0	0	0
5月	0	0	0	0	0
6月	0	0	1,460	1	1,460
7月	0	0	0	0	0
8月	0	0	0	0	0
9月	0	0	0	0	0
上半期	0	0	1,460	1	1,460
10月	0	0	83,510	3	83,510
11月	0	0	77,710	4	77,710
12月	0	0	48,270	2	48,270
1月	0	0	0	0	0
2月	0	0	0	0	0
3月	0	0	0	0	0
下半期	0	0	209,490	9	209,490
合計	0	0	210,950	10	210,950

⑤ 日中活動内容

ア 施設外就労

(敬称略)

No	事業所名	活 動 内 容	備 考
1	小嶋屋総本店	箱折、製品詰め等	
2	小嶋屋総本店	バイオコークス製造	
3	高木沢企業体	ペレット燃料袋詰め	

イ 施設外支援（職場実習）

(敬称略)

No	事業所名	活 動 内 容	備 考
1	妻有農産	巻き紙整理	

ウ 受託作業

(敬称略)

No	事業所名	活 動 内 容	備 考
1	柳産業	リングセット	
2	ハピネス	草履磨き等	
3	はぶき	草履磨き等	
4	中条ハーネス	ハーネステープ巻き等	
5	越後製菓	鏡もちに使用する飾り品袋詰	
6	小嶋屋総本店	薬味詰め等	
7	(株) きおとし	苗箱洗い	
8	ナカゴゴルフ練習場	ボール拾い	

⑥ 自主製品

No	商 品 名	備 考
1	そば殻くん炭	
2	乾燥野菜（えのき）	
3	乾燥野菜（ニンジン）	
4	乾燥野菜（しいたけ）	
5	乾燥野菜（カボチャ）	
6	乾燥野菜（しょうが）	
7	きな粉	
8	カボチャパウダー	
9	生姜パウダー	
10	塩豆きなこ	
11	塩豆	
12	落花生	
13	廃油石鹼（固形・粉）	
14	季節野菜	
15	神楽なんばん一味（十日町薬味）	
16	バイオコークス	

⑦ 訪問販売先

報告事項はありませんでした。

⑧ 委託販売先

(敬称略)

No	店 舗 名	場 所	適 用
1	ZIKKA	本町4丁目	平成27年から
2	じろばた	川西コミュニティー広場内	平成24年から
3	クロス10	道の駅内	平成24年から
4	ベジぱーく	十日町地区	平成24年から
5	わっかふえ	十日町地区	平成28年から

(3) 健康管理状況

実施日	内 容	備 考
5 月 9日	心電図・血液・尿検査	於：なごみの家
5 月10日	胸部レントゲン検査	於：なかまの家
6 月10日	歯科検診	於：なごみの家
6 月17日	第1回内科検診	於：ワークセンターかわにし
11 月11日	第2回内科検診	於：ワークセンターかわにし

Ⅲ―5 障がい者地域生活支援センターあおぞら

1 事業所の概要

(1) 施設概要

事業の名称	障がい者地域生活支援センターあおぞら
所在地	新潟県十日町市本町2丁目333番地1
設立年月日	平成15年10月1日
管理者名	春川 さとみ
電話番号	025-752-4444
FAX番号	025-755-5039
E-mailアドレス	info-aozora@fuku-tokamachi.or.jp

(2) 実施事業

事業名	定員	指定年月日	事業所番号	事業実施地域
委託相談支援事業		平成15年10月1日		十日町市、津南町
特定相談支援事業		平成24年4月1日	1531000022	十日町市、津南町
一般相談支援事業		平成24年4月1日	1531000022	十日町市、津南町
障害児相談支援事業		平成24年4月1日	1571000023	十日町市、津南町
障害者就業・生活支援センター		平成21年4月1日		魚沼圏域(3市2町)

(3) 職員の配置状況

事業名 職 種	相談支援		就業・生活		全 体		
	職員	専任職員	職員	専任職員	職員	専任職員	合計
管理者	1				1		1
相談支援員	3	1			3	1	4
就業支援員			2	3	2	3	5
合 計	4	1	2	3	6	4	10

※兼務は省略（平成29年3月末日現在）

2 重点目標に対する取組結果

(1) 障がい者地域生活支援センター（相談支援事業）

- ① 一人ひとりのニーズ把握とアセスメントを確実にを行い計画作成に反映させ、各関係機関と連携を取り、主体的な生活が出来るように支援します。

<取組結果>

一人ひとりのニーズ把握をし、望む生活の実現を考えたときに、十日町地域だけではニーズが充足できず、生活の組み立てが困難な人もありました。

また、計画作成が始まったことにより、関係機関との連携の必要性が高まってきており、十分な連携が図れないこともありました。次年度は他機関との連携を適切に図り、必要な支援体制を構築することが必要となります。

- ② 一人ひとりが主体的な生活が出来るように、各関係機関等との連携を図り地域の障がい児・者及び家族等が抱える各種課題やニーズを抽出し、地域づくりの具現化を目指します。

<取組結果>

地域の課題として、今年度は余暇、住まい、高齢障がい者の支援体制について市内の各事業所等と連携をしてきました。課題が明確となり、取り組む方向性が見えてきたものもありますが、解決には至らず次年度も継続して取り組むこととなりました。

(2) 障がい者就業・生活支援センター

一般就労希望者のニーズとアセスメントを通じて、職業適性にマッチした職場開拓を行い、雇用が継続するように各関係機関等と連携を取り、定期訪問等を通して定着支援に努めます。

<取組結果>

新規の相談者82名中アセスメントの結果54名が登録をし、就労に向けた支援を開始しました。

就職に向けた職場実習が上半期は19件と少なかったため、下半期に力を入れ年間47件の実施となりました。

就職数は45件と例年並みでした。

定着支援のための職場訪問数は682件で平成27年度就職者43名の1年後の定着率は85.80%と順調に伸びました。

3 事業の状況

(1) 障がい者地域生活支援センター（相談支援事業）

・今年度の事業状況（基本相談）

項 目	4 月	5 月	6 月	7 月	8 月	9 月	10 月
相談者数（人）	96	101	108	103	104	131	88
相談件数（件）	280	291	314	292	250	274	212
項 目	11 月	12 月	1 月	2 月	3 月	今年度	前年度
相談者数（人）	96	111	100	122	127	1,287	1,488
相談件数（件）	212	358	312	327	366	3,488	3,807

・今年度のサービス計画作成状況（計画作成）

項 目	4 月	5 月	6 月	7 月	8 月	9 月	10 月
利用計画作成（件）	50	21	9	14	14	3	8
モニタリング（件）	0	0	0	0	2	5	4
委託給付（件）	2	1	4	3	1	3	5
項 目	11 月	12 月	1 月	2 月	3 月	今年度	前年度
利用計画作成（件）	27	42	25	26	42	281	331
モニタリング（件）	2	1	0	5	5	24	101
委託給付（件）	2	1	4	6	2	34	41

(2) 障がい者就業・生活支援センター

・今年度の就労支援状況

項 目	4 月	5 月	6 月	7 月	8 月	9 月	10 月
登録者数（人）	481	489	495	498	501	502	505
相談・支援数（件）	378	472	513	418	386	480	442
職場実習（人）	2	5	1	5	2	4	3
就職件数（件）	13	5	4	1	3	2	4
項 目	11 月	12 月	1 月	2 月	3 月	今年度	前年度
登録者数（人）	511	516	520	522	530	6,070	5,751
相談・支援数（件）	423	453	401	440	607	5,413	4,946
職場実習（人）	4	4	4	6	7	47	56
就職件数（件）	2	4	3	1	3	45	43

4 事業活動上の重要事項

(1) 事故

① 相談支援事故

事業名	今年度 (件)			前年度 (件)
	上半期	下半期	合 計	
相談支援事業	0	1	1	0
障害者就業・生活支援	0	0	0	0
合 計	0	1	1	0

② 交通事故

事業名	今年度 (件)			前年度 (件)
	上半期	下半期	合 計	
相談支援事業	1	0	1	0
障害者就業・生活支援	1	0	1	1
合 計	2	0	2	1

(2) 苦情

事業名	今年度 (件)			前年度 (件)
	上半期	下半期	合 計	
相談支援事業	0	1	1	0
障害者就業・生活支援	0	0	0	1
合 計	0	1	1	1

(3) 重要事項に関する取組み

① 会議

会議名	今年度 (回)			前年度 (回)
	上半期	下半期	合計	
就業・相談連携会議	3	2	5	12
相談支援事業打ち合せ会議	4	5	9	12
就業・生活打ち合せ会議	7	6	13	12
合 計	14	13	27	36

② 研修

ア 法人研修

開催月日	研修名	人数
7月14日	第1回意思決定支援研修	3
8月18日	管理者研修	1
8月22日	人事考課 フォローアップ研修	4

8月26日	人事考課 フォローアップ研修	1
9月12日	役職員研修	1
9月15日	第2回意思決定支援研修	5
11月4日	保育研修	2
12月26日	人事考課研修	2
12月28日	人事考課研修	2
2月22日	法人職員研究発表会	5
合 計		26

イ 施設内研修

開催月日	研修名	人数
7月21日	研修報告・面談ロールプレイ	9
8月25日	研修報告	9
11月22日	研修報告・話し合いの場作りグループ検討	9
1月27日	研修報告	9
合 計		36

ウ 施設外研修

開催月日	研修名	日数	場所	人数	主催
4月16日	新潟県相談支援専門員協会 法人設立記念研修会	1	三条市	2	県相談支援専門 員協会
5月13日	障害支援区分認定調査員及 び市町村審査会委員研修	1	長岡市	1	新潟県
5月17, 18日	精神保健福祉業務新任者研 修会	2	新潟市	2	県保健福祉セン ター
5月31日	小千谷市成年後見セミナー	1	小千谷市	1	小千谷市他
6月6日	障害福祉関係施設長会議	1	新潟市	1	新潟県
6月23日	ジョブコーチ推進協議会	1	新潟市	2	新潟労働局
6月24日	社会福祉施設職員「接遇」 研修	1	新潟市	1	県社協
6月27, 28日	全国就業支援ネットワーク 「第18回定例研究・研修会」	2	仙台市	1	全国就業支援ネ ットワーク
7月5日	中条第二病院地域移行推進 研修会	1	十日町市	2	中条第二病院
7月5～7日	新潟県相談支援従事者初任 者研修	3	新潟市	1	新潟県
7月7, 8日	防災管理者研修	2	十日町市	1	十日町地域広域 事務組合

7月11日	新潟県精神保健福祉協会魚沼支部総会	1	南魚沼市	1	県精神保健福祉協会魚沼支部
7月16日	ジョブコーチカンファレンス2016	1	金沢市	2	職場適応援助者養成研修機関連絡会
8月8日	小出特別支援学校川西分校PTA進路研修会	1	十日町市	1	小出特別支援学校川西分校
8月10日	新潟県相談支援従事者養成コース別研修	1	長岡市	1	新潟県
8月20日	難病医療講演会	1	十日町市	1	NPO 新潟難病支援ネットワーク
8月30日	障がい福祉に関する圏域研修会	1	南魚沼市	2	新潟県
9月2日	新潟県相談支援従事者現任研修	1	新潟市	2	新潟県
9月8日	障がい福祉に関する圏域研修会	1	十日町市	2	新潟県
9月21日	障がい福祉に関する圏域研修会	1	魚沼市	2	新潟県
9月29日	新潟県相談支援従事者養成コース別研修	1	新潟市	1	新潟県
9月29,30日	新潟県相談支援従事者初任者研修	2	新潟市	1	新潟県
10月4日～7日	障害者就業・生活支援センター就業支援担当者研修会	4	千葉県	1	障害者者職業総合支援センター
10月11日	新潟県相談支援従事者養成専門コース研修	1	長岡市	1	新潟県
10月18日～19日	相談支援・就業支援セミナー	2	東京都	1	日本知的障害者福祉協会相談支援部会
10月15日	うおぬまフォーラム	1	魚沼市	4	うおぬま圏域相談支援ネットワーク
10月21日	ひきこもり講演会	1	十日町市	1	だんだんの会
11月1,2日	新潟県相談支援従事者現任研修	2	新潟市	2	新潟県
11月1,2日	新潟県相談支援従事者現任研修	2	新潟市	2	新潟県
11月11日	障害者就業・生活支援センター経験交流会議	1	栃木県	1	栃木労働局

11月14日	新潟県知的障害者福祉協会 全県会員研修会	1	長岡市	1	県知的障害者福祉協会
11月14日	2016にいがた就労支援セミナー	1	新潟市	2	新潟労働局・ハローワーク
11月19, 20日	にいがたフォーラム12 in 長岡	2	長岡市	1	県地域生活支援ネットワーク他
11月19日	地域移行、地域定着支援を考える研修会	1	新潟市	1	新潟精神科リハビリテーション研究会
11月30日	精神障害者地域移行支援研修会	1	長岡市	1	県精神保健福祉センター他
12月2日	アルコール依存症研修会	1	十日町市	2	十日町市地域振興局健康福祉部
12月14日	多量飲酒者への効果的な介入に関する研修	1	新潟市	1	県精神保健福祉センター
12月18日	若年性認知症普及啓発セミナー	1	新潟市	2	新潟県
12月20日	発達障害者等支援に関する連携体制説明会	1	長岡市	1	新潟県
2月5日	事業をより深く考えるための全国フォーラム	1	東京都	1	全国就業支援ネットワーク
2月17日	障がい者の住まいを考える研修会	1	十日町市	2	十日町市他
3月6日	成年後見制度研修会	1	十日町市	1	十日町市他
3月7日	自殺予防講演会	1	十日町市	1	十日町地域振興局健康福祉部
3月9日	高齢障がい者支援部会研修会	1	十日町市	1	十日町市他
合 計		55		60	

③ 防災訓練

開催月日	訓練名	概 要
6月27日	避難訓練	エンゼル妻有・わかふえ合同
10月24日	避難訓練	エンゼル妻有・わかふえ合同

④ 実習生受け入れ

報告事項はありませんでした。

⑤ 事故

ア 相談支援上の事故

報告事項はありませんでした。

イ 車輜事故（合計 2 件、内保険適用 2 件）

発生月日	部署	事故内容・原因	再発防止策
6 月 2 日	就業・生活	物損・後方不注意	バックの際の後方確認を徹底しました。
6 月 5 日	相談支援	物損・後方不注意	確認の徹底及び駐車方法を見直しました。
3 月 22 日	相談支援	物損・後方不注意	周囲の状況確認を徹底しました。

⑥ 苦情

報告事項はありませんでした。

⑦ 拘束

報告事項はありませんでした。

1 相談支援事業、就業・生活支援センター事業

○ 相談支援事業

(1) 利用者状況

① 相談者数

月		実人数	身体	重症心身	知的	精神	発達	高次脳	その他
4月	者	92	19	2	40	32	3	1	4
	児	4	0	0	4	0	2	0	0
5月	者	94	15	5	40	33	3	2	3
	児	7	0	0	6	0	0	0	1
6月	者	107	20	2	42	38	3	2	7
	児	1	0	0	1	0	0	0	0
7月	者	102	23	2	40	34	3	2	9
	児	1	0	0	1	0	0	0	0
8月	者	102	11	2	50	32	4	1	7
	児	2	0	0	1	0	1	0	0
9月	者	127	20	2	60	36	4	2	11
	児	4	0	0	0	0	1	0	1
上半期		643	108	15	285	205	24	10	43
10月	者	85	21	2	32	26	2	2	6
	児	3	0	0	2	0	0	0	1
11月	者	94	22	4	43	22	3	1	6
	児	2	0	1	1	0	0	0	0
12月	者	109	23	3	45	33	6	2	8
	児	2	0	1	1	0	0	0	0
1月	者	99	23	2	39	29	7	1	5
	児	1	0	1	0	0	0	0	0
2月	者	114	23	5	47	32	6	2	7
	児	8	0	0	7	0	3	0	0
3月	者	122	20	5	58	30	6	2	7
	児	5	0	0	2	0	1	0	2
下半期		644	132	24	277	172	34	10	42
合計(人)		1,287	240	39	562	377	58	20	85

② 相談件数

月	訪問	来所	同行	電話	電子メール	個別会議	関係機関	その他	計
4月	47	11	27	47	8	35	102	3	280
5月	38	26	27	51	3	34	106	6	291
6月	44	36	24	54	2	50	98	6	314
7月	40	20	24	63	2	34	102	7	292
8月	31	17	21	61	2	38	75	5	250
9月	32	19	17	66	0	54	82	4	274
上半期	232	129	140	342	17	245	565	31	1,701
10月	22	9	21	52	0	28	80	0	212
11月	29	17	16	50	2	32	62	4	212
12月	34	24	27	92	2	46	129	4	358
1月	34	21	14	64	4	37	133	5	312
2月	42	27	21	67	4	51	113	2	327
3月	36	23	23	74	4	65	136	5	366
下半期	197	121	122	399	16	259	653	20	1,787
合計	429	250	262	741	33	504	1,218	51	3,488

③ 支援内容

月	福祉サービス利用等	障害・病状理解	健康・医療	不安の解消・情緒安定	保育教育	家族関係・人間関係	家計・経済	生活技術	就労	社会参加・余暇活動	権利擁護	その他	計
4月	165	21	32	59	3	25	21	22	9	15	2	53	427
5月	152	34	49	62	6	19	33	20	18	17	3	36	449
6月	164	39	46	78	3	44	43	12	28	20	4	31	512
7月	160	45	57	87	2	42	30	26	25	22	13	24	533
8月	147	32	58	53	5	34	16	24	28	15	5	33	450
9月	183	30	56	53	6	30	16	18	20	12	6	14	444
上半期	971	201	298	392	25	194	159	122	128	101	33	191	2,815
10月	128	14	45	51	4	24	15	15	17	9	5	22	349
11月	120	19	41	57	5	39	24	25	13	11	4	22	380
12月	176	68	78	83	3	58	22	23	31	8	6	39	595
1月	169	42	59	78	3	62	17	25	37	3	4	31	530
2月	188	38	52	87	3	50	19	21	44	11	7	33	553
3月	218	40	56	84	2	55	18	27	36	24	6	24	590
下半期	999	221	331	440	20	288	115	136	178	66	32	171	2,997
合計	1,970	422	629	832	45	482	274	258	306	167	65	362	5,812

④ サービス等利用計画作成数

月	4	5	6	7	8	9	10	11	12	1	2	3	合計
計画作成（件）	50	21	9	14	14	3	8	27	42	25	26	42	281
モニタリング（件）	0	0	0	0	2	5	4	2	1	0	5	5	24
委託給付（件）	2	1	4	3	1	3	5	2	1	4	6	2	34

○ 就業・生活支援センター

（１）利用者状況

① 障害種別登録者数（累計）

月	身体	知的	精神	発達	難病	高次脳	その他	計
4月	46	193	190	34	8	1	9	481
5月	47	195	195	34	8	1	9	489
6月	46	200	196	35	8	1	9	495
7月	47	200	198	35	8	1	9	498
8月	47	200	201	35	8	1	9	501
9月	46	200	205	34	8	1	8	502
上半期	279	1,188	1,185	207	48	6	53	2,966
10月	47	201	205	35	8	1	8	505
11月	47	203	209	35	8	1	8	511
12月	49	206	209	35	8	1	8	516
1月	49	206	213	35	8	1	8	520
2月	49	208	213	35	8	1	8	522
3月	51	208	219	35	8	1	8	530
下半期	292	1,232	1,268	210	48	6	48	3,104
合計	571	2,420	2,453	417	96	12	101	6,070

② 新規求職者数

月	身体	知的	精神	発達	難病	高次脳	その他	計
4月	3	0	1	0	0	0	0	4
5月	1	0	3	0	0	0	0	4
6月	0	0	0	1	0	0	0	1
7月	1	0	4	0	0	0	0	5
8月	0	0	3	0	0	0	0	3
9月	0	0	1	0	0	0	0	1
上半期	5	0	12	1	0	0	0	18
10月	1	0	2	1	0	0	0	4
11月	0	0	1	0	0	0	0	1
12月	2	0	0	0	0	0	0	2
1月	0	0	2	0	0	0	0	2
2月	0	4	3	0	0	0	0	7
3月	1	2	2	0	0	0	0	5
下半期	4	6	10	1	0	0	0	21
合計	9	6	22	2	0	0	0	39

③ 相談支援件数

月	身体	知的	精神	発達	難病	高次脳	その他	計
4月	29	120	175	27	5	0	22	378
5月	44	123	230	42	4	0	29	472
6月	28	171	233	51	1	0	29	513
7月	26	136	211	21	3	0	21	418
8月	27	109	194	19	0	0	37	386
9月	16	214	205	27	1	0	17	480
上半期	170	873	1,248	187	14	0	155	2,647
10月	15	149	245	20	3	0	10	442
11月	19	133	228	17	3	0	23	423
12月	26	142	248	27	0	0	10	453
1月	23	151	203	12	2	0	10	401
2月	22	145	246	13	1	0	13	440
3月	39	238	271	36	2	0	21	607
下半期	144	958	1,441	125	11	0	87	2,766
合計	314	1,831	2,689	312	25	0	242	5,413

④ 職業準備訓練又は職場実習の斡旋件数

月	身体	知的	精神	発達	難病	高次脳	その他	計
4月	1	1	0	0	0	0	0	2
5月	0	2	3	0	0	0	0	5
6月	0	0	1	0	0	0	0	1
7月	0	1	3	0	0	0	1	5
8月	1	0	1	0	0	0	0	2
9月	0	1	3	0	0	0	0	4
上半期	2	5	11	0	0	0	1	19
10月	0	0	3	0	0	0	0	3
11月	0	1	3	0	0	0	0	4
12月	1	1	2	0	0	0	0	4
1月	2	1	1	0	0	0	0	4
2月	0	1	5	0	0	0	0	6
3月	1	2	4	0	0	0	0	7
下半期	4	6	18	0	0	0	0	28
合計	6	11	29	0	0	0	1	47

⑤ 就職件数

月	身体	知的	精神	発達	難病	高次脳	その他	計
4月	1	8	4	0	0	0	0	13
5月	1	3	1	0	0	0	0	5
6月	0	1	2	1	0	0	0	4
7月	0	0	0	0	0	0	1	1
8月	1	1	1	0	0	0	0	3
9月	0	0	2	0	0	0	0	2
上半期	3	13	10	1	0	0	1	28
10月	0	2	2	0	0	0	0	4
11月	0	0	2	0	0	0	0	2
12月	0	0	4	0	0	0	0	4
1月	1	0	2	0	0	0	0	3
2月	0	0	1	0	0	0	0	1
3月	0	0	3	0	0	0	0	3
下半期	1	2	14	0	0	0	0	17
合計	4	15	24	1	0	0	1	45

⑥ 職場定着支援「在職者交流活動」実施状況

開催月日	会場	参加者	実施内容
5月20日	わかふえ	7	働いている仲間で話しましょう（十日町）
6月10日	さわらび	9	働いている仲間で話しましょう（南魚沼）
7月8日	かけはし	2	働いている仲間で話しましょう（魚沼）
8月7日	わかふえ	5	スマホ携帯安全教室：使い方編（講師：ドコモ）
9月10日	かけはし	7	スマホ携帯安全教室：被害に遭わないために（講師：ドコモ）
10月16日	わかふえ	9	女性のみで仕事について悩みを話した後カラオケを楽しもう
11月13日	わかふえ	2	お金のトラブル回避の講話を聴く（講師：消費者センター）
12月10日	南魚沼図書館	11	同職種の人で集まり、昼食後話し合いを行う。

○ 関係機関との連絡会議等参加状況

① 相談支援事業

開催月日	会議名	内 容	会場
5月13日	魚沼圏域相談支援事業所連絡会	うおぬまフォーラム打合せ	かけはし
5月16日	中条第二病院患者交流会会議	交流会の打ち合わせ	中条第二病院
5月20日	進路教室	卒業後の生活と現場の様子	川西分校
5月20日	ボランティア育成講座企画会議	ボランティア育成講座打ち合わせ	保健所
5月27日	十日町市自立支援協議会事務局会議	協議会について	市役所
6月1日	魚沼圏域療育支援部会	魚沼圏域内の療育支援体制状況の情報交換	南魚沼市ふれあい支援センター
6月3日	しぶみの家ケース会議	しぶみの家利用者の課題検討	しぶみの家
6月9日	魚沼圏域相談支援事業所連絡会	うおぬまフォーラム打合せ	かけはし
6月17日	中条第二病院と地域機関の連絡会	ケース検討	中条第二病院
6月20日	進路教室	現場実習の取り組み	川西分校
6月21日	特別支援学校進路担当者連絡会議	圏域内の進路状況の情報共有	小千谷市総合支援学校
6月22日	郡市教育振興会	講師として参加	川治小学校
6月23日	JC支援推進協議会	ジョブ・コーチによる事例検討	新潟労働局

6月27日	第1回魚沼圏域障害者地域生活支援連絡調整会議・地域移行・地域定着部会	圏域内の障がい支援状況の情報共有、事例検討	南魚沼地域振興局
6月30日	小出特別支援学校評議員会	活動報告・見学等	小出特別支援学校
7月11日	精神保健福祉協会魚沼支部総会	今年度の活動、予算等	国際情報大学
7月13日	十日町自立支援協議会住まい部会	低家賃住宅について	あおぞら
7月14日	魚沼圏域相談支援事業所連絡会	うおぬまフォーラム打合せ	かけはし
7月19日	中条第二病院の病棟と地域機関の交流会	講師として参加	きたはら
7月20日	進路教室	卒業生保護者による講話	川西分校
7月21日	十日町市自立支援協議会余暇支援部会	休日余暇の現状と課題の情報共有	あおぞら
7月27日	成年後見勉強会	成年後見制度の講義	千手中央コミュニティセンター
7月29日	こころのボランティア育成講座	精神疾患についての講演	クロステン
8月5日	こころのボランティア育成講座	講師として参加	中央公民館
8月8日	進路教室	講師として参加	川西分校
8月18日	魚沼圏域相談支援事業所連絡会	うおぬまフォーラム打合せ	かけはし
8月19日	中条第二病院福祉・医療機関連携会議	ケースに対する情報交換	中条第二病院
8月22日	法人後見準備委員会	法人後見の進捗状況	分じろう
8月23日	圏域別研修会打ち合わせ会議	当日の進行について	南魚沼地域振興局
8月30日	圏域別研修会	魚沼圏域の事業所の情報交換	南魚沼市ふれあい支援センター
9月2日	十日町市自立支援協議会就労WT	共同受注、DMについて	わかふえ
9月8日	圏域別研修会	魚沼圏域の事業所の情報交換	十日町市役所
9月9日	こころのボランティア育成講座	川西分校見学、講義	川西分校
9月15日	教育委員会研修	講師として参加	川西支所
9月15日	十日町市自立支援協議会余暇支援部会	余暇アンケート、ネージュのサービス化	なごみの家
9月16日	しぶみの家ケース会議	しぶみの家利用者の課題検討	しぶみの家
9月20日	相談支援連絡会	相談支援体制	あおぞら
9月21日	圏域別研修	魚沼圏域の事業所の情報交換	かけはし
9月23日	相談事業所打ち合わせ	特定相談の体制	あおぞら
9月27日	中条第二病院と地域機関の連絡会	病院と地域間の連携方法	中条第二病院
10月5日	十日町市自立支援協議会住まい部会	共同生活住居とサテライトGHの情報交換	エンゼル
10月6日	うおぬまフォーラム打ち合わせ会議	当事者発表のリハーサル、打ち合わせ	魚沼市地域振興センター
10月14日	第3回法人後見準備委員会	法人後見の進捗状況	十日町社協
10月17日	だんだんの会	ひきこもり支援の検討	分じろう
10月20日	進路教室	後期ふれジョブの様子	川西分校
10月25日	十日町市・津南町自立支援協議会	第4期障害福祉計画等	十日町市役所
10月27日	ボランティア育成講座第二回定例会	育成講座の成果報告（反省会）	十日町市役所
11月15日	中条第二病院の病棟と地域機関の交流会	住む場所についての情報提供	中条第二病院
11月15日	十日町市自立支援協議会余暇支援部会	今後の余暇支援の在り方	なごみの家
11月16日	A型事業説明会	平成29年度開始予定のA型事業の説明	千手中央コミュニティセンター
11月17日	自殺予防連絡会	自殺予防のための関係機関の連携、普及啓発	
11月18日	中条第二病院と地域機関の連絡会	病院と地域間の連携方法	中条第二病院
11月24日	だんだんの会	ひきこもり支援の検討	分じろう
12月2日	しぶみの家ケース会議	しぶみの家利用者の課題検討	しぶみの家
12月9日	相談支援連絡会	発達支援センターの役割	発達支援センターおひさま
12月13日	津南町自立支援協議会	津南部会の活動報告	津南町役場
12月15日	十日町市自立支援協議会余暇支援部会	今後の余暇支援の在り方	なごみの家

12月16日	相談事業所打ち合わせ	相談支援体制	エンゼル
12月20日	十日町市自立支援協議会住まい部会	住まいを考える研修会の内容	エンゼル
12月20日	だんだんの会	ひきこもり支援の検討	中条公民館
1月18日	十日町市自立支援協議会権利擁護部会	理解促進普及啓発事業	十日町市役所
1月25日	第2回魚沼圏域障害者地域生活支援連絡調整会議	取組み報告、県自立支援協議会への圏域要望	南魚沼地域振興局
1月26日	進路教室	3学期の取組み	川西分校
1月26日	魚沼圏域相談支援事業所連絡会	うおぬまフォーラム振り返り	相談支援センター南魚沼
1月26日	福祉有償運送意見交換会	移送サービス等の取り組みの現状と課題	十日町市役所
1月27日	中条第二病院の病棟と地域機関の交流会	今後の交流会について	中条第二病院
1月27日	十日町市自立支援協議会余暇支援部会	今後の余暇支援の在り方	なごみの家
1月30日	十日町市自立支援協議会高齢障がい支援部会	65歳を過ぎた障がい者への支援	なごみの家
2月14日	十日町市自立支援協議会余暇支援部会	今後の余暇支援の在り方	なごみの家
2月15日	十日町市自立支援協議会事務局会議	平成29年度の部会について	あおぞら
2月17日	第2回学校評議員会	授業参観、今年度の教育活動	川西分校
2月20日	進路教室	進路決定に向けて4月からの取り組み	川西分校
2月24日	中条第二病院と地域機関の連絡会	今年度の実施内容の振り返り	中条第二病院
3月2日	相談支援連絡会	教育センターの役割と連携	教育センター
3月6日	十日町市自立支援協議会事務局会議	来年度の調整会議体制	エンゼル
3月27日	生活困窮者自立支援事業支援調整会議	支援ケースについて	十日町社協
3月28日	十日町市自立支援協議会	平成28年度の活動報告と平成29年度の予定	十日町市

② 就業・生活支援センター

開催月日	会議名	内 容	会場
4月26日	県内7センター会議	年次報告と年間計画	十字園
5月19日	県内7センター総会	ナカポツ協議会について	新潟労働局
5月27日	圏域就労移行支援事業所連絡会議	就労支援の基礎（ロールプレイ等）	セルプこぶし工房
6月9日	魚沼市自立支援協議会全体会	年間計画、部会報告	かけはし
6月15日	第1回ジョブコーチ支援事業推進協議会	平成27年度活動状況報告	新潟労働局
6月20日	関係機関連絡調整会議	関係機関の年間計画と連携	新潟労働局
6月21日	障害者雇用連絡会議	各機関の取り組み	大和庁舎
6月24日	関係機関定例会（十日町）	アセスメントと送り出しのポイント	ハローワーク十日町
6月24日	労働局・県・支援センター連携会議	今年度の連携作り	新潟労働局
6月27日	圏域障害者連絡調整会議	地域課題について	南魚沼地域振興局
7月1日	関係機関定例会（魚沼）	アセスメントと送り出しのポイント	ハローワーク小出
7月1日	関係機関定例会（南魚沼）	アセスメントと送り出しのポイント	南魚沼総合支援学校
7月4日	南魚沼福祉社会障害事業部会議	福祉会の取り組みと就労支援	ふれあい支援センター
7月8日	圏域就労移行支援事業所連絡会議	アセスメントと企業のマッチング	湯之谷工芸
7月26日	県内7センター会議	スキルアップ研修振り返り	十字園
7月26日	難病就労支援機関連絡会議	難病就労支援	西新潟中央病院
8月18日	県内7センター会議	ナカポツ協議会からの関係機関へ提案	新潟労働局
9月16日	関係機関定例会（魚沼）	職場定着を見据えた関係機関の連携とは	ハローワーク小出
9月16日	関係機関定例会（十日町）	職場定着を見据えた関係機関の連携とは	ハローワーク十日町
9月20日	圏域就労移行支援事業所連絡会議	事例を基に個別支援計画の作成	魚野の家うらさ
9月27日	県自立支援協議会就労支援部会	精神障害者の就労移行の現状と課題	自治会館

9 月 30 日	県内7センター会議	就労支援セミナー	十字園
9 月 30 日	関係機関定例会（南魚沼）	職場定着を見据えた関係機関の連携とは	ハローワーク南魚沼
10 月 21 日	小出特別支援学校セミナー	卒業生の就労支援発表・保護者懇談会	小出特別支援学校
10 月 27 日	県内支援センター会議	精神障害者雇用の取り組み	十字園
10 月 28 日	第2回ジョブコーチ支援事業推進協議会	企業在籍型助成金・上半期報告他	新潟労働局
11 月 11 日	圏域就労移行支援事業所連絡会議	個別支援計画書のモニタリング	ひろかみ工芸
11 月 28 日	県内支援センター会議	セミナー振り返り・評価制度・情報漏えい	十字園
12 月 6 日	障害者就労支援機関連絡会議	福祉施設から一般就労に向けた連携	サンクロス十日町
12 月 7 日	堀之内高校ネットワーク会議	支援を必要とする生徒の就労支援	堀之内高校
12 月 9 日	就労移行支援事業所連絡会議	企業見学（企業が考える合理的配慮とは）	わっかふえ
12 月 21 日	県内支援センター会議	次年度スキルアップ研修	新潟労働局
1 月 6 日	関係機関定例会（魚沼）	就労前から考える定着支援	ハローワーク小出
1 月 6 日	関係機関定例会（十日町）	就労前から考える定着支援	ハローワーク十日町
1 月 13 日	関係機関定例会（南魚沼）	就労前から考える定着支援	南魚沼総合支援学校
1 月 19 日	職業生活（面接指導）	生徒への面接指導	川西分校
1 月 21 日	県内支援センター会議	就労継続A型事業所	十字園
1 月 25 日	魚沼圏域障害者地域生活支援連絡調整会議	魚沼圏域部会の取り組み状況	南魚沼地域振興局
1 月 26 日	南魚沼総合支援学校見学会	企業対象見学会	南魚沼総合支援学校
2 月 9 日	第3回ジョブコーチ支援事業推進協議会	訪問型職場適応援助促進助成金制度・事例検討	新潟労働局
2 月 17 日	県内支援センター会議	年度末の関係機関からの連絡事項等	十字園
2 月 24 日	障害者雇用連絡会議	事例発表と事例検討	サンライズ南魚沼
2 月 28 日	障害者雇用連絡会議	精神障害者の就労を考える	長岡市社会福祉センター
2 月 28 日	魚沼市自立支援協議会全体会	平成28年度活動報告と平成29年度予定	かけはし
3 月 9 日	就労移行支援事業所連絡会議	年度末のまとめと来年度の内容	エンゼル妻有
3 月 17 日	県内支援センター会議	1年間のまとめと来年度に向けて	十字園
3 月 23 日	南魚沼自立支援協議会全体会	平成28年度活動報告と平成29年度予定	サンライズ南魚沼
3 月 24 日	知的障害者福祉協会理事会	平成28年度活動報告と平成29年度予定	コロニー白岩の里

IV 保育サービス

運営理念

わたしたちは、一人ひとりを大切にし、豊かな人間性を持った子どもを育てます。

IV－1 新座保育園

1 事業所の概要

(1) 施設概要

施設の名称	新座保育園
所在地	新潟県十日町市新座甲 823 番地 4
設立年月日	平成 24 年 4 月 1 日
敷地面積	4,517.66 m ²
建物構造	鉄筋コンクリート造 2 階建
延べ床面積	580.74 m ²
施設長	金井 ハルミ
電話番号	025-757-6002
FAX 番号	025-757-6002
E-mail アドレス	shinzahoikuen@fuku-tokamachi.or.jp

(2) 実施事業

事業名	定員	指定年月日	事業所番号	事業実施地域
保育園事業	80	平成 24 年 4 月 1 日		十日町市
早朝・延長保育事業		平成 24 年 4 月 1 日		
一時預かり事業		平成 24 年 4 月 1 日		

(3) 職員の配置状況

事業名 職種	保育園事業		
	職員	専任職員	合計
管理者	1		1
栄養士	1		1
調理員	2	1	3
保育士、保育補助	6	11	17
看護師		1	1
合 計	10	13	23
嘱託医師			2

※兼務は省略（平成 29 年 3 月末日現在）

2 重点目標に対する取組結果

- (1) 豊かな自然環境の中で、思いっきり遊び、たくさんの生活経験を積み重ね丈夫な心と身体を育みます。

<取組結果>

春は散歩、夏は水遊び、秋は運動あそび、冬は雪遊びと四季折々のあそびを十分に経験し、楽しむことができました。

- (2) 保育に関する知識や技術等、保育の専門性を生かして保護者と共に、子どもの成長を喜び共有するよう努めます。

<取組結果>

フリー参加行事、年間食育活動の取組をすることにより、保護者への支援が図られ共に成長を喜ぶことができました。

- (3) 職員の連携と専門性の向上のために、職員の共通理解を図り、協働性を高め保育園内外の研修等を通じて必要な知識及び、技術の修得の向上に努めます。

<取組結果>

県主催の研修会に一人一回参加することができ、法人研修はパート職員の参加により参加率が昨年に比べ高くなり職員の意識の向上が図られました。しかし1月から新人職員が体調を崩し、療養休暇を取ったことで、職場環境改善や職員の連携の必要性を感じました。

3 事業の状況

・今年度の事業状況（定員 80 人）

項 目	4 月	5 月	6 月	7 月	8 月	9 月	10 月
利用者数（人）	77	77	77	78	79	80	78
稼働率（%）	96.25	96.25	96.25	97.50	98.75	100.00	97.50
項 目	11 月	12 月	1 月	2 月	3 月	今年度	前年度
利用者数（人）	77	78	77	78	76	932	891
稼働率（%）	96.25	97.50	96.25	97.50	95.00	97.08	106.07

※前年度は定員 70 名

4 事業活動上の重要事項

(1) 事故

① 保育事故

事業名	今年度			前年度(件)
	上半期	下半期	合 計	
保育事業	1	3	4	4

② 交通事故

報告事項はありませんでした。

(2) 苦情

事業名	今年度			前年度(件)
	上半期	下半期	合 計	
保育事業	0	1	1	2

(3) 拘束

報告事項はありませんでした。

(4) ボランティアの活動状況

	今年度			前年度
	上半期	下半期	合 計	
日数(日)	1	0	1	0
延べ人数(人)	1	0	1	0

(5) 重要事項に対する取組み

① 会議

会議名	今年度(回)			前年度(回)
	上半期	下半期	合計	
職員会議	2	0	2	12
給食会議	6	6	12	12
保育会議	6	6	12	12
行事会議	6	6	12	12
反省、報告会議	6	6	12	12
合 計	26	24	50	60

② 委員会

報告事項はありませんでした。

③ 研修

ア 法人研修

開催月日	研修名	人数
4月15日	新規採用職員フォローアップ研修	1
4月22日	人事考課 新任考課者研修	1
4月28日	人事考課 被考課者研修	2
6月2日	リスクマネジメント研修	13
6月17日	権利擁護研修	6
7月5日	新規採用職員研修	1
7月8日	新規採用職員フォローアップ研修	2
7月27日	指導的職員研修	1
8月18日	管理者研修	1
8月22日	人事考課 フォローアップ研修	10
9月12日	役職員研修	1
10月12日	感染対策講習会	9
11月4日	保育園部会研修会	16
12月13日	腰痛予防	5
2月22日	法人職員研究発表会	15
合 計		84

イ 施設内研修

開催月日	研修名	人数
4月13日	感染症研修	15
6月21日	公務災害研修	18
7月21日	救急法研修	9
12月20日	苦情解決研修	14
合 計		56

ウ 施設外研修

開催月日	研修名	日数	場所	人数	主催
4月22, 23日	県私立保育連盟総会 60周年式典	2	新潟市	1	県私立保育連盟
5月19日	保育士会パワーアップセミナー	1	新潟市	1	県保育士会
5月27日	保育事業研究大会	1	小千谷市	2	県保育士会
6月1日	初級保育者講座	1	新潟市	2	県保育士会
6月14日	新任職員研修会	1	新潟市	1	県私立保育連盟
6月20, 21日	私立保中越支部総会・研修会	2	十日町市	1	県私立保育連盟
7月6日	パワーアップセミナー2	1	新潟市	1	県保育士会
8月2日	子ども虐待対応研修会	1	十日町市	1	十日町市

8月4日	パワーアップセミナー3	1	新潟市	1	県保育士会
8月19日	主任保育士研修会	1	新潟市	1	県私立保育連盟
8月25日	障害児保育研修会	1	新潟市	1	県保育士会
9月7日	子育て支援研修会	1	新潟市	1	県保育連盟
9月16日	発達支援研修	1	十日町市	2	発達支援センター
10月13日	防火管理者研修	1	十日町市	1	防火管理者協議会
10月18日	幼児交通安全指導者研修会	1	魚沼市	1	新潟県警察本部
10月20日	パワーアップセミナー6	1	新潟市	1	県保育士会
10月22日	クッキング講座	1	十日町市	1	十日町市
10月26日	苦情解決研修	1	新潟市	1	新潟県福祉事業
11月1日	感染症研修	1	十日町市	2	十日町市
11月4日	永年勤続保育者表彰式	1	東京都	2	日本保育協会
11月29日	秋季セミナー	1	長岡市	1	私立保育連盟
12月14日	保幼小連携職員研修	1	十日町市	1	教育委員会
2月27日	中越支部研修会	1	長岡市	1	私立保育連盟
合 計		25		28	

④ 防災訓練

開催月日	訓練名	概 要
4月11日	火災	避難訓練の意味と大切さを知らせる。
5月10日	火災	避難経路を確認し慌てずに避難する。
6月6日	地震	地震の避難の仕方、防災頭巾の着用の仕方を知る。
7月11日	水害・竜巻・台風	避難場所を確認する。
8月10日	火災	近隣火災時の訓練、女性消防団から避難の仕方を教わる。
9月9日	不審者侵入	不審者侵入時の対応、警察官から話しを聞く。
10月11日	火災(煙体験)	煙体験と体験後に消防士から指導を受ける。
11月10日	地震	地震の際の避難の仕方を確認する。
12月12日	火災	暖房器具を使用するときの危険性を知る。
1月10日	火災	予告なしで訓練を行う。
2月10日	地震	降雪期の避難の仕方を知る。
3月10日	総合練習(まとめ)	1年間で覚えた避難の仕方を確認する。

⑤ ボランティアの受け入れ

月	4月	5月	6月	7月	8月	9月
日 数	0	0	0	0	1	0
延人数	0	0	0	0	1	0

月	10月	11月	12月	1月	2月	3月
日数	0	0	0	0	0	0
延人数	0	0	0	0	0	0
主な活動内容 ・保育補助				来園日数	1	
				延人数合計	1	

⑥ 実習生の受け入れ

開始日	終了日	人数	日数	計	学校・所属
11月14日	11月28日	1	12	12	東京教育専門学校
合 計		1	12	12	

⑦ 事故

ア 保育上の事故（合計7件、内保険適用7件）

発生日	性別	年齢	事故等の内容・原因	再発防止策
5月25日	男	1	動いているブランコにぶつかる。	近くの職員が目配りを徹底します。
7月26日	男	3	ロッカーの戸棚が開き後ろに転ぶ。	戸棚の紐を取り除きました。
8月4日	男	3	ロッカーにぶつかり鼻の下を切る。	保育室内では走らないように声をかけます。
8月5日	女	4	マダニに噛まれる。散歩での肌を出していたため。	虫よけ対策、帰園後の確認を徹底します。
10月3日	男	4	陰部を床にぶつけて切り傷となる。子ども同士での遊びが大胆だったため。	異年齢児混合の保育補助の見直しをしました。
10月26日	男	3	右肘骨折。大きい子どもに押され転倒した。	異年齢児混合保育の目配りを強化しました。
3月7日	男	4	転倒しステージ角におでこをぶつけ切り傷となった。	異年齢児混合保育の目配りを強化しました。

イ 車輦事故

報告事項はありませんでした。

⑧ 苦情

発生日	部署	苦情の内容・原因	再発防止策
10月13日		連絡帳を間違えて他の子どもの鞆に入れて渡してしまう。後日保育園の対応が悪かったことを指摘された。	父兄のお迎えの時、直接手渡しで連絡帳を渡し間違えないように確認をすることにしました。

⑨ 拘束

報告事項はありませんでした。

(6) 食事の状況

① 食事総数 (2歳児からは普通食)

	離乳食	刻み食	2歳児	3, 4, 5歳児	合 計
4月	7	8	11	51	77
5月	7	8	11	51	77
6月	5	10	11	51	77
7月	5	10	12	51	78
8月	2	14	12	51	79
9月	3	14	12	51	80
10月	2	14	11	51	78
11月	4	14	10	49	77
12月	4	14	10	50	78
1月	4	13	10	50	77
2月	5	13	10	50	78
3月	5	11	10	50	76
合 計	53	143	130	606	932

② 給与栄養状況

ア 常 食

1日あたりの給与栄養量(3歳以上児)	
エネルギー	513 kcal
蛋白質	20.5 g
脂肪	15.4 g
カルシウム	233 mg
鉄	2.1 mg
レチノール当量	186 μg
ビタミンB1	0.28 mg
ビタミンB2	0.32 mg
ビタミンC	16 mg
食物繊維	4.1 g
食塩	1.7 g
栄 養 比	
穀類エネルギー比	55.1 %
蛋白質エネルギー比	14.8 %
動物性蛋白質	51.0 %
脂肪エネルギー比	30.1 %

イ 全 粥

1日あたりの給与栄養量(未満児)	
エネルギー	468 kcal
蛋白質	18.7 g
脂肪	14 g
カルシウム	217 mg
鉄	2.3 mg
レチノール当量	192 μg
ビタミンB1	0.25 mg
ビタミンB2	0.28 mg
ビタミンC	13 mg
食物繊維	3.7 g
食塩	1.6 g
栄 養 比	
穀類エネルギー比	58.5 %
蛋白質エネルギー比	14.2 %
動物性蛋白質	55.0 %
脂肪エネルギー比	27.3 %

○ 事業別報告

1 保育事業

(1) 園児の状況

① 月別利用状況

		4月	5月	6月	7月	8月	9月	10月	11月	12月	1月	2月	3月	合 計	前年度実績
0歳児 (定員3名)	利用者数	2	2	2	2	2	3	2	4	4	4	5	5	37	57
	稼働率	66.67	66.67	66.67	66.67	66.67	100.00	66.67	133.33	133.33	133.33	166.67	166.67	102.78	158.33
1歳児 (定員14名)	利用者数	13	13	13	13	14	14	14	14	14	13	13	11	159	129
	稼働率	92.86	92.86	92.86	92.86	100.00	100.00	100.00	100.00	100.00	92.86	92.86	78.57	94.64	119.44
2歳児 (定員12名)	利用者数	11	11	11	12	12	12	11	10	10	10	10	10	130	180
	稼働率	91.67	91.67	91.67	100.00	100.00	100.00	91.67	83.33	83.33	83.33	83.33	83.33	90.28	100.00
3歳児 (定員17名)	利用者数	17	17	17	17	17	17	17	16	17	17	17	17	203	170
	稼働率	100.00	100.00	100.00	100.00	100.00	100.00	100.00	94.12	100.00	100.00	100.00	100.00	99.51	108.97
4歳以上児 (定員34名)	利用者数	34	34	34	34	34	34	34	33	33	33	33	33	403	355
	稼働率	100.00	100.00	100.00	100.00	100.00	100.00	100.00	97.06	97.06	97.06	97.06	97.06	98.77	98.61
合 計 (定員80名)	利用者数	77	77	77	78	79	80	78	77	78	77	78	76	932	891
	稼働率	96.25	96.25	96.25	97.50	98.75	100.00	97.50	96.25	97.50	96.25	97.50	95.00	97.08	106.07

※前年度は定員70名

② 一時預かり事業

ア 1日預かり

	4月	5月	6月	7月	8月	9月	10月	11月	12月	1月	2月	3月	合計
実利用者数	0	0	0	0	0	0	3	0	0	0	0	3	6
延べ利用者数	0	0	0	0	0	0	8	0	0	0	0	5	13

イ 4時間未満

	4月	5月	6月	7月	8月	9月	10月	11月	12月	1月	2月	3月	合計
実利用者数	2	0	2	0	0	0	2	0	0	0	0	1	7
延べ利用者数	2	0	2	0	0	0	5	0	0	0	0	2	11

③ 延長保育事業（補助対象分）

	4月	5月	6月	7月	8月	9月	10月	11月	12月	1月	2月	3月	合計
実利用者数	12	12	13	17	9	13	10	9	15	7	7	9	133
延べ利用者数	42	30	49	50	14	35	22	16	62	7	12	18	357

(2) 保育状況

行事等実施状況

開催月日	内 容	備 考
4 月 1 日	始業・進級式	
4 月 4 日	入園式	
4 月 22 日	父母の会総会・クラス懇談会	
5 月 2,3 日	フリー参加	8名参加
5 月 12 日	よもぎ団子作り	祖父母6名参加
5 月 15 日	親子バス遠足（こども自然王国）	バス2台
5 月 24 日	手洗い集会	
6 月 10 日	父母の会親睦会（いこて）	
6 月 13 日	個別面談（～24日）	0, 1, 2, 3, 4歳児
6 月 24 日	なかよし集会	人権擁護委員4名
7 月 7 日	七夕誕生会	
7 月 16 日	新座祭り 和太鼓演奏参加	5歳児20名
7 月 20 日	フリー参加	6名参加
7 月 22 日	年長児お泊り会	
7 月 30 日	三好園しんぞ納涼会参加	5歳児18名
8 月 2,3 日	フリー参加	5名参加
8 月 5 日	夕涼み花火大会	
8 月 25 日	プール参観（～26日）	4, 5歳児
9 月 2 日	フリー参加	4名参加
9 月 7 日	祖父母参観	27名参加
9 月 15 日	十五夜団子作り	
9 月 23 日	クラス懇談会	
10 月 8 日	運動会	

10 月 21 日	バス遠足(ナカゴグリーンパーク) 3, 4, 5歳児	
10 月 24 日	焼き芋会	
12 月 10 日	おたのしみ会	
1 月 13 日	鳥追い・ほんやら洞作り	
2 月 3 日	節分・豆まき	
2 月 24 日	父母の会・クラス懇談会	
3 月 2 日	新入園児一日入園	11名
3 月 17 日	お別れ会	16名参観
3 月 22 日	祖父母招待会	14名参加
3 月 25 日	卒園式	20名卒園

(3) 健康診断状況

開催月日	人数	担当医師	内 容
5 月 19 日	77	二瓶歯科医師	歯科検診
5 月 19 日	77	大坪医師	内科健診
10 月 11 日	78	二瓶歯科医師	歯科検診
10 月 30 日	78	大坪医師	内科健診

IV－2 上野保育園

1 事業所の概要

(1) 施設概要

施設の名称	上野保育園
所在地	新潟県十日町市上野乙 116 番地
設立年月日	平成 27 年 4 月 1 日
敷地面積	3,975.24 m ²
建物構造	鉄筋コンクリート平屋建
延べ床面積	965.46 m ²
施設長	羽鳥 佳子
電話番号	025-768-2321
FAX 番号	025-768-4854
E-mail アドレス	uenohoikuen@fuku-tokamachi.or.jp

(2) 実施事業

事業名	定員	指定年月日	事業所番号	事業実施地域
保育園事業	80	平成 27 年 4 月 1 日		十日町市
早朝・延長保育事業		平成 27 年 4 月 1 日		
一時預かり事業		平成 27 年 4 月 1 日		

(3) 職員の配置状況

事業名 職種	保育園事業		
	職員	専任職員	合計
管理者	0	1	1
保育士, 保育補助	11	7	18
管理員	0	1	1
合 計	11	9	20
嘱託医師			2

※兼務は省略（平成 29 年 3 月末日現在）

2 重点目標に対する取組結果

- (1) 一人ひとりの子どもに寄り添い「自分らしさ」を発揮できるように援助します。

<取組結果>

子どもの心と体の育ちを大切にし、個々に合わせた保育に取り組みました。色々な経験をする中で自己肯定感も増し、自信をつけて生き生きと生活する子が多くなってきました。また、支援が必要な子に対しては、全職員が共通理解のもと市の支援担当者、保健師そして発達支援センター「おひさま」の指導員との連携を緊密に継続して相談をしてきました。

- (2) 豊かな自然環境の中で思いっきり遊び、多くの生活経験を通し、丈夫な心と身体を育みます。

<取組結果>

季節を感じられる遊びを大切にし、戸外遊びや散歩等の自然体験を多く取り入れました。その中で花や虫等の自然事象に関心を持つ子が増えてきました。また、3歳以上児は毎月1回外部講師による運動遊び教室で、全身の運動機能を高めてきました。定期的な集会を通して「姿勢保持」「話す力」「聞く力」が身につくように努めました。

- (3) 地域の人や高齢福祉施設等の交流を通して、社会性を身につけます。

<取組結果>

散歩やバス遠足、交通安全教室や上野小学校、橘小学校との交流会に出かけ、社会のルールを学んだり、挨拶や会話、交流を大切にしました。秋には同法人の高齢施設「あかね園」を訪問し触れ合い遊びや踊りを披露し貴重な体験をしました。

- (4) 発達年齢に応じた、基本的生活習慣の自立を援助します。

<取組結果>

日々の生活を通して習慣化するように見守り、必要に応じて一人ひとりの年齢や発達段階に応じた援助を継続しました。

3 事業の状況

・今年度の事業状況（定員 80 人）

項 目	4 月	5 月	6 月	7 月	8 月	9 月	10 月
利用者数（人）	79	80	80	80	80	82	82
稼働率（%）	98.75	100.00	100.00	100.00	100.00	102.50	102.50

項 目	11 月	12 月	1 月	2 月	3 月	今年度	前年度
利用者数（人）	82	82	82	82	83	974	920
稼働率（％）	102.50	102.50	102.50	102.50	103.75	101.46	95.83

4 事業活動上の重要事項

（１）事故

① 保育事故

事業名	今年度			前年度
	上半期	下半期	合 計	
保育事業	3	2	5	1

② 交通事故

報告事項はありませんでした。

（２）苦情

報告事項はありませんでした。

（３）拘束

報告事項はありませんでした。

（４）ボランティアの活動状況

	今年度			前年度
	上半期	下半期	合 計	
日数（日）	6	0	6	0
延べ人数（人）	6	0	6	0

（５）重要事項に対する取組み

① 会議

会議名	今年度（回）			前年度（回）
	上半期	下半期	合計	
職員会議	0	3	6	31
給食会議	6	6	12	11
保育会議	6	6	12	12
行事会議	9	6	12	0
反省、報告会議	6	6	12	0
合 計	27	27	54	54

② 委員会

報告事項はありませんでした。

③ 研修

ア 法人研修

開催月日	研修名	人 数
4月15日	新規採用職員フォローアップ研修	2
4月28日	人事考課 被考課者研修	1
6月2日	リスクマネジメント研修	11
6月17日	権利擁護研修	4
7月27日	指導的職員研修	1
8月18日	管理者研修	1
8月22日	人事考課 フォローアップ研修	11
8月29日	人事考課 フォローアップ研修	1
9月12日	役職員研修	1
10月4日	新規採用職員研修	2
10月12日	感染対策講習会	4
11月4日	保育分野研修会	14
12月8日	管理者研修	1
12月13日	腰痛予防研修	3
1月13日	新規採用フォローアップ研修	1
2月22日	法人職員研究発表会	11
合 計		69

イ 施設内研修

開催月日	研修名	人 数
5月24日	縦割り保育について（取り組み方）	10
10月21日	縦割り保育について（反省と評価）	10
11月7日	感染症について（吐物処理）	15
1月20日	異年齢児保育について（反省と評価、まとめ）	9
2月15日	縦割り保育発表	10
合 計		54

ウ 施設外研修

開催月日	研修名	日数	場所	人数	主催
4月22, 23日	定期総会・式典	2	新潟市	1	県私立保育連盟
5月19日	乳児保育講座	1	新潟市	1	県保育士会
5月27日	保育事業研究大会	1	小千谷市	1	県保育連盟
6月1日	初級保育者講座	1	新潟市	1	県保育士会
6月3日	園長研修	1	新潟市	1	県保育連盟
6月16日	パワーアップセミナー1	1	新潟市	1	県保育士会

6月20,21日	中越支部総会・研修会	2	十日町市	1	県私立保育連盟
7月6日	パワーアップセミナー2	1	新潟市	1	県保育士会
7月7,8日	防火管理新規講習	1	十日町市	1	十日町地域消防本部
8月6日	サマースクール	1	長岡市	2	(株)ナガシマ
8月19日	主任保育士研修会	1	新潟市	1	県私立保育連盟
8月25日	障害児保育研修会	1	新潟市	1	県保育士会
9月7日	子育て支援研修会	1	新潟市	1	県保育連盟
9月8日	パワーアップセミナー4	1	新潟市	1	県保育士会
10月6日	パワーアップセミナー5	1	新潟市	1	新潟県保育士会
10月7日	リトミック研修	1	十日町市	1	むつみこども園
10月13日	防火管理者研修	1	十日町市	1	消防署
10月18日	交通安全教室指導者研修	1	魚沼市	1	県交通課
10月20日	パワーアップセミナー6	1	新潟市	1	新潟県保育士会
10月26日	苦情解決責任者研修	1	新潟市	1	新潟県保育士会
12月13日	保幼小連携職員研修	1	十日町市	1	子育て支援課
2月20日	第2回保幼小連携職員研修	1	十日町市	2	子育て支援課
合 計		24		24	

④ 防災訓練

開催月日	訓練名	概 要
4月27日	避難訓練の話	避難時の約束と16ミリ上映
5月11日	火災発生	放送を聞き保育者の所に集合
6月10日	地震発生	身の安全を確保
7月8日	水害発生（消火訓練）	保育室に集合後ホールへ避難
8月12日	火災発生	園庭に避難し内履きをはく
9月9日	不審者侵入	園内施錠、関係機関へ通報
10月12日	総合訓練	通報、消火訓練、煙体験、消防車試乗
11月9日	火災発生	近隣の火災に対しての避難方法
12月9日	地震発生	放送の指示で担任の所に集合
1月11日	火災発生	冬期の園庭への避難
2月10日	地震発生	放送と共に集合・防寒着の用意
3月15日	火災発生	防寒着を着用し上履きをはいて避難

⑤ ボランティアの受け入れ

月	4月	5月	6月	7月	8月	9月
日 数	0	0	0	0	6	0
延人数	0	0	0	0	6	0

月	10月	11月	12月	1月	2月	3月
日数	0	0	0	0	0	0
延人数	0	0	0	0	0	0
主な活動内容 ・保育補助および雑務				来園日数	6	
				延人数合計	6	

⑥ 実習生受け入れ

開始日	終了日	人数	日数	計	学校・所属
7月11日	7月27日	1	12	12	日本こども福祉専門学校
2月13日	2月28日	1	12	12	長岡こども福祉カレッジ
合 計		1	12	12	

⑦ 事故

ア 保育上の事故（合計5件、内保険適用4件）

発生月日	性別	年齢	事故等の内容・原因	再発防止策
5月13日	女	5	農道を散歩中、転んで足をひねりました。	散歩時の園児状況確認をしっかり行います。
6月3日	男	2	通園バスで登園中、バスがバウンドしたはずみで、園児が歯を舌にあて出血しました。	送迎バスの運行を担当している「あんしん」へ安全運転の徹底と細心の注意を払っての運行をお願いしました。
6月7日	男	5	園庭の鉄棒で遊んでいて、バランスを崩して左半身を下にして落ちました。左手の上腕部の痛みを訴えたため、動きの確認と湿布で対応しました。	落下が予測される遊具は、周辺にもクッションマットを敷きました。 高さのある遊具使用時の職員の配置を徹底し確認もしっかり行います。 職員数が不足している場合は、使用遊具を限定します。
1月4日	男	4	ホールにて左肩から転倒し、左肘から手首の辺りを痛がりました。（衝動的な行動しがちな園児）	衝動的で突発的な行動を予知して本児の対応を行います。
3月15日	男	4	トイレから出てきた時、年長男児が玄関に行く為走って来て、出会いがしらにぶつかり左まゆ下を切り出血しました。	走って行動しないように徹底しました。ホール出入口の戸はトイレ側を常に閉めておくようにしました。

イ 車輛事故

報告事項はありませんでした。

⑧ 苦情

報告事項はありませんでした。

⑨ 拘束

報告事項はありませんでした。

(6) 食事の状況

① 食事総数 (2歳児からは普通食)

	離乳食	刻み食	2歳児	3, 4, 5歳児	合 計
4月	2	3	20	54	79
5月	3	3	20	54	80
6月	3	2	21	54	80
7月	1	4	21	54	80
8月	0	5	21	54	80
9月	1	3	23	54	81
10月	2	3	23	54	82
11月	2	2	24	54	82
12月	0	2	26	54	82
1月	0	2	26	54	82
2月	0	1	27	54	82
3月	1	1	27	54	83
合 計	15	31	279	648	973

② 給与栄養状況

ア 常 食

1日あたりの給与栄養量(3歳以上児)	
エネルギー	518 kcal
蛋白質	19.6 g
脂肪	14.7 g
カルシウム	257 mg
鉄	2.2 mg
レチノール当量	226 μg
ビタミンB1	0.29 mg
ビタミンB2	0.42 mg
ビタミンC	33 mg
食物繊維	4.1 g
食塩	1.5 g
栄 養 比	
穀類エネルギー比	59.0 %
蛋白質エネルギー比	15.0 %
動物性蛋白質	58.0 %
脂肪エネルギー比	27.0 %

イ 全 粥

1日あたりの給与栄養量(未満児)	
エネルギー	448 kcal
蛋白質	18.6 g
脂肪	13.2 g
カルシウム	241 mg
鉄	2.1 mg
レチノール当量	194 μg
ビタミンB1	0.33 mg
ビタミンB2	0.38 mg
ビタミンC	35 mg
食物繊維	3.8 g
食塩	1.3 g
栄 養 比	
穀類エネルギー比	58.0 %
蛋白質エネルギー比	15.0 %
動物性蛋白質	58.0 %
脂肪エネルギー比	27.0 %

○ 事業別報告

1 保育事業

(1) 園児の状況

① 月別利用状況

		4月	5月	6月	7月	8月	9月	10月	11月	12月	1月	2月	3月	合 計	前年度実績
0歳児 (定員3名)	利用者数	2	3	3	3	3	4	4	4	4	4	4	5	43	26
	稼働率	66.67	100.00	100.00	100.00	100.00	133.33	133.33	133.33	133.33	133.33	133.33	166.67	119.44	72.22
1歳児 (定員12名)	利用者数	9	9	9	9	9	10	10	10	10	10	10	10	115	144
	稼働率	75.00	75.00	75.00	75.00	75.00	83.33	83.33	83.33	83.33	83.33	83.33	83.33	79.86	100.00
2歳児 (定員9名)	利用者数	14	14	14	14	14	14	14	14	14	14	14	14	168	80
	稼働率	155.56	155.56	155.56	155.56	155.56	155.56	155.56	155.56	155.56	155.56	155.56	155.56	155.56	74.07
3歳児 (定員18名)	利用者数	12	12	12	12	12	12	12	12	12	12	12	12	144	215
	稼働率	66.67	66.67	66.67	66.67	66.67	66.67	66.67	66.67	66.67	66.67	66.67	66.67	66.67	99.54
4歳以上児 (定員38名)	利用者数	42	42	42	42	42	42	42	42	42	42	42	42	504	455
	稼働率	110.53	110.53	110.53	110.53	110.53	110.53	110.53	110.53	110.53	110.53	110.53	110.53	110.53	99.78
合計 (定員80名)	利用者数	79	80	80	80	80	82	82	82	82	82	82	83	974	920
	稼働率	98.75	100.00	100.00	100.00	100.00	102.50	102.50	102.50	102.50	102.50	102.50	103.75	101.46	95.83

② 一時預かり事業

ア 1日預かり

	4月	5月	6月	7月	8月	9月	10月	11月	12月	1月	2月	3月	合計
実利用者数	0	1	0	0	2	1	0	0	0	0	1	0	5
延べ利用者数	0	1	0	0	7	3	0	0	0	0	1	0	12

イ 4時間未満

	4月	5月	6月	7月	8月	9月	10月	11月	12月	1月	2月	3月	合計
実利用者数	0	1	0	0	2	2	0	0	0	0	1	1	7
延べ利用者数	0	2	0	0	6	2	0	0	0	0	5	2	17

③ 延長保育事業（補助対象分）

	4月	5月	6月	7月	8月	9月	10月	11月	12月	1月	2月	3月	合計
実利用者数	10	10	12	12	10	14	14	12	10	12	12	11	139
延べ利用者数	117	105	120	99	118	136	126	133	67	80	72	57	1,230

(2) 保育状況

行事等実施状況

月 日	内 容	備 考
4 月 4 日	入園式	17名入園
4 月 21 日	保護者会、クラス懇談会	
6 月 4 日	親子遠足	保護者41名参加
6 月 6 日	観劇	51名参加
6 月 13 日	個別面談（～24日）	2歳以上児
7 月 1 日	親子参加	保護者49名参加
7 月 11 日	プール開き	
7 月 29 日	夕涼み会	
8 月 3 日	市民プール遊泳日	年中児、年長児
8 月 8 日	プール参観（年中児、年長、年少児保護者）	
9 月 2 日	祖父母参観	祖父母63名参加
10 月 1 日	運動会	
10 月 1 日	運動会	
10 月 13 日	バス遠足（松代農舞台）	3歳以上児
10 月 14 日	あかね園訪問	年長児
10 月 18 日	上野小2年生との交流会	年中児、年長児
10 月 19 日	誕生会 ピアニカ演奏会	講師5名 保護者他15名
11 月 7 日	つまり焼き体験	年長児24名参加
11 月 15 日	七五三祝茶会	3歳以上児

12 月 3 日	お楽しみ会	
12 月 16 日	上野小1, 2年生との交流会	
12 月 20 日	クリスマス誕生会	ライオンズクラブ4名
1 月 6 日	郵便屋さんごっこ	
1 月 13 日	鳥追い行事实施	3歳以上児
1 月 24 日	こま回し大会	保護者35名参加
2 月 3 日	節分豆まき会	
2 月 6 日	音楽遊び教室	講師2名, 保護者他16名
2 月 8 日	第1回千手保育園・恒例ドッジボール交流会	
2 月 22 日	第2回千手保育園・恒例ドッジボール交流会	
3 月 2 日	新入園児一日入園	23名参加
3 月 4 日	ひな祭り誕生会	
3 月 3 日	川西雪まつり, 雪像制作参加 (～4日)	優秀賞受賞
3 月 16 日	お別れ会	保護者15名参加
3 月 25 日	卒園式	24名卒園

(3) 健康診断状況

開催日時	人数	担当医師	内 容
5 月 22 日	75	遠藤医師	内科検診
6 月 11 日	75	大久保歯科医師	歯科検診
6 月 11 日	75	大久保歯科医師	歯科検診
5 月 22 日	75	遠藤医師	内科検診

