

# アダージョ通信

Vol.  
32

NPO法人アダージョちくさと  
B型事業所ワークルーム・ぐるっぺのこと

adajio message  
2025.1



## 新年のごあいさつ

NPO法人アダージョちくさと理事長 下園美保子

新年あけましておめでとうございます。  
旧年中は格別なご高配を賜り、厚く御礼申し上げます。

旧年2024年（令和6年）は、利用者の皆様がより安全・安心に、そして継続的に楽しく活動できるよう、新理事体制のもと、中長期的な経営の視点を持って活動に臨んでまいりました。お蔭様で利用者の皆様の出席率も安定し、工賃も約3倍にすることができました。これもひとえに、会員の皆様及び関係機関の皆様の尽力の賜物と、深く感謝申し上げます。

また、デンソー様やALSOK様からは助成活動として寄附金のご支援を、ボランティアネイバーズ様からは組織基盤整備の支援を継続的にいただいております。本法人の活動に対して多くの方々より温かいご支援を賜り、心より感謝申し上げます。

本法人はこれからも時代のニーズに即した柔軟な事業展開と、それを支える組織体制の整備を進めていくとともに、先人から受け継いだ歴史を大切に紡いでまいります。

本年もより一層のご支援ご鞭撻を賜りますよう、スタッフ一同心よりお願い申し上げます





## 今年もデンソーはあとふる基金より 寄付金をいただきました

デンソーの支援制度

### デンソーグループはあとふる基金

社員の自発的な意志による寄付により、地域社会に貢献することを目的としています。一人ひとりのちょっとした気持ちが集まり、地域社会や被災地への大きな支援につながる「社員みんなの基金」を目指しています。

#### 地域団体への助成

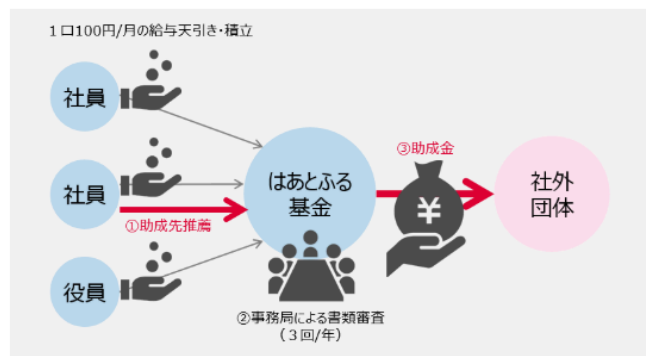

- 2020年度、地域団体への助成に関する制度をリニューアルしました。
- はあとふる基金会員が日頃応援したいと思っている団体に幅広く助成できるように、会員による推薦に変更しました。
- 会員から助成先推薦の申請を受付後、事務局から団体へ連絡します。
- 事務局による書類審査にて助成先を決定します。

### 草刈り機



組み立て式なので車で運びやすい！



こんな大変なところも・・・

### プリンター



書類の印刷スピードが倍くらいに！

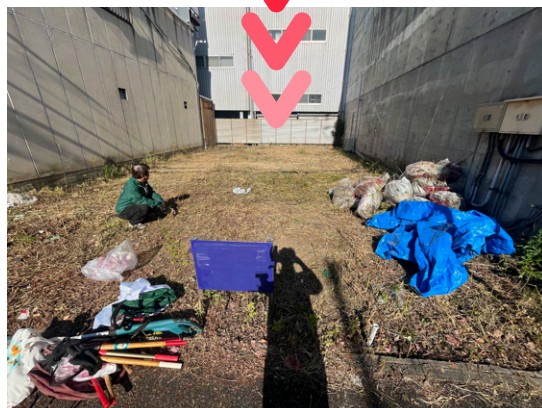

2時間ほどであっという間に！



## お助け事業 活動報告

### 地域のお困りごと解決／町の便利屋さんを目指して日々活動しています

地域のお困りごと解決事業、略して「お助け事業」では地域にお住いの個人や病院、福祉の関係者方からご依頼を受け、事業所で働く利用者さんの訓練の一環として活動しています。

2024.7～2024.12のご依頼 のべ11件(定期清掃は含まない)

↓↓作業の一部をご紹介します↓↓

2024/8/7

### 日泰寺のお墓 草むしり

夏なので背の高い草が生い茂っていました。カマや草抜き道具を使って手前から裏側までしっかりむしりました。山盛りになった草の片付けもばっちり。

参加スタッフ：3名 所要時間：1時間  
リピート：あり



2024/11/26

### 空き地 草刈り

空き地に背の高い草が生い茂っていました。草刈り機で全体を刈り取って熊手で集めました。1回目ですぐに苦戦したので2回目からは対策をして出かけました。

参加スタッフ：4名 所要時間：2時間×3日  
リピート：初回依頼

定期

### 市営住宅 共有部清掃

現在は2カ所の市営住宅へ清掃へ伺っています。決まった曜日に毎日どちらかへ掃除に行き、玄関やエレベーター、窓、ゴミ捨て場などをきれいにしています。

参加スタッフ：都度2名 所要時間：1時間  
リピート：あり

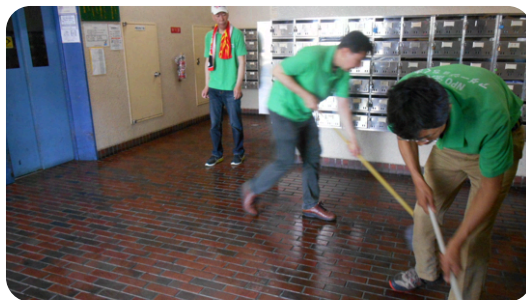





2024.8~2024.12

# レクリエーション

どこでなにをしようか？みんなで考えましょう



## 7.8月合同誕生日会

8/23 inスシロー

誕生日のお祝いにスシローに行ってきました。ひたすらお寿司を食べる人やフライドポテト、ラーメン、デザートを食べるため計画的に食べる方など、それぞれ楽しみました！



## 秋の行楽

10/25 in鶴舞公園

鶴舞公園がきれいに整備されたり、朝ドラ「虎に翼」のロケ地になったと聞いてみんなで行ってきました。緑化センターでは大きいカボチャでハロウィンの飾りがされていました。天気も良く絶好の行楽日和で散歩しながら各自が撮った写真は後日ぐるっぺに飾りました。

## 11.12月合同誕生日会

11/29 inステーキ宮

根強い人気のステーキ宮に今年も行ってきました。だいぶ寒くなってきたので、ランチに付くスーパードリンクがありがたい…。看護学部の実習生さんも一緒に参加してくれたので食事が終わった後も各テーブルでお話が盛り上がっていました。誕生日プレゼントをもらってニッコリ(\*'▽')







# 内職紹介

SUPPLIMENTARY WORK



毎日コツコツ、地道に続けています  
作業は1日3時間、休憩を挟んで  
10:00～14:45までです  
みんな平等に作業できるようシフトを  
組んでやっている仕事もあります



リユース衣類の検品/仕分け



箸の袋詰め

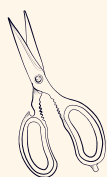

書籍のデータ化



お風呂のあか取りグッズ 検品/箱詰め

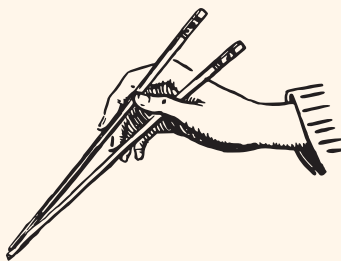

各種検品



カサの解体



詳しくはHPを  
ご確認ください



# Record of the festival

## ワークルーム・ぐるっぺ 祭の記録

今年もここに載せきれないくらい地域のお祭りやバザーに参加させていただきました。  
来年はもっとたくさんの自主製品を作ってみなさんに見ていただけるように頑張ります！



### 4/7 高見学区 福祉さくらまつり

千種区高見の水道みち緑道で毎年行われている福祉さくらまつりは、桜並木の下で製品販売ができる機会です。まだ少し肌寒い中近所の方や福祉関係者の方々が自主製品を見て行ってくださいました。デコせっけんはさくら柄のものを作りましたよ。

### 7/25 精神医療センター 夏まつりバザー

愛知県立精神医療センターにて通院中や入院中の方向けに体育館で夏まつりが開催され、参加させていただきました。Re ショップに置いているTシャツ、ポーチ、本などを持ち込んで特別価格で販売して、とても好評でした。

### 7/27 & 28 仲田商店街夏まつり

昨年から再開した仲田商店街夏まつり。今年も子ども服つめ放題や輪投げなどを行いました。事業所前の道が歩行者天国になり近所の家族連れやお子さんたちでにぎわいました。バンドや大道芸の方も来られ、にぎやかなお祭りでした。



\* 今年販売した自主製品 \*



デコせっけん



丸玉ストラップ



ボトルフラワー



季節のインテリア雑貨



9/26 & 27  
希望会金山バザー

金山駅の構内で行われるバザーに久しぶりに参加させていただきました。最近ではショップの周年祭と被ってしまうことが多かったのですが、大勢の人が行き交う駅でバザーができるのは良い機会ですね。丸玉がとてもよく売れ、事業所では量産体制で頑張りました。



10/6  
千種区民祭り

フランクフルトの販売をしました。大きめでお肉の味がしっかりするフランクフルトなので毎年好評ですが、今年はフランクフルトを売るライバル店がいくつかあり、苦戦…。利用者さんたちが呼び込みなど工夫してくれました！



10/19  
花★花ふれ愛まつり

オリジナルTシャツや干し野菜の販売で有名な認定非営利活動法人花★花さん主催のお祭りはいつも盛り上がっているので参加するのが楽しみです。フランクフルトと自主製品の販売を行いました。他事業所さんのパンやお菓子も買ってホクホクです。





Re☆創庫  
あつた



Re☆  
ショップ  
さくら



# 他店舗 見学ツアー

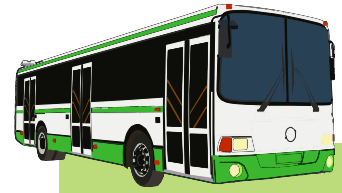

2024.春。

4年前から提携してRe☆ショップなかたを運営させていただいている中部リサイクル運動市民の会さん直営の2店舗に見学に行きました！

「Re☆創庫あつた」さんは物流倉庫を併設しており、みなさまからいただいた寄付品やリサイクル資源をすべて集め、仕分けや値段付けなどをしてくださっています。倉庫の2階には仕分けが済んだ段ボールがいっぱい！隣にはショップもあり、広い店内は見ごたえがありました。

「Re☆ショップさくら」さんは移転したばかりでしたが、さっそくたくさんのお客さんでにぎわっていました。見やすいように棚に段を付けたり季節に合わせた色んなイベントをやったりして、なかたの運営に生かしたいアイデアがたくさん。

利用者さんたちは一生懸命メモを取りながらお話を聞き、「寄付品が商品になるまでの流れがわかった」「規模の大きさにびっくりした」「曜日を決めてセールをしているのが面白い」「うちでもやってみたい」と前向きな感想がありました。

これからもよろしくお願いします！

中部リサイクル運動市民の会

052-982-9079(平日10~17時)

名古屋市東区代官町39-18  
日本陶磁器センタービル5階





## キラキラ☆月曜日

左ページで行った見学ツアーで他店舗さんがやっていた「キラキラ〇〇市」をなかたにも早速取り入れました！毎週月曜日に1アイテムをこちらが決め、それが半額になるというイベントです。何が対象になるかは来てみてのお楽しみ♪うまくいけば気になっていたあの商品が半額で手に入るチャンス☆☆公式ラインをお友だち登録すればそういったお得情報がいち早くゲットできます。



## 4周年記念イベント

2024.9月にRe☆ショップなかたはオープンして4周年を迎えました。夏物衣類や夏物雑貨などが半額になるセールその他、粗品や最大50%offのクーポンが当たるチンチロゲームなどでお祝いのイベントをやりました！チンチロゲームはギャンブル感があってお客さんだけでなくスタッフにも人気でした。



## 公式LINE 開始！

2024.10月からRe☆ショップなかたの公式ラインを始めました！初回登録限定クーポンやお得なセール情報などが届きますので是非お友だち登録をお願いします♪



☆ :



Re☆ショップなかた byぐるっぺ

友だち 93

名古屋市千種区でリユースショップ開店中

トーク

投稿



# スタッフ 募集中



調理員  
& 支援員



## 調理員



内容 約20名分の昼食づくり  
(献立/食材は用意されています。湯煎や簡単な味付け、配膳、片付けなど)

時給 1100円

待遇 交通費支給、昼食無料

勤務 10:00~13:00  
毎週月~木曜日

## 支援員



内容 障がいのある利用者さんの  
内職サポートや生活に関する  
相談支援。Word入力、  
車の運転できる方

時給 1100円~1200円

待遇 交通費支給、昼食無料

勤務 9:00~17:00  
週3日~  
曜日は応相談

＼ 「募集をみた」とお気軽にご連絡ください！ ／

ワークルーム・ぐるっぺ  
担当：富田

TEL 052-731-3070





## 就労継続支援 B 型 ワークルームぐるっぺ

Address 〒464-0074 名古屋市千種区仲田1-9-12(建物1FがRe☆ショップなかた)  
Tel/Fax 052-731-3070  
mail [workroom.gruppe@gmail.com](mailto:workroom.gruppe@gmail.com)  
Access 地下鉄東山線[今池駅][池下駅]より徒歩約10分  
市バス[東部医療センター]より徒歩約2分

詳しくは  
こちらから



東部医療センター



就労継続支援 B 型  
ワークルームぐるっぺ



今池駅

池下駅







# 会員募集中

NPO法人アダージョちくさでは、法人の活動趣旨に賛同し、一緒に活動していただける方や経済的支援をしていただける方を募集しています

## 正会員

年会費 2,000円

議決権を持ち、総会に出席して運営に関わることが可能です

## 賛助会員

年会費 個人／一口 1,000円

団体／一口 5,000円

法人の趣旨に賛同し、援助・後援してくださる方

## 会費振込先 (郵便振替口座)

口座番号 00810-2-89358

口座名義 特定非営利活動法人アダージョちくさ



## お知らせ

郵便料金の値上がりを受け、次回はハガキに会報のQRコードを載せてお届けする予定です。また、そのハガキにメールアドレス登録用のコードを載せますので、ご登録いただきますとその次の会報はメールにてご案内さしあげます。お手数をおかけして申し訳ございませんが、どうぞよろしくお願いいたします。

## 編集後記

前回までの会報はワードで作成していましたが、組織基盤整備の一環としてデザインソフトをうまく使う方法を教えていただき、今回はキャンバというソフトを使って作成してみました。いかがでしょうか？ テンプレートや素材がたくさんあるので作りたい文書の雰囲気に合わせて簡単に作成でき、時短にもなって助かっています！新しいものも「よくわからないし…」と敬遠せず使っていきたいなと思う出来事でした。

(KOMA)

アダージョ通信VOL32  
2025.1月発行

発行責任者 富田 倫弘