

平成27年度
事業実績報告書



大洋園



風の樹

【社会福祉法人 一石会】

目 次

【社会福祉法人 一石会】

総 括	1
1 法人沿革及び施設概要	7

【特別養護老人ホーム大洋園】

総 括	9
2 職員職種別年齢状況	10
3 各種会議開催状況	12
4 消防訓練実施状況	13
5 保険者別入所者状況	14
6 年齢構成及び平均年齢	15
7 入退所状況	16
8 月別面会状況	17
9 研修実施状況	18
10 介護状況	21
11 医療機関利用状況	23
12 給食実施状況	24
13 機能訓練実施状況	25
14 行事実施状況	26
15 クラブ実施状況	29
16 ショートステイ利用状況	32
17 実習生受入状況	33
18 ボランティア受入状況	34
19 身体拘束者廃止状況	35
20 事故防止取組状況	35

【青梅市高齢者在宅サービスセンター大洋園】

総 括	36
21 サービス実施状況	37
22 地域別利用者状況	38
23 新規契約者数・解約者状況	38
24 年齢構成状況	39
25 研修・会議等実施状況・ボランティア等受入状況	40

【滝ノ上 デイサービスセンター】

総括	42
26 サービス実施状況	43
27 地域別利用者状況	44
28 新規契約者数・解約者状況	44
29 年齢構成状況	45
30 研修・会議等実施状況・ボランティア等受入状況	46

【河辺 デイサービスセンター】

総括	48
31 サービス実施状況	49
32 地域別利用者状況	50
33 新規契約者数・解約者状況	50
34 年齢構成状況	51
35 研修・会議等実施状況	52

【河辺 デイサービスセンターわかくさ】

総括	53
36 サービス実施状況	54
37 地域別利用者状況	55
38 新規契約者数・解約者状況	55
39 年齢構成状況	56
40 研修・会議等実施状況	57

【木野下 デイサービスセンター】

総括	58
41 サービス実施状況	59
42 地域別利用者状況	60
43 新規契約者数・解約者状況	60
44 年齢構成状況	61
45 研修・会議等実施状況	62

【大洋園 居宅介護支援事業所】

総括	64
46 利用者状況等	65

【滝ノ上 居宅介護支援事業所】

総括	69
47 利用者状況等	70

【大洋園 ヘルパーステーション】

総括	74
48 サービス実施状況	75
49 地域別利用者状況及び世帯構成状況	78
50 年齢構成	79
51 研修・会議実施状況	80

【特別養護老人ホーム風の樹】

総括	81
52 職員職種別年齢・資格取得状況	82
53 各種会議開催状況	83
54 消防訓練実施状況	85
55 保険者別入所者状況	86
56 年齢構成及び平均年齢	87
57 入退所状況	88
58 月別面会状況	89
59 日課表	90
60 介護状況	91
61 医療機関利用状況	92
62 給食実施状況	93
63 機能訓練実施状況	94
64 行事実施状況	95
65 ショートステイ利用状況	96

【老人デイサービスセンター風の樹】

総括	97
66 サービス実施状況	98
67 地域別利用者状況	99
68 新規契約者数・解約者状況	99
69 年齢構成状況	100
70 研修・会議等実施状況	101
71 行事実施状況	101

【風の樹 居宅介護支援事業所】

総括	102
72 利用者状況	103

【決算書】

73 財産目録	106
---------	-----

平成27年度 社会福祉法人 一石会 事業報告書

社会福祉法人一石会は、特別養護老人ホーム大洋園、青梅市高齢者在宅サービスセンター大洋園、滝ノ上デイサービスセンター、滝ノ上居宅介護支援事業所、特別養護老人ホーム風の樹、老人デイサービスセンター風の樹、風の樹居宅介護支援事業所、河辺デイサービスセンター、河辺デイサービスセンターわかくさ、大洋園居宅介護支援事業所、大洋園ヘルパーステーション、木野下デイサービスセンターの運営及びグループホーム・小規模多機能施設風の樹の施設整備に関して定款第一条に示された目的に従って、次の事業を行ったことを報告する。

I 理事会

特別養護老人ホーム大洋園、青梅市高齢者在宅サービスセンター大洋園、滝ノ上デイサービスセンター、滝ノ上居宅介護支援事業所、特別養護老人ホーム風の樹、老人デイサービスセンター風の樹、風の樹居宅介護支援事業所、河辺デイサービスセンター、河辺デイサービスセンターわかくさ、大洋園居宅介護支援事業所、大洋園ヘルパーステーション、木野下デイサービスセンター及びグループホーム・小規模多機能施設風の樹施設整備における事業内容、経理内容、その他について検討した。

1 第1回理事会

平成27年5月26日 午後7時00分から午後8時00分まで

出席者

理事 大堀洋一 大堀隆二 西山博 黒田幹雄 大嶽和久 小山マサ子

監事 原嶋朝雄 森一成

報告事項

(1) 各事業所の運営状況について

(2) グループホーム・小規模多機能施設風の樹の公募結果について

議 案

第一号議案 平成26年度社会福祉法人一石会事業報告について

原案通り承認

第二号議案 平成26年度社会福祉法人一石会決算報告について

原案通り承認

監事報告

第三号議案 定款変更について

原案通り承認

第四号議案 運営規程について

原案通り承認

第五号議案 平成27年度ユニット型特別養護老人ホーム大洋園期首予算(案)について

原案通り承認

議 長 大堀洋一

議事録署名人 大堀隆二 黒田幹雄

2 第2回理事会

平成27年7月31日 午後6時30分から午後7時00分まで

出席者

理事 大堀洋一 大堀隆二 西山 博 大嶽和久 小山マサ子

監事 原嶋朝雄

報告事項

(1) 各事業所の運営状況について

議 案

第一号議案 施設整備事業に伴う(独)福祉医療機構からの借入について

原案通り承認

第二号議案 運営規程の変更について

原案通り承認

議 長 大堀洋一
議事録署名人 西山 博 小山マサ子

3 第3回理事会

平成27年9月12日 午後3時00分から午後4時00分まで

出席者

理 事 大堀洋一 大堀隆二 西山 博 大嶽和久 黒田幹雄 小山マサ子
監 事 原嶋朝雄

報告事項

(1) 各事業所の運営状況について

議 案

第一号議案	経理規程の変更について	原案通り承認
第二号議案	平成27年度第一号補正予算(案)について	原案通り承認
第三号議案	グループホーム・小規模多機能施設風の樹の入札について	原案通り承認
第四号議案	運営規程の変更について	原案通り承認

議 長 大堀洋一
議事録署名人 大堀隆二 大嶽和久

4 第4回理事会

平成27年11月19日 午後6時00分から午後6時30分まで

出席者

理 事 大堀洋一 大堀隆二 西山博 黒田幹雄 大嶽和久 小山マサ子
監 事 原嶋朝雄 森 一成

報告事項

(1) 各事業所の運営状況について

議 案

第一号議案	グループホーム・小規模多機能施設風の樹の入札結果について	原案通り承認
第二号議案	役員改選について	原案通り承認

議 長 大堀洋一
議事録署名人 西山 博 黒田幹雄

5 第5回理事会

平成27年12月19日 午後6時00分から午後6時45分まで

出席者

理 事 大堀洋一 大堀隆二 西山 博 黒田幹雄 大嶽和久 小山マサ子
監 事 原嶋朝雄 杉本 靖

報告事項

(1) 各事業所の運営状況について

議 案

第一号議案	平成27年度 第二号補正予算(案)について	原案通り承認
第二号議案	グループホーム・小規模多機能施設風の樹の入札について	原案通り承認
第三号議案	就業規則の変更について	原案通り承認

第四号議案 パートタイム労働者就業規則の変更について
第五号議案 個人番号及び特定個人情報取扱規程について
第六号議案 運営規程の変更について

原案通り承認
原案通り承認
原案通り承認

議 長 大堀洋一
議事録署名人 大嶽和久 小山マサ子

6 第6回理事会

平成28年1月21日 午後2時00分～午後2時30分

出席者

理事 大堀洋一 大堀隆二 西山 博 黒田幹雄 大嶽和久 小山マサ子

報告事項

(1) 各事業所の運営状況について

議 案

第一号議案 グループホーム・小規模多機能施設風の樹の工事請負契約締結について 原案通り承認

議 長 大堀洋一
議事録署名人 大堀隆二 大嶽和久

7 第7回理事会

平成28年3月22日 午後6時00分～午後7時00分

出席者

理事 大堀洋一 大堀隆二 西山博 大嶽和久 小山マサ子
監事 原嶋朝雄 杉本 靖

報告事項

(1) 各事業所の運営状況について

議 案

第一号議案 平成27年度第三号補正予算（案）について
第二号議案 平成28年度事業計画（案）について
第三号議案 平成28年度 期首予算（案）について
第四号議案 経理規程の変更について
第五号議案 給与規程の改正について
第六号議案 平成28年度委託業者の選定について

原案通り承認
原案通り承認
原案通り承認
原案通り承認
原案通り承認
原案通り承認

議 長 大堀洋一
議事録署名人 大堀隆二 小山マサ子

II 評議員会

1 第1回評議員会

平成27年5月26日 午後6時00分から午後7時00分まで

出席者

評議員 大堀洋一 大堀隆二 西山 博 大堀知子 黒田幹雄 大嶽和久
安藤 有 山下英夫 大堀 満 水野誠一 佐藤登美子 影山正和
監 事 原嶋朝雄 森 一成

報告事項

(1) 各事業所の運営状況について
(2) グループホーム・小規模多機能施設風の樹の公募結果について

議 案

第一号議案 平成26年度社会福祉法人一石会事業報告について

原案通り承認

第二号議案 平成26年度社会福祉法人一石会決算報告について

原案通り承認

監事報告

第三号議案 定款変更について

原案通り承認

第四号議案 運営規程について

原案通り承認

第五号議案 平成27年度ユニット型特別養護老人ホーム大洋園期首予算
(案)について

原案通り承認

議 長 大堀洋一

議事録署名人 大堀隆二 黒田幹雄

2 第2回評議員会

平成27年9月12日 午後2時00分から午後3時00分まで

出席者

評議員 大堀洋一 大堀隆二 大堀知子 西山 博 大嶽和久 黒田幹雄 安藤 有 山下英夫

大堀 満 水野誠一 佐藤登美子 影山正和

監 事 原嶋朝雄

報告事項

(1) 各事業所の運営状況について

(2) 施設整備事業に伴う(独)福祉医療機構からの借入について

議 案

第一号議案 経理規程の変更について

原案通り承認

第二号議案 平成27年度第一号補正予算(案)について

原案通り承認

第三号議案 グループホーム・小規模多機能施設風の樹の入札について

原案通り承認

第四号議案 運営規程の変更について

原案通り承認

議 長 大堀洋一

議事録署名人 大堀隆二 大嶽和久

3 第3回評議員会

平成27年11月19日 午後5時30分から午後6時00分まで

出席者

評議員 大堀洋一 大堀隆二 大堀知子 西山 博 大嶽和久 黒田幹雄

安藤 有 山下英夫 大堀 満 水野誠一 佐藤登美子 影山正和

監 事 原嶋朝雄 森 一成

報告事項

(1) 各事業所の運営について

議 案

第一号議案 グループホーム・小規模多機能施設風の樹の入札結果について

原案通り承認

第二号議案 役員改選について

原案通り承認

議 長 大堀洋一

議事録署名人 西山 博 黒田幹雄

4 第4回評議員会

平成28年12月19日 午後5時00分から午後6時00分まで

出席者

評議員 大堀洋一 大堀隆二 大堀知子 西山 博 大嶽和久 黒田幹雄
山下英夫 安藤 有 大堀 満 水野誠一 佐藤登美子 影山正和
臼井雅一
監 事 原嶋朝雄 杉本 康

報告事項

(1) 各事業所の運営状況について

議 案

第一号議案	平成27年度 第二号補正予算（案）について	原案通り承認
第二号議案	グループホーム・小規模多機能施設風の樹の入札について	原案通り承認
第三号議案	就業規則の変更について	原案通り承認
第四号議案	パートタイム労働者就業規則の変更について	原案通り承認
第五号議案	個人番号及び特定個人情報取扱規程について	原案通り承認
第六号議案	運営規程の変更について	原案通り承認

議 長 大堀洋一
議事録署名人 大嶽和久 大堀 満

5 第5回評議員会

平成28年3月22日 午後5時00分から午後6時00分まで

出席者

評議員 大堀洋一 大堀隆二 大堀知子 西山 博 大嶽和久 山下英夫
安藤 有 大堀 満 水野誠一 影山正和 臼井雅一

監 事 原嶋朝雄 杉本 康

報告事項

(1) 各事業所の運営状況について
(2) グループホーム・小規模多機能施設の工事請負契約の締結について

議 案

第一号議案	平成27年度第三号補正予算（案）について	原案通り承認
第二号議案	平成28年度事業計画（案）について	原案通り承認
第三号議案	平成28年度 期首予算（案）について	原案通り承認
第四号議案	経理規程の変更について	原案通り承認
第五号議案	給与規程の改正について	原案通り承認
第六号議案	平成28年度委託業者の選定について	原案通り承認

議 長 大堀洋一
議事録署名人 大堀隆二 安藤 有

Ⅲ 内部監査

事業並びに経理の適正を記すため、法人及び施設会計について内部監査を行った。

- (1) 平成27年 5月26日 平成26年度における法人及び施設の会計並びに業務についての監査
- (2) 平成27年11月19日 平成27年度上半期における法人及び施設の会計並びに業務についての監査

IV 事業

(1) 各事業所運営についての事業内容は、実績報告書のとおりである。

(2) 施設整備等

特別養護老人ホーム大洋園

① 大洋園大規模改修工事	1 式
② ナースコール及びハンディナース設備工事	1 式
③ 2号館1階トイレ改修工事	1 式
④ 2号館玄関自動ドア改修工事	1 式
⑤ 2号館玄関照明改修工事	1 式
⑥ ダストボックス (ユニット)	1 台
⑦ 電動ベッド (ユニット)	34 台
⑧ 電動ベッド (低床型・ユニット)	8 台
⑨ パソコン (ユニット)	2 台
⑩ 大型吸引器 (ユニット)	2 台
⑪ 除菌洗浄水生成器 (ユニット)	1 台
⑫ ユニットケアワゴン (ユニット)	2 台
⑬ 液晶テレビ	1 台
⑭ 耐火金庫 (事務所)	1 台
⑮ 耐火収納金庫 (事務所)	1 台
⑯ モルパネル (事務所)	1 台
⑰ 造作書棚 (事務所)	3 台
⑱ 汚物除去機 (8 kg・ユニット)	1 台
⑲ スライスボード (事務所)	1 台
⑳ イージーリンクパネル (事務所)	1 式
㉑ マツナガティルト車椅子 (ユニット)	1 台
㉒ マツナガティルト車椅子	1 台
㉓ 車椅子	1 台
㉔ フードカッター	1 台
㉕ 除雪機	1 台
㉖ 構内交換設備	1 式

青梅市高齢者在宅サービスセンター大洋園

① パンジー浴槽	1 台
② 造作書棚	2 台
③ パソコン	1 台
④ パチンコ	1 台

河辺デイサービスセンター

① インバーター冷凍冷蔵庫	1 台
---------------	-----

大洋園ヘルパーステーション

① バイク (Dio チェスタ)	1 台
------------------	-----

グループホーム・小規模多機能施設風の樹施設整備事業

1 法人沿革及び施設概要

(1) 沿革

昭和58年10月20日	社会福祉法人一石会認可
昭和58年11月30日	社会福祉法人一石会設立
昭和59年 5月 7日	特別養護老人ホーム大洋園認可
昭和59年 5月14日	特別養護老人ホーム大洋園開園(100床)
平成 4年11月 1日	痴呆性高齢者短期入所運営事業開始
平成 8年 4月 1日	特別養護老人ホーム大洋園増床(160床)
平成 8年 4月 1日	青梅市高齢者在宅サービスセンター大洋園運営開始
平成12年 4月 1日	大洋園居宅介護支援事業所運営開始
平成14年 8月 1日	滝ノ上デイサービスセンター運営開始
平成16年11月 1日	河辺デイサービスセンター運営開始
平成16年11月 1日	大洋園ヘルパーステーション運営開始
平成17年 5月 1日	特別養護老人ホーム風の樹開園(110床)
平成17年 5月 1日	老人デイサービスセンター風の樹運営開始
平成19年 1月 1日	河辺デイサービスセンターわかさ運営開始
平成21年 6月 1日	風の樹居宅介護支援事業所開始
平成22年 2月 1日	木野下デイサービスセンター運営開始
平成24年 5月28日	滝ノ上デイサービスセンター移転
平成24年11月 1日	滝ノ上居宅介護支援事業所運営開始
平成27年 6月 1日	特別養護老人ホーム大洋園変更(120床)
平成27年 6月 1日	特別養護老人ホーム大洋園ユニット型運営開始(40床)
平成27年 6月 1日	短期入所生活介護ユニット型運営開始(2床)

(2) 特別養護老人ホーム大洋園施設概要

① 介護老人福祉施設	特別養護老人ホーム 大洋園(従来型)	定員	120名
	特別養護老人ホーム 大洋園(ユニット型)	定員	40名
② 短期入所生活介護施設	特別養護老人ホーム 大洋園(従来型)	定員	2名
	特別養護老人ホーム 大洋園(ユニット型)	定員	2名
③ 通所介護施設	青梅市高齢者在宅サービスセンター大洋園 定員35名(月曜日～土曜日)		
(イ) 所在地	東京都青梅市今井5丁目2440番地141		
(ロ) 建物	鉄筋コンクリート造 3階建	7,912.09	m ²
	コンクリートブロック造平屋建	4.86	m ²
(ハ) 敷地面積	9,230.62 m ²	借地	1,873 m ²
(ニ) 主要設備	利用者居室 4人用・・・26室 個室・・・60室		
	食堂・娯楽室・喫茶室・機能訓練室・浴室・医務室・静養室		

(3) 滝ノ上デイサービスセンター施設概要

- ① 通所介護施設 滝ノ上デイサービスセンター 定員 40名(月曜日～土曜日)
② 居宅介護支援事業 滝ノ上居宅介護支援事業所
(イ)所在地 東京都青梅市滝ノ上町1286-9
(ロ)建物 鉄骨造2階建 632.27 m²
(ハ)敷地面積 647.19 m²
(二)主要設備 食堂・浴室・静養室・相談室・厨房等

(4) 河辺デイサービスセンター施設概要

- ① 通所介護施設 河辺デイサービスセンター 定員 35名(月曜日～土曜日)
20名(日曜日)
(認知症対応型) 河辺デイサービスセンターわかくさ 定員 12名
② 訪問介護事業 大洋園ヘルパーステーション
③ 居宅介護支援事業 大洋園居宅介護支援事業所
(イ)所在地 東京都青梅市河辺町9-9-25
(ロ)建物 鉄骨造2階建 605.88 m²
(ハ)敷地面積 716.31 m²
(二)主要設備 食堂・浴室・静養室・相談室・厨房・事務所等

(5) 木野下デイサービスセンター施設概要

- ① 通所介護施設
(認知症対応型) 木野下デイサービスセンター 定員 9名(月曜日～土曜日)
(イ)所在地 東京都青梅市木野下1-418
(ロ)建物 木造かわらぶき平屋建 98.9 m²
(ハ)敷地面積 338.86 m²
(二)主要設備 食堂・浴室・静養室・相談室・厨房・事務所等

(6) 特別養護老人ホーム風の樹施設概要

- ① 介護老人福祉施設 特別養護老人ホーム 風の樹(ユニット型) 定員 100名
② 短期入所生活介護 特別養護老人ホーム 風の樹(ユニット型) 定員 10名
③ 通所介護施設 老人サービスセンター風の樹 定員 40名(月曜日～土曜日)
④ 居宅介護支援事業 風の樹居宅介護支援事業所
(イ)所在地 東京都東大和市蔵敷3丁目873番地1
(ロ)建物 鉄筋コンクリート造 3階建 5,486.22 m²
(ハ)敷地面積 5,285.28 m²
(二)主要設備 利用者居室・浴室・理美容室・医務室・相談室

特別養護老人ホーム大洋園

総 括

平成27年度は、報酬改定による単価引下げが経営に大きく影響を及ぼした1年でした。特別養護老人ホーム大洋園は東京都の経営支援補助金を除くと実質赤字となっていました。通所介護施設では、施設の運営状況によって収益を増加させた事業所と大きく減らした事業所にはっきりと分かれました。介護度が高く、長時間ご利用されるご利用者が多い事業所、また、加算が多く取得出来たところは比較的収益が高くなりましたが、軽度で短時間のリハビリ中心型の事業所は大変苦戦を強いられました。

新人職員確保については、景気回復と介護福祉士養成校の学生減少により採用計画通り確保することが出来ませんでした。非常勤職員の中途採用にも大変苦労した1年でした。

研修については、新人職員を対象にした研修会を含め、テーマ別の内部研修会を19回、外部研修を40回、さらに、海外研修としてデンマークでの研修を行い延べ441名が参加し、各自の資質向上に努めました。

介護福祉士の国家資格取得につきましては、東京都の現任介護職員資格取得支援事業を活用し受験費用や受験対策講座の受講料の助成を行いました。受験申請手続きを忘れた職員がおり、合格者数4名と支援事業開始以来最少となっていました。

安全で安心して暮らせる施設サービスの提供では、特に、防災活動に力を入れ、毎月1回の消防訓練を実施しました。3回の普通救命講習会では、在宅の施設を含め35名の職員が修了証を取得しました。9月に行われた自衛消防訓練審査会には屋内消火栓二人操法に男子隊で出場しましたが、残念なことに入賞することが出来ませんでした。

介護事故については、事故防止委員会を毎月開催し、ヒヤリハットや実際の事例についての検討を行い、事故の防止に努めました。結果は、行政機関に報告した事故が14件あり、その内に誤薬事故が合計3回、延べ7件となっていました。

自動車事故が法人全体で13件発生しました。幸いなことに人身事故はありませんでしたが、今後大きな事故に繋がる恐れもあり、青梅管内の全車両にドライブレコーダーを設置、新たに導入する車両については自動ブレーキ装置を取付ることと致しました。

今後は安全運転講習会と運転適性検査の実施により事故削減を図って行く予定です。

住環境整備につきましては、昭和59年に建設した1号館の大規模改修工事を行ってご利用される方々のアメニティーの改善を図りました。

地域に根ざした施設づくりでは、三つの中学校から職場体験として11名の生徒を受入福祉の仕事を体験してもらいました。また、高校の吹奏楽部の慰問、保育園児によるお遊戯も行われ、それぞれ交流を深める事が出来ました。

情報公開とコンプライアンスを重視した経営については、ホームページを活用してして決算書と役員会での議案の審議状況を公開すると共に、情報を迅速に更新出来る体制を整えました。

財務状況については、事業活動による収益は78,945,693円増加し1,846,716,981円に、費用は人件費を中心に100,944,022円増加し1,773,601,020円に、サービス活動による差額は前年度より21,998,329円減少して73,115,961円と大変厳しい数字となりました。

2-1 職員職種別年齢状況

H28. 3. 31現在

年齢		～25	26～30	31～35	36～40	41～45	46～50	51～55	56～	実人数	常勤 換算	平均 年齢
常勤職員	施設長								1	1	1	65
	事務員		1	1	1				1	4	4	38.7
	生活相談員			2	1					3	2	34.3
	介護職員	10	10	4	3	7	6	3	2	45	45	35.2
	看護職員					3	1	2	2	8	8	50
	機能訓練指導員		1					1		2	1.6	40
	管理栄養士					1				1	1	46
	調理員				2			1		3	3	43
	介護支援専門員			1						1	2	35.6
小 計		10	12	8	7	11	7	7	6	68	67.6	43.1
非常勤職員	医師							2	1	3	0.3	57.3
	事務員									0	0	0
	介護等パート			2		4	4	7	28	45	25.4	56
	看護パート								2	2	1	63
	PT・OT									0	0	0
	栄養士・調理員							1	6	7	6.7	52
	介護支援専門員									0	0	0
小 計		0	0	2	0	4	4	10	37	57	33.4	57.1
合 計		10	12	10	7	15	11	17	43	125	101	50.1

※ 特別養護老人ホーム大洋園職員及び非常勤職員

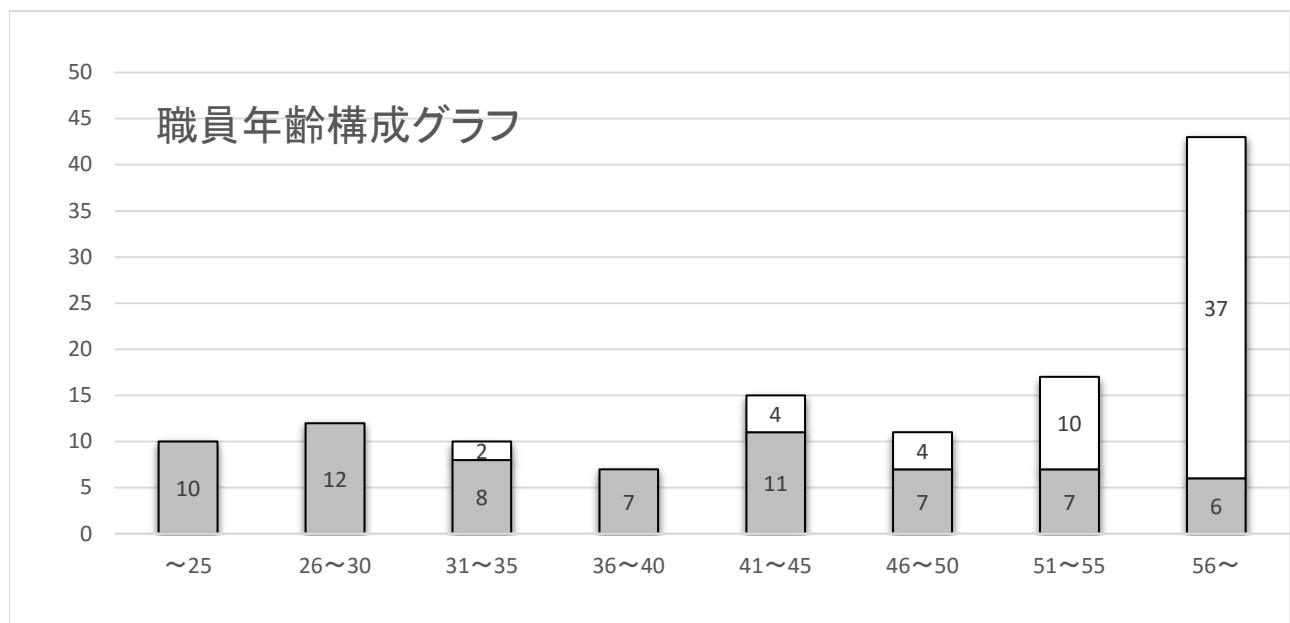

2-2 職員職種別状況

H28. 3. 31現在

職種	年齢	職員 人数	社 会 福祉士	介 護 福祉士	1・2級 ヘルパー	介護支援 専門員	医師	看護師 准看護師	調理師	管 理 栄養士	マッサー ジ師等	合計
常勤及び非常勤職員	施設長	1				1						1
	事務員	4										0
	生活相談員	3	1	3	1	3						8
	介護職員	90		48	36	6						90
	看護職員	10				1		10				11
	機能訓練指導員	2				1					2	3
	栄養士	2								2		2
	調理員	9							5			5
	介護支援専門員	1		2		2						4
	医師	3					3					3
合 計		125	1	53	37	14	3	10	5	2	2	127

※ 特別養護老人ホーム大洋園職員及び非常勤職員（重複取得者を含む）

2-3 職員職種別勤続年数

H28. 3. 31現在

職種	年齢	職員 人数	2年未満	2年以上 6年未満	6年以上 10年未満	10年以上	平均勤続年数
常勤及び非常勤職員	施設長	1				1	31.9
	事務員	4		1		3	13.8
	生活相談員	3				3	15.6
	介護職員	90	12	27	15	36	8.4
	看護職員	10	3	2	1	4	8
	機能訓練指導員	2		1		1	7.7
	栄養士	2	1			1	8
	調理員	9	1	2	2	4	7.9
	介護支援専門員	1				1	12.3
	医師	3				3	23.8
合 計		125	17	33	18	57	13.7

※ 特別養護老人ホーム大洋園職員及び非常勤職員

3 各種会議開催状況

(H27. 4. 1～H28. 3. 31)

会議名 / 月	4月	5月	6月	7月	8月	9月	10月	11月	12月	1月	2月	3月	合 計
運営会議	1	1	1	1	1	1	1	1	1	1	1	1	12
入退所検討委員会	1	1	1	1	1	1	1	1	1	1	1	1	12
医療行為安全対策委員会	1	1	1	1	1	1	1	1	1	1	1	1	12
利用者懇談会			1			1			1			1	4
ケアプラン検討会議	3	3	3	3	3	3	3	3	3	3	3	3	36
機能訓練検討会議	1	1	1	1	1	1	1	1	1	1	1	1	12
防災管理委員会											1		1
フロア会議	1	1	2	2	2	2	2	2	2	2	2	2	22
職員会議						1		1				1	3
衛生委員会	1	1	1	1	1	1	1	1	1	1	1	1	12
リスクマネジメント委員会 身体拘束廃止委員会	1	1	1	1	1	1	1	1	1	1	1	1	12
食事委員会		1		1		1			1			1	5
褥瘡対策委員会	1	1	1	1	1	1	1	1	1	1	1	1	12
感染症対策委員会	1	1	1	1	1	1	1	1	1	1	1	1	12
計	12	13	14	14	13	16	13	14	15	13	14	16	167

運営会議概要

(H27. 4. 1～H28. 3. 31)

実 施 月 日	出席者数	会 議 内 容
平成27年 4月13日	12	①運営状況 ②苦情処理 ③平成26年度事業報告作成 ④その他
5月11日	12	①運営状況 ②苦情処理 ③平成26年度事業報告作成 ④その他
6月 8日	10	①運営状況 ②苦情処理 ③夕涼み会について ④その他
7月13日	12	①運営状況 ②苦情処理 ③夕涼み会・敬老会について ④その他
8月10日	12	①運営状況 ②苦情処理 ③敬老会について ④その他
9月14日	12	①運営状況 ②苦情処理 ③敬老会について ④その他
10月13日	10	①運営状況 ②苦情処理 ③その他
11月 9日	12	①運営状況 ②苦情処理 ③その他
12月14日	10	①運営状況 ②苦情処理 ③平成28年度事業計画作成 ④その他
平成28年 1月11日	11	①運営状況 ②苦情処理 ③平成28年度事業計画作成 ④その他
2月 8日	12	①運営状況 ②苦情処理 ③平成28年度事業計画作成 ④その他
3月14日	12	①運営状況 ②苦情処理 ③平成28年度事業計画作成 ④その他
計12回	137	

4 消 防 訓 練 実 施 状 況

(H27. 4. 1～H28. 3. 31)

実 施 日 時	訓練種別	訓 練 概 要	参 加 人 員		立会指導
			職 員	利用者	
4月 3日 11:30～12:20	部分訓練	新入職員に対する防災教育 (消防設備について)	4名		自衛消防隊
5月20日 14:30～15:00	総合訓練	夜間の防火管理体制指導マニュアル に沿った訓練 (ユニット対象)	9名	21名	自衛消防隊
6月17日 14:30～15:00	総合訓練	通報、消火及び避難誘導訓練 (1階厨房より出火を想定)	28名	32名	自衛消防隊
7月	総合訓練	自衛消防隊訓練審査会の為の訓練 7月15,20,31日	2名		自衛消防隊
8月	総合訓練	自衛消防隊訓練審査会の為の訓練 8月9,16,20,25,31日	2名		自衛消防隊
9月 11日 12:00～16:00	総合訓練	自衛消防隊訓練審査会 男子隊 2人操法 (明星大学駐車場)	2名		青梅消防署
9月16日 9:30～11:30	炊出訓練	非常災害時を想定した炊出し訓練	8名	149名	自衛消防隊
10月21日 16:00～16:30	総合訓練	夜間の防火管理体制指導マニュアル に沿った訓練 (3階2号館対象)	9名	32名	自衛消防隊
11月18日 14:30～15:00	総合訓練	1階厨房より出火想定、初期消火及び 屋内消火栓による訓練	28名	32名	自衛消防隊
12月16日 14:30～15:00	部分訓練	消火訓練及び職員防災教育	3名		自衛消防隊
1月25日 18:00～18:10	部分訓練	火災一斉メールシステムを用いた訓練	60名		自衛消防隊
2月17日 14:30～15:00	総合訓練	夜間の防火管理体制指導マニュアルに 沿った訓練 (2階1号館対象)	9名	32名	自衛消防隊
3月16日 14:30～15:00	総合訓練	地震発生を想定した訓練	28名	32名	自衛消防隊
普通救命講習	講 習	1月13日 (11名) 1月20日 (10名) 3月2日 (14名)	35名		青梅消防署 東京防災救護協会

5 保険者別入所者状況

(H28.3.31現在)

保 険 者	男	女	合 計	保 険 者	男	女	合 計
世 田 谷 区	6	30	36	青 梅 市	9	47	56
品 川 区	3	17	20	羽 村 市	2	0	2
中 野 区	4	17	21	東 大 和 市	0	1	1
江 東 区	1	8	9	町 田 市	1	2	3
澁 谷 区	0	6	6	福 生 市	0	1	1
				目 黒 区	0	1	1
				練 馬 区	0	1	1
				横 浜 市	0	2	2
				大 田 区	1	0	1
小 計	14	78	92	小 計	13	55	68
				合 計	27	133	160

6 年齢構成及び平均年齢

H28.3.31現在

年齢	男	女	年齢	男	女	年齢	男	女	年齢	男	女	年齢	男	女
55			65	1		75	1	1	85	1	3	95		1
56			66			76		1	86	2	10	96		3
57			67	1		77		2	87		9	97		1
58			68	1		78	3	1	88	2	6	98		3
59			69			79	1	7	89	1	13	99		2
60	1		70	1		80		5	90		12	100		1
61			71		1	81	1	8	91	3	3	101		
62		1	72	3	1	82	2	5	92		5	102		2
63			73	1		83		4	93		7	103		
64			74		4	84	2	4	94		5	104		1
小計	1	1	小計	8	6	小計	10	38	小計	9	73	小計	0	14
平均年齢 全体 85.4歳（男性 79.1歳 女性 86.8歳）													28	132

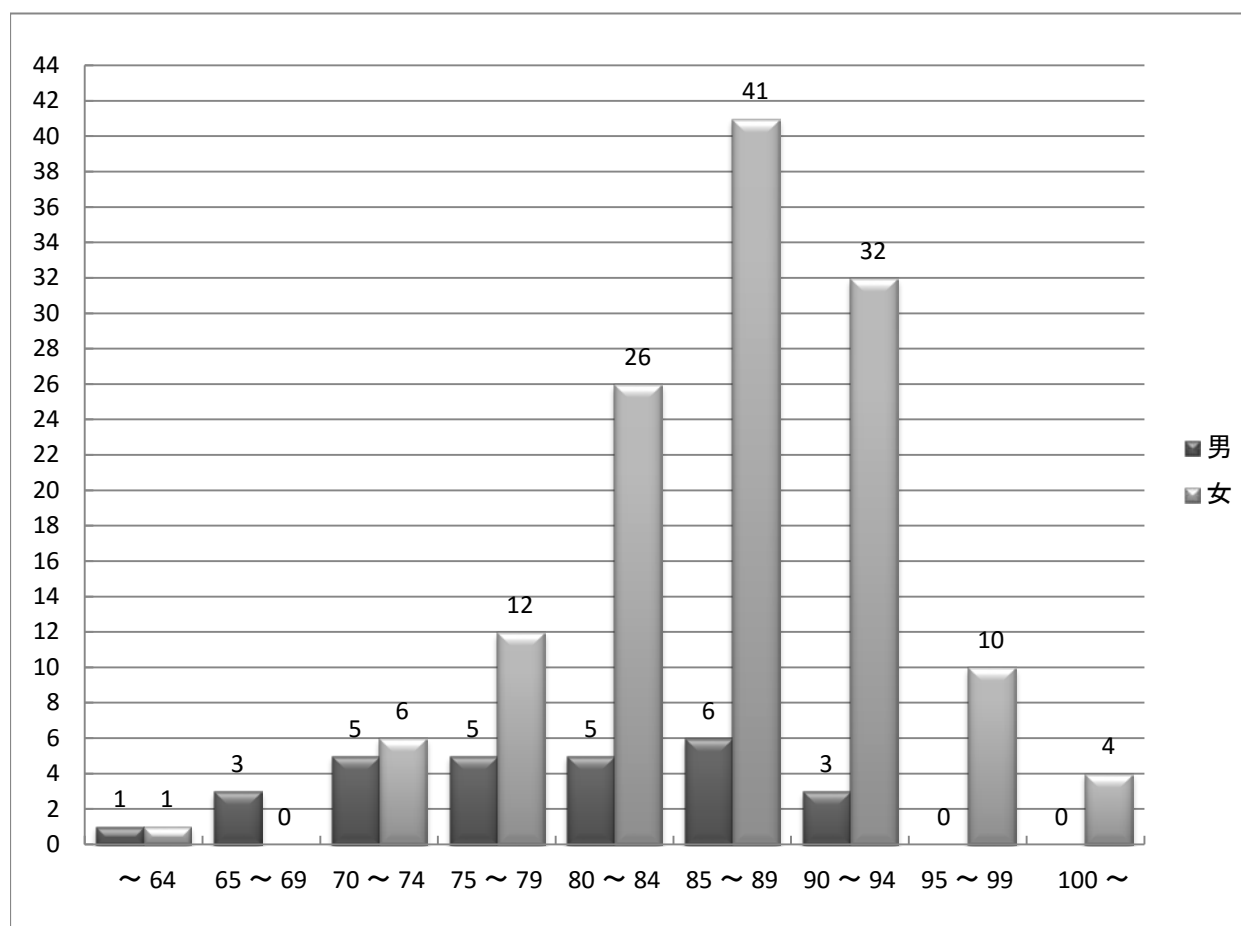

7 入退所状況

(H27. 4. 1～H28. 3. 31)

年 月	入 所					退 所				
	家庭	病院	老人保健施設	社会福祉施設	計	死亡	長期入院	家庭	その他	計
27年 4月		2			2	4				4
5月	2	2	1	1	6	4				4
6月	3	1	1		5	4	1			5
7月	1	1	1		3	2	1			3
8月	1				1					0
9月					0	3				3
10月	2			1	3					0
11月			1		1	3				3
12月	1		2		3	2				2
28年 1月		2			2	2				2
2月		1			1	1				1
3月	1		2		3	2				2
計	11	9	8	2	30	27	2	0	0	29

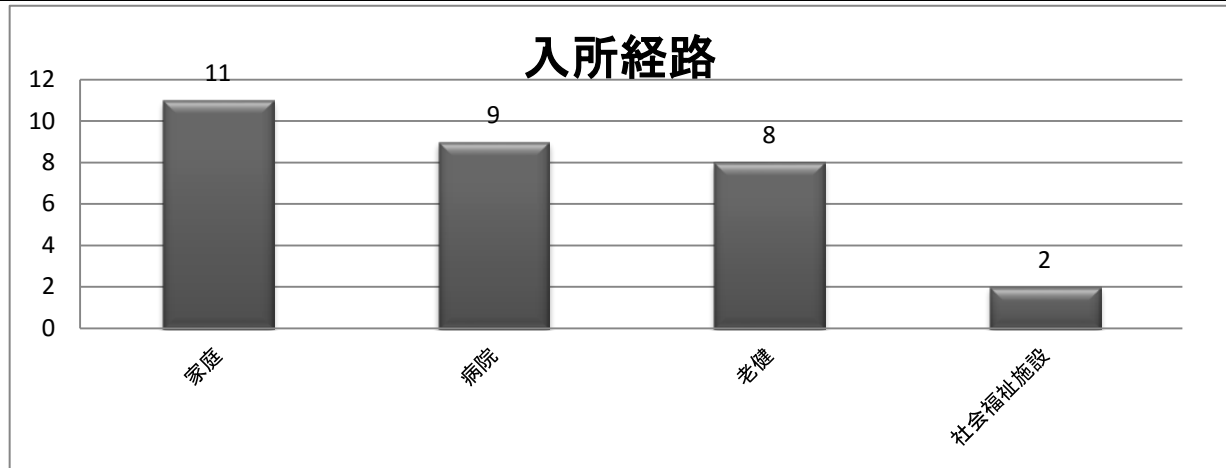

8 - 1 月別面会状況

(H27. 4. 1～H28. 3. 31)

月	月 別 面 会 人 数												
	4	5	6	7	8	9	10	11	12	1	2	3	計
夕涼会				123									123
敬老の日・家族懇談会						72							72
上記行事の実施日除く	486	633	482	421	547	422	518	480	509	527	475	474	5,974
合 計	486	633	482	544	547	494	518	480	509	527	475	474	6,169

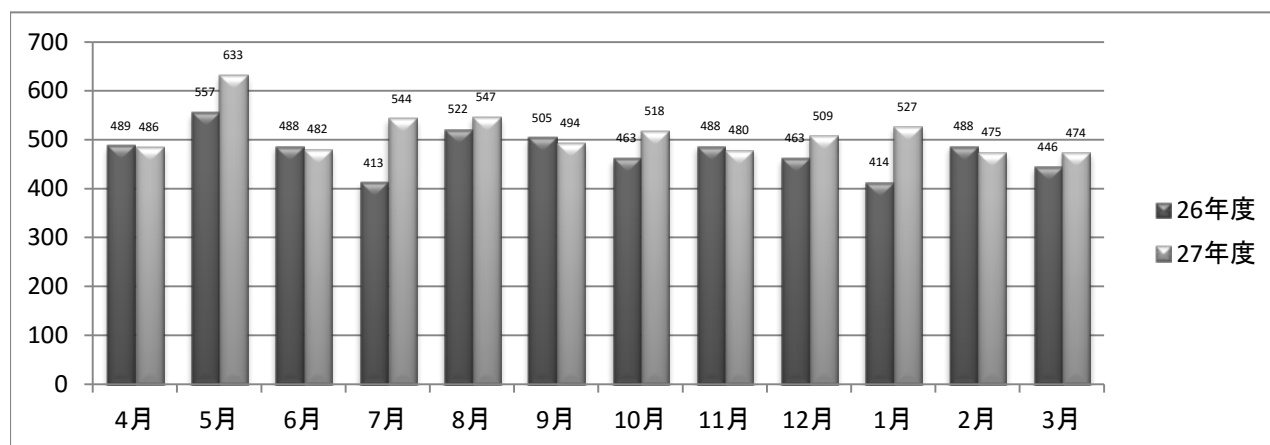

8-2 外出・外泊状況

(H27. 4. 1～H28. 3. 31)

月		4	5	6	7	8	9	10	11	12	1	2	3	計
外 出	人 数	2	3	1	1	2	0	2	0	0	3	0	3	17
	延 人 数	2	3	1	1	2	0	2	0	0	3	0	3	17
外 泊	人 数	0	0	0	0	1	0	0	0	2	0	1	1	5
	延 日 数	0	0	0	0	2	0	0	0	3	0	2	4	11

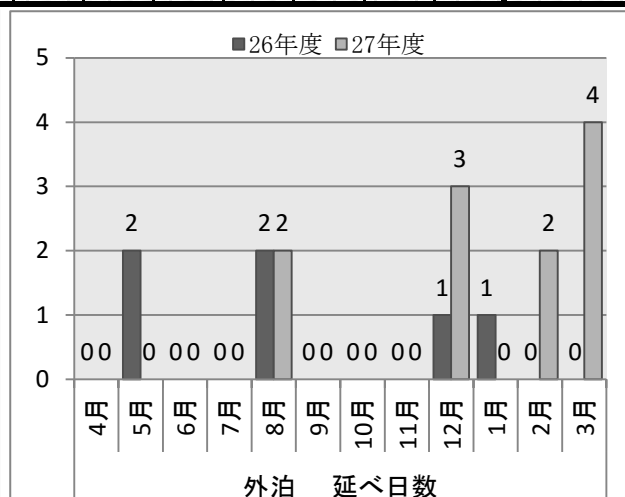
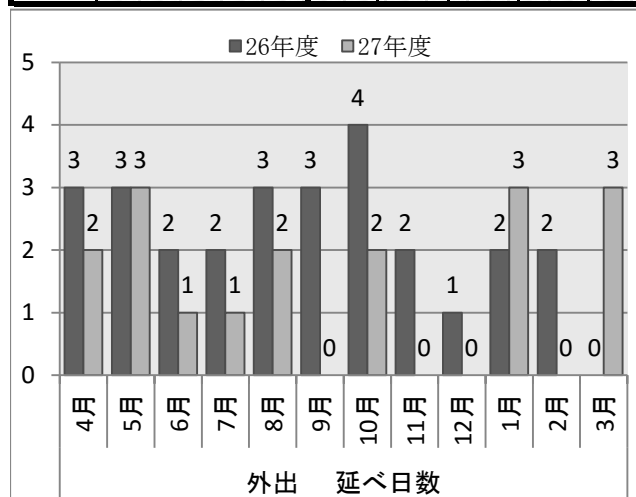

9 研修実施状況

(1) 内部研修

(H27.4.1～H28.3.31)

日時	研修名	研修内容	参加者
4月9日	ユニットケアについて	ユニットケアの考え方・ユニットケアの1日の流れ・業務内容・入浴機械操作	15名
4月13日	ユニットケアについて	ユニットケアの考え方・ユニットケアの1日の流れ・業務内容・入浴機械操作	17名
4月30日	ユニット職員吸引研修	吸引の実施の仕方について	8名
5月4・5日	パソコン研修	ほのぼの操作の仕方について	6名
5月12日	第1回 ヒヤリハット・事故報告書の記入の仕方・身体拘束・危険予知についての研修	高齢者虐待・身体拘束について事例を元に事故の原因・対策を検討し、発表する	24名
5月27日	言葉遣い・プライバシーについて	言葉遣い・プライバシーについて	26名
6月3日	食事委員会 食中毒について	食中毒の概要・介護現場での注意点について	30名
6月11日	感染・褥瘡対策委員会 疥癬について	疥癬を見極めるポイント・予防策・注意点について	31名
7月2日	緊急時の対応について	緊急時とはどのような時か・緊急時に介護職が行わなければならないことについて学ぶ	31名
7月8日	排泄委員会 新人職員3ヵ月研修 排泄介助について	排泄介助の原則・注意点について	4名
7月15日	感染・褥瘡対策委員会 第1回 褥瘡について	褥瘡とは・原因・症状・予防・ケア・治療・治療後のケア・体位変換枕の入れ方	11名
8月26日	リスクマネジメント委員会 介護職員に向けての研修	事例を挙げてのグループディスカッション	18名
9月9日	感染・褥瘡対策委員会 第1回 感染症について	インフルエンザ・ノロウイルスの概要・予防・注意点について	10名
9月25日	終末ケア(ターミナルケア)・死後の処置について	終末ケアを行うにあたり、精神的・身体的ケアの方法について・死後の処置の注意点・手順	24名
10月14日	排泄委員会 排泄介助の研修	排泄介助の再確認・苦手な部分の指導・特殊なパットの当て方について	5名
10月15日	感染・褥瘡対策委員会 (第2回 感染症について)	インフルエンザ・ノロウイルスの概要・予防・注意点について	8名
11月13日	感染・褥瘡対策委員会 (第3回 感染症について)	インフルエンザ・ノロウイルスの概要・予防・注意点について	9名
11月20日	食事委員会 第1回目 食事介助・配膳マナーについて	外部講師を招いてエンジョイゼリーの介助方法とトロミ剤のつけ方について	26名
11月25日	2階 フロアー内部研修	入浴の問題点・平成28年度事業計画・処遇モラルについて	11名

12月3日	3階 フロアー内部研修	入浴の問題点・平成28年度事業計画・その他	9名
1月7日	第2回 ヒヤリハット・事故報告書の記入の仕方・身体拘束・危険予知についての研修	高齢者虐待・身体拘束について事例を元に事故の原因・対策を検討し、発表する	20名
2月9日	感染・褥瘡対策委員会 第2回褥瘡について	褥瘡とは・原因・症状・予防・ケア・治療・治療後のケア・体位変換枕の入れ方	17名
2月24日	食事委員会 第2回目 食事介助・配膳マナーについて	外部講師を招いてエンジョイゼリーの介助方法とトロミ剤のつけ方について	21名

(2) 外部研修

日時	研修名	研修場所	参加者
5月13日	抄録記入に関する研修会	研究社英語センター	2名
5月25日 5月30日	介護支援専門員更新研修	トヨタドライビングスクール東京	各1名
5月26日	青梅市安全運転 管理者部会定期総会	霞共益会館	1名
5月30日	YMCAジョブカフェ2015 学内合同就職説明会	東京YMCA医療福祉専門学校	1名
6月7日 6月21日	実務者研修	東京海道病院	各3名
6/4・9・19	介護支援専門員更新研修	トヨタドライビングスクール東京	各1名
6月5日	特養・デイの個別機能訓練 加算算定について学ぶ	TKP御茶ノ水会議室大ホール	1名
6月8日	介護支援専門員更新研修	東京都福祉保健財団	1名
7月2日 7月5日	介護支援専門員更新研修	トヨタドライビングスクール東京	各1名
7月5・19・26	実務者研修	東京海道病院	各3名
7月22日	安全運転管理者講習	昭島市民会館	1名
7月22日	「アクティブ福祉 in 東京15」 研究発表事前研修	研究社英語センター	2名
7月22・23・24	ユニットリーダー研修(講義)	ベルサール新宿グランドコンファレンスセンター	各2名
8月2・23・30	介護福祉士 実務者研修	東京海道病院	各3名
8月17日～ 8月21日	ユニットリーダー研修(実地)	特別養護老人ホーム かしわ園	各1名
8月31日～ 9月4日	ユニットリーダー研修(実地)	特別養護老人ホーム ちょうふ花園	各1名
9月6日 9月27日	介護福祉士 実務者研修	東京海道病院	各3名
9月20日 9月21日	介護福祉士 実務者研修	東京海道病院	各3名
9月23・24・25	ユニットリーダー研修(講義)	ベルサール新宿グランドコンファレンスセンター	各1名
9月29日	「アクティブ福祉 in 東京15」	京王プラザホテル	4名

10月4・18・25	介護福祉士 実務者研修	東京海道病院	各3名
10月5日～ 10月9日	ユニットリーダー研修(実地)	特別養護老人ホーム ちょうふ花園	各1名
10月18日 10月31日	介護福祉士国家試験対策講座	羽村市 ケアサービスひかり	各7名
10月20日	介護キャリア段位アセッサー 集合講習	TOC有明	2名
11月8・15・22	介護福祉士 実務者研修	東京海道病院	各3名
11月15日 11月28日	介護福祉士国家試験対策講座	羽村市 ケアサービスひかり	各6名
12月4日	青梅市安全運転管理者講習会	霞共益会館	1名
12月12日 12月26日	介護福祉士国家試験対策講座	羽村市 ケアサービスひかり	各6名
12月19日 12月23日	介護福祉士 実務者研修	羽村市 ケアサービスひかり	各3名
1月9日 1月17日	介護福祉士国家試験対策講座	羽村市 ケアサービスひかり	各6名
1月25日	喀痰吸引研修	大洋園	5名
2月1日	喀痰吸引研修	大洋園	5名
2月8日	喀痰吸引研修	大洋園	5名
2月15日	喀痰吸引研修	大洋園	5名
2月19日	ケアプラン研修	大洋園 居宅介護支援事業所	1名
2月22日	喀痰吸引研修	大洋園	5名
2月29日	喀痰吸引研修	大洋園	5名
3月7日	喀痰吸引研修	大洋園	5名
3月14日	喀痰吸引研修	大洋園	5名
3月21日	喀痰吸引研修	大洋園	5名

(3)海外研修

日時	研修名	研修内容	参加者
8月5日	2015年度デンマーク研修打ち合わせ	海外研修前の事前打ち合わせ	2名
9月26日 ～ 10月4日	第22回デンマークに学ぶ 社会福祉(幼児教育&高齢者) 研修の旅	高齢者ケアセンター(認知症特養・一般特養) 総合保育園・デイ・トレーニングセンター・ 発達障害者支援デイセンター訪問	2名

10 介 護 状 況

単位(人) H28.3.31

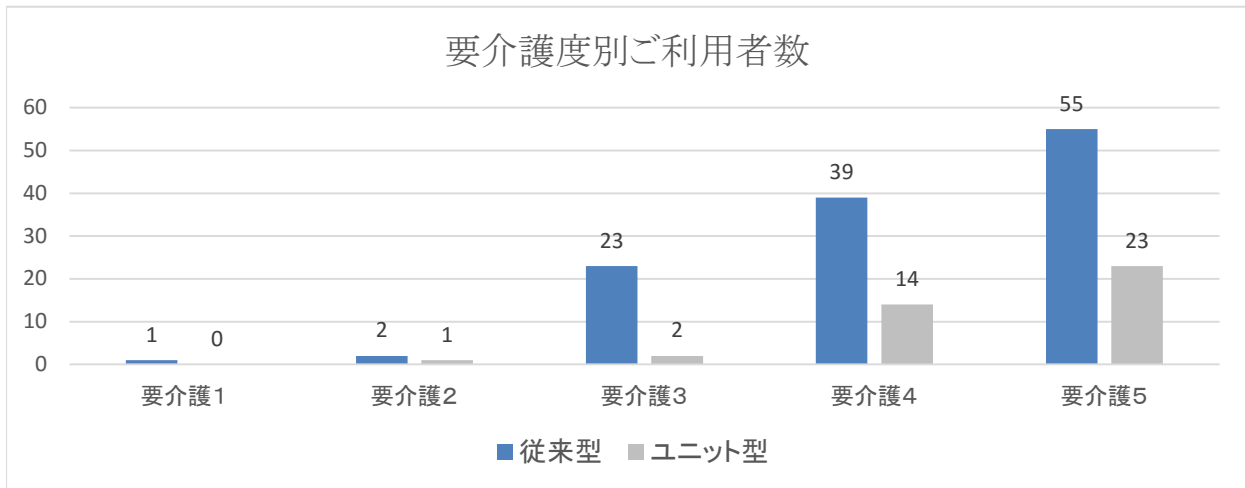

日常生活動作状況

(1)入浴

単位(%) H28.3.31

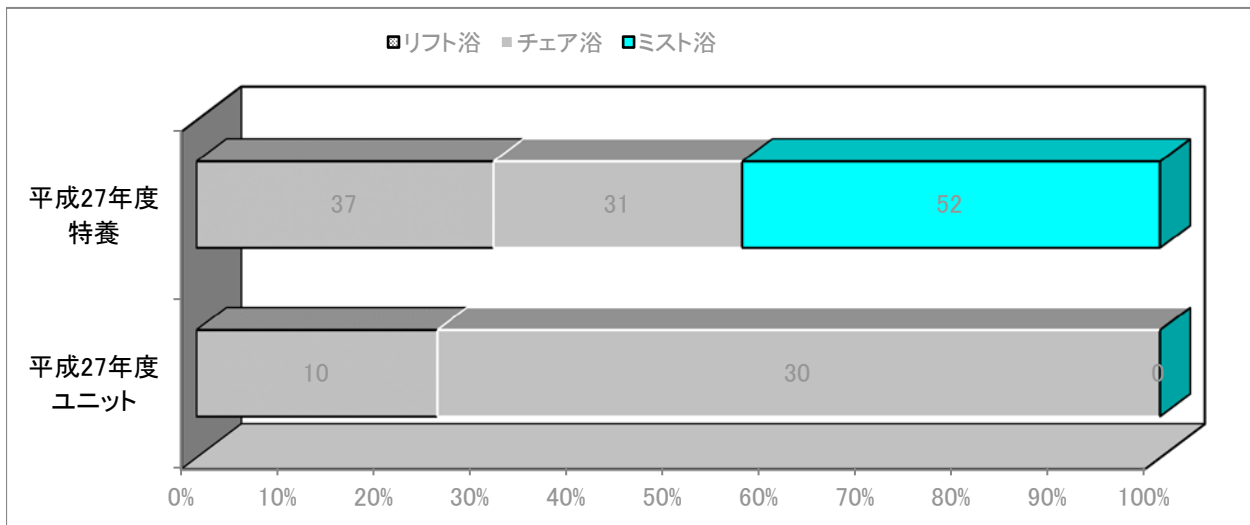

(2)移動

単位(%) H28.3.31

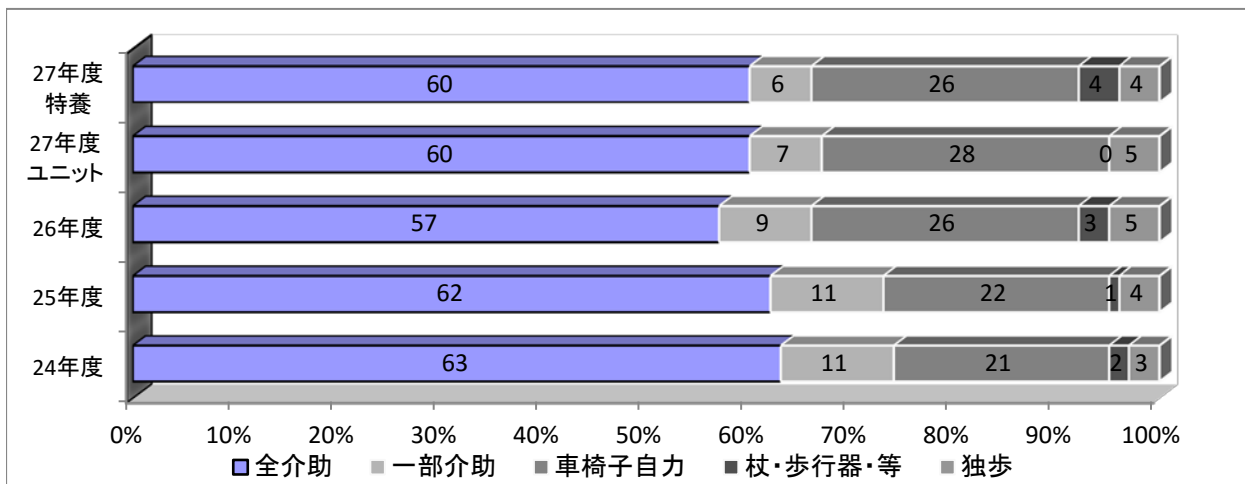

(3) 排泄

単位(%) H28.3.31

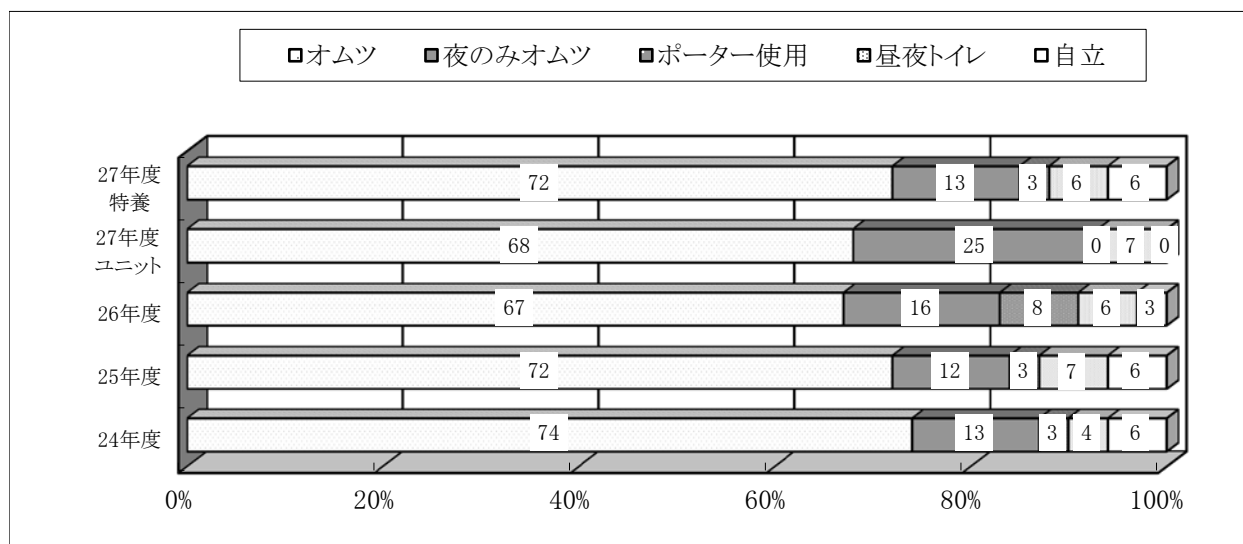

(4) 食事

単位(%) H28.3.31

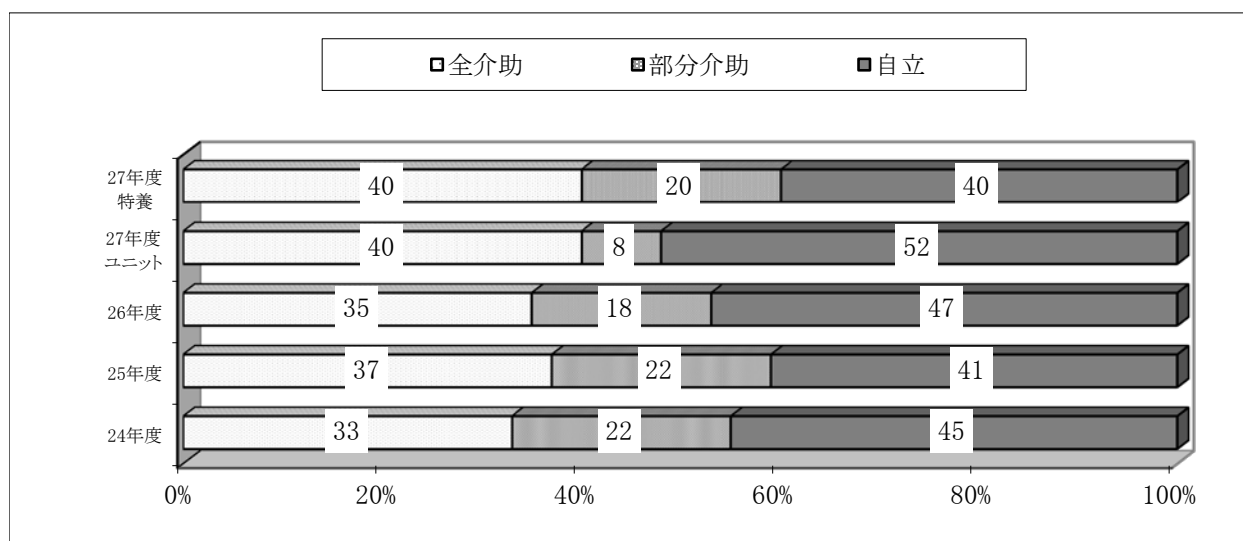

(5) 更衣

単位(%) H28.3.31

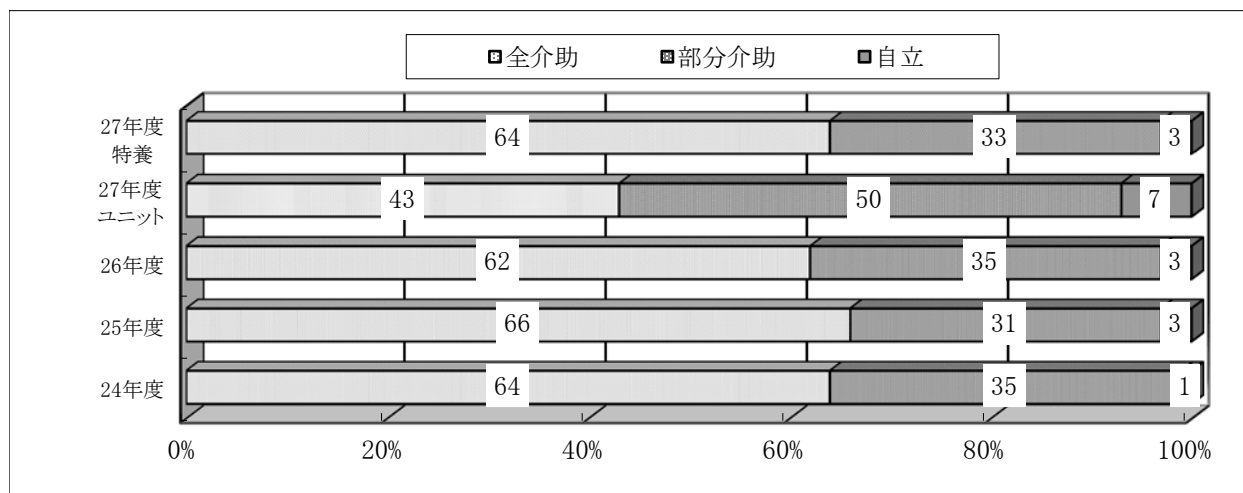

11-1 医療機関利用状況(入院)

(H27. 4. 1～H28. 3. 31)

医療機関名	所在地	入院人数(人)	入院延日数(日)	平均入院日数	備考
高木病院	青梅市				
青梅市立総合病院	青梅市				
目白第2病院	福生市				
東大和病院	東大和市	0	0	0.0	
今井病院	青梅市	0	0	0.0	
多摩リハビリ病院	青梅市	0	0	0.0	
高沢病院	瑞穂町	0	0	0.0	
岡村記念クリニック	日高町	0	0	0.0	
青梅三慶病院	青梅市	0	0	0.0	
埼玉医科大学病院	毛呂山町	0	0	0.0	
合計					

11-2 医療機関利用状況(通院)

(H27. 4. 1～H28. 3. 31)

医療機関名	所在地	通院回数	通院延人数	実人数	平均通院人数	備考
高木病院	青梅市					随時
青梅市立総合病院	青梅市					随時
羽村三慶病院	羽村市	0	0	0	0.0	随時
高沢病院	瑞穂町					随時
福生病院	福生市					随時
村山病院	村山市	0	0	0	0.0	随時
目白第2病院	福生市					随時
海道病院	青梅市	0	0	0	0.0	随時
杏林大学病院	三鷹市	0	0	0	0.0	随時
鈴木滋光病院	青梅市	0	0	0	0.0	随時
日赤医療センター	渋谷区	0	0	0	0.0	随時
原田病院	入間市	0	0	0	0.0	随時
濱松皮膚科	青梅市	0	0	0	0.0	随時
順心眼科	青梅市					随時・定期
梅郷歯科医院	青梅市	0	0	0	0.0	随時・定期
合計						

12 給食実施状況

(1) 特別献立実施状況

(H27. 4. 1～H28. 3. 31)

月	日	メニュー	月	日	メニュー
4	1	出前にぎり寿司	10	2	出前にぎり寿司
	6	特別献立・お楽しみ御膳		8	特別献立・お楽しみ御膳
	14	誕生会・お赤飯・お刺し身		19	誕生会・お赤飯・お刺し身
	24	選択食		30	選択食
5	1	出前にぎり寿司	11	5	出前にぎり寿司
	14	開園記念・お楽しみ御膳		9	特別献立・お楽しみ御膳
	18	誕生会・お赤飯・お刺し身		20	誕生会・お赤飯・お刺し身
	29	選択食		27	選択食
6	1	出前にぎり寿司	12	1	出前にぎり寿司
	10	特別献立・お楽しみ御膳		17	誕生会・お赤飯・お刺し身
	19	誕生会・お赤飯・お刺し身		18	選択食
	26	選択食		25	クリスマス・特別献立
7	2	出前にぎり寿司	1	1	} おせち料理
	7	七夕・お楽しみ御膳		2	
	15	誕生会・お赤飯・お刺し身		3	
	24	土用の丑の日・うなぎ		20	誕生会・お赤飯・お刺し身
	31	選択食		29	選択食
8	4	出前にぎり寿司	2	1	出前にぎり寿司
	20	誕生会・お赤飯・お刺し身		3	節分・お楽しみ御膳
	24	特別献立・お楽しみ御膳		19	誕生会・お赤飯・お刺し身
	28	選択食		26	選択食
9	9	特別献立・お楽しみ御膳	3	3	ひな祭り・ちらし寿司
	15	誕生会・お赤飯・お刺し身		15	誕生会・お赤飯・お刺し身
	20	敬老の日・出前にぎり寿司		25	選択食
	26	選択食			

(2) 食事形態状況

(H28.3.31現在)

経口摂取 149名 94%

経管栄養 10名 6%

経口摂取者内訳

主食	常食	粥	粥ミキサー	その他
	21名	88名	29名	11名
	14%	59%	20%	7%

副食	普通菜	刻み菜	極刻み菜	ミキサー菜	その他
	24名	45名	26名	43名	11名
	16.0%	30%	18.0%	29%	7%

13 機能訓練実施状況

(1)機能訓練種目内容別利用者数

H28.3.31現在

班別	温熱	起立	歩行	ROMex	マッサージ	自走	離床	計	備考
2階1号館	5	8	3	25	25	3	1	70	(居室実施数 16)
2階2号館	6	4	6	27	27	0	2	72	(居室実施数 19)
2階3号館	1	2	2	12	12	0	2	31	(居室実施数 12)
3階1号館	4	4	5	22	22	4	2	63	(居室実施数 26)
3階2号館	7	11	5	23	23	2	0	71	(居室実施数 17)
3階3号館	1	4	2	13	13	0	2	35	(居室実施数 14)
計	24	33	23	122	122	9	9	342	(居室実施数 104)

14 行事实施状況

(H27. 4. 1～H28. 3. 31)

4 月	5 月	6 月
<p>8日 花 祭 り</p> <p>8日 グループハイク</p> <p>15日 誕 生 会</p>	<p>5日 子 供 の 日</p> <p>21日 誕 生 会</p>	<p>17日 誕 生 会</p> <p>18日 八施設合同 レクゲーム大会 (塩船園)</p>
7 月	8 月	9 月
<p>7日 七 夕</p> <p>15日 誕 生 会</p> <p>25日 夕 涼 み 会</p>	<p>19日 誕 生 会</p>	<p>16日 誕 生 会</p> <p>20日 敬 老 会</p>
10 月	11 月	12 月
<p>7日 グループハイク</p> <p>21日 誕 生 会</p>	<p>18日 誕 生 会</p>	<p>16日 誕 生 会</p> <p>25日 ク リ ス マ ス</p> <p>28日 餅 つ き 大 会</p>
1 月	2 月	3 月
<p>6日 グループハイク</p> <p>13日 誕 生 会</p>	<p>3日 節 分</p> <p>17日 誕 生 会</p>	<p>3日 ひ な 祭 り</p> <p>19日 誕 生 会</p>

(1)誕生会

行 事 名		誕 生 会		活 動 日	毎月第3水曜日
活 動 場 所		各階食堂・リビング		担 当 者	行 事 委 員
活 動 日		誕 生 者		活 動 内 容	
		特養	ユニット		
H27年 4月	15日	7	6	朝の放送で誕生者の紹介を行い、昼食時に食堂・リビングにいる全員で誕生者の歌を唄い、名前を読み上げてプレゼントを配りお祝いする。	
5月	21日	11	2		
6月	17日	3	5		
7月	15日	10	2		
8月	19日	8	1		
9月	16日	6	4		
10月	14日	12	1		
11月	18日	11	5		
12月	16日	4	2		
H28年1月	13日	19	4		
2月	17日	11	2		
3月	18日	10	6		
誕 生 者 数 合 計		112	40	特養 平均誕生者数 9.3名 ユニット 平均誕生者数 3.3名	

(2)グループハイク

行 事 名		グループハイク		活 動 日	毎月第2水曜
活 動 場 所		青梅市近郊他		担 当 者	行 事 委 員
活 動 日		参加人数	活 動 内 容		
H27年 4月	8日	5	羽村市チューリップ公園		
10月	7日	5	昭和記念公園		
H28年1月	6日	4	新町御嶽神社		
計		14	平均参加人数 4.7名		

(3) 諸行事

(H27.4.1～H28.3.31)

実 施 日	行 事 名	内 容 及 び 感 想
平成27年 4月8日	花まつり	玄関ロビーに花御堂を置き、周りに花を飾って皆様に見ていただきました。おやつの時に皆様に点茶を飲んでいただき、お釈迦様の誕生をお祝いしました。
5月5日	子供の日	玄関ロビーに五月人形を食堂に鯉のぼりを飾り、音楽を流し端午の節句のお祝をしました。入浴日には菖蒲湯につかり香りを楽しむとともに無病をお願いしました。
7月7日	七 夕	ご利用者様と職員で飾り付けた七夕を各階の食堂に設置し、大勢皆様に見てもらいました。願い事の短冊を見ると健康の事や良い事があるように等の内容が多くありました。
7月25日	夕涼み会	真夏の夜、ご家族と共に飲食、青梅太鼓やお囃子の余興を見るなどいしてふれあいと寛いだ一時を過ごして頂きました。
9月20日	敬老の日	長く社会に貢献して来たご利用者様に対して、敬意を表すと共に長寿をお祝しました。式典の後、演芸会などで楽しいひとときを過ごして頂きました。
12月25日	クリスマス	各食堂にクリスマスツリーを飾り付けご利用者様に見て楽しんでいただきました。また、職員がサンタクロースになってプレゼントをお渡しするととても喜んでおられました。
12月28日	餅つき大会	餅つきを園庭で行い、何人かのご利用者様が昔を懐かしむように熱いまなざしで見入っていました。今年はその場で食べて頂ける量の2臼をつきました。
平成28年 1月1日	元旦祭	穏やかに新しい年が始まり、施設長の挨拶の後利用者皆様と一緒に、今年が良い年になりますように、新年の門出を祝いました。
2月3日	節 分	施設長が羽織袴に着替え、年男年女の利用者数人と一緒に各居室を大きな声で「鬼は外・福は内」と言いながら赤鬼青鬼に豆をぶつけ、施設内を回りました。
3月3日	ひなまつり	玄関ホールに雛人形を飾り桃の花を添えました。オルゴールから流れるひなまつりの歌が、利用者や面会に来られたお客様の心をなごませ、楽しんでいただきました。

15 クラブ実施状況

(1) 華道クラブ

ク ラ ブ 名		華 道	活 動 日	毎月第2・4土曜日
活 動 場 所		2階食堂	担 当 者	ク ラ ブ 委 員
年 月	活動回数	参加人数	活 動 内 容	
H27年 4月	2	24	稽 古	
5月	2	24	〃	
6月	2	24	〃	
7月	2	25	〃	
8月	2	23	〃	
9月	2	23	〃	
10月	2	20	〃	
11月	2	20	〃	
12月	2	21	〃	
H28年1月	2	19	〃	
2月	2	20	〃	
3月	2	20	〃	
計	24	263	平均参加人数 11名	

(2)たんぽぽクラブ

ク ラ ブ 名		た ん ぽ ぽ		活 動 日	第 1 木 曜 日
活 動 場 所		2階食堂		担 当 者	ク ラ ブ 委 員
年 月	活動回数	2F 参加人数 3F		活 動 内 容	
H27年 4月	1	17	19	ボランティアさんによる津軽三味線演奏	
5月	1	13	12	"	
6月	1	19	10	"	
7月	1	20	12	"	
8月	0	0	0	活動なし	
9月	1	6	18	ボランティアさんによる津軽三味線演奏	
10月	1	7	16	"	
11月	1	8	25	"	
12月	1	0	17	"	
H28年1月	1	8	22	"	
2月	1	13	17	"	
3月	1	9	20	"	
計	11	120	188	平均参加人数 28名	

(4)クラブ実施状況

(H27. 4. 1～H28. 3. 31)

クラブ名	活動回数	参加人数	平均人数	備 考
華 道	24	263	11.0	月 2 回 実 施
たんぽぽ	11	308	28.0	月 1 回 実 施
合 計	35	571	平 均 参 加 人 数 16.3名	

ク ラ ブ 参 加 者 数

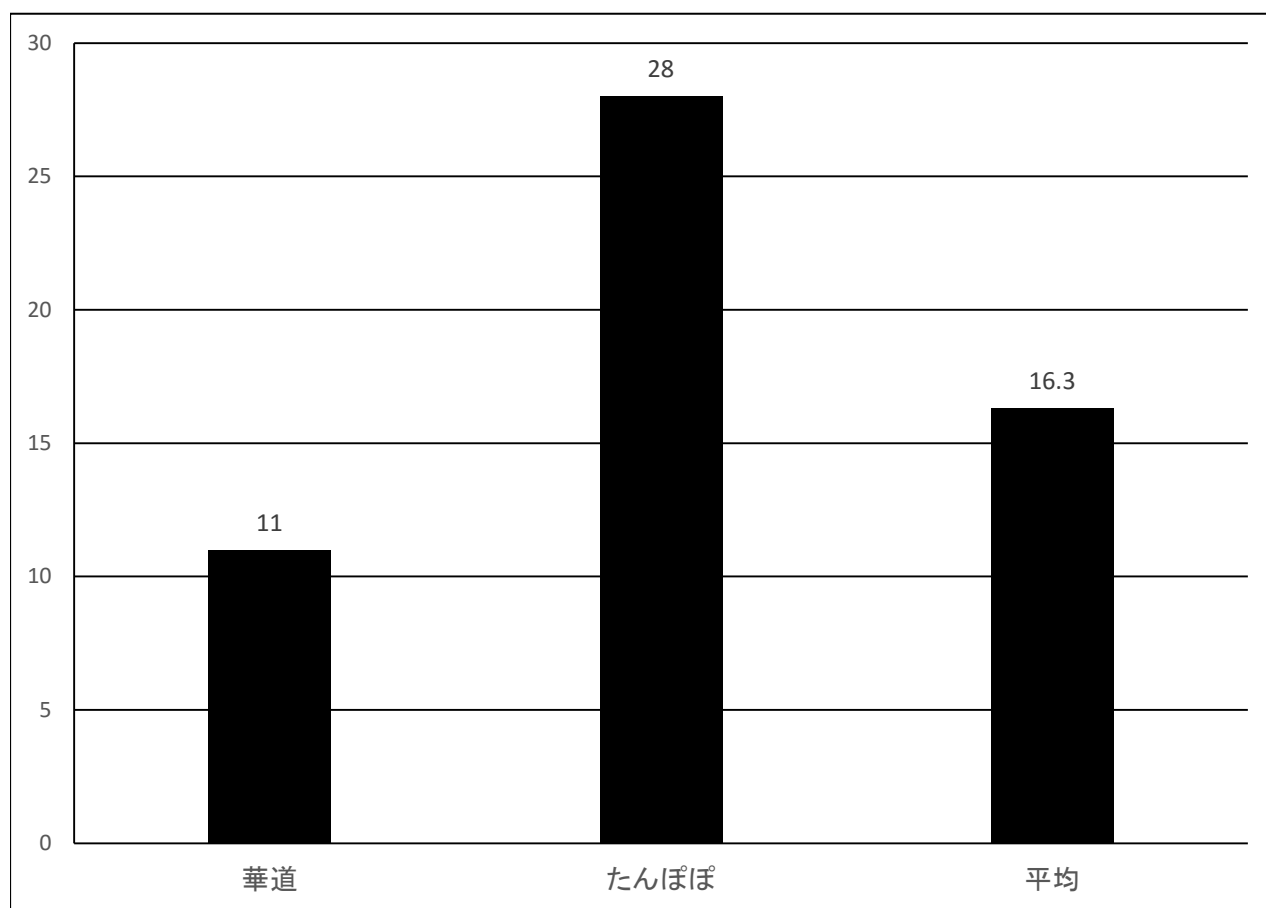

16 ショートステイ月別利用状況

年 月	従来型 専用ベッド(2床)			ユニット型 専用ベッド(2床)			空きベッド利用(合計)		
	最大日数	実績	利用率	最大日数	実績	利用率	空きベッド 延べ日数	実績	利用率
27年 4月	60	57	95.0%				63	31	49.2%
5月	62	56	90.3%				113	74	65.5%
6月	60	55	91.7%	60	46	76.7%	146	41	28.1%
7月	62	57	91.9%	62	55	88.7%	120	61	50.8%
8月	62	59	95.2%	62	52	83.9%	48	46	95.8%
9月	60	58	96.7%	60	35	58.3%	56	43	76.8%
10月	62	60	96.8%	62	46	74.2%	47	44	93.6%
11月	60	59	98.3%	60	43	71.7%	50	36	72.0%
12月	62	60	96.8%	62	53	85.5%	45	27	60.0%
28年 1月	58	52	89.7%	58	50	86.2%	51	35	68.6%
2月	56	55	98.2%	56	46	82.1%	95	32	33.7%
3月	62	58	93.5%	62	54	87.1%	50	30	60.0%
合 計	726	686	94.5%	604	480	79.5%	884	500	56.6%

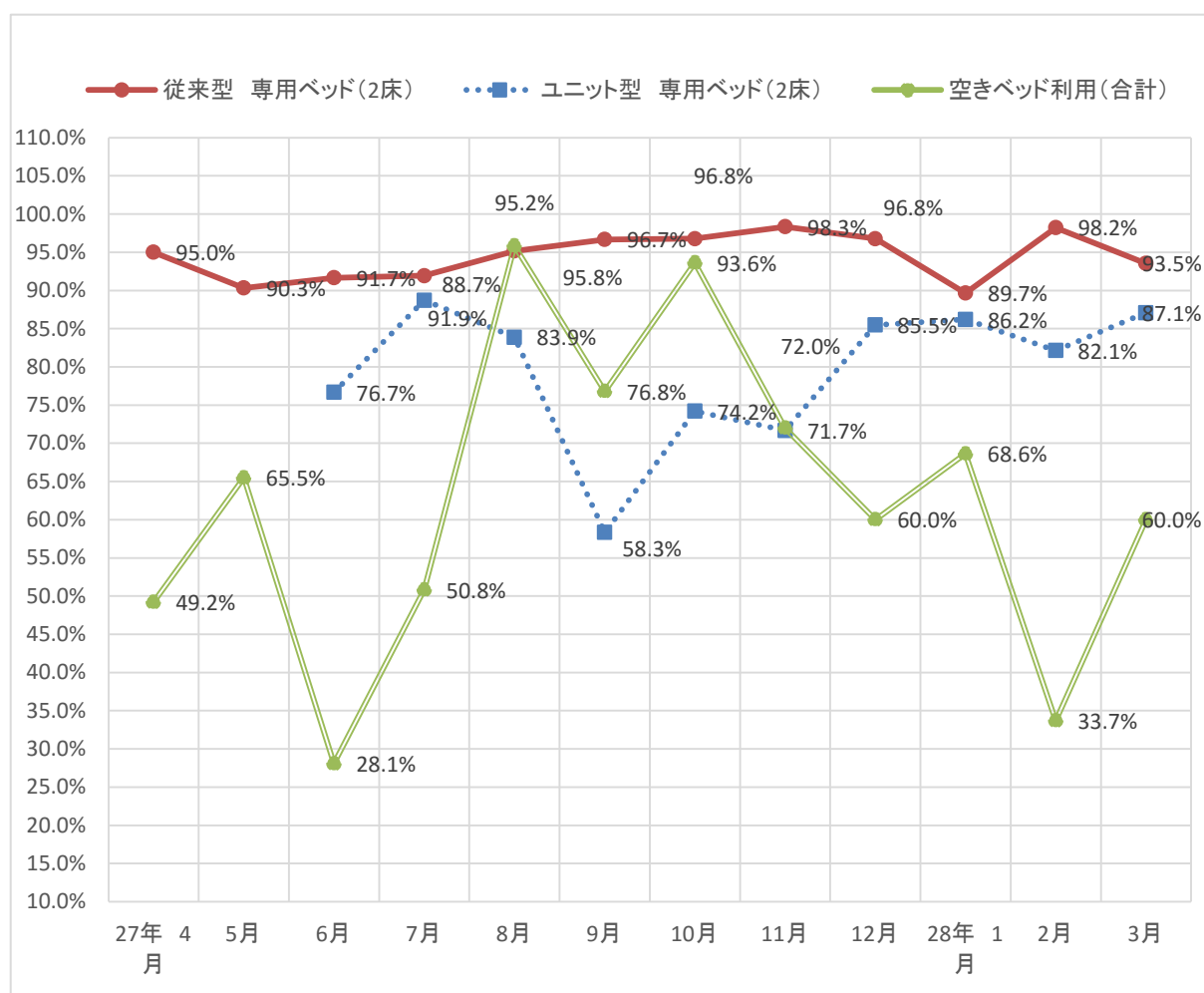

17 実習生受け入れ状況

(H27. 4. 1～H28. 3. 31)

年 月 日	秋草学園	大川学園	早稲田速記	東京YMCA	江戸川	日本福祉	武蔵野大学 通信教育学部	小 計	ホームヘルパー養成講座等		合 計
									東京福祉保育	西東京歯科	
27年4月								0			0
5月								0			0
6月								0			0
7月								0			0
8月								0			0
9月								0			0
10月							19	19			19
11月							4	4			4
12月								0			0
28年1月								0			0
2月								0			0
3月								0			0
合 計	0	0	0	0	0	0	23	23	0	0	23

(延日数) 月別施設実習受け入れ状況

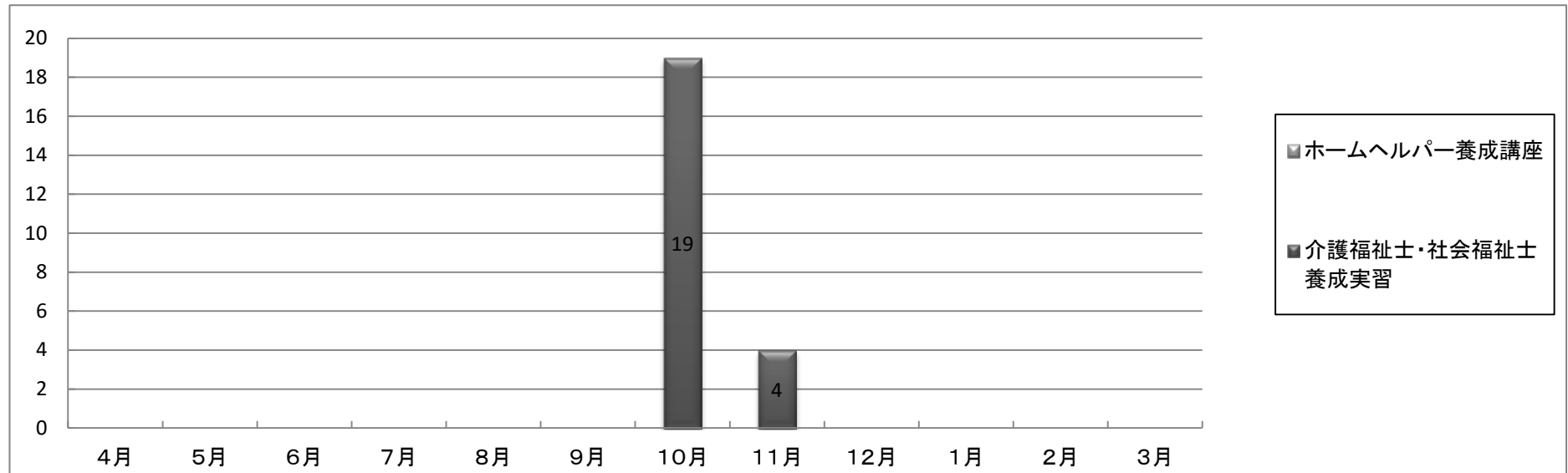

18 ボランティア受入状況

(H27.4. 1 ～ H28. 3. 31)

内 容		人 数(人)	日 数(日)	延人数(人)	備 考
華 道 ク ラ ブ 指 導		1	16	16	月2回
歌謡クラブ津軽三味線		6	12	72	月1回
洗濯		1	48	48	毎週
身辺介護		4	9	36	
合 計		12	85	172	
実 施 日	ボ ラ ン テ ィ ア 名			人 数(人)	内 容
平成27年6月24日	新町東保育園			35	お遊戯
8月1日～10日	夏体験ボランティア			4	身辺介護 青梅市立東中学校
9月15日	かすみ台第一保育園				大洋園利用者9名訪問
9月28日～10月2日	瑞穂町立瑞穂第二中学校2年生			2	職場体験
9月20日	ウインドオーケストラ・ユニゾン			21	敬老会・ブラスバンド
11月5日～6日	青梅市立泉中学校1年生			5	職場体験
12月23日	ウインドオーケストラ・ユニゾン			23	クリスマスコンサート・ブラスバンド
平成28年3月3日～9日	青梅市立第三中学校3年生			4	職場体験
合 計				94	

19 身体拘束者廃止の取組状況

身体拘束を行うにあたっては、緊急やむを得ない場合のみ行っています

- ①ご利用者様本人または他のご利用者様等の生命・身体が危険にさらされる可能性が著しく高い。
- ②身体拘束その他の行動制限を行う以外に代替える看護・介護方法がない。
- ③身体拘束その他の行動制限が一時的である。

平成28年3月末時点、ベッドより転落防止のためサイドレール4本使用者2名・車椅子より転落防止のため補助テーブル使用者1名となっております。身体拘束は緊急やむを得ない場合なのか、代替え方法はないのか等、拘束廃止に向けリスクマネジメント委員会として考えております。

20 事故防止取組状況

平成27年度、転倒・転落により骨折に至った方は7名おりました。平成24年度以降減少しておりますが、今後も事故0に向け、リスクマネジメント委員会は内部研修等を行い職員一人ひとりの資質向上に努めていきます。

また、27年度より誤薬事故があった場合は事故報告書を保険者等に提出しています。医療行為安全対策委員会にて原因分析等を行い、誤薬0を目指しています。

骨折事故発生件数

24年度	4月	5月	6月	7月	8月	9月	10月	11月	12月	1月	2月	3月	合計
		1	2		2	1	1		3	1	1		12
25年度	4月	5月	6月	7月	8月	9月	10月	11月	12月	1月	2月	3月	合計
	1	2		2			1	1		1			8
26年度	4月	5月	6月	7月	8月	9月	10月	11月	12月	1月	2月	3月	合計
	1		1	1		1			2			1	7
27年度	4月	5月	6月	7月	8月	9月	10月	11月	12月	1月	2月	3月	合計
		1	2	1				1	1			1	7

誤薬事故発生件数

27年度	4月	5月	6月	7月	8月	9月	10月	11月	12月	1月	2月	3月	合計
				5	1						1		7

青梅市高齢者在宅サービスセンター大洋園

総 括

「安全で安心できる介護」を事業目標とし、運営に努めた結果、大きな事故もなく1年無事に終えることができました。延利用者数は8760名となり、前年度よりも約300名増加しましたが、目標達成には至りませんでした。これには、数多くある市内同事業者との明確なサービスの違いもなく、利用者・家族のニーズを把握しきれていないことが、要因の一つに挙げられると思います。今後は、増築でリニューアルした新しい設備と快適な空間があることをアピールしつつ、より一層きめ細やかな介護サービスの提供ができるよう、職員の質の向上を図ってまいります。

経 営 実 績

月	4月	5月	6月	7月	8月	9月	10月	11月	12月	1月	2月	3月	合計
利用者目標	780	780	780	810	780	780	810	750	780	720	750	810	9,330
利用者実績	716	700	714	749	749	704	783	707	722	658	768	790	8,760
達成率	92%	90%	92%	92%	96%	90%	97%	94%	93%	91%	102%	98%	94%
収入予定額	657	657	657	682	658	707	682	631	657	602	631	685	7,906
収入実績額	670	652	675	718	689	806	745	687	694	627	683	700	8,346
達成率	102%	99%	103%	105%	105%	114%	109%	109%	106%	104%	108%	102%	105.6%

21 サービス実施状況

(H27. 4. 1～H28. 3. 31)

区 分 年 月	稼働 日 数	利用者数	1日平均 利用者数 合 計	送 迎	入 浴	機能訓練	食 事
27年 4月	26	716	27.5	710	494	132	675
5月	26	700	26.9	693	504	119	656
6月	26	714	27.4	717	503	102	690
7月	27	749	27.6	751	541	105	716
8月	26	749	28.8	691	516	92	686
9月	26	704	27.0	694	504	83	660
10月	27	783	29.0	779	532	127	697
11月	25	707	28.2	703	484	95	927
12月	26	722	27.7	697	505	91	676
28年 1月	24	658	27.4	653	475	81	617
2月	25	768	30.7	764	521	125	658
3月	27	790	29.2	758	539	123	680
合 計	311	8,760	28.1	8,610	6,118	1,275	8,338

(1) 月別利用者数

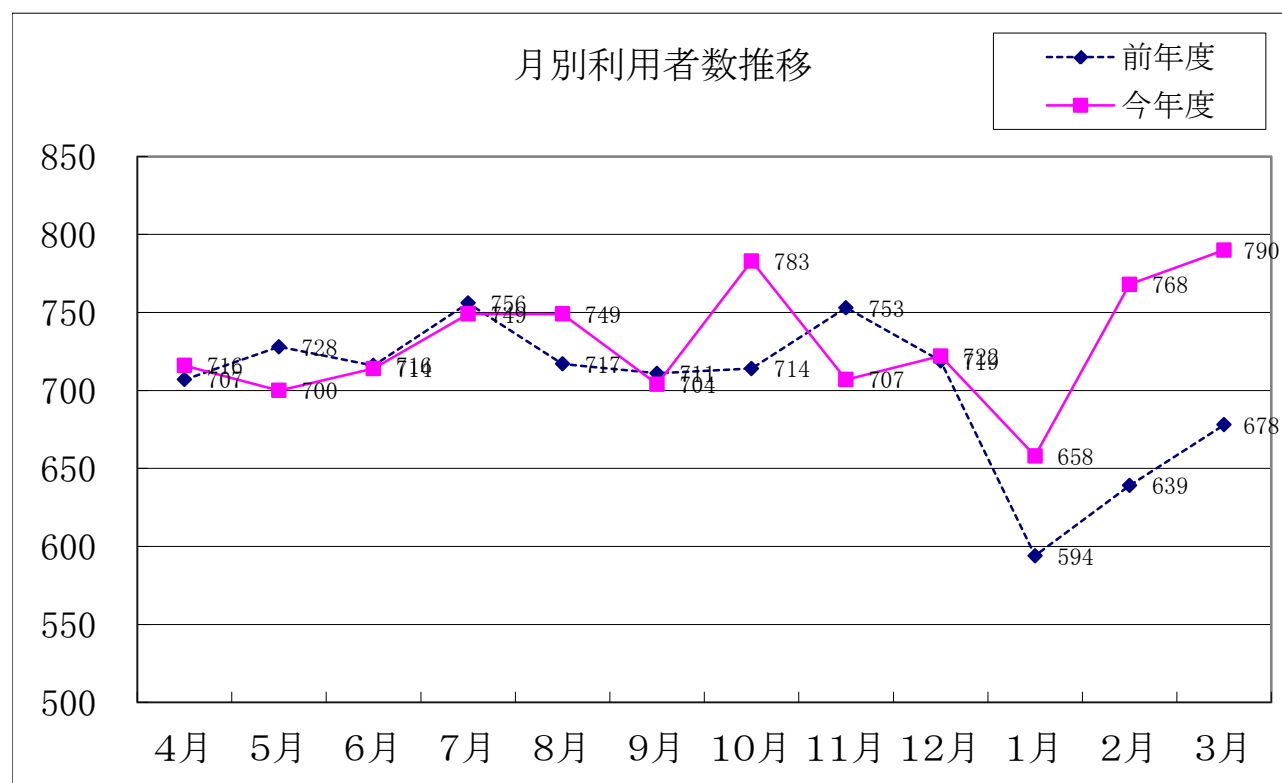

22 地域別利用者状況

H28.3.31現在

地域別	青梅 東青 梅 地区	河辺 長淵 地区	今井 大門 新町 地区	梅郷 沢井 地区	小曾木 成木 地区	その他 市外
人 数	6	2	71	0	9	1

23 新規契約者数・解約者状況

(H27.4.1～H28.3.31)

月		4月	5月	6月	7月	8月	9月	10月	11月	12月	1月	2月	3月	合計
契約新 規者 数	自法人	1	2	2	0	1	1	0	0	1	3	0	0	11
	他事業所	2	2	1	6	2	1	7	0	1	7	6	1	36
計		3	4	3	6	3	2	7	0	2	10	6	1	47
解約 者 数	入院	0	1	2	0	1	1	0	2	0	1	1	1	10
	入所	0	0	0	0	0	1	1	1	0	1	1	0	5
	永眠	0	0	0	0	0	0	0	0	0	3	0	0	3
	その他	0	1	3	1	1	2	1	1	2	4	2	1	19
計		0	2	5	1	2	4	2	4	2	9	4	2	37
新規・解約者数 増減		3	2	-2	5	1	-2	5	-4	0	1	2	-1	10

24 年齢構成状況

H28. 3. 31現在

性 別 区 分	男 性	女 性	小 計	備 考
～64歳	2	1	3	※最高年齢 男性 90歳 女性 103歳 ※最低年齢 男性 17歳 女性 19歳 青梅市重度心身障害者(児)入浴サービス事業委託
65歳～69歳	1	2	3	
70歳～74歳	5	1	6	
75歳～79歳	6	7	13	
80歳～84歳	11	11	22	
85歳～89歳	5	17	22	
90歳～94歳	1	12	13	
95歳～	0	7	7	
合 計	31	58	89	

年齢構成グラフ

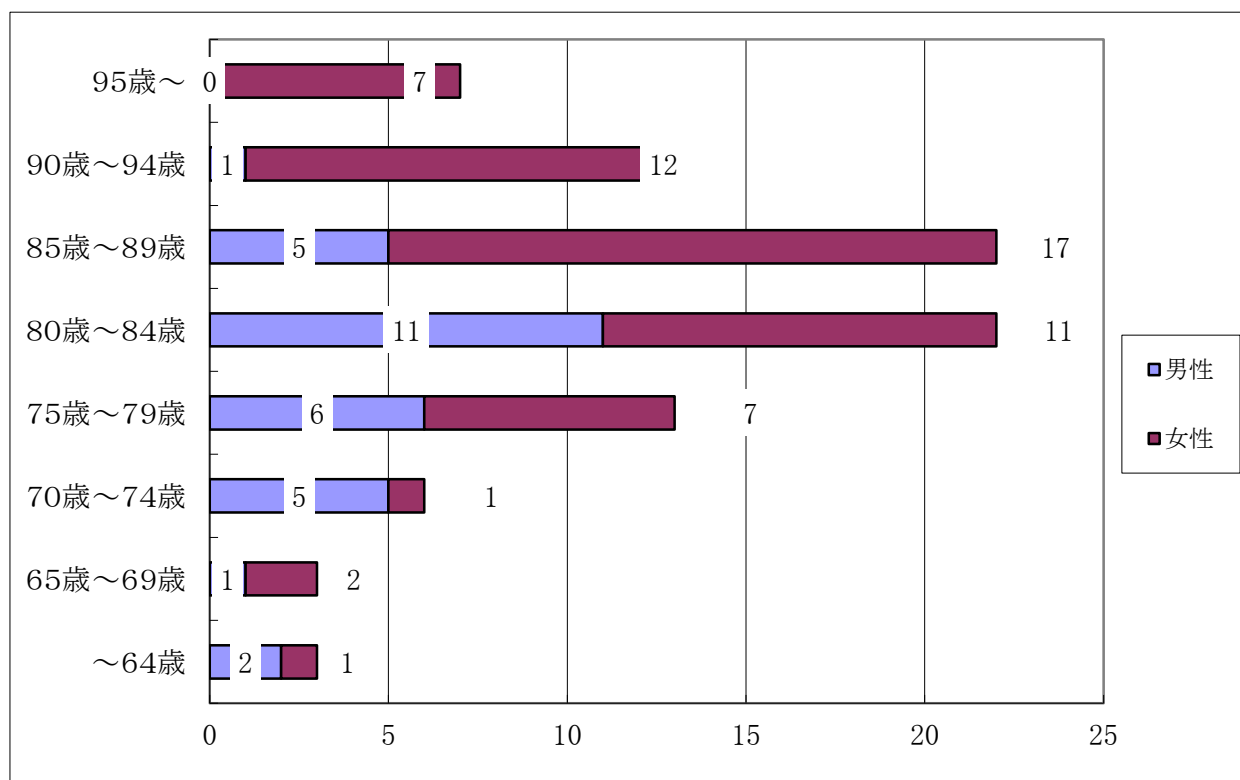

25-1 研修・会議実施状況

快適で安全なサービスの実施に努められるよう、会議・研修を実施しました。また、毎日の朝礼を通じて利用者ニーズの把握、注意事項等、情報の共有化を図り円滑な業務遂行に努めました。

(1) 会議実施状況

(H27. 4. 1～H28. 3. 31)

日	時	会 議 名	議 題	参 加 人 数	備 考
月 1 回		在宅センター 会議	実績報告・運営状況	1名	センター長
月 1 回		デイサービス ケース会議	実績報告・運営状況、利用者応対	2名	センター長、相談員

(2) 研修実施状況

(H27. 4. 1～H28. 3. 31)

日	時	研 修 名	研 修 内 容	参 加 人 数	備 考
4月14・15・ 22・23		介護福祉士養成 実習指導者研修	介護福祉士養成指導者資格取得	1名	センター長
5月14日		くもん学習 療法研修	学習療法検査実施研修	1名	生活相談員
8月27日		東京都社会福祉 協議会ブロック会	特養・駒場園の取り組みについて	1名	センター長
9月26日～ 10月4日		海 外 研 修	デンマーク・社会福祉施設視察	1名	生活相談員
10月20日		介護プロフェッショナル キャリア段位制度研修	評価者(アセッサー)養成講習	1名	生活相談員
11月1日		くもん学習 療法研修	学習療法実践研修シンポジウム	1名	介護職
11月20日		ケアマネジャー 意見交換会	ケアマネジメントの理解について	1名	生活相談員
12月8日		東京都社会福祉 協議会ブロック会	総合事業の取り組みについて	1名	生活相談員
1月14・22日		くもん学習 療法研修	学習療法マスター認定研修	2名	センター長、介護職
2月4日		青梅市 集団指導	実地指導検査について	1名	センター長

25-2 行事实施状況

(H27. 4. 1～H28. 3. 31)

日	時	行 事 名	内 容	参 加 人 数	備 考
4月1日～5日		お 花 見	桜見物、ドライブ	17名	
4月17日～22 日		チューリップ 見	ドライブ	46名	
7月1日～7日		七 夕	短冊作り、催し	160名	
8月3日～8日		夏 祭 り	盆踊り、模擬店	167名	
10月5日～ 10日		運 動 会	玉入れ、パン食い競争等	172名	
10月31日～ 11月6日		紅 葉 狩 り	紅葉見物、ドライブ	56名	
2月3日		節 分	豆まき	32名	

25-3 ボランティア・慰問受け入れ状況

(H27. 4. 1～H28. 3. 31)

内 容	日 時	実 施 回 数	備 考
カラオケ	週1回、土曜日	19回	個人
レクダンス	週1回、月曜日または火曜日	28回	個人
三味線・民謡・フラダンス	月2回、水曜日・その他	26回	団体
アコーディオン	不定期	20回	個人
オカリナ演奏	不定期	12回	団体
草笛演奏会	不定期	1回	団体
漫談・演芸	不定期	1回	団体
ナツメロ演奏	不定期	3回	団体
バンド演奏	不定期	1回	団体
夏体験ボランティア(利用応対)	夏季	3回	個人
利用者応対、話相手	平成28年3月17日	1回	個人

25-4 実習生受け入れ状況

(H27. 4. 1～H28. 3. 31)

期 間	学 校 名	人 数	備 考
5月18日～19日(2日間)	西東京歯科衛生士専門学校	3名	ヘルパー2級取得実習
6月1日～5日(5日間)	東京YMCA医療福祉専門学校	2名	介護福祉士資格取得実習
6月15日～6月16日(2日間)	大川学園医療福祉専門学校	1名	介護福祉士資格取得実習
6月18日～19日(2日間)	西東京歯科衛生士専門学校	3名	ヘルパー2級取得実習
6月25日～26日(2日間)	西東京歯科衛生士専門学校	2名	ヘルパー2級取得実習
6月29日～30日(2日間)	西東京歯科衛生士専門学校	2名	ヘルパー2級取得実習
9月7日～9月11日(5日間)	明星大学	1名	教員免許取得のための介護等体験実習

滝ノ上デイサービスセンター

総 括

平成27年度の年間延べ利用者数は11,916人であり、通常の通所介護とパワーリハビリテーションを合わせた一日平均では32.9人の稼働実績となりました。この実績は前年度比119人減となります。夏場にかけては定員に達する利用が連日続いておりましたが、今年度は長くご利用されていた方の入院や入所が相次ぎ年度を通すと目標に達することができませんでした。

平成27年度は現施設へ移設して4年目になります。通所介護、パワーリハビリテーションそして宿泊事業と、一事業所の中で各ご利用者様のご状況やご希望に合わせた多岐に渡る支援を行っています。要支援、要介護の方はもちろんの事、特定高齢者の方や自費の方も多くご利用頂いております。また、地域との関わりも重要視し、営業していない日に自治会の方々に施設を開放し「滝ノ上生き生き健康クラブ」と称し運動機器をご利用いただき大変ご好評を得ています。以前より運営しております喫茶室も少しずつですがお客様も増えており、地域の憩いの場としてご利用いただいております。

平成29年4月より行われます介護予防・日常生活支援総合事業に先駆け、地域との関わりを強くし今後も開かれた施設として地域社会に根差したより良い支援が行えるようにしていきたいと考えております。

経 営 実 績

月	4月	5月	6月	7月	8月	9月	10月	11月	12月	1月	2月	3月	合計
利用者目標	1020	1015	1020	1060	1015	1020	1047	988	1020	940	980	1060	12,185
利用者実績	1018	950	967	958	1000	1024	1121	992	1013	917	948	1008	11,916
達成率	100%	94%	95%	90%	99%	100%	107%	100%	99%	98%	97%	95%	98%
収入予定額	828	828	828	828	828	828	828	828	828	828	828	828	9,936
収入実績額	805	769	775	776	814	861	897	801	824	759	758	788	9,627
達成率	97.2%	92.9%	93.6%	93.7%	98.3%	104.0%	108.3%	96.7%	99.5%	91.7%	91.5%	95.2%	96.9%

※ 収入予定額については最終補正予算額（単位:万円）

26 サービス実施状況

(H27. 4. 1～H28. 3. 31)

区 分 年 月	稼働 日 数	利用者数	1日平均 利用者数 合 計	送 迎	入 浴	食 事
27年 4月	30	1,018	33.9	1,896	288	741
5月	31	950	30.6	1,731	295	701
6月	30	967	32.2	1,746	297	728
7月	31	958	30.9	1,791	315	710
8月	31	1,000	32.3	1,867	361	751
9月	30	1,024	34.1	1,883	373	754
10月	31	1,121	36.2	2,053	393	798
11月	30	992	33.1	1,816	328	672
12月	30	1,013	33.8	1,868	340	721
28年 1月	28	917	32.8	1,654	290	640
2月	29	948	32.7	1,706	295	654
3月	31	1,008	32.5	1,866	307	688
合 計	362	11,916	32.9	21,877	3,882	8,558

(1) 月別利用者数

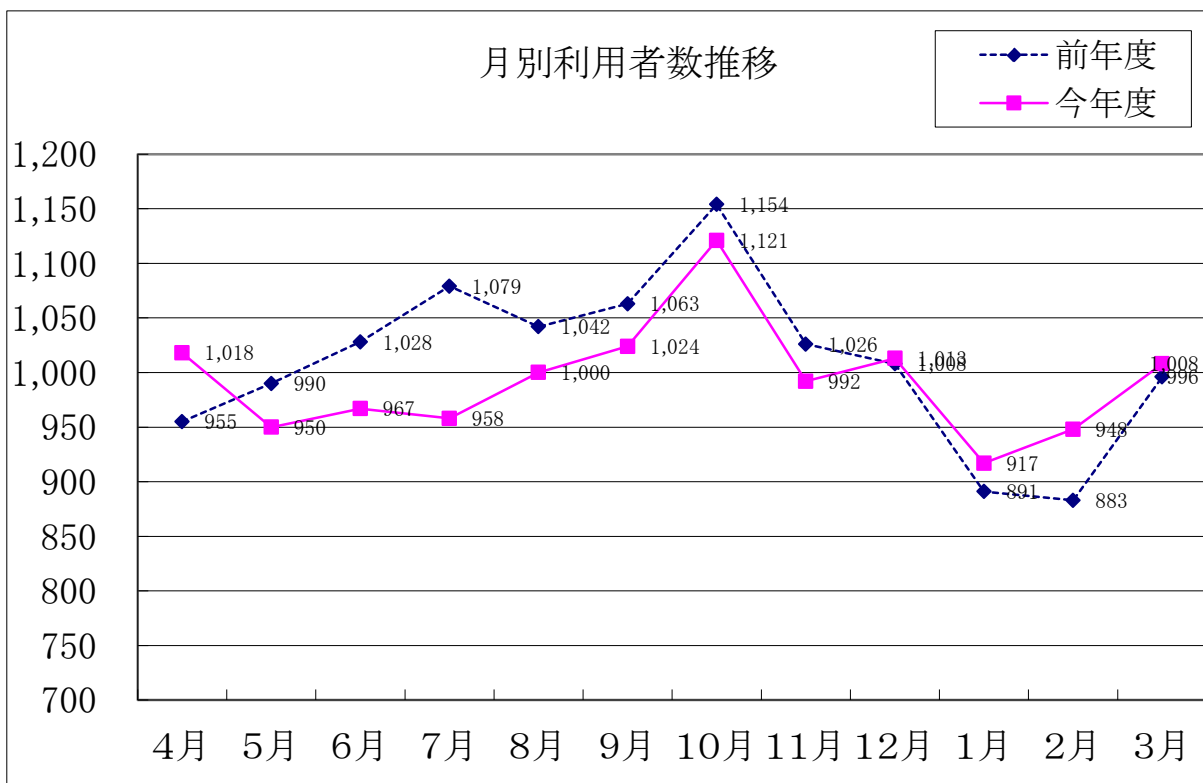

27 地域別利用者状況

H28.3.31現在

地域別	青梅 東青梅 地区	河辺 長淵 地区	今井 大門 新町 地区	梅郷 沢井 地区	小曾木 成木 地区	その他 市外
人 数	78	29	0	32	4	0

28 新規契約者数・解約者状況

(H27. 4. 1～H28. 3. 31)

月		4月	5月	6月	7月	8月	9月	10月	11月	12月	1月	2月	3月	合計
契約新 規者 数	自法人	2	2	2	2	2	1	2	1	0	1	0	1	16
	他事業所	2	0	2	10	6	3	13	1	3	6	1	3	50
計		4	2	4	12	8	4	15	2	3	7	1	4	66
解約者 数	入院	3	2	0	1	1	0	1	2	0	0	1	0	11
	入所	3	2	1	4	0	0	2	0	0	1	2	3	18
	永眠	0	0	0	1	1	0	3	0	0	2	3	1	11
	その他	2	0	2	0	4	1	4	0	1	5	0	2	21
計		8	4	3	6	6	1	10	2	1	8	6	6	61
新規・解約者数 増減		-4	-2	1	6	2	3	5	0	2	-1	-5	-2	5

29 年齢構成状況

H28. 3. 31現在

性 別 区 分	男 性	女 性	小 計	備 考
～64歳	0	0	0	※最高年齢 男性 101歳 女性 100歳 ※最低年齢 男性 66歳 女性 65歳 ※平均年齢 83.74歳
65歳～69歳	2	3	5	
70歳～74歳	8	5	13	
75歳～79歳	6	10	16	
80歳～84歳	12	15	27	
85歳～89歳	12	34	46	
90歳～94歳	3	21	24	
95歳～	5	7	12	
合 計	48	95	143	

年齢構成グラフ

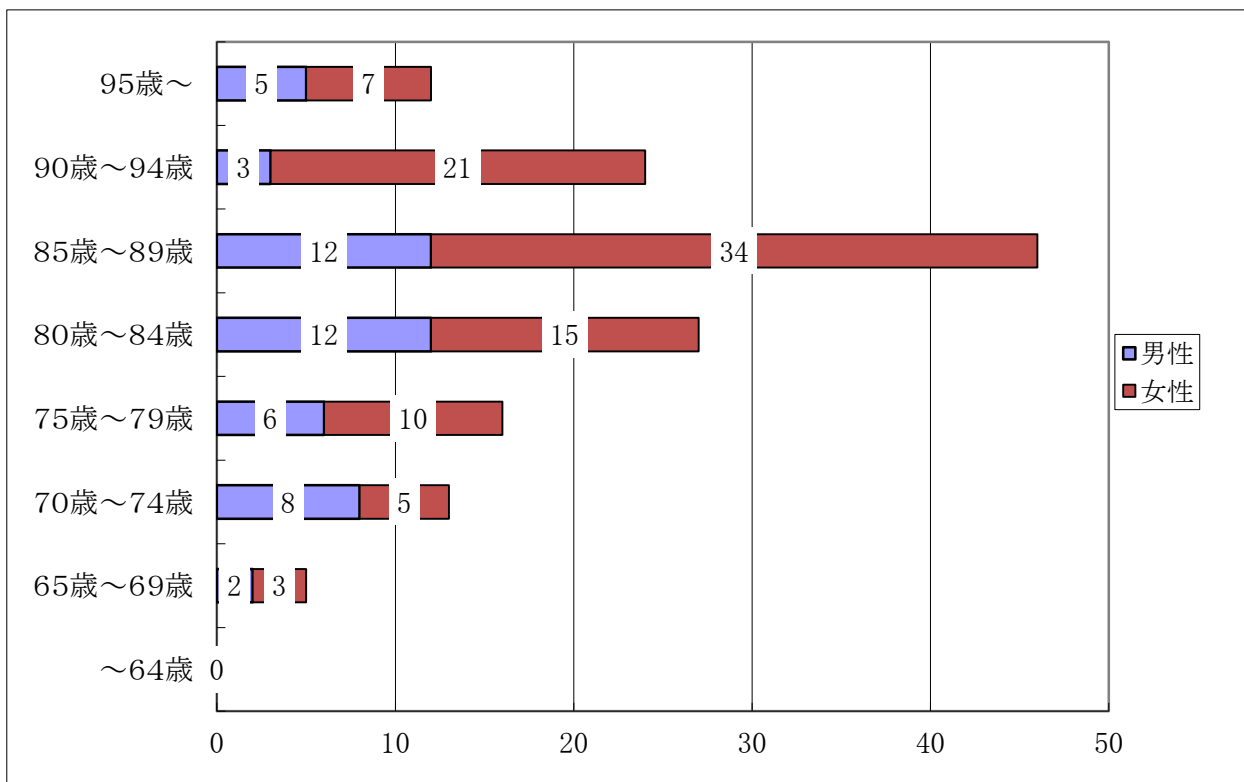

30-1 研修・会議実施状況

(1) 会議実施状況

(H27. 4. 1～H28. 3. 31)

日 時	会 議 名	内 容	参加人数	備 考
10月 10日	滝ノ上職員会議	運営状況・検討事項	12名	
2月 20日	滝ノ上職員会議	ケアプラン作成・新年度について	13名	
月 1 回	センター 会 議	実績報告・運営状況・今後の方針	1名	
月 1 回 適 時	ケ ー ス 会 議	ケアプラン策定・見直し	4名	
月 1 回 適 時	運 行 会 議	運行の見直し	4名	
年 2 回 適 時	個 別 面 談	勤務状況・要望・相談等	19名	10月、3月実施

(2) 研修実施状況

(H27. 4. 1～H28. 3. 31)

日 時	研 修 名	研 修 内 容	参加人数	備 考
5月4、5日	新 人 研 修	震災時の対応について	1名	
5月14日	勉 強 会	非常災害時の対応について	9名	
6月22日	勉 強 会	認知症研修	11名	
7月15日	勉 強 会	誤嚥事故防止について	10名	
8月17日	勉 強 会	身体拘束廃止について	10名	
10月22日	勉 強 会	感染症及び食中毒について	11名	

30-2 行事实施状況

(H27. 4. 1～H28. 3. 31)

日 時	行 事 名	内 容	参 加 人 数	備 考
4月1日～7日	観 桜 会	羽村方面ドライブ	39名	
7月24日・25日	納 涼 祭	会食・職員出し物・合唱	48名	ご家族(7名)エンジェルズ(9名)
9月14日・15日	敬 老 会	会食・かつぼれ	49名	ご家族(11名)江戸かつぼれ(8名)
11月12日～18日	紅 葉 狩 り	御岳方面	51名	
12月10・11日	ク リ ス マ ス 会	ハンドベル・胡弓	53名	ご家族(7名)ハンドベル(7名)二胡里(5名)

30-3 ボランティア参加状況

(H27. 4. 1～H28. 3. 31)

行 事	日 時	備 考
大 正 琴	6月11日、11月26日、2月25日	かわせみ琴の会
合 唱	4月29日	打威九の会
日 本 舞 踊	7月14日	紀乃美会
演 奏・漫 談	2月1日	銀色ブラザーズ
個 人	話し相手	4名

河辺デイサービスセンター

総 括

平成27年度は、地域に必要とされる通所介護サービス体制作りを目指し、日曜日の営業や延長利用サービス、お泊りサービスなど、特長を活かす積極的に営業活動を展開致しました。

平成27年度の年間利用者数は10,247人のご利用がありました。開設から11年目となりご利用者様のニーズの多様化など介護を取り巻く環境は大きく変化していますが、介護の基本を大切に、一人一人にあった介護サービスの提供を常に心がけ、研修や勉強会等で職員のスキルアップを目指して対応してまいりました。

また、住み慣れた我が家や地域でいつまでも生活できるよう筋力アップトレーニングも行っており、好評を得ております。日常生活動作の改善のプログラムも導入し、レクリエーション活動の充実を図りました。また、防火・防災対策として、毎月訓練を実施しました。今後もサービス内容を充実させ、地域に親しまれ信頼される施設を目指し、安全で安心できるデイサービスに取り組んでいきたいと思っております。

経 営 実 績

月	4月	5月	6月	7月	8月	9月	10月	11月	12月	1月	2月	3月	合計
利用者予定	806	819	806	835	819	806	835	790	806	748	777	835	9,682
利用者実績	820	871	884	940	886	864	912	849	888	757	749	827	10,247
達成率	102%	106%	110%	113%	108%	107%	109%	107%	110%	101%	96%	99%	106%
収入予定	816	816	816	816	816	816	816	816	816	816	816	814	9,790
収入実績	810	854	882	983	924	896	926	874	911	810	800	866	10,536
達成率	99.3%	104.7%	108.1%	120.5%	113.2%	109.8%	113.5%	107.1%	111.6%	99.3%	98.0%	106.4%	107.6%

(収入単位:万円)

31 サービス実施状況

(H27. 4. 1～H28. 3. 31)

区 分 年 月	稼働 日 数	利用者数	1日平均 利用者数 合 計	送 迎	入 浴	機能訓練	食 事
27年 4月	30	820	27.3	1,541	621	820	789
5月	31	871	28.1	1,633	642	871	835
6月	30	884	29.4	1,888	656	884	847
7月	31	940	30.3	1,737	716	940	900
8月	31	886	28.5	1,639	655	886	834
9月	30	864	28.8	1,626	642	864	808
10月	31	912	29.4	1,738	664	912	857
11月	30	849	28.3	1,581	590	849	783
12月	30	888	29.6	1,655	631	888	821
28年 1月	28	757	27.0	1,428	556	757	714
2月	29	749	25.8	1,440	545	749	701
3月	31	827	26.6	1,562	605	827	777
合 計	362	10,247	28.3	19,468	7,523	10,247	9,666

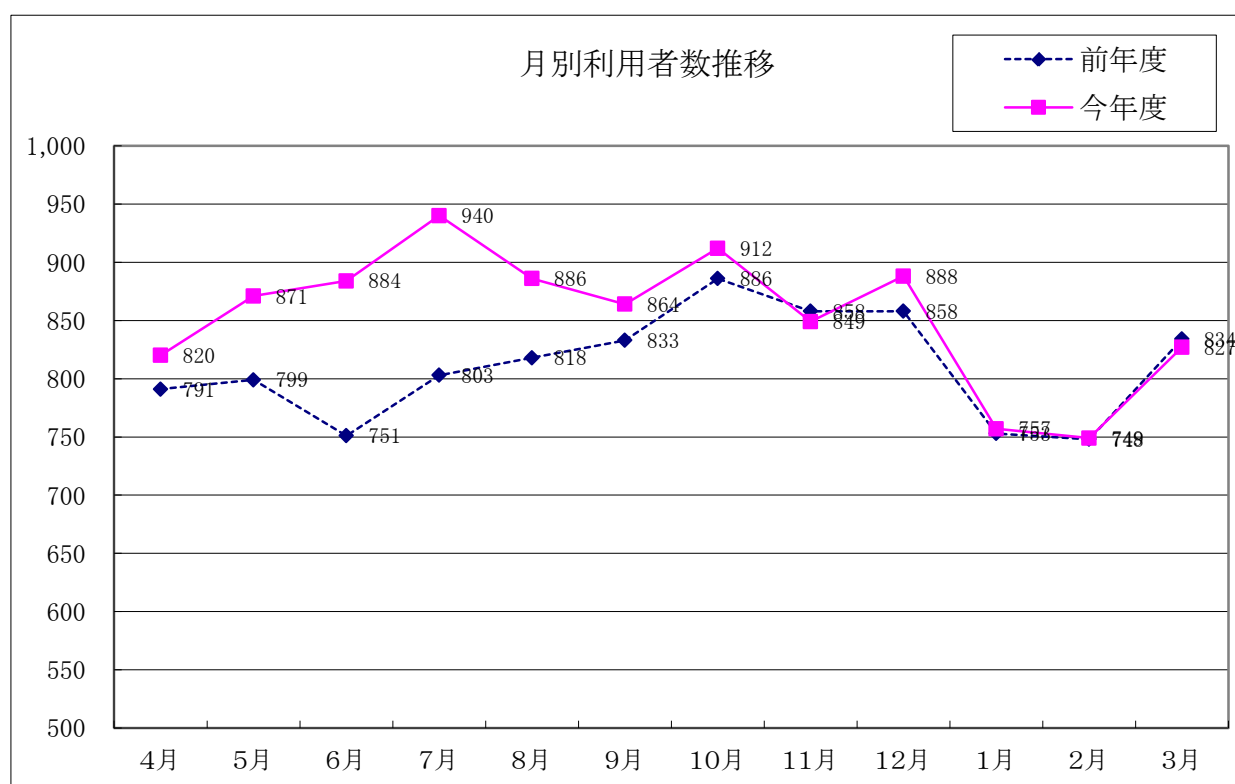

32 地域別利用者状況

H28.3.31現在

地域別	青梅 東青 梅 師岡 地区	河辺 長淵 千ヶ瀬 地 区	今井 大門 新町 地区	梅郷 沢井 地区	小曾木 成木 地区	その他 市外
人 数	26	33	27	2	1	2

33 新規契約者数・解約者状況

(H27.4.1～H28.3.31)

月		4月	5月	6月	7月	8月	9月	10月	11月	12月	1月	2月	3月	合計
契約新 者規 数	自法人	4	2	1	0	0	0	0	0	2	0	1	2	12
	他事業所	4	3	1	0	1	2	4	4	0	0	3	5	27
計		8	5	2	0	1	2	4	4	2	0	4	7	39
解約 者数	入院	1	1	1	0	0	3	1	0	0	0	1	2	10
	入所	0	1	0	0	0	1	0	1	1	1	1	1	7
	永眠	0	1	0	0	0	0	0	0	1	2	2	0	6
	その他	2	1	0	1	1	0	1	0	1	0	0	0	7
計		3	1	1	1	1	4	2	1	3	3	4	3	30
新規・解約者数 増減		5	1	1	-1	0	-2	2	3	-1	-3	0	4	9

34 年齢構成状況

H28. 3. 31現在

性別 区分	男 性	女 性	小 計	
～64歳	1	0	1	※最高年齢 男性 92歳 女性 98歳 ※最小年齢 男性 61歳 女性 66歳
65歳～69歳	2	3	5	
70歳～74歳	8	2	10	
75歳～79歳	6	8	14	
80歳～84歳	6	9	15	
85歳～89歳	8	16	24	
90歳～95歳	6	10	16	
95歳～	0	6	6	
	37	54	91	

年齢構成グラフ

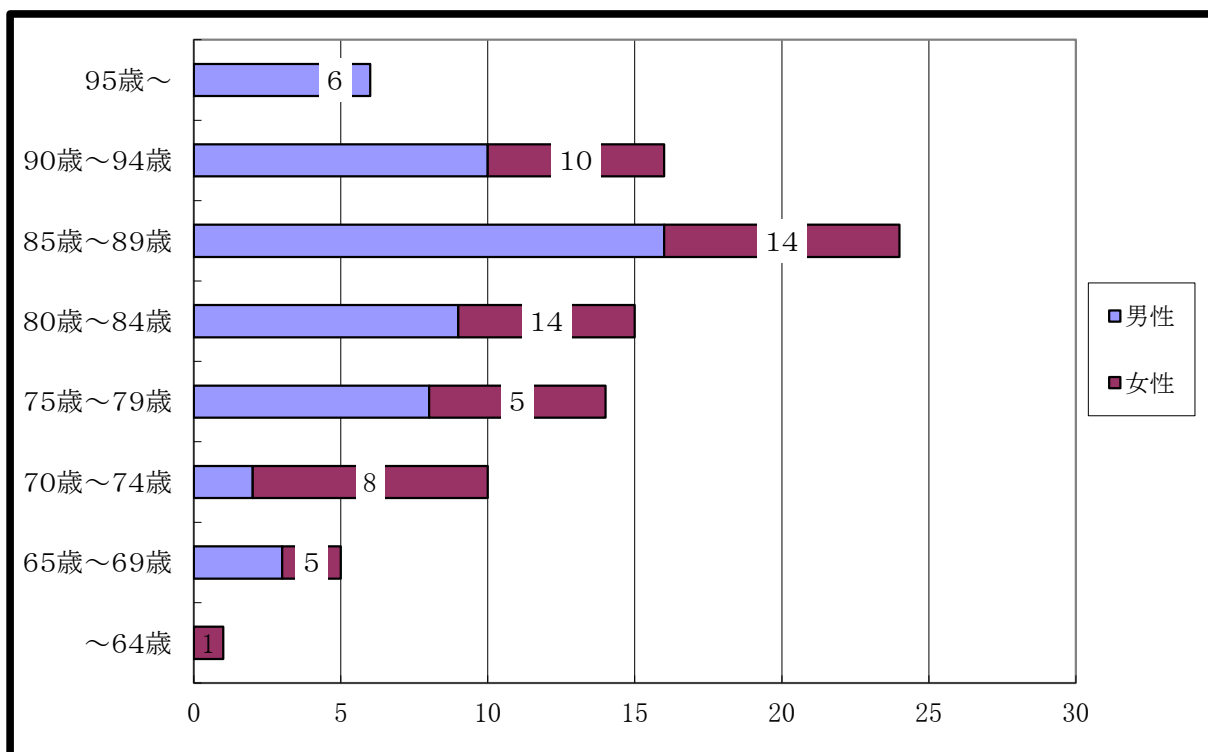

35-1 研修・会議実施状況

平成27年度は会議・研修を計画的に実施し、快適で安全なサービスの実施に努めてきました。デイサービス全職員による職員会議を実施し、情報の共有化や、デイサービスでのニーズ等について、お互い理解を深めました。また、OJTを積極的に行い、職員のスキルアップを図りました。

(1) 会議実施状況

(H27. 4. 1～H28. 3. 31)

日 程	会 議 名	議 題	参加人数	備 考
4月20日	職員会議	事業方針・目標・グループ討議	25名	
4月10日	職員会議	業務改善（レク等）	12名	
3月25日	職員会議	来年度の体制についてグループ討議	15名	
月 1 回	在宅センター会議	実績報告・運営方針	2名	
月1回適時	ケース会議	ケアプラン策定・見直し	常勤4名	
月1回適時	運行会議	運行の見直し	常勤4名	

日 時	研 修 名	研 修 内 容		
年間計画 毎月1回	介護研修	リスクマネジメント、プライバシー、接遇、認知症等	30	
	介護研修	排泄、食事介助、介護予防	25	
	医務研修	急変時の対応 食中毒感染症等	15	
	送迎研修	事故防止・実技確認	10	
	アセッサー講習	アセッサー講習	1	

35-2 行事实施状況

(H27. 4. 1～H28. 3. 31)

日 時	行 事 名	内 容	参加人数	備 考
4月13～19日	観 桜 会	桜、チューリップ等	80人	
8月3～5日	納 涼 祭	出店・盆踊り・演芸	100人	
9月21日	敬 老 会	プレゼント歌・劇	27人	
10月8～10日	運 動 会	玉入れ・障害物・化装競争	100人	
12月24～25日	クリスマス会	コンサート	65人	12/25青梅市第3中学校参加
12月30, 1月5日	餅つき大会	餅つき	61人	
2月3日	節 分 会	豆まき	27人	
3月3日	雛 祭 り	歌	27人	

河辺デイサービスセンターわかくさ

総 括

平成27年度実績は、延べ利用者数3,150名、一日平均にして10.1名のご利用を頂きました。上半期は、やや低調で目標を下回る月が多かったものの、11月に大きく実績を伸ばすと、その後は目標に対し110%を超える安定した状況を維持し、年間の達成率でも105.5%と、目標を超えることができ、前年度の実績をも上回っております。

平成28年3月31日現在、20名のご契約者様がおり、内訳としては男性6名、女性14名となっております。ご契約者様の総数は、前年度と比べ変化ありませんが、お一人当たりの利用頻度が高まっており、利用率の上昇に繋がりました。それだけ介護負担の高いケースが多く、施設入所を検討されている方も増え、数字上には現れない不安定さを秘めているのが実状です。

認知症対応型デイサービスセンターとして、たとえ認知症になってしまっても、その人らしく自立した生活が送れることを目標に掲げ、ご利用者様・ご家族様のニーズに対して柔軟に対応、ご利用者様中心の自由度の高いサービスを確立していきます。

併せて、地域密着型施設として、地域における認知症支援の拠点となりうる施設作りを目指し、取り組んでいきたいと考えております。

経 営 実 績

月	4月	5月	6月	7月	8月	9月	10月	11月	12月	1月	2月	3月	合計
利用者予定	250	250	250	259	250	250	259	240	250	230	240	258	2,986
利用者実績	248	249	269	263	249	242	244	270	286	255	273	302	3,150
達成率	99%	100%	108%	102%	100%	97%	94%	113%	114%	111%	114%	117%	105%
収入予定額	325	325	325	336	325	325	336	312	325	299	312	336	3,881
収入実績	346	350	374	369	357	361	365	401	353	375	415	420	4,486
達成率	106.5%	107.7%	115.1%	109.8%	109.8%	111.1%	108.6%	128.5%	108.6%	125.4%	133.0%	375.0%	115.6%

33 サービス実施状況

(H27. 4. 1～H28. 3. 31)

区 分 年 月	稼働 日 数	利用者数	1日平均 利用者数 合 計	送 迎 (片道)	入 浴	機能訓練	食 事 (昼食)
27年 4月	26	248	9.5	418	152	0	224
5月	26	249	9.6	423	154	0	227
6月	26	269	10.3	466	172	0	237
7月	27	263	9.7	457	175	0	234
8月	26	249	9.6	416	166	0	226
9月	26	242	9.3	403	148	0	227
10月	27	244	9.0	423	149	0	231
11月	25	270	10.8	469	160	0	259
12月	26	286	11.0	488	166	0	274
28年 1月	24	255	10.6	437	146	0	242
2月	25	273	10.9	453	152	0	267
3月	27	302	11.2	515	163	0	288
合 計	311	3,150	10.1	5,368	1,903	0	2,936

(1) 月別利用者数

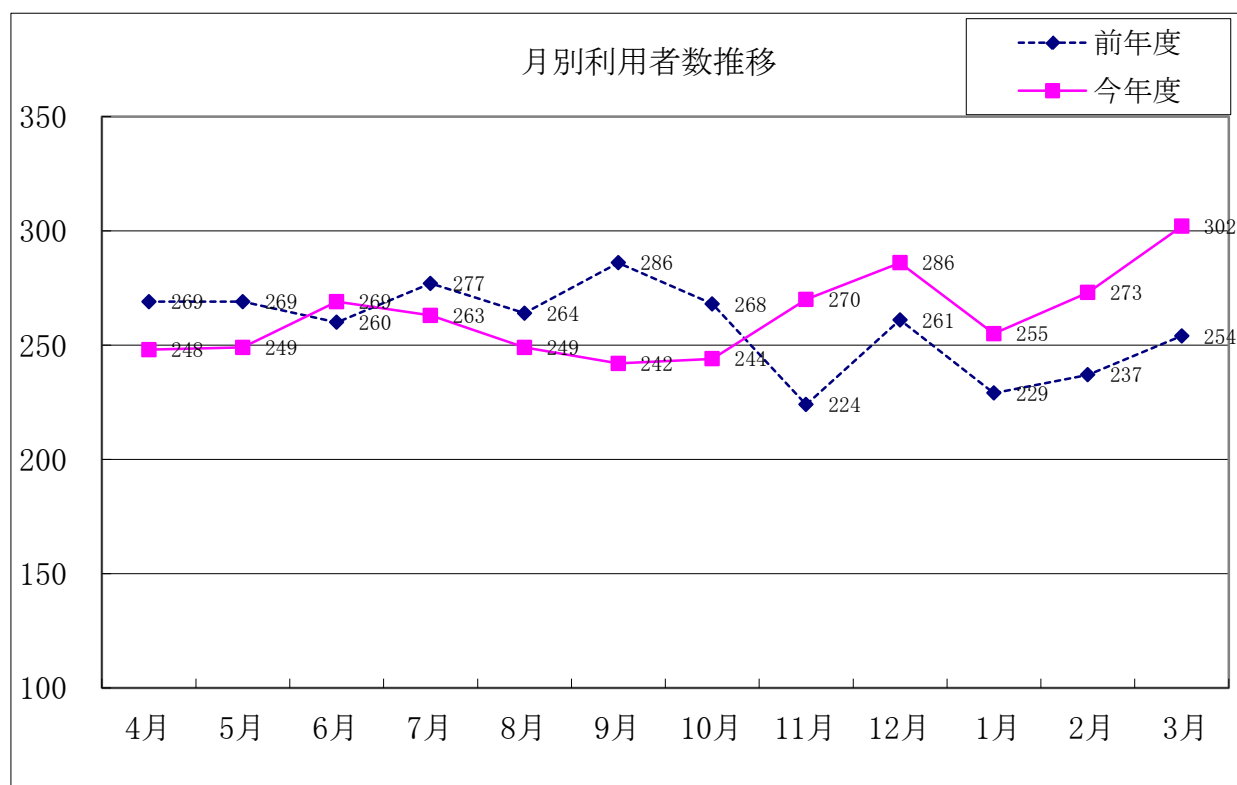

34 地域別利用者状況

H28.3.31現在

地域別	青梅 東青 梅 地区	河辺 長淵 地区	今井 大門 新町 地区	梅郷 沢井 地区	小曾木 成木 地区	その他 市外
人 数	8	4	3	2	1	2

新規契約者数・解約者状況

(H27.4.1～H28.3.31)

月		4月	5月	6月	7月	8月	9月	10月	11月	12月	1月	2月	3月	合計
契約新 規者数	自法人	0	0	0	0	0	0	0	2	1	0	2	0	5
	他事業所	1	0	0	0	0	2	1	2	0	1	0	0	7
計		1	0	0	0	0	2	1	4	1	1	2	0	12
解約者数	入院	0	0	0	0	0	1	2	0	0	0	0	0	3
	入所	0	0	0	0	1	0	0	1	0	0	1	0	3
	永眠	0	0	0	0	0	0	0	0	0	0	1	0	1
	その他	0	1	0	0	0	0	1	0	0	0	1	0	3
計		0	1	0	0	1	1	3	1	0	0	3	0	10
新規・解約者数 増減		1	-1	0	0	-1	1	-2	3	1	1	-1	0	2

35 年齢構成状況

H28. 3. 31現在

性 別 区 分	男 性	女 性	小 計	備 考
～64歳	0	0	0	※最高年齢 男性 85 歳 女性 96 歳 ※最低年齢 男性 68 歳 女性 73 歳 ※平均年齢 82.1 歳
65歳～69歳	1	0	1	
70歳～74歳	0	3	3	
75歳～79歳	3	1	4	
80歳～84歳	1	4	5	
85歳～89歳	1	2	3	
90歳～94歳	0	2	2	
95歳～	0	2	2	
合 計	6	14	20	

年齢構成グラフ

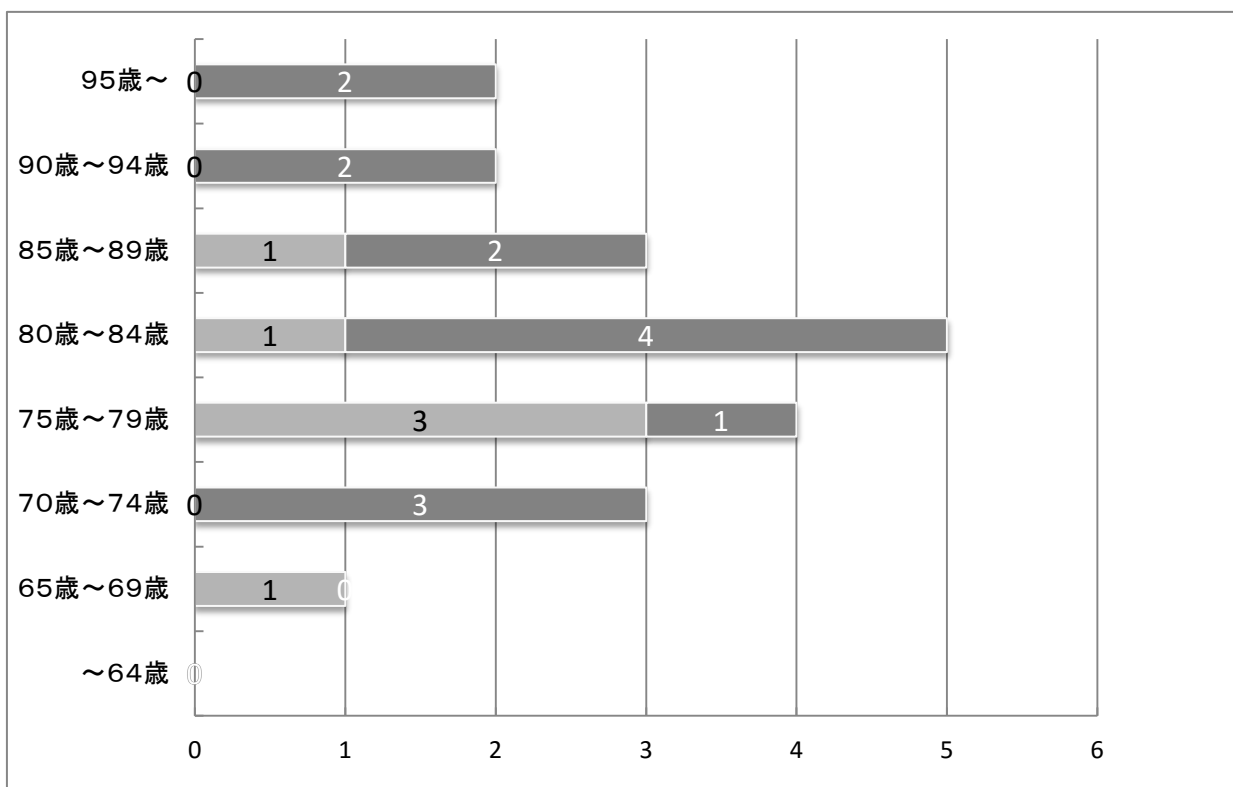

36 研修・会議実施状況

平成27年度は認知症対応型通所介護事業所として、計画的な会議・研修のほか、基本的な介護実務の見直しと、認知症に対する専門的なスキルアップを図り、安全なサービスの提供に努めました。また、業務終了時のミーティングを行い、情報の共有化を図り問題点と対応策を話し合いました。

(1) 会議実施状況

(H27. 4. 1～H28. 3. 31)

日程	会議名	議 題	参加人数	備 考
4月20日	河辺事業所 合同会議	事業報告・事業計画について	10名	
月1回	在宅セン ター会議	運営状況報告	1名	
月1回適時	ケース会議	ケアプランの策定・見直し	2名	
月1回適時	運 行 会 議	運行の見直し	2名	

(2) 研修実施状況

日時	研修名	研修内容	参加人数	備 考
年間計画 毎月1回	認知症研修	認知症の知識・対応について	5名	
	介護研修	感染症対応、接遇について	3名	
	自衛消防 訓練	定期消防訓練(総合・夜間)	10名	
	新人職員 研修	基礎介護技術、倫理規定 他	5名	

40-2 行事実施状況

日時	行事名	内 容	参加人数	備 考
8月3～5日	納 涼 祭	模擬店、スイカ割り、盆踊り	28名	
9月21日	敬 老 会	慰問、記念品贈呈	12名	
12月24日 12月25日	クリスマス会	楽器演奏、プレゼント贈呈	20名	
12月30日 1月5日	餅 つ き 会	餅つき	20名	

木野下デイサービスセンター

総 括

平成27年度の年間利用者数は1,336名であり、一日平均にすると4.3名の稼働実績となりました。この実績は前年に比べ351人減で、著しい減少となってしまいました。

平成27年度の稼働の特徴としては、前半から中旬と入院や入所が多く前半同時期に比べ契約利用者数の大幅な減少が目立ってしまった。後半からは徐々に契約者数も増え、回復傾向が見られた為此のまま継続し、来年度には巻き返していきたいと思えます。

今後は年間を通して契約利用者数を増加させ、安定させる為にもご利用様の多彩な要望に応えられるよう、独自のサービスと新たな特色を取り入れ、更なる広報活動に力を入れていきます。

これからも、地域密着型施設として、地域の活動に可能な限りご利用様と共に参加し、交流を図り、あわせて地域における認知症の方への支援の拠点となりうる施設作りを目指し、取り組んでいきたいと考えています。

経 営 実 績

	4月	5月	6月	7月	8月	9月	10月	11月	12月	1月	2月	3月	合計
利用者予定	187	187	187	194	187	187	194	180	187	173	180	196	2,043
利用者実績	82	93	100	83	81	83	93	116	148	125	161	171	1,336
達成率	44%	50%	54%	43%	43%	44%	48%	64%	79%	72%	89%	87%	65%
収入予定額	217	217	217	225	217	217	225	209	217	200	209	227	2,370
収入実績額	105	120	111	99	103	104	116	144	166	137	179	191	1,575
達成率	48.4%	55.3%	51.2%	44.0%	47.5%	47.9%	51.6%	68.9%	76.5%	68.5%	85.6%	84.1%	66.5%

41 サービス実施状況

(H27.4.1～H28.3.31)

区 分 年 月	稼働 日 数	利用者数	1日平均 利用者数 合 計	送 迎	入 浴	機能訓練	食 事
27年 4月	26	82	3.2	82	74	13	82
5月	26	93	3.6	93	81	15	93
6月	26	100	3.9	98	90	15	100
7月	27	83	3.1	82	73	18	83
8月	26	81	3.1	80	76	13	81
9月	26	83	3.2	83	76	11	83
10月	27	93	3.4	93	84	17	93
11月	25	116	4.6	115	90	19	116
12月	26	148	5.7	147	107	27	148
28年 1月	24	125	5.4	125	81	24	125
2月	25	161	6.4	161	103	29	161
3月	27	171	6.3	171	108	34	171
合 計	311	1,336	4.3	1,330	1,043	235	1,336

(1) 月別利用者数

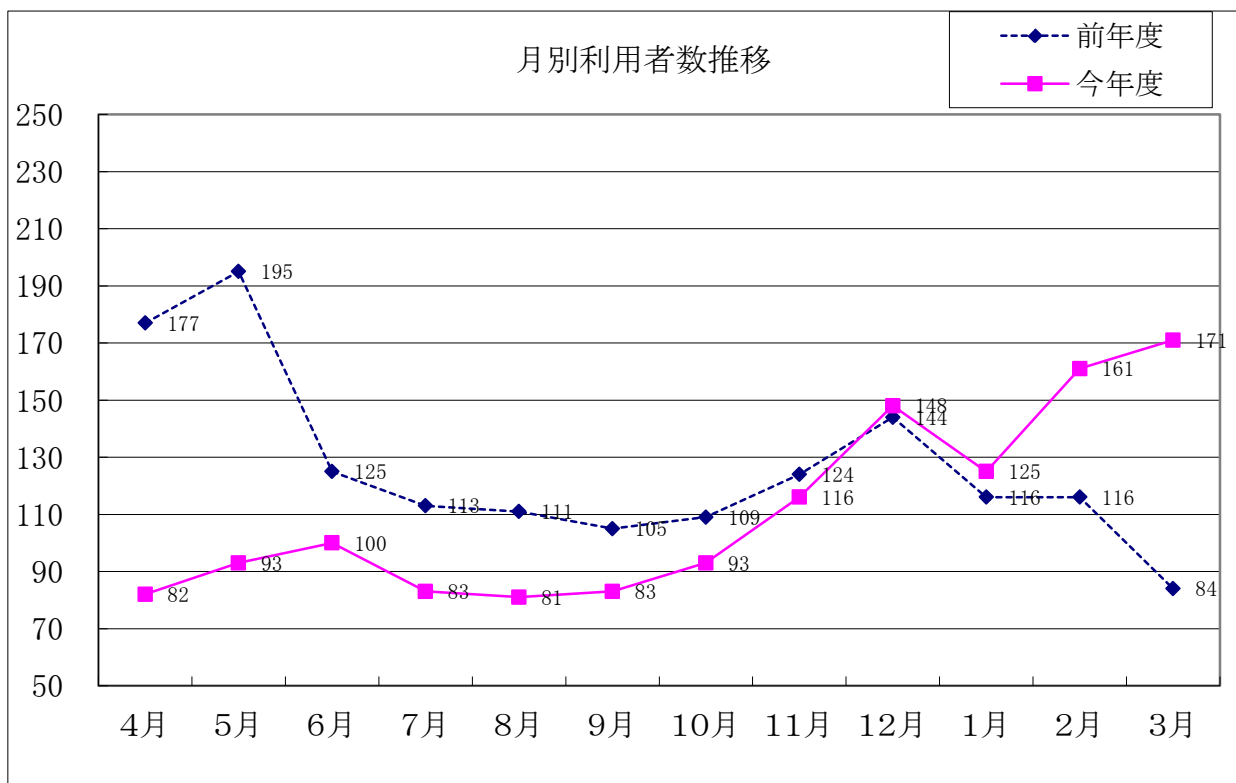

42 地域別利用者状況

H28.3.31現在

地域別	青梅 東青 梅 地区	河辺 長淵 地区	今井 大門 新町 地区	梅郷 沢井 地区	小曾木 成木 地区	その他 市外
人 数	2	5	6	2	1	0

43 新規契約者数・解約者状況

(H27.4.1～H28.3.31)

月		4月	5月	6月	7月	8月	9月	10月	11月	12月	1月	2月	3月	合計
契約新 者規 数	自法人	0	2	0	0	1	1	2	3	2	1	1	1	14
	他事業所	1	0	0	1	0	0	0	0	0	1	2	0	5
計		1	2	0	1	1	1	2	3	2	2	3	1	19
解約 者 数	入院	1	0	0	0	0	0	0	1	0	3	0	0	5
	入所	0	0	0	1	1	1	0	0	0	0	0	0	3
	永眠	0	1	0	0	0	1	0	0	0	0	0	0	2
	その他	0	0	3	0	0	0	0	0	0	1	0	0	4
計		1	1	3	1	1	2	0	1	0	4	0	0	14
新規・解約者数 増減		0	1	-3	0	0	-1	2	2	2	-2	3	1	5

44 年齢構成状況

H28. 3.31現在

性別 区分	男 性	女 性	小 計	備 考
～64歳	0	0	0	※最高年齢 男性 89 歳 女性 93 歳 ※最低年齢 男性 65 歳 女性 79 歳 ※平均年齢 82.1 歳
65歳～69歳	1	0	1	
70歳～74歳	1	0	1	
75歳～79歳	1	2	3	
80歳～84歳	1	3	4	
85歳～89歳	2	4	6	
90歳～94歳	0	1	1	
95歳～	0	0	0	
合 計	6	10	16	

39-2 年齢構成グラフ

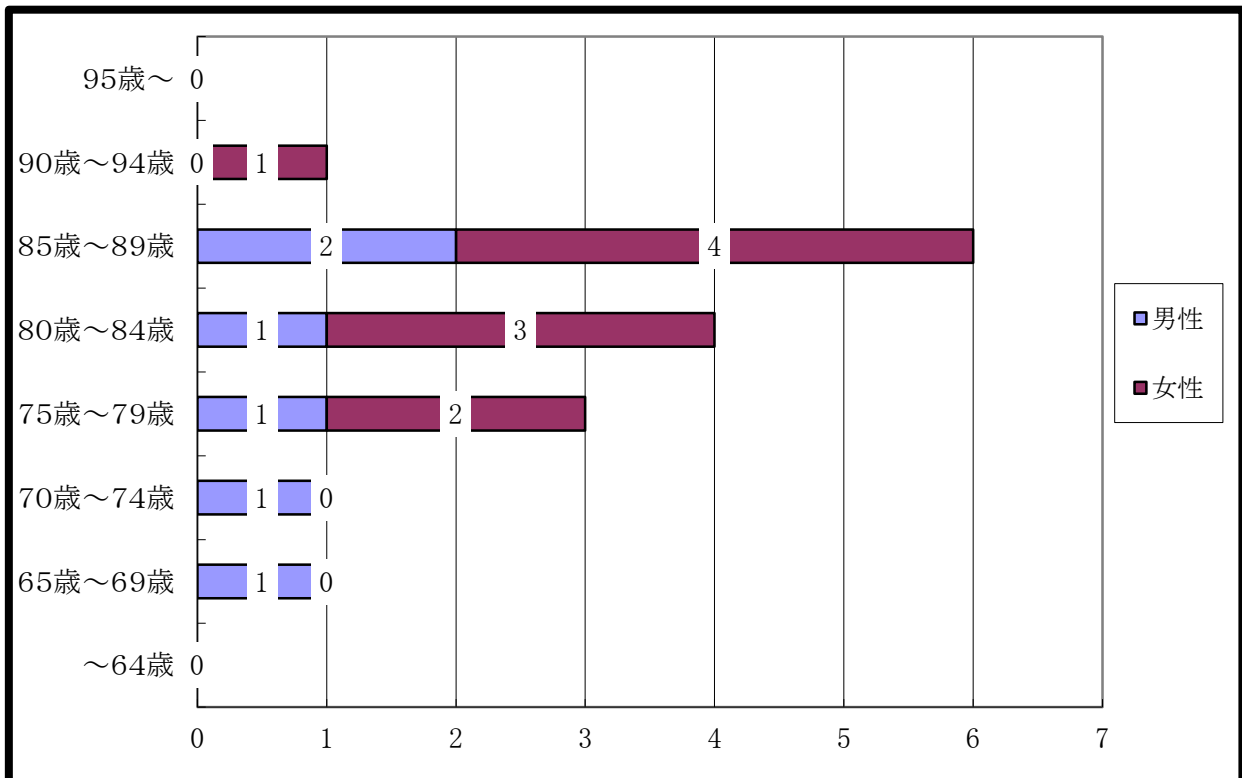

45-1 研修・会議実施状況

安全で安心できる介護サービスを提供できるよう、会議・研修を実施しました。また、朝礼時にミーティングを行い利用者の状況把握、注意事項等の情報の共有化を図り、事故防止に努めました。

(1) 会議実施状況

(H27.4.1～H28.3.31)

日 時	会 議 名	議 題	参加人数	備 考
月 1 回	在 宅 センター 会 議	実績報告、運営状況他	1名	
月1回適時	ケース会 議	運営状況、利用者対応他	6名	
月1回適時	運 行 会 議	運行の見直し	6名	
年2回適時	木 野 下 デイ職員 会 議	運営状況、検討事項	6名	

(2) 研修実施状況

(H27.4.1～H28.3.31)

日 時	研 修 名	研 修 内 容	参加人数	備 考
4月10日	介 護 研 修	プライバシー、接遇について	5名	
5月20日	勉 強 会	聴覚障害者への対応について	5名	
8月21日	介 護 研 修	食事介助について	5名	
10月23日	認知症研修	症状に対する対応方法について	5名	
12月18日	勉 強 会	感染症、食中毒の対応について	4名	
適時	新 人 研 修	基礎介護技術、論理規定、他	2名	
適時	送 迎 研 修	新規利用者宅確認、実技確認	5名	

(3) 事業所外活動状況

(H27.4.1～H28.3.31)

日 時	活 動 名	内 容	参加人数	備 考
月1回適時	地 域 密 着 連 絡 会	事業計画、空き情報発信について	1名	

45-2 行事实施状況

(H27.4.1～H28.3.31)

日 時	行 事 名	内 容	参加人数	備 考
4月1～3日	歓 桜 会	青梅・羽村市内巡り	17名	
5月4～6日	端午の節句	お好み焼き作り、茶話会	16名	
8月5～7日	納 涼 祭	ヨーヨー釣り、射的、盆踊り	21名	
9月10・11日	敬 老 会	ビンゴ大会、茶話会、南中ソーラン節披露	12名	
10月8・10日	運 動 会	玉入れ、仮装競争、借り物競争	14名	
12月24・25日	クリスマス会	かくし芸、ゲーム、歌の合唱、プレゼント贈呈	20名	
3月10～12日	観 梅 会	青梅市内巡り	24名	

45-3 ボランティア受け入れ状況

(H27.4.1～H28.3.31)

日時	内容	実 施 回 数	備 考
不定期	アコーディオン演奏	10回	個人ボランティア
6月22日	日本舞踊	1回	個人ボランティア
9月17日	オカリナ演奏	1回	個人ボランティア
12月10日	大正琴	1回	個人ボランティア

大洋園居宅介護支援事業所

総 括

平成27年度は、介護保険制度改正が行われ、介護報酬単価や地域加算の見直し、8月から
は、利用料一部2割負担も始まりました。また、地域包括ケアシステムの構築に向けて、新総合
事業が開始され、地域で高齢者を支える社会の実現にむけ新たな事業がスタートしました。

【経営実績】

職員4名(常勤換算3.6名)で運営し、9月・10月・2月は予定を下回りましたが、その他の月
は、予定を上回り、特定事業所加算を算定でき、認定調査もコンスタントに委託を受け目標を
達成することができました。人員の出入りがなかったため、各自、専門的な経験を積み重ねるこ
とで、地域からも一定の評定の評価を受け、新規の相談が増えました。

利用者実績前年度比:16.9%増

【担当ケアマネジャーの評価】

(1)自立支援の観点からケアプランの作成を行う 担当 大森康一

月1回の勉強会で、利用者の状態について整理し、原因・背景の分析ができるようになったが
自立支援のケアプラン作成までは達成することは出来ませんでした。

(2)平成27年度介護保険制度改正を理解する 担当 石井百合子

年度はじめに3回に渡り介護報酬改定に関するQ&Aの内容について読みあわせをし、計画通
り解釈通知の理解を深めたので、計画通りできたと思います

経 営 実 績

月	4月	5月	6月	7月	8月	9月	10月	11月	12月	1月	2月	3月	合計
利用者予定数	137	137	137	137	137	137	137	137	137	137	137	137	1,644
利用者実績	141	142	139	138	139	134	132	139	142	144	135	137	1,662
達成率	103%	104%	101%	101%	101%	98%	96%	101%	104%	105%	99%	100%	101.1%
収入予定額	209	209	209	209	209	209	209	209	209	209	209	209	2,508
収入実績額	232	234	234	223	230	220	219	224	233	237	218	229	2,733
達成率	111.0%	112.0%	112.0%	106.7%	110.0%	105.3%	104.8%	107.2%	111.5%	113.4%	104.3%	109.6%	109.0%

(収入単位:万円)

46 利用者状況

1. 要支援・要介護別利用状況

H28. 3. 31現在

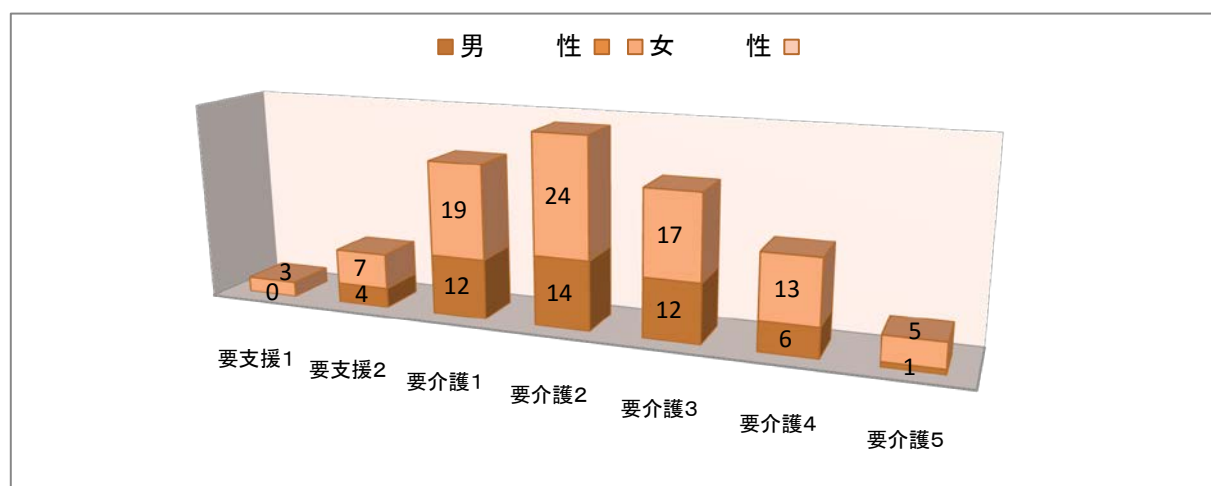

2. サービス利用状況

H28. 3. 31現在

サービス内容	介護給付	予防給付	小 計	利用割合
訪 問 介 護(予防)	16	1	17	12.4%
訪 問 入 浴(予防)	4	0	4	2.9%
訪 問 看 護(予防)	9	1	10	7.3%
訪 問 リ ハ(予防)	6	0	6	4.4%
通 所 介 護(予防)	93	9	102	74.5%
通 所 リ ハ(予防)	13	2	15	10.9%
シ ョ ー ト (予防)	23	0	23	16.8%
福 祉 用 具(予防)	70	5	75	54.7%
認知通所介護(予防)	11	0	11	8.0%
合 計	245	18	263	192.0%

※重複あり 対象利用者

137 名(介護給付123名・予防給付14名)

3. 新規相談経路

H28. 3. 31現在

新規相談経路	年間新規件数
地域包括支援センター	12
病院関係	3
一石会事業所・職員	6
他事業所	4
退院・退所	11
要支援 → 要介護	5
その他(評判等)	36
合 計	77

4. 解約状況

H27. 4. 1～H28. 3. 31

解約状況	年間解約件数
入 院	30
入 所	16
永 眠	10
休 止	13
要介護 → 要支援(非該当)	6
合 計	75

5. 要介護認定調査受託件数

H27. 4. 1～H28. 3. 31

地 域	年間受託件数	割 合
小平市	52	8.8%
西東京市	24	4.1%
府中市	26	4.7%
三鷹市	27	4.6%
武蔵野市	21	3.5%
武蔵村山市	37	6.3%
その他 9市	54	9.1%
板橋区	14	2.4%
北区	37	6.3%
杉並区	64	10.8%
墨田区	44	7.4%
世田谷区	48	8.1%
その他 14区	137	23.1%
東京都外 5市	7	1.2%
合 計	592	100%

6. 研修等参加状況

H27. 4. 1～H28. 3. 31

研 修 日	研 修 内 容	参加人数
5月1日	根拠を説明できる介護支援専門員になろう！	1
5月20日	墨田区認定調査研修	1
5月30日	リハビリに強いケアマネジャーになろう	1
6月15日	第6期青梅市介護保険事業計画について	1
7月1日	多職種で包括ケアを考える 心不全の学習会	1
7月23日	退院調整看護師の役割、生活を戻すためのポイント	2

研 修 日	研 修 内 容	参加人数
7月25日	失語症の生活困難さと求められる支援	2
8月1日	主任介護支援専門員のこれから	1
9月9日	脳卒中患者への対応	1
9月29日	平成27年度 介護サービスにおける医療と介護の連携	1
10月1日	高齢者の食事 気になること・気にすること	3
10月20日	まちづくりへの挑戦！やってみてわかった新総合事業	1
10月22日	高齢者配食サービス、緊急通報システム、マイナンバーについて	1
10月29日	墨田区認定調査研修	1
11月11日	ケアマネジャーの思考過程について	1
11月18日	口腔ケアについて	1
11月20日	ケアマネジメントを理解して	3
11月28日	次期制度改正について	1
11月30日	安心して老いることができる社会の作り方	1
1月24日	東京都認知症多職種協働研修	1
1月30日	特定事業所加算の実習生受け入れについて	1
2月4日	東京都集団指導	1
2月15日	精神科の受診・入院・退院について	1
2月19日	西多摩地区医療介護連携フォーラム	1
2月25日	ホスピスとは	1
3月5日	指導監査を理解しケアマネジメントの本質を高める	1
3月6日	西多摩地域糖尿病セミナー	1
3月24日	認知症の病態と治療について	1
3月29日	介護保険法・報酬改定の動向とケアマネジメント	1

7. 当事業所職員の事業所外活動状況

H28. 3. 31現在

活動内容	参加人数
青梅市ケアマネジャー連絡会 顧問	1
青梅市主任介護支援専門員連絡会	1
多摩地区主任介護支援専門員連絡会(地域包括支援センター) 幹事	1
多摩地区主任ケアマネ連絡会(居宅介護支援事業所) 事務局	1
東京都介護支援専門員研究協議会 理事	1

8. 事業所実践及び活動報告

【専門職としての資質向上】

左記研修以外に、毎月地域包括支援センター主催で行われるケアプラン相談会への参加、内部研修を毎週金曜日の夕方から開催しました。内部研修では、他事業所のケアマネジャーも、参加し、共に学ぶことができました。

【厚生労働省アンケート調査協力】

居宅介護支援事業所及び介護支援専門員にかかる制度・政策のあり方を検討するデータとして、厚生労働省では、「居宅介護支援事業所及び介護支援専門員業務等の実態に関する調査研究タイムスタディ調査」が行われ当事業所も参加しました。これは、一人のケアマネジャーが30日間、一日10分ごとにどのような業務を行ったか詳細に記載するアンケート調査で、ケアマネジャー全員で協力しました。

【東京都介護支援専門員研究協議会 理事活動】

主な役割として、26市3町1村の各地域介護支援専門員団体の連携の輪を作る為に、ブロック会を開催し、企画・運営・事務局として活動しました。

①平成27年9月28日「総合事業～開始前・開始時・開始後～先行地域の話进行こう」

国立市より保険者の目線で、稲城市より事業所の目線での報告がありました。

参加 15団体 32名(理事含め37名)

会場 トヨタドライビングスクール東京(立川)

②平成28年2月8日「財務省社会保障(案)からの考察～10年後もケアマネジャーであり続けるために」

次期介護保険制度改正に向けて、私たちや地域で何をする必要があるのか、事業所にとってどのような影響が考えられるか、利用者の影響についてグループワークを行いました

参加 20団体 55名(理事を含め64名)

会場 立川市女性総合センター・アイム3F

【一石会社会貢献・多摩地区主任ケアマネ連絡会】

地域を越えて市部の主任介護支援専門員が資質向上のために、自主勉強会を行っています。自主勉強会のため、予算もなく、幹事もボランティアで活動しています。この活動に対して当法人より、備品(パソコン等)の貸し出し、資料作成代等、事務局機能を全面的に支援、協力していただきました。平成27年度3回、国分寺ひかりプラザにて開催し、延べ71名が参加しました。

滝ノ上居宅介護支援事業所

総 括

平成27年度は2025年を見据えた大幅な制度改正がありました。改正のポイントとしては、高齢者が住み慣れた地域で生活を継続できるようにするため、介護、医療、生活支援、介護予防の充実を行い、地域包括ケアシステムが構築されます。一定以上の所得者については、介護保険の自己負担を2割とし、低所得者の施設利用者の食費・居住地を補填(補足給付)の要件に資産などを追加し費用負担の公平化が図られました。

平成27年度を振り返りますと前年度と同様の職員体制(常勤換算1.6)、認定調査員1名でスタートしました。評判や口コミからの来所相談が依然多く、解約が新規を上回る事が出来ました。又、解約も34名と多く入所相談、入所施設見学の同行、状態が回復し介護保険の利用を卒業する方々への支援等に時間を費やす事もあり前年度同様、急な相談に対しては夜間帯等になってしまう事もありました。

ケアプランの質の向上、医療知識の習得においては、青梅市地域包括支援センター主催のケアプラン相談会、ケアマネジャー連絡会、その他研修に積極的に参加しケアプランの思考過程、運営基準、社会資源、医療知識等、広域に学ぶ事が出来ました。

管理者については、青梅市ケアマネジャー連絡会の会長を努め、それに属する青梅市介護保険運営委員会、青梅市高齢者虐待防止ネットワーク委員会、高齢者の消費者被害等の情報連絡会、在宅医療・介護連携推進事業の委員になり、利用者目線で提言や議論を行いました。その情報を地域のケアマネジャーや通所介護連絡会、訪問介護連絡会、施設の連絡会に情報提供をし、情報共有するICTシステム化に向けても取り組んでいる所であります。来年度も行政、医師会等への貢献も努めて参ります。

経 営 実 績

月	4月	5月	6月	7月	8月	9月	10月	11月	12月	1月	2月	3月	合計
利用者予定数	65	65	65	65	65	65	65	65	65	65	65	65	780
利用者実績	72	70	69	73	68	67	65	62	65	68	69	71	819
達成率	111%	108%	106%	112%	105%	103%	100%	95%	100%	105%	106%	109%	105.0%
収入予定額	84	84	84	84	84	84	84	84	84	84	84	84	1,008
収入実績額	97	95	98	102	94	88	84	85	89	93	93	97	1,115
達成率	115.5%	113.1%	116.7%	121.4%	111.9%	104.8%	100.0%	101.2%	106.0%	110.7%	110.7%	115.5%	110.6%

(収入単位:万円)

47 利 用 者 状 況

1. 要支援・要介護別利用状況

H28. 3. 31現在

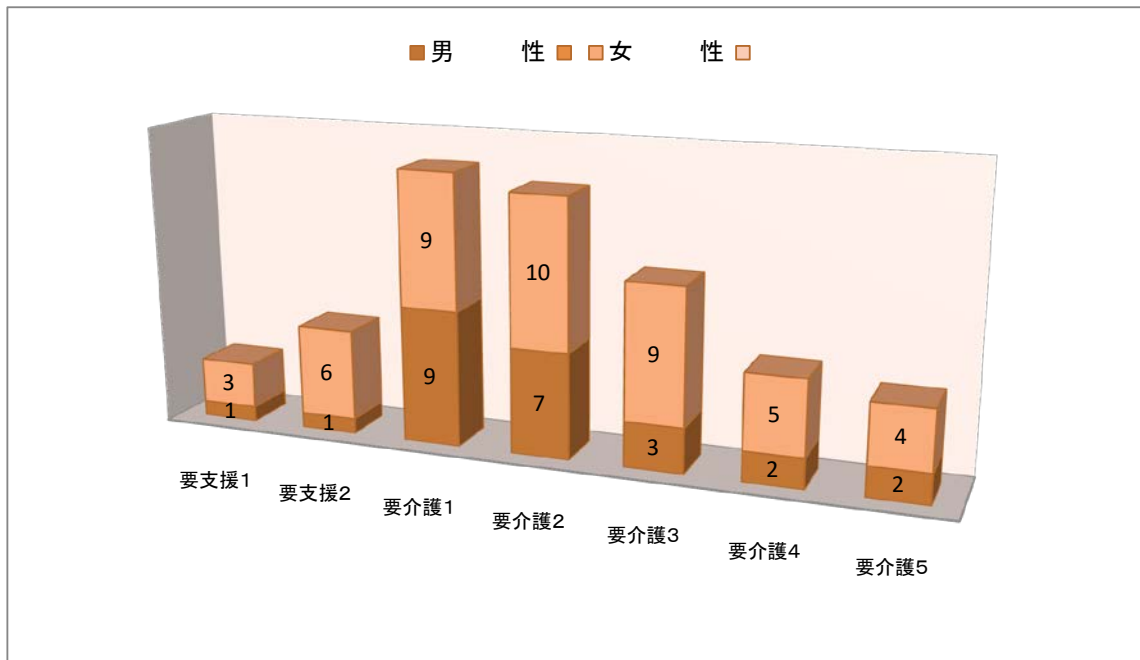

2. サービス利用状況

H28. 3. 31現在

サービス内容	介護給付	予防給付	小 計	利用割合
訪 問 介 護(予防)	2	2	4	5.6%
訪 問 入 浴(予防)	3	0	3	4.2%
訪 問 看 護(予防)	11	0	11	15.5%
訪 問 リ ハ(予防)	5	0	5	7.0%
通 所 介 護(予防)	43	8	51	71.8%
通 所 リ ハ(予防)	8	1	9	12.7%
シ ョ ー ト (予防)	6	0	6	8.5%
福 祉 用 具(予防)	31	5	36	50.7%
認知通所介護(予防)	6	0	6	8.5%
合 計	115	16	131	184.5%

※重複あり 対象利用者

71 名(介護給付60名・予防給付11名)

3. 新規相談経路

H28. 3. 31現在

新規相談経路	年間新規件数
地域包括支援センター	3
病院関係	0
一石会事業所・職員	4
他事業所	7
要支援→要介護	7
その他(評判等)	17
合 計	38

4. 解約状況

H27. 4. 1～H28. 3. 31

解約状況	年間解約件数
入 院	15
入 所	6
永 眠	4
休 止	4
要介護 → 要支援	5
合 計	34

5. 要介護認定調査受託件数

H27. 4. 1～H28. 3. 31

地 域	年間受託件数	割 合
昭島市	119	24.7%
立川市	149	30.9%
八王子市	211	43.8%
その他	3	0.6%
合 計	482	100%

6. 当事業所職員の事業所外活動状況

H28. 3. 31現在

活動内容	参加人数
青梅市ケアマネジャー連絡会 会長	1
青梅市主任介護支援専門員連絡会	1
西多摩医療福祉連携研究会 世話人	1
青梅市多職ネットワーク構築検討会 委員	1

7. 研修等参加状況

H27. 4. 1～H28. 3. 31

研 修 日	研 修 内 容	参加人数
4月22日(水)	介護保険制度改正	2
4月27日(月)	制度改正に伴い、介護支援専門員に求められている事	2
5月19日(火)	かかりつけ医機能と基本理念	1
5月25日(月)	平成27年度介護保険制度改正に伴うQ&A	2
6月15日(月)	第6期青梅市介護保険事業計画	2
6月21日(日)	西多摩医療福祉連携研究会	1
6月24日(水)	今更聞けない糖尿病	2
6月26日(月)	生活保護制度全般について	2
7月21日(火)	かかりつけ医と連携システム	1
7月23日(木)	退院調整看護師の役割	1
7月27日(月)	認知症の支援	2
7月29日(水)	総合事業について	2
9月22日(月)	訪問看護の役割	2
10月24日(日)	介護保険フォーラム 認知症を考える	1
11月30日(月)	安心して老いていく事ができる社会の作り方	1
10月31日(土)	糖尿病と上手く付き合うために	1
11月30日(月)	国立市の総合事業について	2
1月25日(月)	実地指導および監査の視点とポイントを理解する。	2
2月4日(木)	集団指導	1
2月22日(月)	虐待の早期発見のポイントと予防に向けて	2
3月10日(木)	平成30年度の介護保険制度改正	2
3月24日(木)	認知症の病態と治療について	1
3月28日(月)	自立支援のケアプラン	2

大洋園ヘルパーステーション

総 括

訪問介護事業を開始して以来、地域で生活される方々の様々なニーズに柔軟に対応できるよう体制作りをしてまいりました。その結果として、介護保険サービスのみならず、保険外の訪問介護有償サービスをご利用をされる方々が増えてまいりました。また、平成29年度の制度改正により要支援者のサービスが各自治体に移行される事(新総合事業)となり、有償サービスの利用への問い合わせも増加している状況です。

平成27年度のサービス提供状況といたしましては、単身世帯や高齢者世帯が増加し、要支援者の利用や日に複数回の利用も増加しております。更に認知症の方への自立支援、保険外での利用、短期利用や緊急時の利用も目立っております。また、事業所の取り組みとしては、サービスの質の向上を目指しヘルパーそれぞれに目標を設定し、研修や勉強会に力を入れております。この事により、ご利用者様や事業者様より良い評価を受けることができ実績を上げることが出来ております。

以上の事を受け、平成28年度は介護保険制度の改正に対応できるようサービスの見直しや質の向上に力を入れるとともに、これまでと同様に医療等他の事業所との連携を深め、ご利用者様の在宅生活をより安全に安心して過ごせるよう体制を整えて参ります。

経 営 実 績

月	4月	5月	6月	7月	8月	9月	10月	11月	12月	1月	2月	3月	合計
有償(予定)	43.0	43.0	43.0	43.0	43.0	43.0	43.0	43.0	43.0	43.0	43.0	43.0	516.0
有償(実績)	37.7	40.0	41.6	69.5	81.8	75.5	100.1	85.3	92.0	78.1	85.2	98.3	885.1
予防(予定)	11.0	11.0	11.0	11.0	11.0	11.0	11.0	11.0	11.0	11.0	11.0	11.0	132.0
予防(実績)	12.0	12.0	13.0	14.0	13.0	13.0	14.0	17.0	17.0	18.0	17.0	19.0	179.0
介護(予定)	430.0	430.0	430.0	430.0	430.0	430.0	430.0	430.0	430.0	430.0	430.0	430.0	5,160.0
介護(実績)	402.1	399.7	433.7	461.9	408.8	438.4	423.3	396.6	410.5	434.9	375.4	363.7	4,949.0
収入予定(万円)	173.0	173.0	173.0	173.0	173.0	173.0	173.0	173.0	173.0	173.0	173.0	173.0	2,076.0
収入実績(万円)	198.5	206.2	220.5	238.4	212.3	217.3	229.6	222.7	225.3	194.4	200.8	216.5	2,582.5
達成率	114.7%	119.2%	127.5%	137.8%	122.7%	125.6%	132.7%	128.7%	130.2%	112.4%	116.1%	125.1%	124.4%

※ 予防は人数を、有償及び介護は訪問時間数を表します。また、額の単位は万円を表します。

48-1 サービス実施状況(介護予防)

(H27. 4. 1～H28. 3. 31)

年 月	区 分	稼働 日 数	利用者数	サービス 提供時間	予防Ⅰ	予防Ⅱ	予防Ⅲ	備 考
27年	4月	30	12	64:00	33回	35回		
	5月	25	12	64:00	20回	40回		
	6月	26	13	71:30	21回	46回		
	7月	27	14	77:45	29回	52回		
	8月	25	13	61:30	26回	28回		
	9月	26	13	68:00	26回	40回		
	10月	27	14	70:00	39回	42回		
	11月	25	17	79:30	46回	40回		
	12月	26	17	80:15	46回	35回		
28年	1月	25	18	77:45	42回	35回		
	2月	23	14	76:15	40回	37回		
	3月	27	19	89:15	44回	50回		
合 計		273	179	479:45	385回	480回	0回	

(1) 月別利用者数(介護予防)

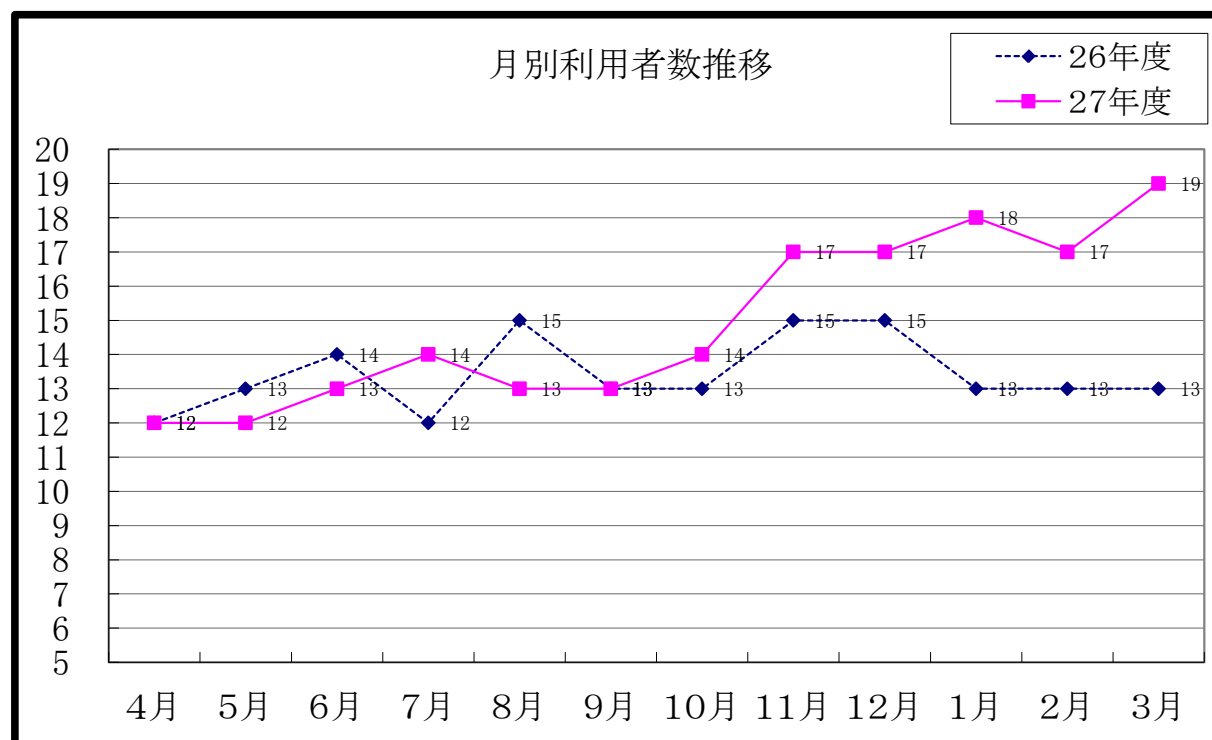

48-2 サービス実施状況(介護保険)

(H27. 4. 1～H28. 3. 31)

年 月	区 分	稼働 日 数	利用者数	サービス 提供時間	身体 介護	身体 生活	生活 援助	備 考
27年	4月	30	36	402:05	260回	95回	99回	
	5月	31	36	399:40	270回	92回	101回	
	6月	30	37	433:45	287回	101回	111回	
	7月	31	39	461:55	291回	127回	110回	
	8月	31	39	408:45	254回	97回	122回	
	9月	30	42	438:25	271回	86回	148回	
	10月	31	44	423:20	230回	74回	155回	
	11月	30	41	396:35	290回	57回	140回	
	12月	31	43	410:30	292回	55回	149回	
28年	1月	29	42	343:55	234回	41回	139回	
	2月	29	40	375:25	227回	67回	142回	
	3月	31	40	363:40	259回	63回	116回	
合 計		364	479	4857:50	3168回	955回	1532回	

(1) 月別利用者数(介護保険)

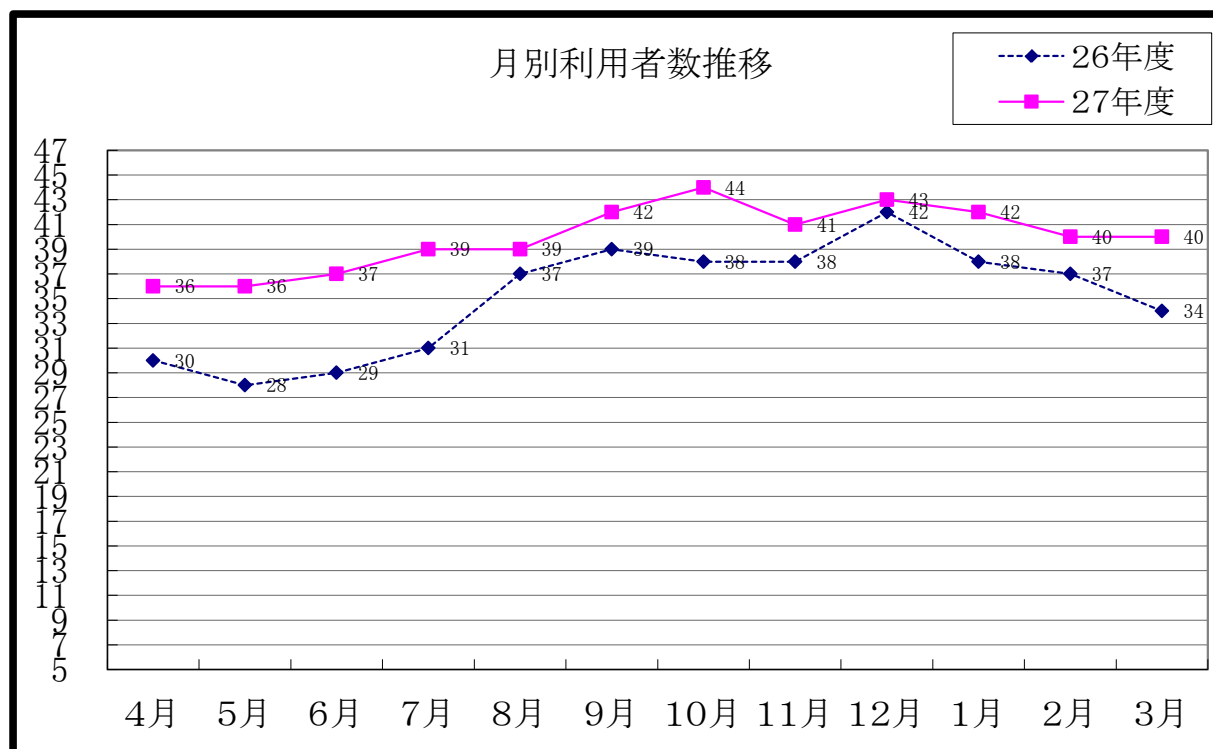

48-3 サービス実施状況(有償サービス)

(H27. 4. 1～H28. 3. 31)

年 月 \ 区 分	稼働日数	利用者数	サービス提供時間	30分未満	30分以上1h未満	1h以上1,5h未満	1,5h以上2h未満	2h以上
27年 4月	21	7	37:40	0回	17回	14回	9回	1回
5月	24	7	40:00	0回	19回	17回	9回	0回
6月	22	12	41:35	0回	22回	15回	9回	1回
7月	25	16	69:30	0回	25回	20回	9回	7回
8月	27	10	81:50	0回	21回	14回	10回	12回
9月	25	10	75:30	0回	16回	18回	10回	9回
10月	28	11	100:05	0回	25回	23回	9回	14回
11月	25	10	85:20	0回	24回	22回	10回	9回
12月	27	3	92:00	0回	23回	22回	10回	12回
28年 1月	22	11	78:05	0回	10回	20回	8回	10回
2月	27	9	85:10	0回	17回	23回	9回	10回
3月	31	10	98:20	0回	13回	32回	15回	10回
合 計	304	126	558:05	0回	232回	240回	117回	95回

(1) 月別利用者数(有償サービス)

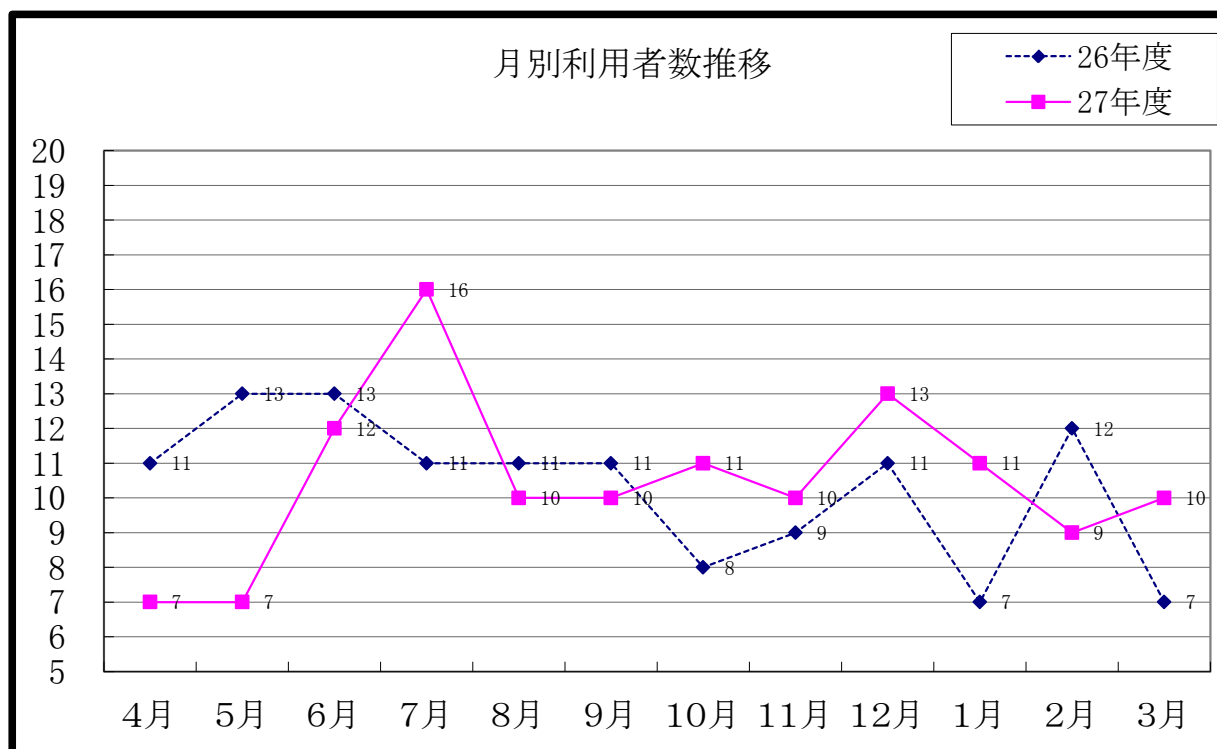

49 地域別利用者状況

(H27.4.1～H28.3..31)

性 別 地 域	男 性	女 性	小 計	性 別 地 域	男 性	女 性	小 計
天ヶ瀬・大柳	0	0	0	日向和田	0	1	1
勝沼・西分・住江	2	3	5	吹 上	0	1	1
新町・河辺・末広	12	18	30	二俣尾・沢井	1	0	1
友 田 ・ 長 淵	1	3	4	森 下	0	0	0
木野下・谷野	0	2	2	東 青 梅	2	3	5
今 井 ・ 今 寺	4	4	8	梅 郷	0	2	2
千 ケ 瀬	1	2	3	本町・仲町・滝ノ上	0	3	3
根ヶ布・黒沢	2	3	5	富岡・成木	2	4	6
大 門 ・ 野 上	3	7	10	藤 橋	1	1	2
師 岡	4	2	6	和 田	1	1	2
畑 中 ・ 駒 木	0	2	2	羽 村 市	2	4	6
				合 計	38	66	104

世帯構成状況

(H27.4.1～H28.3..31)

性別・比率 区 分	男 性	女 性	小 計	比 率	備 考
1 人 暮 ら し 世 帯	23	38	61	58.7%	
夫 婦 の み 世 帯	9	7	16	15.4%	
子 供 夫 婦 と 同 居	0	9	9	8.7%	
未 婚 の 子 供 と 同 居	2	10	12	11.5%	
そ の 他 ・ 兄 弟 と 同 居	4	2	6	5.8%	
合 計	38	66	104	100%	

50 年齢構成状況

(H27.4.1～H28.3..31)

性別 区分	男 性	女 性	小 計	備 考
～64歳	4	2	6	※最高年齢 男性 93歳 女性 99歳 ※最小年齢 男性 52歳 女性 59歳 ※平均年齢 男性 75.7歳 女性 82.8歳
65歳～69歳	5	2	7	
70歳～74歳	8	6	14	
75歳～79歳	9	8	17	
80歳～84歳	3	23	26	
85歳～89歳	7	12	19	
90歳～94歳	2	8	10	
95歳～	0	5	5	
合 計	38	66	104	

年齢構成グラフ

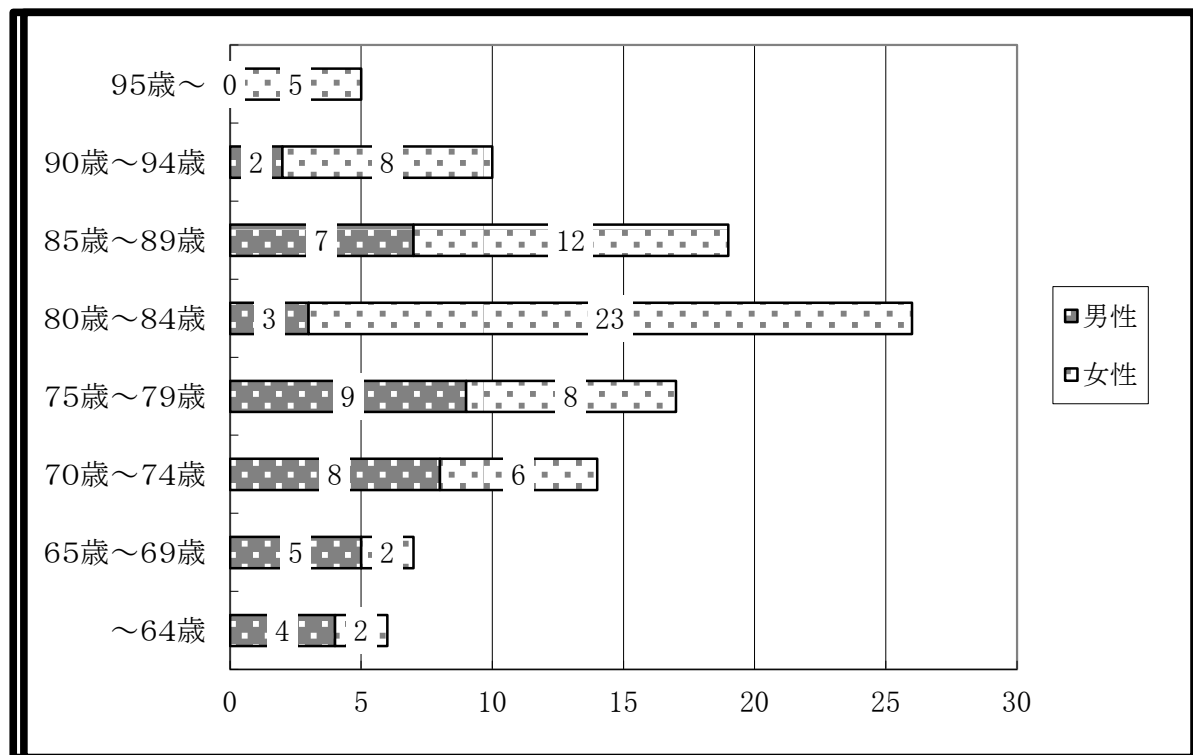

51 研修・会議実施状況

平成27年度は河辺事業所合同の研修や外部講師による研修を実施し、専門的知識や技術の向上に努めてきました。また、外部研修についても可能な限り積極的に参加しております。OJTに関しては、昨年までと同様事前研修、同行訪問、ケースカンファレンス等、必要と思われる際は複数回にわたって行うなど適宜実施してまいりました。

(1) 会議実施状況

(H27.4.1～H28.3..31)

日時	会 議 名	議 題	参加人数	備 考
毎月	運 営 会 議	実績・状況報告・その他	24名	
随時	ケースカンファレンス	サービス提供状況・援助目標の達成度	担当者	
毎月	センター会議	運営方針・運営状況・その他	24名	

(2) 外部研修会参加状況

(H27.4.1～H28.3..31)

研修講座・研修会名	参加人数	備 考
青梅市訪問介護サービス提供責任者連絡会等 勉強会	延4名	
介護サービス事業者支援研修会	延6名	
アセッサー講習	1名	

(3) 研修実施状況

(H27.4.1～H28.3..31)

月度	研 修 名	研 修 内 容	参加人数	備 考
4月	定 期 研 修	法令遵守・倫理規定	7名	
5月	定 期 研 修	食中毒の防止	4名	
6月	定 期 研 修	プライバシー・グループディスカッション	7名	※全体研修のほか必要時、
7月	定 期 研 修	認知症	5名	個別研修実施
8月	定 期 研 修	高齢者に多い病気	8名	
9月	定 期 研 修	事故発生時・緊急時対応	7名	
10月	定 期 研 修	感染症	8名	
11月	定 期 研 修	認知症	7名	
12月	定 期 研 修	起き上がり・移乗介助	7名	
1月	定 期 研 修	接遇	7名	
2月	定 期 研 修	リスクマネジメント	7名	
3月	定 期 研 修	移動・移乗介助	8名	

特別養護老人ホーム風の樹

総 括

平成27年度は開設10周年の大きな節目となった年でした。丸10年という期間を通して様々な取り組みをし、経験を重ねたことにより知識や技量が向上し、介護職員のみならず職員全体の業務遂行能力が上がってきています。その結果大きな事故・トラブルもなく運営が円滑に行われるようになりました。

また平成27年度から第6期介護保険制度が始まり介護報酬が大きく引き下げられました。特養では6%弱の下げとなりましたが、幸い東大和市は地域区分(市町村による介護報酬の差)の見直しで介護報酬が3%相当分引き上げられており、差し引きすると2~3%弱の引き下げで済んでおります。プラス要因の入所率アップ、デイの利用増がありましたが、収益は人件費の増加が大きく減収となりました。

27年度も事業計画に沿って様々な取り組みを行なってきました。

施設の設備面

床暖房の修繕を行ないました。修繕費として500万円近くかかりました。

運営面

ご利用者・ご家族の意見、要望をしっかりと受け止め、対応したことにより、トラブル・苦情も少なくなっております。

ボランティア

新規に応募される方が少なく、微増にとどまりました。

収入・支出

年度の前半は退所者が多く出て苦戦しましたが、特養の入所率の低下を空きショートで補い、特養・ショート合算で入所率が98.5%と高い水準を維持しました。デイサービスは利用者数を伸ばし収入を増やしました。

キャリア段位制度

5名がアセッサー(評価者)資格を取得し、5名が被評価者となり評価を受けました。

医療と介護の連携

昨年度に続き3名の職員が研修を受け、痰の吸引・胃瘻による経管栄養の行為ができる認定特定行為業務従事者となりました。

認知症ケアの推進

4名が認知症実践者研修を終了しました。

専門学校生の採用

4名を採用しました。

GH・小規模多機能型施設

工事が始まり、基礎段階(5%相当)が完了しました(開設は28年内を予定)。

52-1 職員職種別年齢状況

H28.3.31現在

年齢 職種		～25	26～30	31～35	36～40	41～45	46～50	51～55	56～	合 計	平 均 年 齢
常勤職員	施設長								1	1	63
	事務員		1	1						2	30
	生活相談員			1		2			2	5	46
	介護職員	7	6	1	5	1	4	5	6	35	40
	看護職員						1	1	1	3	53
	機能訓練指導員								1	1	59
	栄養士					1				1	45
	介護支援専門員			1	1				1	3	43
	センター長					1				1	41
小 計		7	7	4	6	5	5	6	12	52	47
非常勤職員	医師					1	1	1		3	48
	精神科医師							1		1	52
	介護准職員		1	1				2	2	6	47
	看護准職員								2	2	63
	看護パート				1	1	1		5	8	56
	介護等パート		1	5	7	7	8	4	25	57	52
	介護支援専門員パート				1			1		2	45
小 計		0	2	6	9	9	10	9	34	79	52
合 計		7	9	10	15	14	15	15	46	131	49

※ 風の樹併設の在宅サービスセンター及び居宅介護支援事業所の職員を含む。

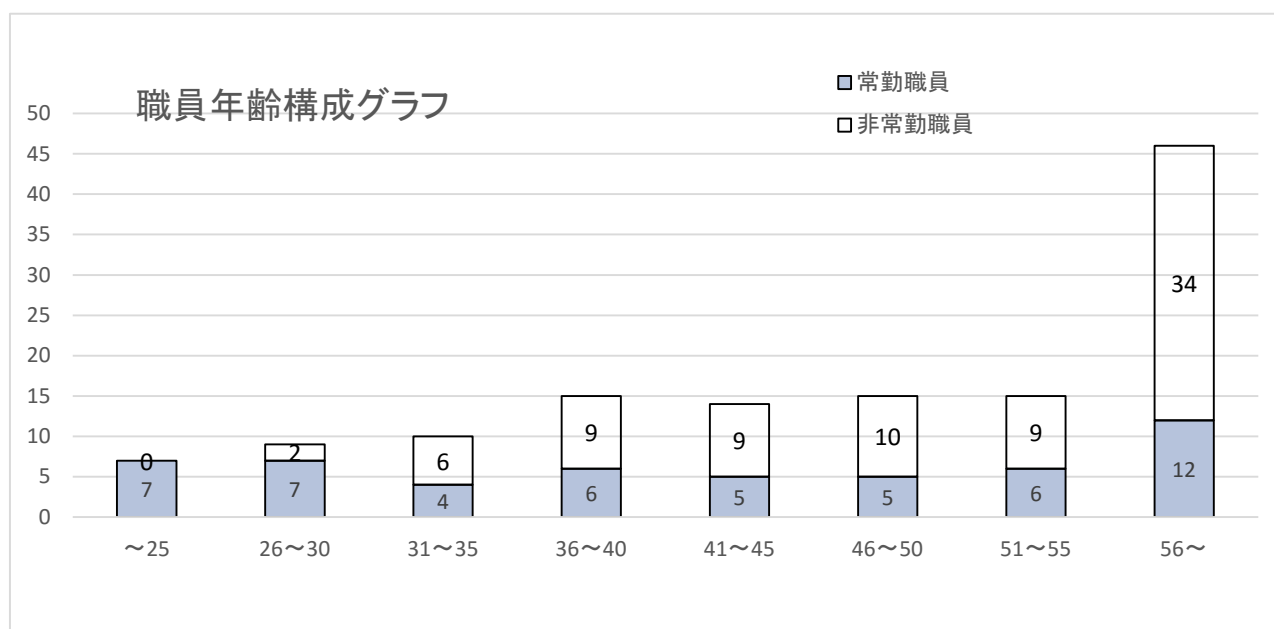

52-2 職種別資格取得状況

H28.3.31現在

職 種 \ 資 格		職員 人数	社会福祉 主事	介護支援 専門員	社 会 福祉士	精神保健 福祉士	介 護 福祉士	看護師	准 看護師	衛生 管理者	管 理 栄養士	マッサ ージ師	合 計
常 勤 職 員	施設長	1	1										1
	事務員	2								2			2
	生活相談員	5	2	5	1	1	5			2			16
	介護職員	35	2	3	2		32			2			41
	看護職員	3						2	1				3
	機能訓練指導員	1										1	1
	管理栄養士	1									1		1
	介護支援専門員	3	2	3	1		3			2			11
	センター長	1		1	1	1	1			1			5
合 計		52	7	12	5	2	41	2	1	9	1	1	81

※ 風の樹併設の在宅サービスセンター及び居宅介護支援事業所の職員を含む。重複取得者を含む。

53-1 各種会議開催状況

H27.4.1～H28.3.31

会議名	4月	5月	6月	7月	8月	9月	10月	11月	12月	1月	2月	3月	合 計
運営会議	1	1	1	1	1	1	1	1	1	1	1	1	12
ケアプラン会議	1	1	1	1	1	1	1	1	1	1	1	1	12
防災管理委員会	1						1						2
ユニット会議	11	11	11	11	11	11	11	11	11	11	11	11	132
職員会議	1						1						2
衛生委員会	1	1	1	1	1	1	1	1	1	1	1	1	12
給食委員会	1	1	1	1	1	1	1	1	1	1	1	1	12
身体拘束廃止・ 事故防止委員会	1	1	1	1	1	1	1	1	1	1	1	1	12
サービス向上・ 虐待防止委員会	1	1	1	1	1	1	1	1	1	1	1	1	12
褥瘡対策委員会	1	1	1	1	1	1	1	1	1	1	1	1	12
感染予防委員会	1	1	1	1	1	1	1	1	1	1	1	1	12
入所検討委員会	1	1	1	1	1	1	1	1	1	1	1	1	12
合 計	22	20	20	20	20	20	22	20	20	20	20	20	244

53-2 運営会議概要

H27.4.1～H28.3.31

実 施 月 日	出席者数	会 議 内 容
H27年 4月13日	7 人	運営状況、利用者状況、苦情・事故、26年度事業報告、27年度の基本的な方向・予算、職員人事、他
5月11日	7 人	運営状況、利用者状況、苦情・事故、26年度決算、風の樹10年勤続表彰並びに新人歓迎会、都有地活動事業、夕涼み会、他
6月8日	7 人	運営状況、利用者状況、苦情・事故、26年度決算、夕涼み会・敬老会、賞与、他
7月13日	7 人	運営状況、利用者状況、苦情・事故、夕涼み会・敬老会、賞与、他
8月10日	7 人	運営状況、利用者状況、苦情・事故、夕涼み会・敬老会、職員会議、他
9月14日	7 人	運営状況、利用者状況、事業活動明細書、苦情・事故、敬老会、10月の異動について、職員会議について、他
10月15日	7 人	運営状況、利用者状況、苦情・事故、他
11月9日	7 人	運営状況、利用者状況、苦情・事故、賞与・人事考課について、他
12月21日	6 人	運営状況、利用者状況、苦情・事故、他
H28年 1月11日	7 人	運営状況、利用者状況、苦情・事故、他
2月8日	6 人	運営状況、利用者状況、苦情・事故、人事異動、職員会議、GH・小規模多機能型居宅介護の進捗状況について、他
3月14日	7 人	運営状況、利用者状況、事業活動計算書、苦情・事故、人事異動、職員会議、10周年記念誌の準備状況、他
計 12 回	82 人	

54 消防訓練実施状況

H27.4.1～H28.3.31

実施日時	訓練種別	訓練概要	参加人員(人)		立会指導
			職員	利用者	
4月6日 13:00～15:00	部分訓練	新入職員消防研修(施設内)	22	6	自衛消防隊長
4月24日 15:00～15:30	部分訓練	通報・消火・避難誘導訓練(1階浴室) 新入職員防災研修(立川防災館) 消防署訓練届出			
5月22日 15:00～15:30	部分訓練	通報・消火・避難誘導訓練(2階けやき) 夜間想定	10	6	自衛消防隊長
6月26日 13:00～16:30	救命訓練	普通救命講習 救命講習受講優良証	25	5	北多摩西部消防署 自衛消防隊長
7月24日 15:00～15:30	部分訓練	通報・消火・避難誘導訓練(3階アカシア) 夜間想定	8	6	自衛消防隊長
8月28日 15:00～15:30	部分訓練	通報・消火・避難誘導訓練(3階ライラック) 夜間想定	7	5	自衛消防隊長
9月15日 12:30～16:30	競技会参加	自衛消防審査会準優勝 (2号消火栓20隊)	11	0	北多摩西部消防署 自衛消防隊長
10月23日 15:00～15:30	総合訓練	地震発生・通報・消火・避難誘導訓練 夜間想定	8	4	自衛消防隊長
11月14日 14:00～16:30	総合訓練	9施設災害活動相互応援協定による 合同防災訓練(東大和ケアセンター)	5	0	北多摩西部消防署 自衛消防隊長 9施設自衛消防隊
12月18日 15:00～15:30	部分訓練	通報・消火・避難誘導訓練(2階つつじ) 夜間想定	8	6	自衛消防隊長
1月22日 14:00～15:30	部分訓練	消防研修 『トランシーバーの取り扱い』 消防署訓練届出	13	0	自衛消防隊長
2月26日 13:00～15:00	部分訓練	防火・防災訓練(立川防災館)	11	4	北多摩西部消防署 自衛消防隊長
2月26日 15:00～15:30	部分訓練	座学『社会福祉施設に対する防火防災講習会』 通報・消火・避難誘導訓練(2階つつじ) 夜間想定 消防訓練届出			
3月25日 15:00～15:30	部分訓練	通報・消火・避難誘導訓練(1階オリーブ) 夜間想定	10	8	自衛消防隊長

55 保険者別入所者状況

H28.3.31現在

保 険 者	男	女	合 計	保 険 者	男	女	合 計
東 大 和 市	10	46	56	新 宿 区	0	1	1
立 川 市	1	9	10	中 野 区	0	1	1
東 村 山 市	1	8	9	杉 並 区	0	1	1
小 平 市	1	6	7				
武 蔵 村 山 市	1	5	6				
府 中 市	0	2	2				
所 沢 市	1	1	2				
多 摩 市	0	1	1				
小 金 井 市	0	1	1				
青 梅 市	0	1	1				
川 崎 市	0	1	1				
小 計	15	81	96	小 計	0	3	3
				合 計	15	84	99

56 年齢構成及び平均年齢

H28.3.31現在

年 齢	男	女	年 齢	男	女	年 齢	男	女	年 齢	男	女	年 齢	男	女
61			71			81	1	1	91		5	101		
62			72	1	1	82		5	92		5	102		1
63			73	1		83	3	3	93	1	8	103		
64			74			84	1	5	94		4	104		
65		2	75		1	85		4	95		2	105		
66			76		1	86		4	96		4	106		
67			77	1	1	87	2	3	97		2	107		
68	1		78		2	88		3	98			108		
69			79	1	2	89	1	7	99		1	109		
70			80		1	90	1	6	100			110		
小計	1	2	小計	4	9	小計	9	41	小計	1	31	小計	0	1
平均年齢 全体 87.2歳 (男性82.3歳 女性88.1歳)												合計	15	84

年 齢	男	女	合 計
～64	0	0	0
65～69	1	2	3
70～74	2	1	3
75～79	2	7	9
80～84	5	15	20
85～89	3	21	24
90～	2	38	40
合 計	15	84	99

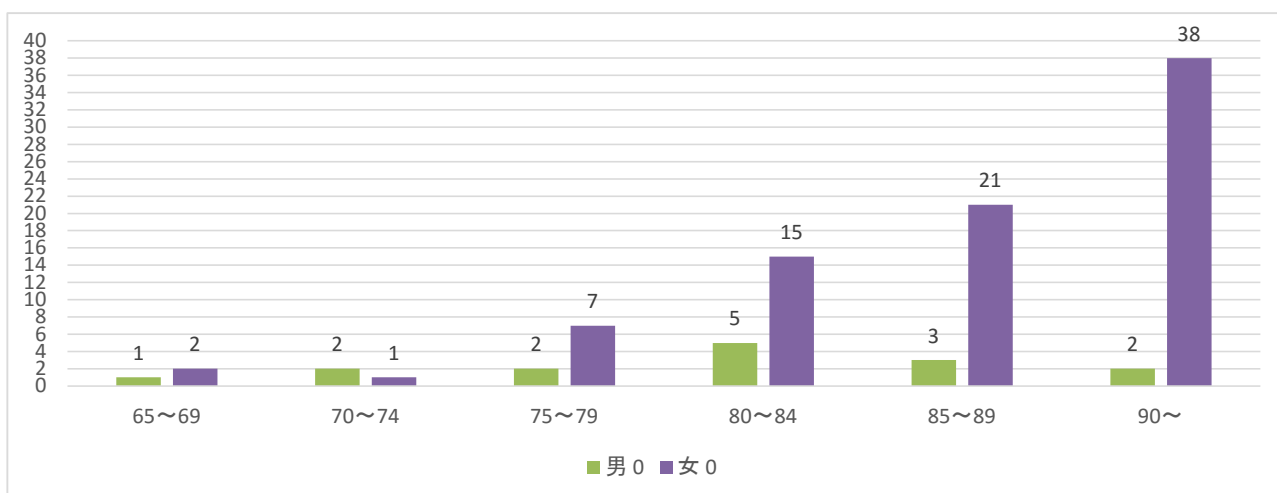

57-1 入退所状況

H27.4.1～H28.3.31

年 月	入 所					退 所				
	家庭	病院	老人保健施設	社会福祉施設	計	死亡	長期入院	家庭	その他	計
27年 4月			2		2	1	1			2
5月	2		1	1	4	5				5
6月	2			1	3	4	2			6
7月	4		1	1	6	3				3
8月	1	1	1	1	4	2				2
9月			1		1	3	1			4
10月	3			1	4					0
11月			1		1	2				2
12月			1		1	2				2
28年 1月	1	1			2	1				1
2月			3		3	3				3
3月				1	1	1				1
計	13	2	11	6	32	27	4	0	0	31

【入所経路】

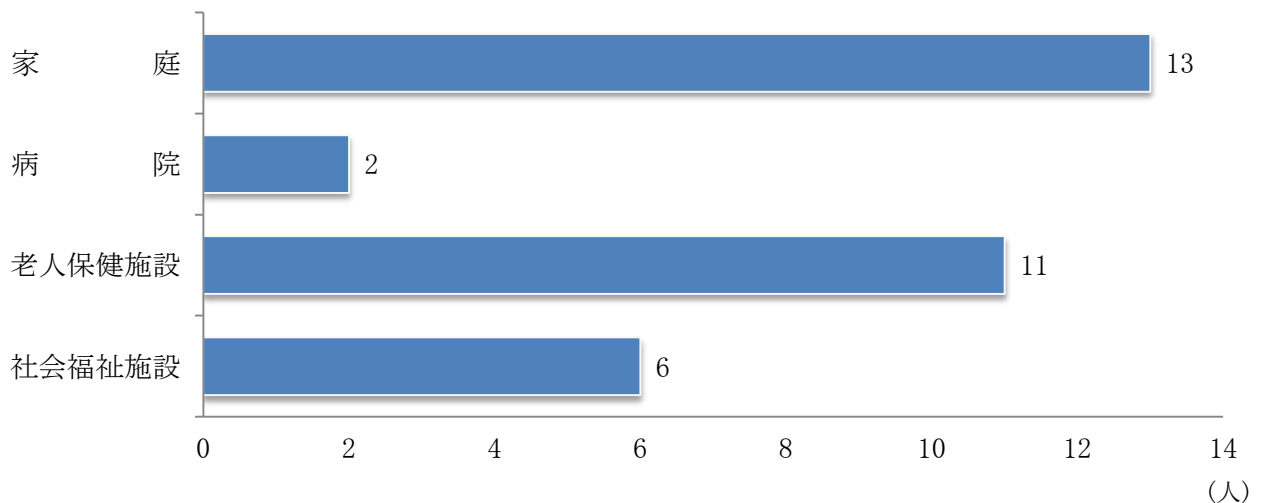

57-2 入退院状況

H27.4.1～H28.3.31

	4月	5月	6月	7月	8月	9月	10月	11月	12月	1月	2月	3月	計
入 院	1	2	2	2	3	2	2	2	3	1	2	1	23
退 院	1	2	1	1	2	1	1	3	2	2	1	1	18

58 月別面会状況

H27.4.1～H28.3.31

		4	5	6	7	8	9	10	11	12	1	2	3	計
夕涼み会					152									152
敬老の日	家族懇談会						91							91
	敬老会						130							130
上記行事の実施日除く		898	1,060	864	725	895	802	760	817	876	1,013	730	854	10,294
合 計		898	1,060	864	877	895	1,023	760	817	876	1,013	730	854	10,667

(単位:人)

H26.4.1～H27.3.31

年間面会回数	な し	1 回	2回～5回	6回～11回	12回以上	合 計
人 数	2 人	1 人	8 人	13 人	107 人	131人

【面会状況】

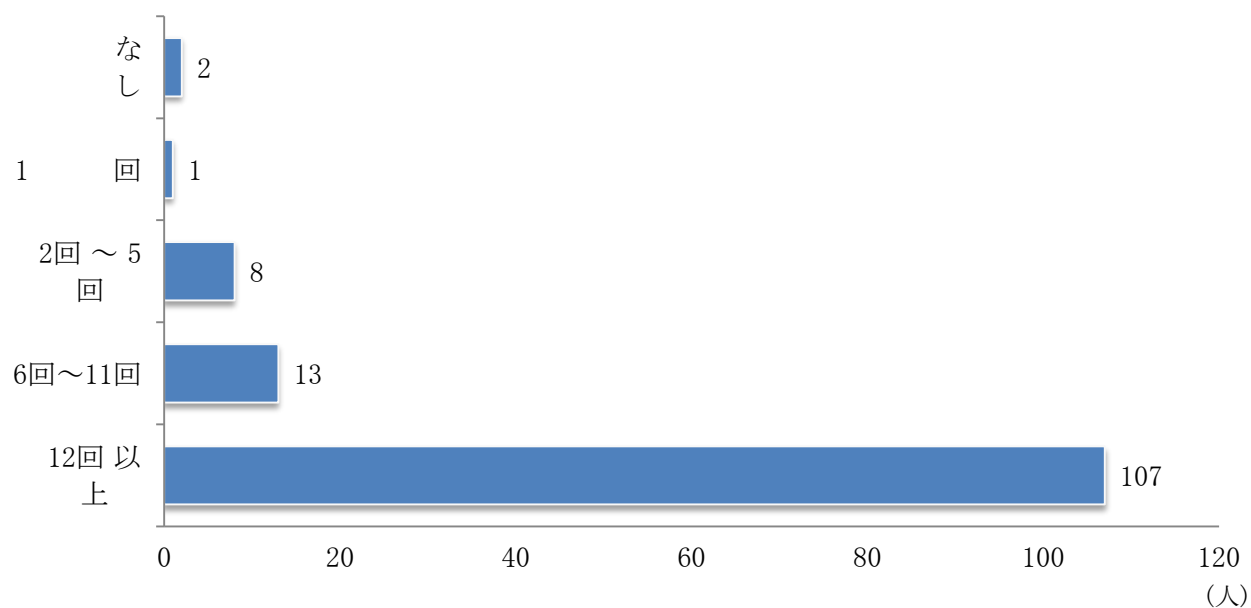

59 日 課 表

時間	利 用 者	時間	職 員	
9:00	朝食(8:00～9:30)	9:00	早	朝食介助 日勤出勤
10:00	生きがい活動 入浴 お茶	10:00	日	ゆとり・アクティビティ 入浴
11:00		11:00	遅	
12:00		12:00	遅	
13:00	昼食 (12:30～14:00)	13:00	L	昼食介助 遅番出勤 昼礼(月曜)13:00～ 早番・日勤休憩
14:00	生きがい活動 入浴 お茶	14:00	遅	入浴
15:00		15:00	遅	ゆとり・アクティビティ
16:00		16:00	遅	早番退勤
17:00		17:00	遅	遅番休憩 日勤退勤
18:00	夕食 (18:00～19:30)	18:00	番①	夕食介助
19:00		19:00	番②	
20:00	就寝 (時間は自由意思)	20:00		入浴(自立者のみ) ナイトケア
21:00		21:00		遅番退勤・夜勤出勤
22:00		22:00	夜	見回り
23:00		23:00	各ユニットの状況 により、日勤orL 番、遅①or遅②を 選択	夜勤休憩
0:00		0:00	夜	見回り
1:00		1:00	夜	見回り
2:00		2:00	夜	モーニングケア
3:00		3:00	夜	
4:00		4:00	夜	
5:00		5:00	夜	
6:00		6:00	夜	
7:00	起床 (時間は自由意思)	7:00	早	夜勤退勤・早番出勤
8:00	朝食(8:00～9:30)	8:00	番	朝食介助

60-1 介護状況

H28.3.31現在

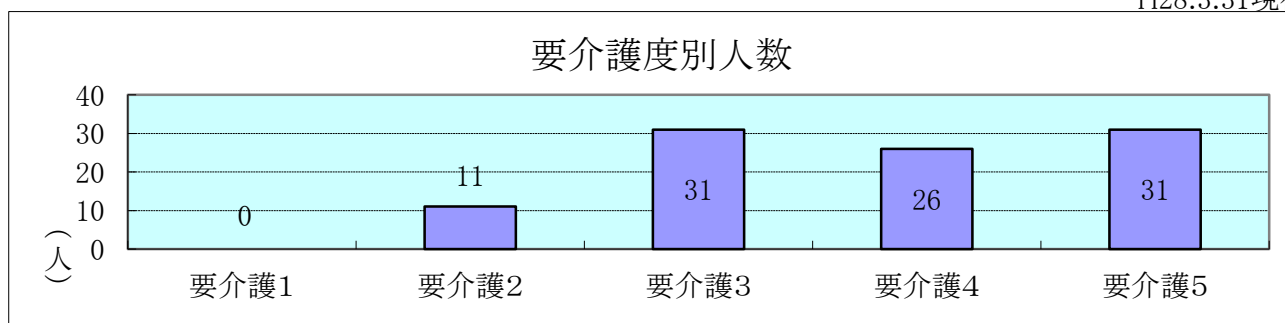

※ 平均介護度 4.03

60-2 日常生活動作状況

H28.3.31現在

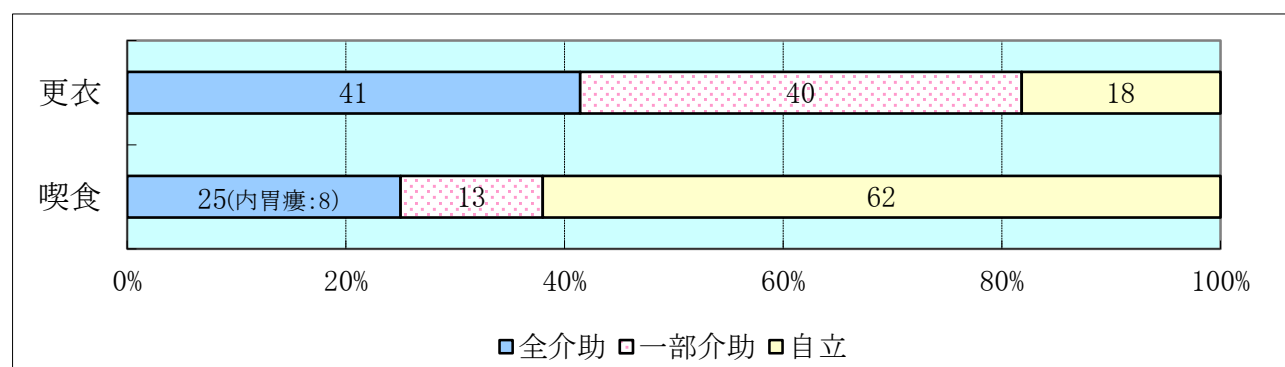
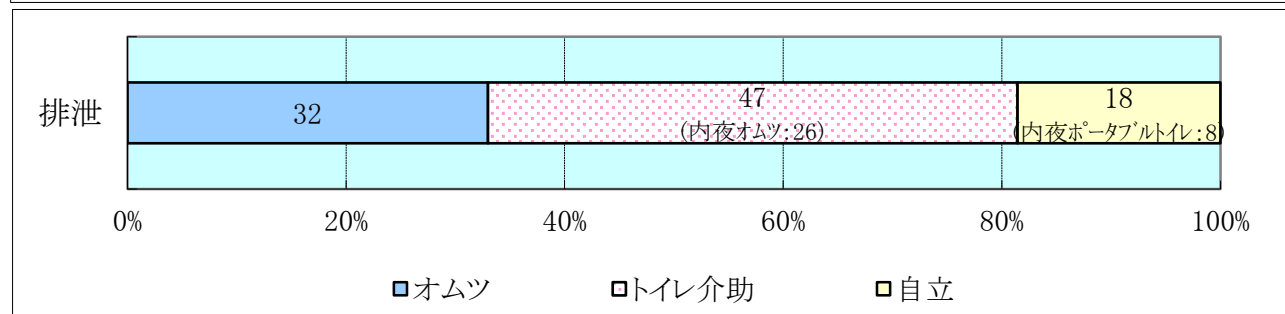
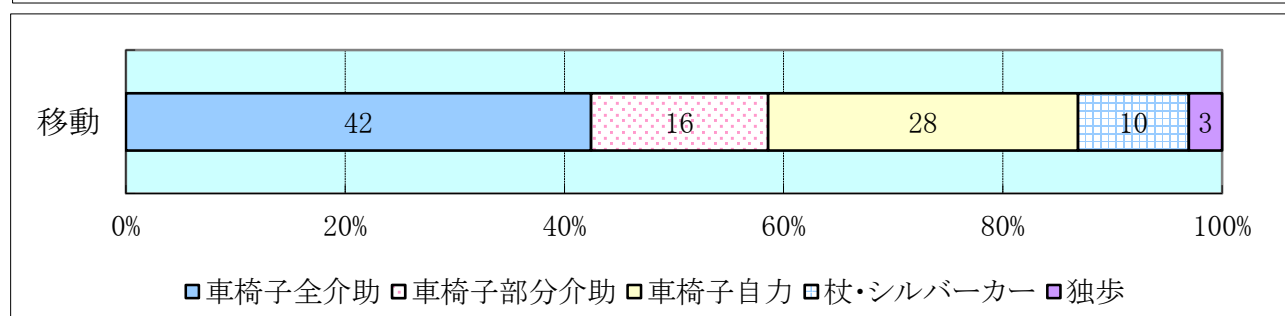
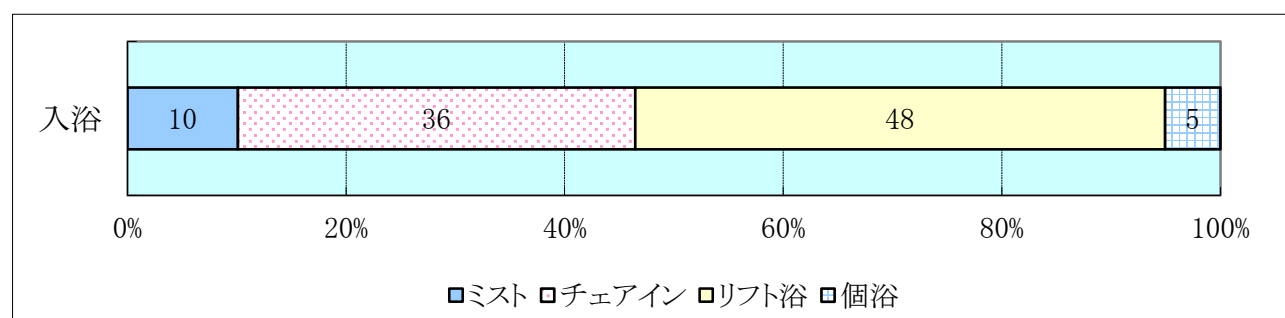

61-1 医療機関利用状況(入院)

H27.4.1～H28.3.31

医療機関名	入院人数	入院延日数
東大和病院	19	356
武蔵村山病院	1	14
国立災害医療センター	1	14
一橋病院	1	4
その他		
合 計	22	388

入院期間	入院者実数	3月31日現在 入院中の者(再掲)
1～30日	18	1
31～60日	4	
61～90日		
91日以上		
合 計	22	1

平均入院日数 18 日

62-2 医療機関利用状況(通院)

H27.4.1～H28.3.31

医療機関名		実人数	延人数	医療機関名	実人数	延人数
東大和病院	呼吸器・循環器	9	11	南台病院	3	9
	脳神経外科	4	19	新城医院(整形外科)	4	8
	整形・形成外科	11	29	下田医院(皮膚科)		
	消化器・その他	13	26	おしきり眼科	11	55
	救急外来	3	7	国立精神神経センター	1	5
武蔵村山病院	内科			都立多摩総合医療センター	2	15
	皮膚科			国立災害医療センター	6	16
	眼科			杉岡整形外科	1	9
	その他	5	14	その他	25	50
	救急外来			合 計	98	273

61-3 施設内診療状況

H27.4.1～H28.3.31

区 分	実人数	延人数
足 立 医 師	69	155
仲 吉 健 医 師	107	548
仲 吉 隆 医 師	101	406
精 神 科	21	125
歯 科	106	1,847
合 計	404	3,081

62-1 給食実施状況

平成27年度も栄養ケア・マネジメントに基づき、より個々に適した食事サービスの提供に努めて参りました。安全に摂取できることはもちろん食事を楽しんで頂けるように、季節の行事に合わせて趣向を凝らした料理の提供、月に一度のにぎり寿司の日、フロア毎の選択食などを実施しました。

衛生面では給食受託会社による厨房内の衛生管理が適切に行なわれているか定期的に確認しました。

【食事形態】

H28.3.31現在

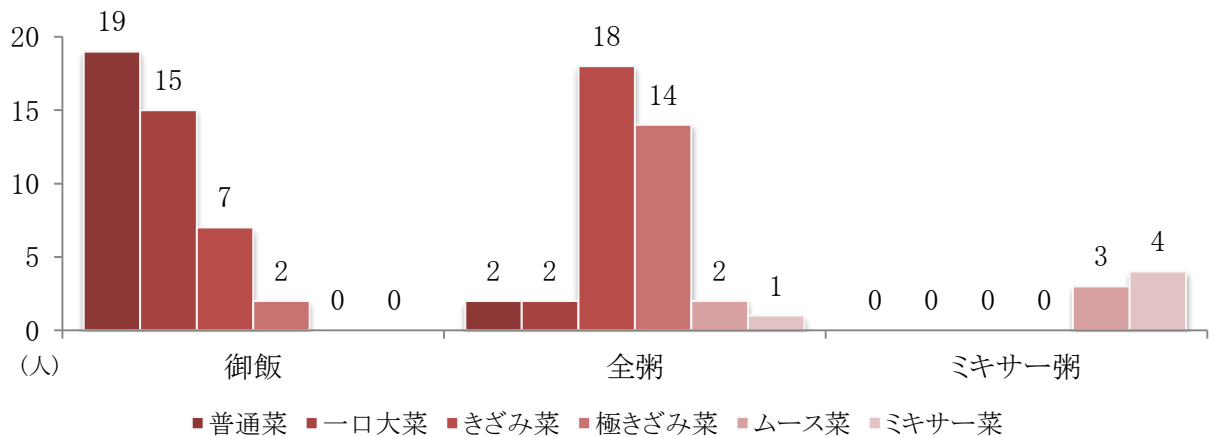

* この他、摂食機能障害を有する方に対して個別の対応を行ないました。

【療養食提供状況】

H28.3.31現在

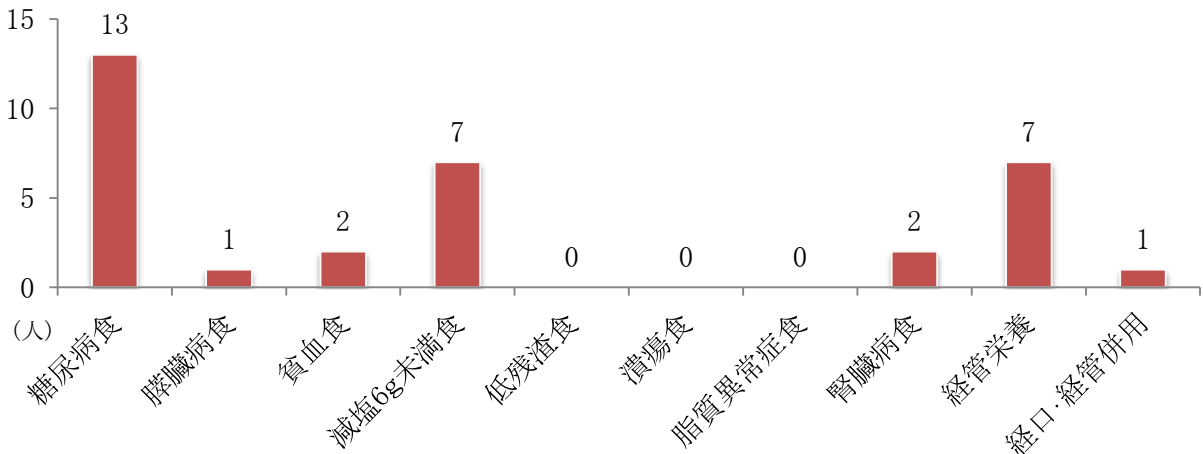

【要介護度別栄養リスク】

H28.3.31現在

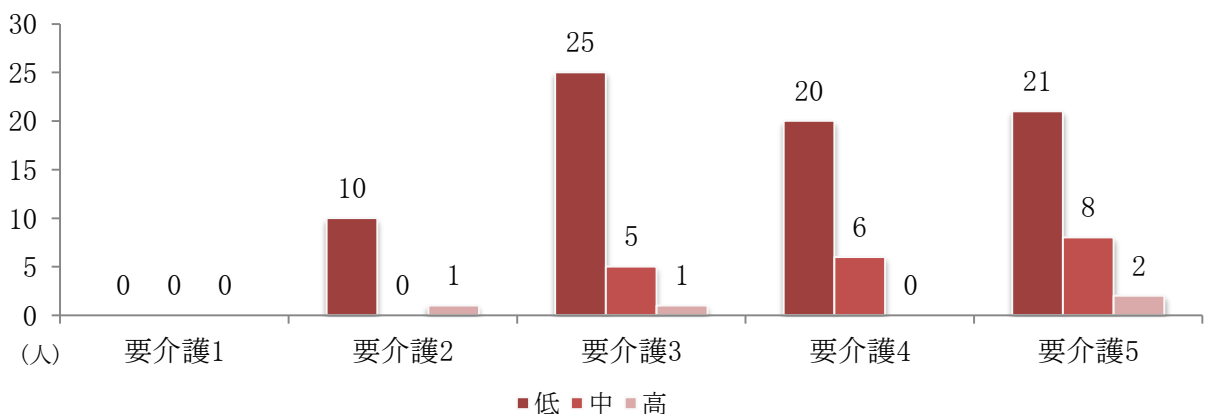

62-2 特別献立実施状況

H27.4.1～H28.3.31

月 日	メニュー		メニュー	月 日	メニュー
4. 8	花まつり 春彩御膳	9. 3,16,28	選択食	26	お餅つき大会
9,18,24	選択食	9	重陽 菊花御膳	31	年越しそば椀
21	にぎり寿司	20	敬老会 祝い膳	1. 1,2,3	おせち料理・お雑煮
5. 1	開設記念祝い膳	23	秋分の日 おはぎ	7	七草粥
5	端午の節句 柏餅	25	秋のみのり膳	11	鏡開き おしるこ
13,23,28	選択食	26	にぎり寿司	12,18,27	選択食
27	にぎり寿司	27	十五夜 お月見饅頭	15	小正月 小豆粥
6. 8,19,24	選択食	10. 9.19.28	選択食	26	にぎり寿司
10	彩いなり膳	22	にぎり寿司	2. 3	節分御膳
23	にぎり寿司	25	十三夜お月見御膳	6,9,15	選択食
7. 7	七夕御膳	11. 3	お楽しみ御膳	14	パレンティン チョコハバロア
15,20,30	選択食	6,20,28	選択食	24	にぎり寿司
26	夕涼み会 縁日風	24	晩秋のあったか御膳	3. 3	雛祭り寿司
29	にぎり寿司	27	にぎり寿司	8,14,31	選択食
8. 5	土用の丑 うな井	12. 1,7,26	選択食	20	春分の日 ぼたもち
7,18,24	選択食	16	にぎり寿司	29	にぎり寿司
19	サマーランチ	22	冬瓜 南瓜料理		
26	にぎり寿司	24	クリスマス御膳		

63 機能訓練実施状況

機能訓練種目内容別利用者数

H28.3.31現在

		A	B	合計	ホット パック	マイクロ ウェーブ	ROM	マッサージ	起立	歩 行	低周波
1 階	オリーブの里	4	2	6	6	1	3	3	3	1	0
	マロニエの里	6	2	8	8		3	6	2	3	0
2 階	つつじが丘	1	3	4	4	1	1	4		4	0
	しらかばが丘	4	2	6	6		2	4	1	3	0
	さくらが丘	5	1	6	6		3	3	1	2	0
	けやきが丘	3	2	5	5			4	3	1	0
3 階	ライラックの杜	4	1	5	5		2	4	1	2	0
	ユーカリの杜	4	2	6	6		2	5	2	3	1
	アカシアの杜	3	3	6	6	2	3	4	0	2	0
	プラタナスの杜	3	3	6	6	1	3	4	1	2	0
合 計		37	21	58	58	5	22	41	14	23	1

(単位:人)

* A:一週間に1回リハビリを実施する方

* B:一週間に2回リハビリを実施する方

64 行事実施状況

H27.4.1～H28.3.31

月 日	行 事 名	内 容
7月7日	1、七 夕	願いを込めた短冊を七夕飾りと一緒に笹に飾り付け、七夕に因んだお料理を食べて、楽しんで頂きました。
7月26日	2、夕 涼 み 会	縁日風の設えやお料理、花火などの工夫を凝らした催しで、ご家族と一緒に夏の夕べを楽しんで頂きました。
9月20日	3、敬 老 会	ご利用者の皆様に敬意を表し、お祝い膳や催し物でご家族と一緒にお祝いしました。
12月24日 25日	4、ク リ ス マ ス	クリスマスツリーを飾り、サンタクロースに扮してプレゼントを配りました。クリスマスに因んだお料理も楽しんで頂きました。
12月26日	5、も ち つ き 大 会	ご利用者の皆様と一緒にもちつきをし、つきたてのおもちをお好みの味で食べて年末の風物詩を楽しんで頂きました。
1月1日～3日	6、お 正 月	おせち料理やお雑煮を食べて新年をお祝いし、伝統のお正月遊びなどをしました。
2月3日	7、節 分	皆様の無病息災を祈ると共に、災いを祓い、福が来るようにと豆まきをしました。
3月3日	8、ひ な ま つ り	おひなさまや桃の花を飾り、桃の節句に因んだ料理を食べ、お祝いしました。

- 1、夕涼み会・敬老のお祝いはご家族をお招きし施設全体で行ないました。
- 2、もちつきは施設全体で行ないました。
- 3、誕生会や諸行事は、ユニットごとに行ないました。

65 ショートステイ月別利用状況

H27.4.1～H28.3.31

年 月	東 大 和 市		他 地 区		合 計		
	利用者数	延日数	利用者数	延日数	利用者数	延日数	利用率
27年 4月	31	200	17	131	48	331	110.3%
5月	29	221	19	135	48	356	114.8%
6月	30	211	18	148	48	359	119.6%
7月	31	232	19	150	50	382	123.2%
8月	29	166	17	138	46	304	98.0%
9月	33	200	18	132	51	332	110.6%
10月	34	223	12	86	46	309	99.6%
11月	34	186	14	113	48	299	99.6%
12月	36	182	15	117	51	299	96.4%
28年 1月	36	197	18	123	54	320	103.2%
2月	31	178	14	115	45	293	101.0%
3月	33	198	12	101	45	299	96.4%
合 計	387	2,394	193	1,489	580	3,883	106.0%

※ 専用ベッド10床 空床ベッド5床

【ショートステイ月別利用延日数】

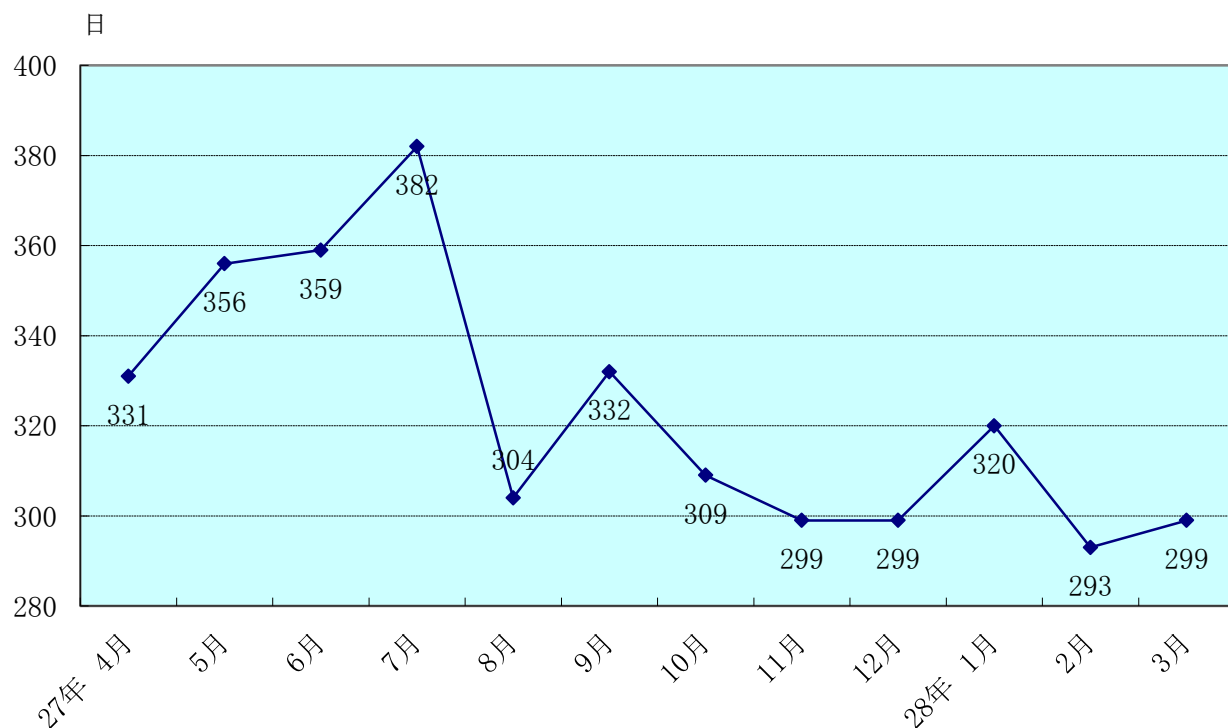

老人デイサービスセンター風の樹

総 括

平成27年度は介護保険の改正があり、通所介護においては介護報酬の基本単価が引き下げとなりましたが、東大和市の地域区分が6級地から4級地となったことや、中重度者ケア体制加算、認知症加算（9月～）が算定できたことにより、報酬面では前年度に比べて増収となりました。利用実績も年度を通して好調で、1日平均利用者数は32.3人と1度も目標（1日平均31.0人）を下回ることがありませんでした。年間のべ利用者数は10,086人と対前年度比で5.4%増（26年度のべ利用者数9,545人）となりました。居宅事業所からの新規利用者の問い合わせや、既存利用者の回数増のニーズもあり、1月からは利用者定員を35名から40名に増やし、毎日の登録者数を37～39名で確保できたことも、利用者数増につながった一つの要因であったと思います。ただ、人件費を中心に支出も大幅に増加しており、28年度の課題として、光熱水費等の経費削減と、サービスの質を落とさないよう注意しながら、人員配置の見直しにも取り組んでまいります。

利用者サービスにおいては、「楽しく通えるデイ」をテーマにニーズの高かった外出の機会を増やしました。季節ごとのドライブや外食、買い物など計画的に行なうだけでなく、個別のニーズに合わせ臨機応変に対応しました。趣味活動においても、より個別性を重視し、その方の能力・嗜好に合わせたパズルやドリル、制作キット等を提供し、終了した方に賞状をお渡ししたり、達成感が得られるような工夫も致しました。引き続き、楽しく通って頂けるよう、利用者の意見を積極的に取り入れていきたいと思っています。

最後に事故においては転倒骨折の事例が一件発生してしまい、大きな反省点となりました。今年度は送迎時も含め、職員一人ひとりの意識を高め、事故防止に努めてまいります。

66 サービス実施状況

H27.4.1～H28.3.31

年月	区分	稼働日数	利用者数	1日平均利用者数	入浴	機能訓練	認知症	栄養	食事
27年	4月	26	848	32.6	502	432	0	0	842
	5月	26	840	32.3	492	440	0	0	834
	6月	26	842	32.4	480	438	0	0	830
	7月	27	867	32.1	486	413	0	0	858
	8月	26	819	31.5	478	421	0	0	817
	9月	26	828	31.8	478	393	200	0	825
	10月	27	873	32.3	492	446	215	0	870
	11月	25	788	31.5	436	429	222	0	783
	12月	27	876	32.4	486	451	244	0	877
28年	1月	24	758	31.6	391	428	255	0	756
	2月	25	838	33.5	439	486	298	0	835
	3月	27	909	33.7	461	487	310	0	906
合 計		312	10,086	32.3	5,621	5,264	1744	0	10,033

67 地域別利用者状況

H28.3.31現在

地域別	ほっと支援 センター いもくぼ	ほっと支援 センター なんがい	ほっと支援 センター きよはら	東村山市	武蔵村山市	立川市	小平市
人 数	40	32	15	2	11	3	1

68 新規契約者数・解約者状況

(H27.4.1～H28.3.31)

月		4月	5月	6月	7月	8月	9月	10月	11月	12月	1月	2月	3月	合計
契約新 者規 数	自法人		1	1	1		3		3			1	1	11
	他事業所		3	2	4	3		2	1	5	2	1	2	25
計		0	4	3	5	3	3	2	4	5	2	2	3	36
解約 者 数	入院			1								1	2	4
	入所	2	1	2	1	4	4		1				3	18
	永眠									1	2	1	1	5
	その他				1	1	1	1					1	5
計		2	1	3	2	5	5	1	1	1	2	2	7	32
新規・解約者数 増減		-2	3	0	3	-2	-2	1	3	4	0	0	-4	4

69 年齢構成状況

H28.3.31

区分 \ 性別	男性	女性	小計	備考
～64歳	2	1	3	※ 最低齢 男性 50歳 女性 69歳 ※ 最高齢 男性 97歳 女性 101歳 ※ 平均年齢 83.7歳
65歳～69歳		1	1	
70歳～74歳	1	7	8	
75歳～79歳	5	7	12	
80歳～84歳	14	14	28	
85歳～89歳	5	25	30	
90歳～94歳	3	11	14	
95歳～	1	6	7	
合 計	31	72	103	

70 研修・会議実施状況

平成26年度も引き続き、計画的な会議・研修の他、基本的な介護実務の見直しを毎日の業務の間に実施し、安全なサービスの提供に努めました。また、朝礼及び随時ミーティングと月1回のケース会議を行ない、情報の共有化をはかり、問題点と対応策を話し合いました。

(1) 会議実施状況

日時	会議名	議 題	参加者	備 考
毎日	ミーティング	その日の問題点等とその対応策について	全職員	
毎月 (年12回)	ケース会議	ミーティングで出た意見をまとめ情報の共有化をはかる	全職員	

(2) 研修実施状況

日時	研修名	研修内容	参加人数	備 考
5月16日	医務研修	高齢化による疾病の特徴	10名	
7月21日	医務研修	皮膚疾患について	16名	
8月14日	認知症研修	認知症の原因疾患について	14名	
10月16日	事故防止研修	認知症高齢者への事故防止対策	12名	
2月23日	医務研修	リハビリについて	15名	

71 行事实施状況

日時	行事名	場 所 ・ 内 容	参加人数	備考
4月1日～10日	観桜ハイク	多摩湖周遊、東大和南公園	75名	
5月1日～31日	菖蒲園バスハイク	湖南衛生組合菖蒲園	67名	
7月7日	七夕祭り	七夕に因んだゲーム・ダンス	31名	
8月6日	夏祭り	駄菓子引きゲーム・金魚すくい・盆踊り	34名	
9月21日	敬老会	祝い年の方の紹介・慰問他	31名	
10月9日	運動会	体操・玉入・大玉送り・羊羹食い競争 他	30名	
9月16日	紅葉ハイク	多摩湖周辺散策、かたくりの湯	68名	
12月24日	クリスマス会	合唱・ゲーム・演奏 他	32名	
1月4日～14日	初詣	芋窪 豊鹿島神社	75名	
2月3日～6日	節分会	豆まきゲーム他	56名	
3月3日	ひな祭り	ひなまつりに因んだゲーム	32名	

※ 隔月 外食サービス

風の樹居宅介護支援事業所

総 括

当年度を振り返ると、通年を通して相談件数は好調を維持しておりました。施設入所等により支援が終結になる方も多くいらっしゃいましたが、関係各機関との連携により、相談依頼を迅速に対応した結果、年間を通して大きな落ち込みも無く結果となって表れたと思っております。ですが、軽度者の相談が比較的多く、収入予算の目標に対しては、やや未達といった状況になりました。

さて当該年度は介護保険制度改正の年であったため、年度当初は新しい改正ポイントをご利用者並びにご家族様にわかりやすく伝えることに多くの時間を割きました。制度を必要としている人と人とを繋ぐ事が私たちケアマネジャーに課せられた責務でありましたので、一人ひとり懇切丁寧に説明をして回りました。その結果大きな混乱も無く、改正年度が運営できました。これもひとえに職員一人ひとりの実績の賜物であったと思っておりますし、そのような実績が引いては当事業所への信頼へと繋がっているものと自負しております。

今後ますます多様化する利用者ニーズを的確にキャッチし、ケアマネジメントに繋げ、日々研鑽を怠らないよう心掛けていく所存です。

72 利用者状況

1. 要支援・要介護別利用状況

H28.3.31現在

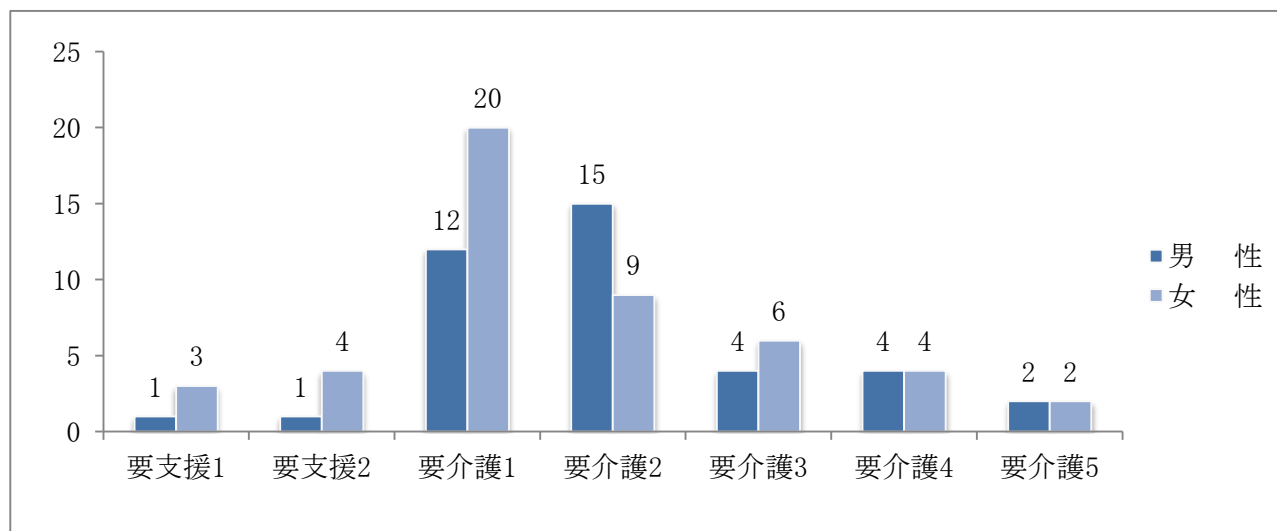

2. サービス利用状況

H28.3.31現在

サ ー ビ ス 内 容	介 護 給 付	予 防 給 付	小 計	利 用 割 合
訪 問 介 護 (予 防)	25	2	27	15%
訪 問 看 護 (予 防)	11		11	6%
訪 問 入 浴 (予 防)	1		1	1%
訪 問 リ ハ (予 防)	4		4	2%
通 所 介 護 (予 防)	58	6	64	36%
通 所 リ ハ (予 防)	3	2	5	3%
シ ョ ー ト (予 防)	12		12	7%
シ ョ ー ト (老 健)	2		2	1%
福 祉 用 具 (予 防)	52	2	54	30%
合 計	168	12	180	100%

※重複あり 対象利用者

93 名(介護給付82名・予防給付11名)

3. 地域別利用者数

H28.3.31現在

地 域	介 護 給 付	予 防 給 付	小 計	割 合
東 大 和 市	77	9	86	99%
他 区 市 町 村	1	0	1	1%
合 計	78	9	87	100%

4. 月別実績状況

(H27.4.1～H28.3.31)

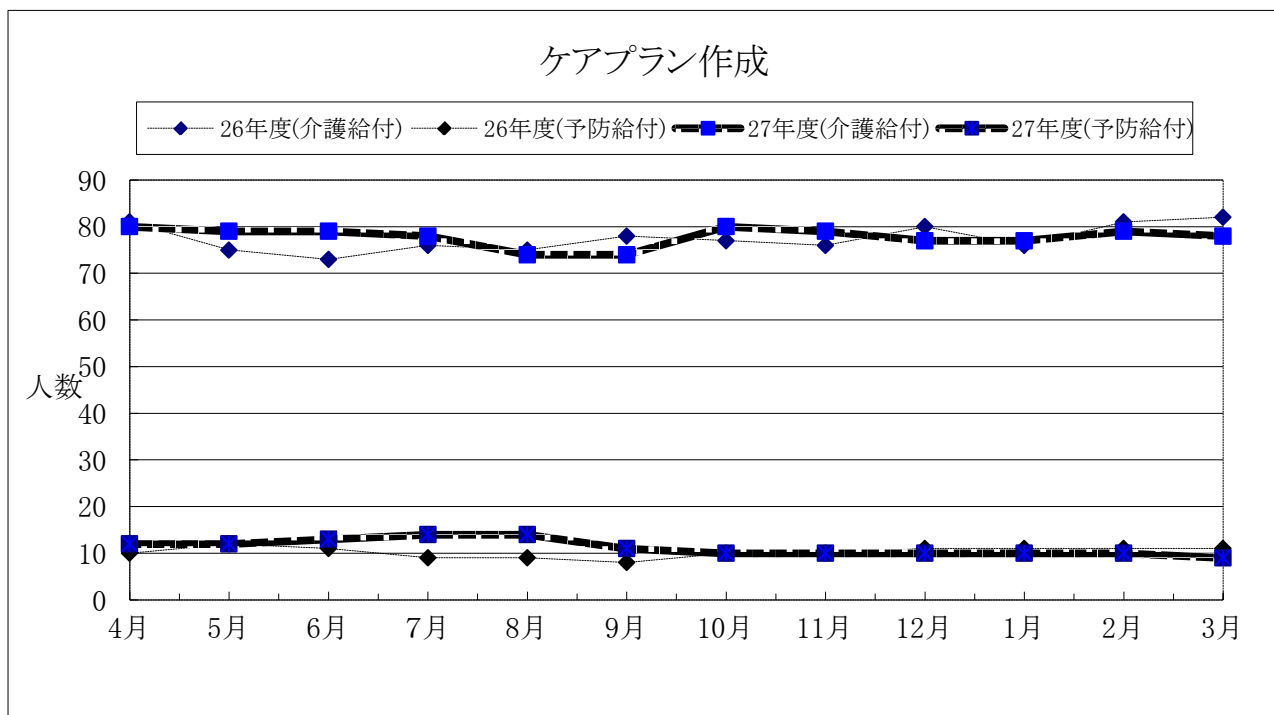

5. 認定調査実績

(H27.4.1～H28.3.31)

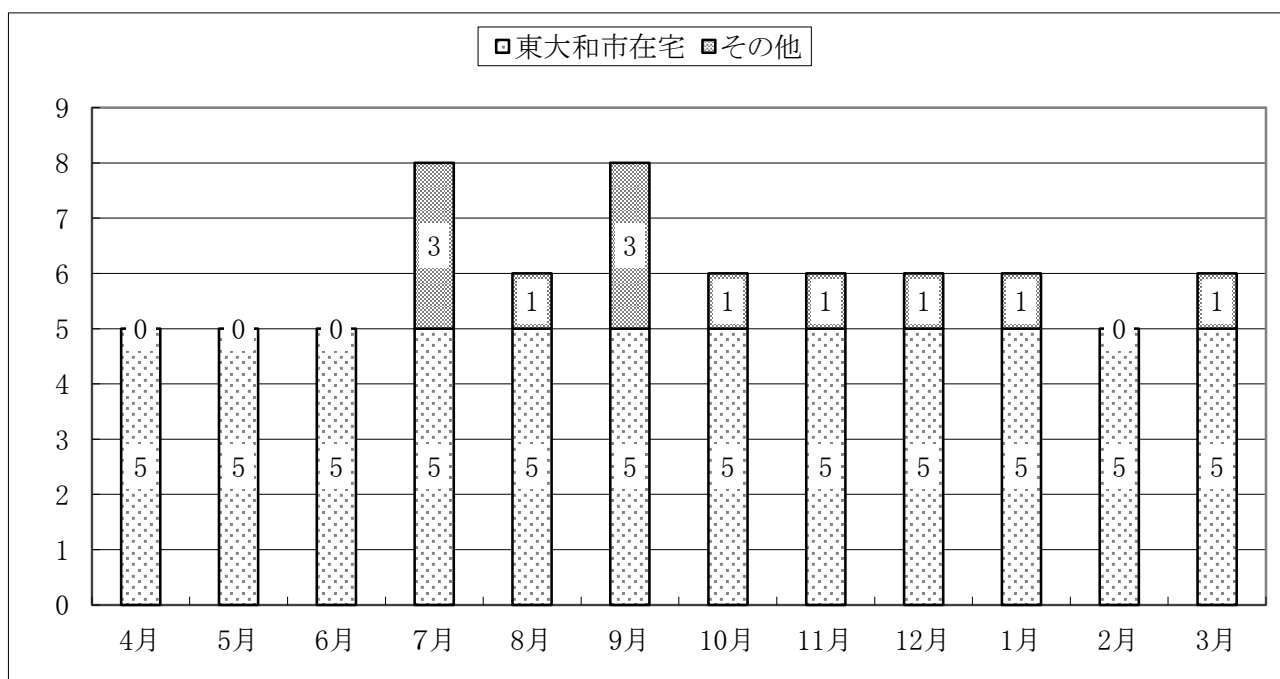

6. 利用者の年齢構成

H28.3.31現在

年 齢	介護給付	予防給付	小 計	割 合
50 ～ 59				0%
60 ～ 69	4	2	6	7%
70 ～ 79	31	3	34	38%
80 ～ 89	33	6	39	44%
90 ～ 99	10		10	11%
100以上			0	0%
合 計	78	11	89	100%

※介護給付平均81.0歳 ・ 予防給付平均81.5歳 ・ 全体平均81.02歳

7. 世帯構成状況

H28.3.31現在

世帯状況	介護給付	予防給付	小 計	割 合
一人暮らし世帯	18	2	20	23%
夫婦のみ世帯	19	2	21	24%
配偶者／子供と同居	13	1	14	16%
子供と同居	27	4	31	36%
その他	1		1	1%
合 計	78	9	87	100%

8. 研修参加状況

(H27.4.1～H28.3.31)

研 修 日	研 修 内 容	参加人数
5月15日	平成27年度ケアマネットやまと研修会	3名
6月23日	東京都介護支援専門員更新研修	1名
7月9日	東京都介護支援専門員更新研修	1名
7月17日	平成27年度ケアマネットやまと研修会	2名
7月22日	東京都介護支援専門員更新研修	1名
9月17日	平成27年度ケアマネットやまと研修会	2名
11月18日	平成27年度ケアマネットやまと研修会	2名
1月15日	平成27年度ケアマネットやまと研修会	2名
1月26日	東大和市認定調査員現任研修	2名
3月14日	東大和市保険者集団指導	1名
3月17日	平成27年度ケアマネットやまと研修会	1名
3月22日	東大和市医療連携症例検討会	1名

平成 2 7 年度 決算書

平成27年度財務報告書

貸 借 対 照 表

平成28年3月31日現在

資 産 の 部			
勘定科目	当年度末	前年度末	増 減
流動資産	706,080,377	1,178,446,084	△ 472,365,707
固定資産	4,192,609,581	4,030,909,390	161,700,191
資産の部合計	4,898,689,958	5,209,355,474	△ 310,665,516
負 債 の 部			
流動負債	158,371,122	918,990,946	△ 760,619,824
固定負債	885,860,060	521,081,614	364,778,446
負債の部合計	1,044,231,182	1,440,072,560	△ 395,841,378
純 資 産 の 部			
基本金	136,789,160	136,789,160	0
国庫補助金等特別積立金	1,700,685,952	1,681,951,280	18,734,672
その他の積立金	0	0	0
次期繰越活動収支差額	2,016,983,664	1,950,542,474	66,441,190
純資産の部合計	3,854,458,776	3,769,282,914	85,175,862
負債・純資産合計	4,898,689,958	5,209,355,474	△ 310,665,516

財 産 目 録

平成28年3月31日現在

区 分	金 額
資産の部	4,898,689,958
負債の部	1,044,231,182
正味財産	3,854,458,776

資金収支計算書

(自)平成27年4月1日 (至)平成28年3月31日

区 分	収 入	支 出	収支差額
事業活動による収支	1,857,540,259	1,681,155,162	176,385,097
設備整備等による収支	467,397,000	360,421,467	106,975,533
その他の活動による収支	4,229,574	8,986,100	△ 4,756,526
合 計	2,329,166,833	2,050,562,729	278,604,104

事業活動計算書

(自)平成27年4月1日 (至)平成28年3月31日

区 分	収 益	費 用	増減差額
サービス活動増減の部	1,846,716,981	1,773,601,020	73,115,961
サービス活動外増減の部	10,823,278	14,287,976	△ 3,464,698
特別増減の部	67,474,061	70,684,134	△ 3,210,073
合 計	1,925,014,320	1,858,573,130	66,441,190