



365日介護スタッフが常駐

建物内にはデイサービス・ショートステイが併設

Nishiki



ケアセンター
Nishiki

安全・充実の設備と経験豊かなスタッフが揃っております。「生き生きとした暮らし」を実現するため、

デイサービスセンター

当センターのデイサービスではスリングエクササイズ・アクアジムでウォーキング等、安全で優しい水中運動などのメニューをご用意しています。

通所介護・介護予防通所介護
【利用定員/1日38名】

在宅で過ごされている高齢者を専用車で送迎させていただきます。
入浴・食事・日常動作訓練・レクリエーション等を楽しんでいただけます。

ケアプランセンター

ケアマネジャーが無料で介護に関する相談、要介護認定の申請代行を行います。
要介護認定後は、ご本人に合った介護サービス計画を作成します。

スリングエクササイズ (腰痛の改善にも)

室内で運動できる方法として、欧米で開発されたもので、天井から吊した赤いロープを使って様々な運動ができます。高齢者の方々でも簡単に利用でき、腰痛や肩こりに悩んでいる人にも効果があるとされ、筋力低下の予防に、身体バランスを整え、姿勢を改善するのにも役に立ちます。

サービス付き高齢者向け住宅

設備も充実しており、ゆったりとできる個室です。
365日介護スタッフが常駐しております。

サービス付き高齢者向け住宅

サービス付き高齢者向け住宅は全20戸で、介護と連携し、高齢者の安心を支えるサービスを提供するバリアフリー構造の賃貸住宅です。

お部屋の占有スペースは25㎡あり、お風呂・トイレ・ミニキッチンを完備し、一人暮らしが不安な方、自分に合った生活スタイルを望まれている方へ、ケアの専門家が常駐し、安否確認や生活相談サービスなどをご提供し、皆様が安心して暮らすことができる環境を整えています。

ご提供するサービス付き高齢者向け住宅は、国土交通省・厚生労働省の「高齢者住まい法」に基づき、大阪府へ登録を行い、家賃やサービス等、住宅に関する情報を公開しています。

介護サービス・お食事

介護を必要とされる入居者様へはホームヘルパーによる訪問介護と、建物内のデイサービスセンターがありますので安心です。ご本人、ご家族のご意向を反映させたケアプランで万全な体制で安心した生活を送れるようサポートさせていただきます。

お食事は、常駐の管理栄養士が献立を作成し、同じ建物内の厨房で調理いたしますので、栄養バランスや健康管理は万全です。入居者様一人一人の状況に合わせて、1日3食・365日楽しみながら召し上がっていただけます。

食事は美味しさ
栄養面など
こだわっております。

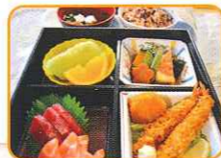

ゆったりとした食堂で
美味しい食事を

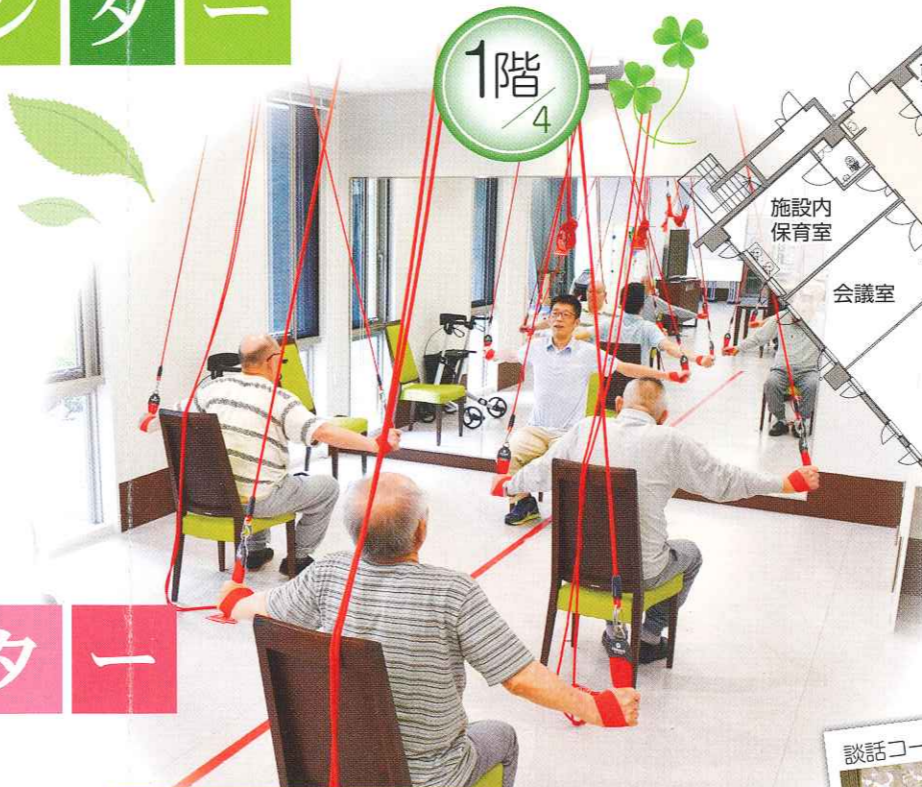

地域交流スペースとしても活用



お風呂付タイプ



お風呂無タイプ

主な年間行事

春

3月/ひな祭
4月/花見
(春の遠足)

夏

7月/七夕祭
8月/PL花火大会

秋

9月/敬老祝賀会
10月/秋の遠足

冬

12月/クリスマス会
餅つき大会
1月/初詣
新年祝賀会
2月/節分豆まき



アクアジムコーナー

プール内でのウォーキングや安全で優しい水中運動ができます。



プライバシーを尊重した個室です。
多チャンネル対応、CATVも
全室で視聴できます。

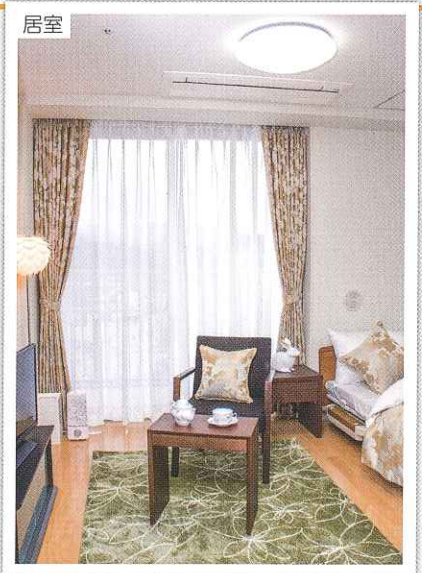
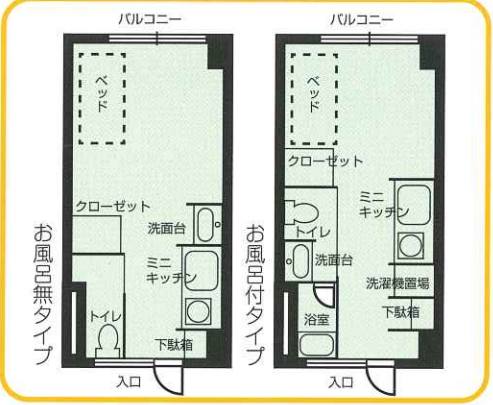

ご入居までの流れ

ご入居等に関することは、ご相談ください。



入居要件
満60歳以上 要支援・要介護 連帯保証人及び身元引受人1名を立てることができる方。

入居時の一時金・権利金は不要です。
月々のご負担は家賃・管理費・食事代と介護保険一部負担額です。
生活の安心サポートや、介護サービスをご利用いただけます。
多額の入居一時金や権利金は一切かかりません。敷金は家賃の3ヶ月分です。

ショートステイ

ご自宅で過ごされている要介護者の方に
短期間入所していただき、入浴・排泄・食事などの介護、
その他日常生活のお世話をいたします。

短期入所生活介護・介護予防短期入所生活介護 【利用定員/40名】

介護する方が急な用事や旅行等で外出する場合や、あるいは介護疲れなどで、在宅介護ができなくなった場合に、短期間当施設でお世話をさせていただきます。



- ・施設名称 ケアセンター Nishiki
- ・所在地 大阪府富田林市錦織南二丁目1番1号
- ・交通 近鉄長野線「滝谷不動駅」徒歩約8分
- ・構造/規模 鉄筋コンクリート造4階建
- ・総居室数 60室(サービス付き高齢者向け住宅は20室)
- ・共用設備 ストレッチャー対応エレベーター・食堂・談話コーナー
椅子昇降機を備えた個室浴槽2室・洗濯・乾燥室
- ・介護保険施設・指定短期入所生活介護・指定通所介護・指定居宅介護支援事業
- ・サービス付き高齢者向け住宅
専用床面積25㎡(風呂付)・25㎡(風呂無)
トイレ(温水洗浄便座付き)・洗面台・クローゼット
消防用設備(自動火災報知設備・スプリンクラー等)
照明器具・冷暖房完備・ベッド・トイレを設置
※テレビ・家具等は皆様でご用意ください
- ・開設年月 平成27年1月



社会福祉法人
富美和会

「介護に携わって20年の信頼と実績」



近くには、大阪府営錦織公園があり、四季折々の花木を楽しむことができます。

アクセス
近鉄長野線「滝谷不動駅」から徒歩約8分

〒584-0067
大阪府富田林市錦織南二丁目1番1号 TEL (0721)26-1165 FAX (0721)26-2200