こんにちは

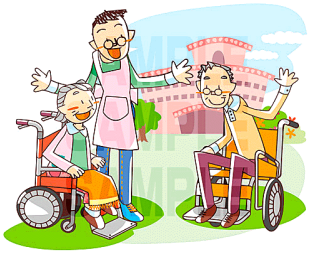

特定非営利活動法人

# 津高生活交流センター です

◇障害のある人々の働く場 ・ 生活の場づくりをすすめます

◇津高地区北部での交通の確保にとりくみます

***誰もが安心して暮らせる地域づくりに参加しませんか！***

（会員種類）

正会員（決議権あり） 会費 １口 １，０００円 （１口以上）

賛助会員（決議権なし） 会費 １口 １，０００円 （１口以上）

・・・