

漬もん屋 鉢瓶 改修工事

平成29年1月16日 ME I 設計 (有)

建 築					建 築					構 造					機 械 設 備					電 気 設 備					
図面番号	図 面 名 称	図面サイズ	縮 尺	備考	図面番号	図 面 名 称	図面サイズ	縮 尺	備考	図面番号	図 面 名 称	図面サイズ	縮 尺	備考	図面番号	図 面 名 称	図面サイズ	縮 尺	備考	図面番号	図 面 名 称	図面サイズ	縮 尺	備考	
A-000	図 面 リ ス ト	A-3	-	○						P-001 M-001	給排水・空調換気設備工事特記 仕様及び機器リスト	A-3	-	○	E-001	照 明 リ ス ト	A-3	-	○						
A-001	敷 地 案 内 図	A-3	1/8000 1/1000	○						P-002	給排水衛生設備図	A-3	1/50	○	E-002	弱電・コンセント位置図	A-3	1/50	○						
A-002	特記仕様・内外仕上表	A-3	1/50	○						M-002	空調・換気設備図	A-3	1/50	○	E-003	照 明 位 置 図	A-3	1/50	○						
A-003	現況1階平面・解体撤去図	A-3	1/50	○																					
A-004	現況2階平面図	A-3	1/50	○																					
A-005	計 画 平 面 図	A-3	1/50	○																					
A-006	計画平面住上概略図	A-3	1/50	欠番																					
A-007	1階天井伏せ図	A-3	1/50	○																					
A-007'	北側立面図	A-3	1/50	○																					
A-008	展 開 図 -1	A-3	1/50	○																					
A-009	展 開 図 -2	A-3	1/50	○																					
A-010	展 開 図 -3	A-3	1/50	○																					
A-011	展 開 図 -4	A-3	1/50	○																					
A-012	展 開 図 -5	A-3	1/50	○																					
A-013	展 開 図 -6	A-3	1/50	○																					
A-014	展 開 図 -7	A-3	1/50	○																					
A-015	展 開 図 -8	A-3	1/50	○																					
A-016	建 具 表 -1	A-2	1/50	○																					
A-017	建 具 表 -2	A-2	1/50	○																					
A-018	家 具 表 -1	A-2	1/50	○																					
A-019	家 具 表 -2	A-2	1/50	○																					
A-020																									
A-021																									
A-022																									
A-023																									
A-024																									
A-025																									
A-0226																									
A-027																									
A-028																									
A-029																									
					MEI設計 有限会社 一級建築士事務所																				
					佐賀県知事 登録 第は-987号 TEL0955-20-4105					漬もん屋 鉢瓶 改修工事															
					一級建築士 第246672号 岩谷康弘 FAX0955-23-8687																				
															図 面 リ ス ト					A-000					



S=1/8000

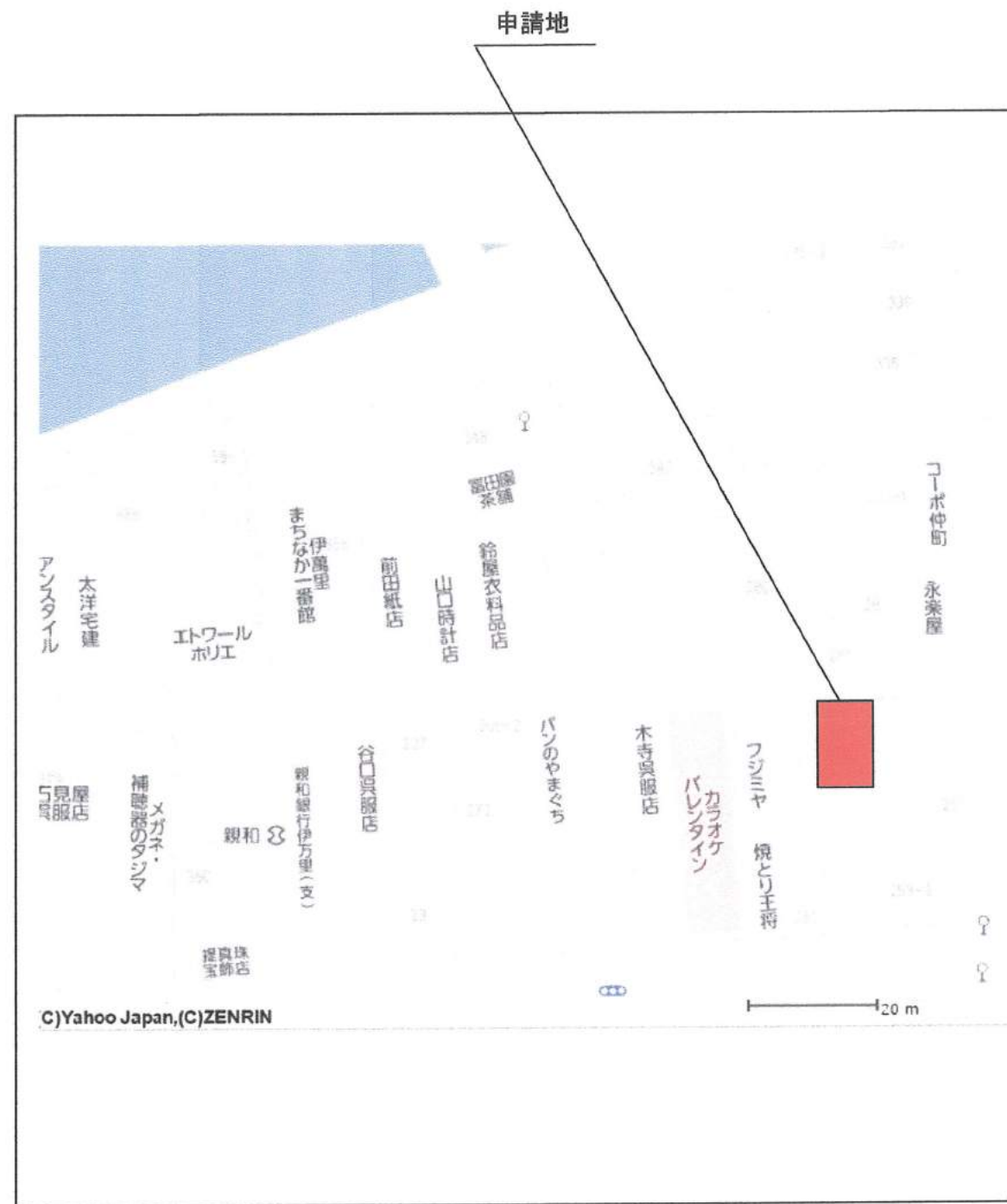

S=1/1000

MEI設計 有限会社 一級建築士事務所				
佐賀県知事 登録 第は-987号 TEL0955-20-4105	漬もん屋 鉢瓶 改修工事	案内図	S=1/8000 S=1/1000	A-001
一級建築士 第246672号 岩谷康弘 FAX0955-23-8687				

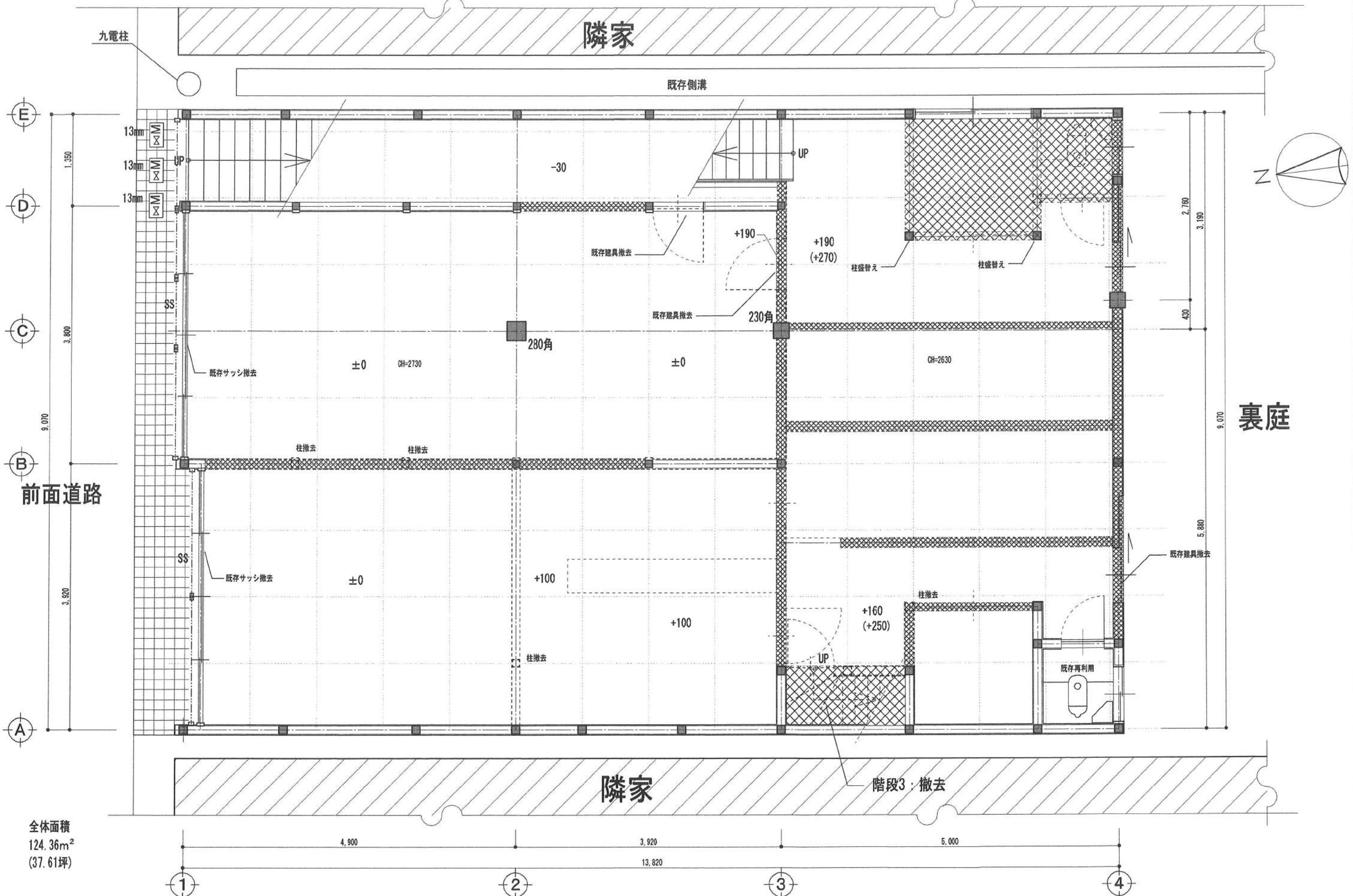

全体面積
124.36m²
(37.61坪)

- 仕上、下地共撤去処分部分を示す
- 仕上げノミ剥ぎ取り部分を示す

MEI設計 有限会社 一級建築士事務所
 佐賀県伊万里市大川内町岩谷
 TEL 0954-45-0738 FAX 0954-45-0739 代表 馬場広明
 佐賀県知事登録 第14-987号 一級建築士 第246672号 岩谷康弘

title **漬もん屋 鉢瓶 改修工事**
 図面名称 **1階現況平面・解体撤去図**

date H28・12
 scale 1/50
 A - 03

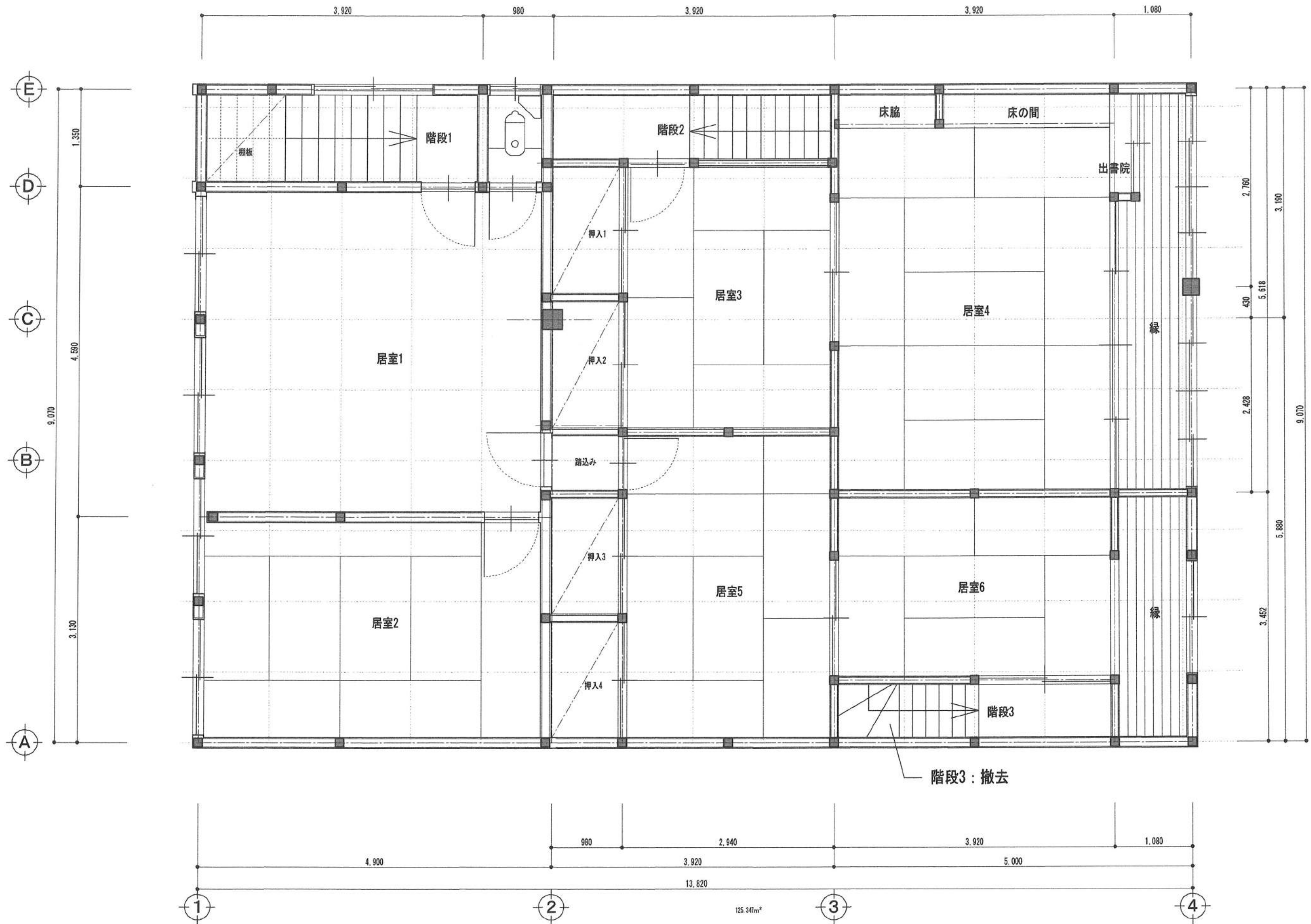

MEI 設計 有限会社 一級建築士事務所
 佐賀県伊万里市大川内町岩谷 代表 馬場広明
 TEL 0954-45-0738 FAX 0954-45-0739
 佐賀県知事登録 第12-987号 一級建築士 第246672号 岩谷康弘

title 漬もん屋 鉢瓶 改修工事

図面名称 2階現況 平面図

date H28.12 scale 1/50

A - 04

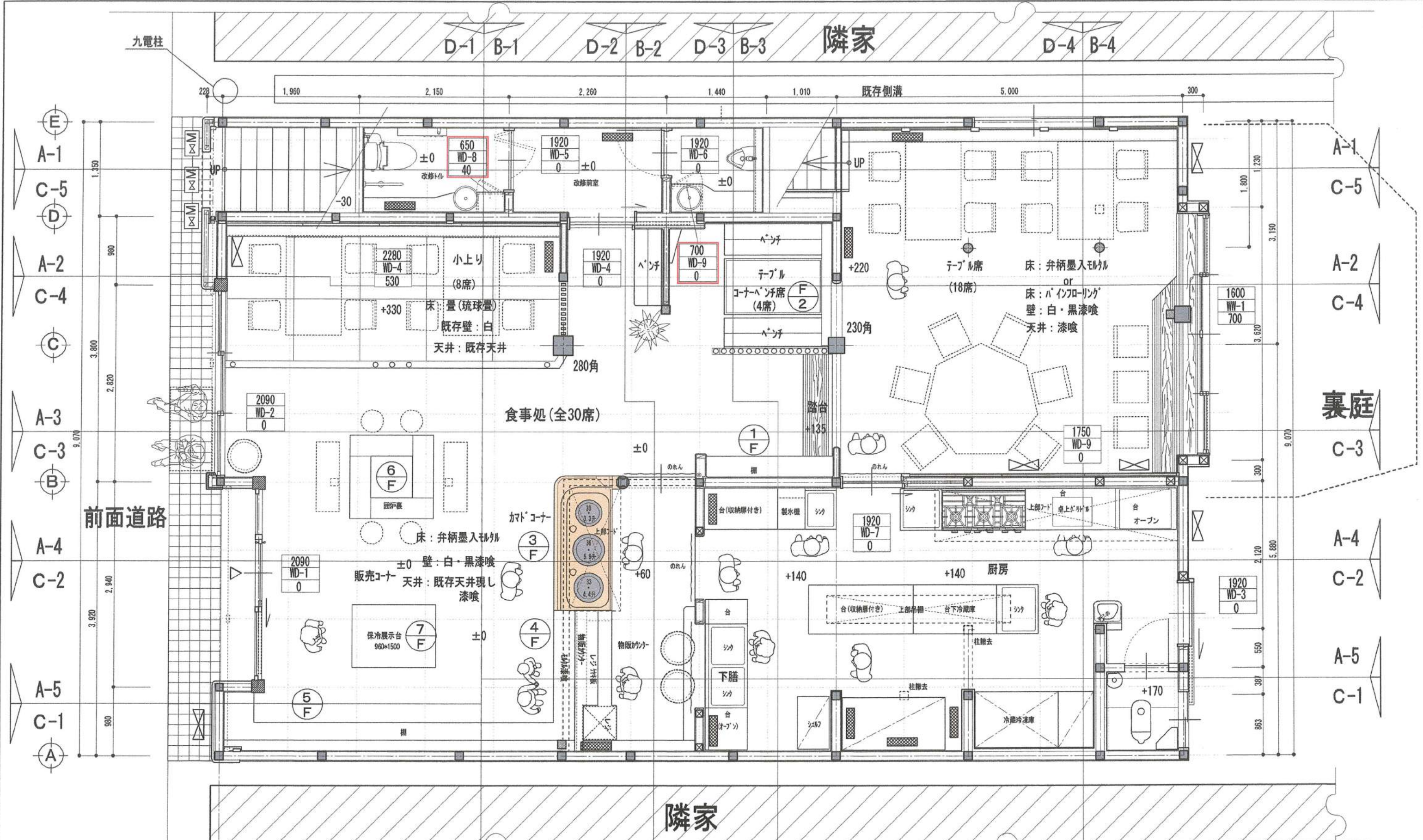

計画面積
119.32m²
(36.09坪)

凡例

	構造用合板(7)12片面打ちを示す	2.5倍
	筋違 米松105×45 一方掛を示す	2.0倍
	筋違 米松105×45 たすき掛を示す	4.0倍

MEI 設計 有限会社 一級建築士事務所
 佐賀県伊万里市大川内町岩谷
 TEL 0954-45-9738 FAX 0954-45-0739
 代表 馬場広明
 佐賀県知事登録 第1497号 一級建築士 第246672号 岩谷康弘

Title 漬もん屋 鉢瓶 改修工事
 図面名称 計画平面図
 date H28.12
 1/50
 A-05

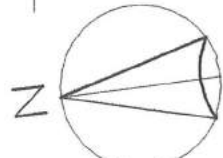



裏庭

全体面積
124.36m²
(37.61坪)

凡例

番号	下地	仕上	備考
①	---	現況根太・床板現しのまま	内部:OSW 外部:杉
②	野縁	杉(7)12 小節 本実V目地張り	内部:OSW
③	野縁 PB(7)9.5	漆喰塗り	押縁:杉24*30 OSW
④	野縁 PB(7)9.5	珪藻土塗り	
⑤	野縁	シボ'ト'張り	押縁:杉15*18 OSW
⑥	野縁	フッ合板(7)4	無塗装
⑦	野縁	化粧PB(7)9.5 (シ'フト)	
⑧	野縁	ケイ合板(7)6 AGP	押縁:杉15*12@910 AGP

MEI設計 有限会社 一級建築士事務所
 佐賀県伊万里市大川内町岩谷
 TEL 0954-45-0738 FAX 0954-45-0739
 代表 馬場広明
 佐賀県知事登録 第12-987号 一級建築士 第246972号 岩谷康弘

title 漬もん屋 鉢瓶 改修工事
 図面名称 1階天井伏せ図
 date H28.12
 1/50
 A - 07

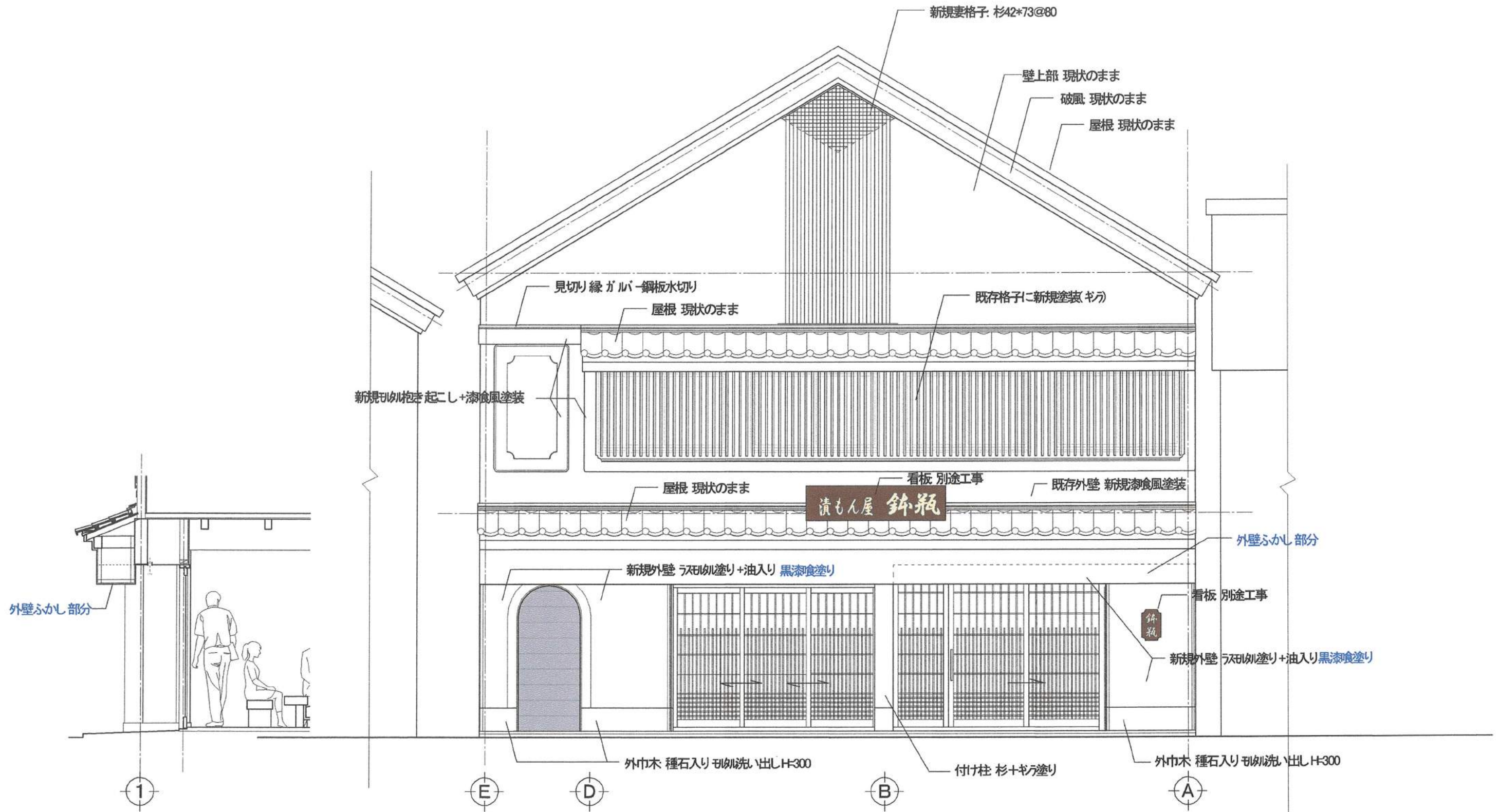

MEI 設計 有限会社 一級建築士事務所
 佐賀県伊万里市大川内町岩谷 代表 馬場広明
 TEL 0954-45-0738 FAX 0954-45-0739
 佐賀県知事登録 第12-987号 一級建築士 第246672号 岩谷康弘

title 漬もん屋 鉢瓶 改修工事

図面名称 北側 立面図

date H28.12 1/50 A - 07'

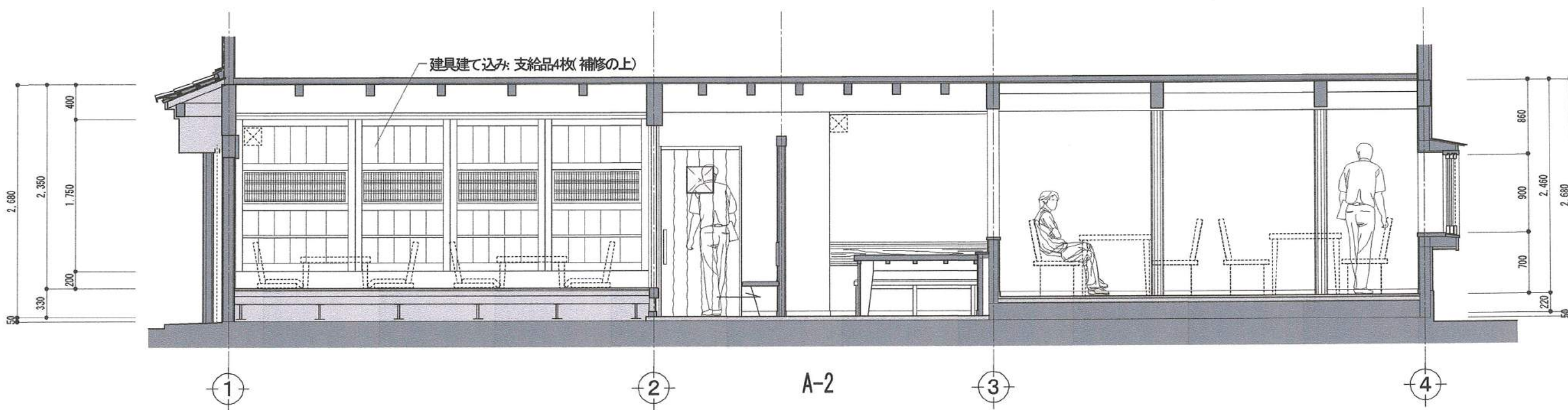
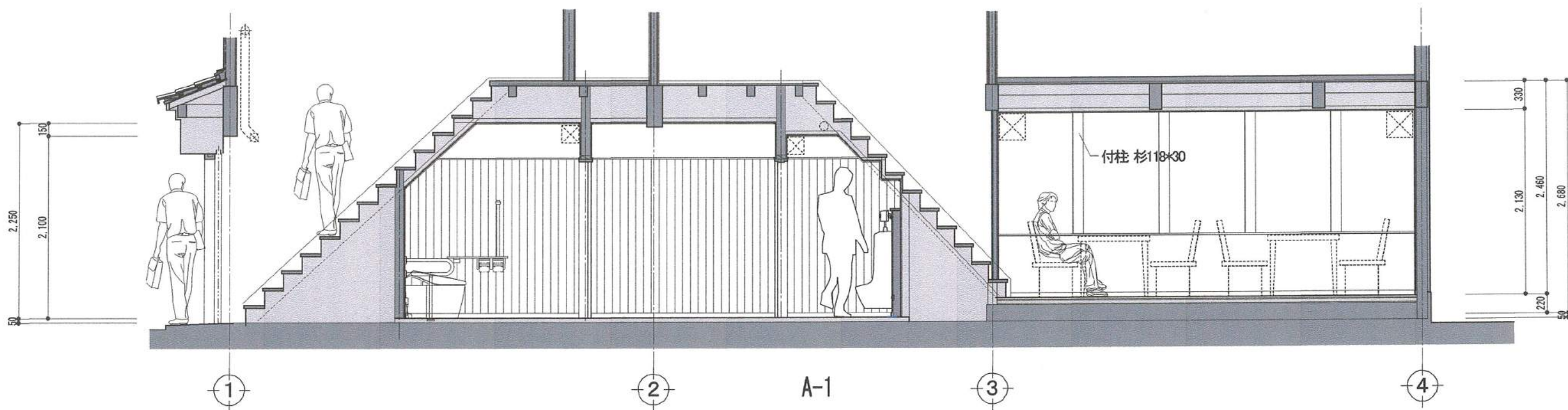

MEI 設計 有限会社 一級建築士事務所

佐賀県伊万里市大川内町岩谷 TEL 0954-45-0738 FAX 0954-45-0739 代表 馬場広明

佐賀県知事登録 第14-907号 一級建築士 第246672号 岩谷康弘

title 漬もん屋 鉢瓶 改修工事

図面名称 計画展開図-1

date H28.12

scale 1/50

A - 08

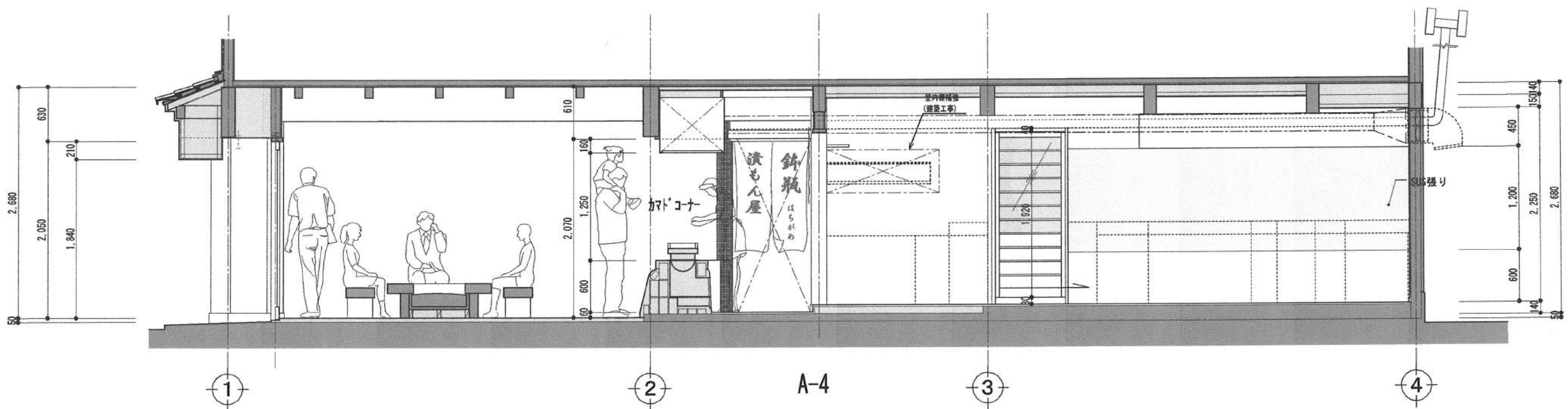
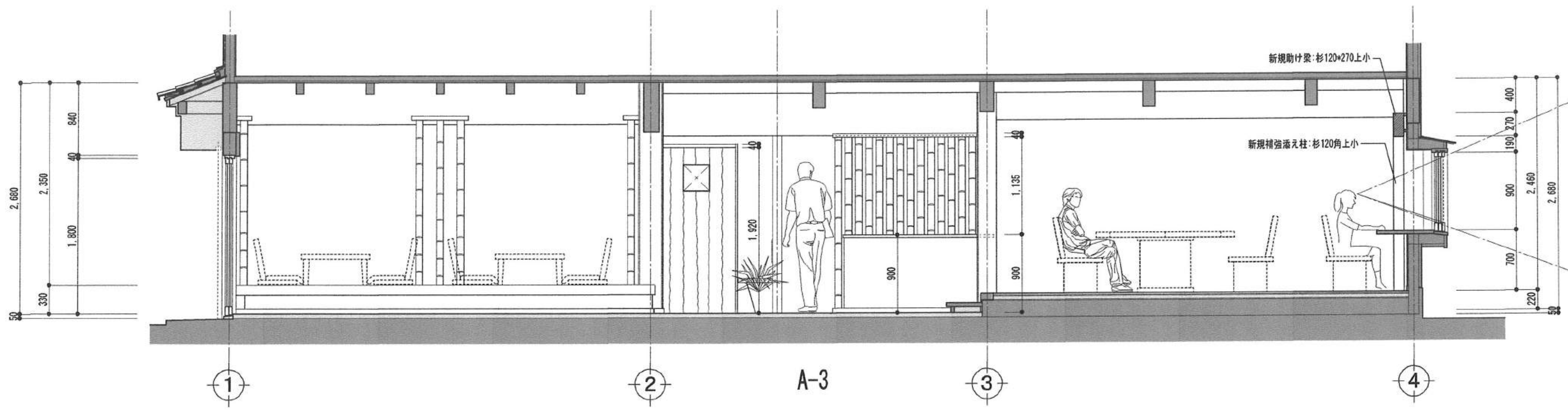

MEI設計 有限会社 一級建築士事務所
 佐賀県伊万里市大川内町岩谷 代表 馬場広明
 TEL 0954-45-0738 FAX 0954-45-0739
 佐賀県知事登録 第14-987号 一級建築士 第246672号 岩谷康弘

title 漬もん屋 鉢瓶 改修工事

図面名称 計画展開図-2
 date H28・12 sc 1/50

A - 09

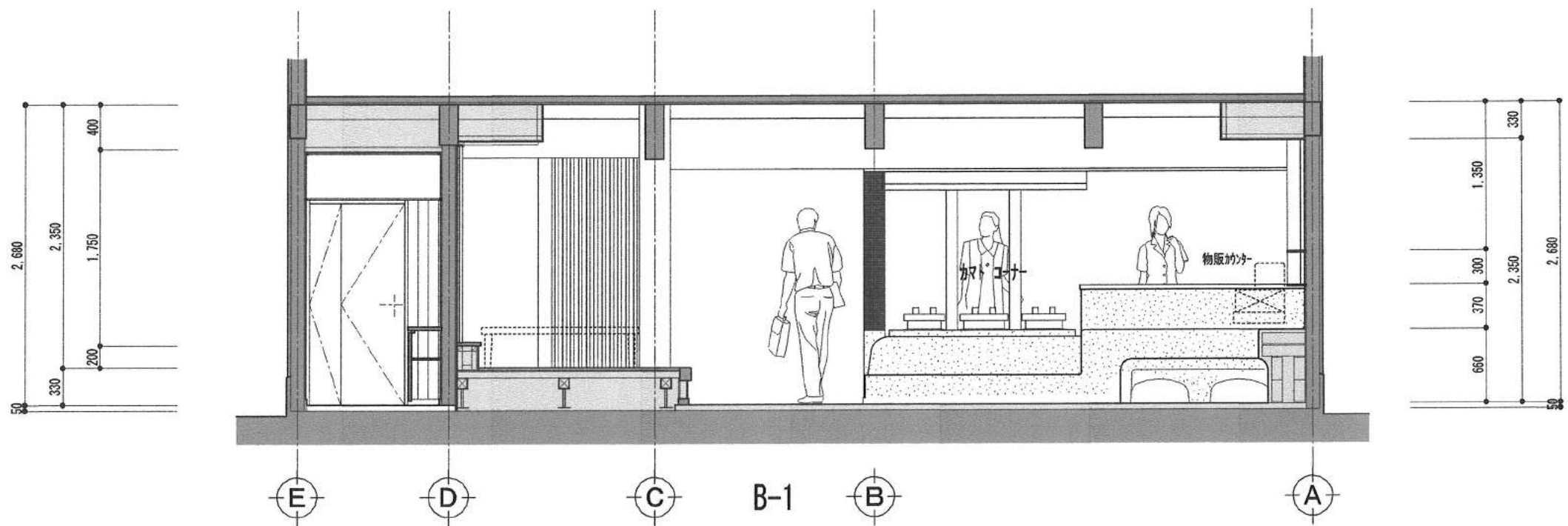
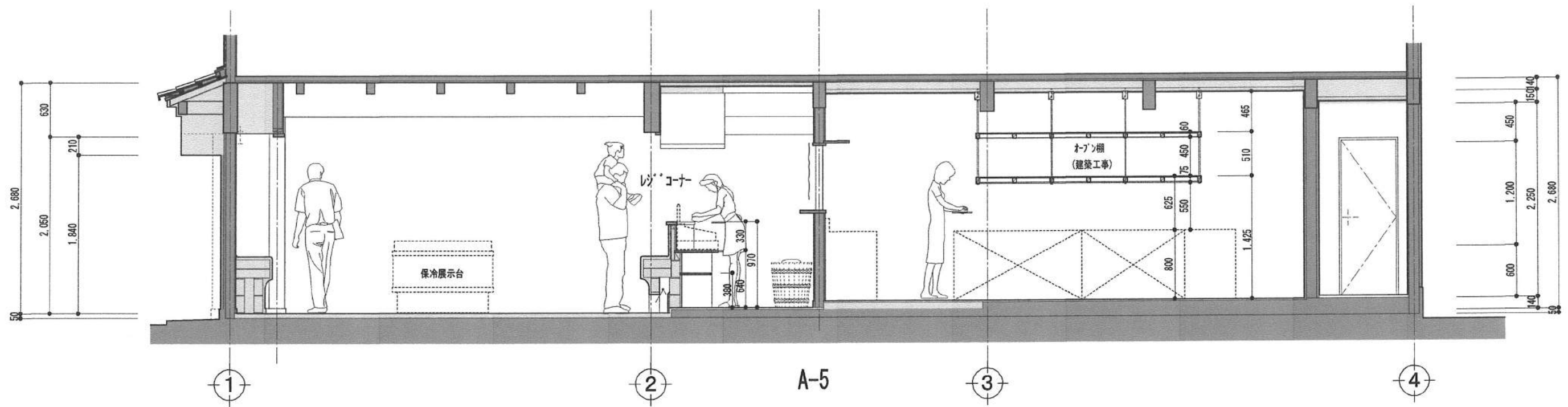

MEI 設計 有限会社 一級建築士事務所
 佐賀県伊万里市大川内町岩谷 TEL 0954-45-0738 FAX 0954-45-0739
 佐賀県知事登録 第14-987号 一級建築士 第246672号 岩谷康弘

title 漬もん屋 鉢瓶 改修工事
 図面名称 計画展開図-3

date H28・12 scale 1/50 sheet A - 10

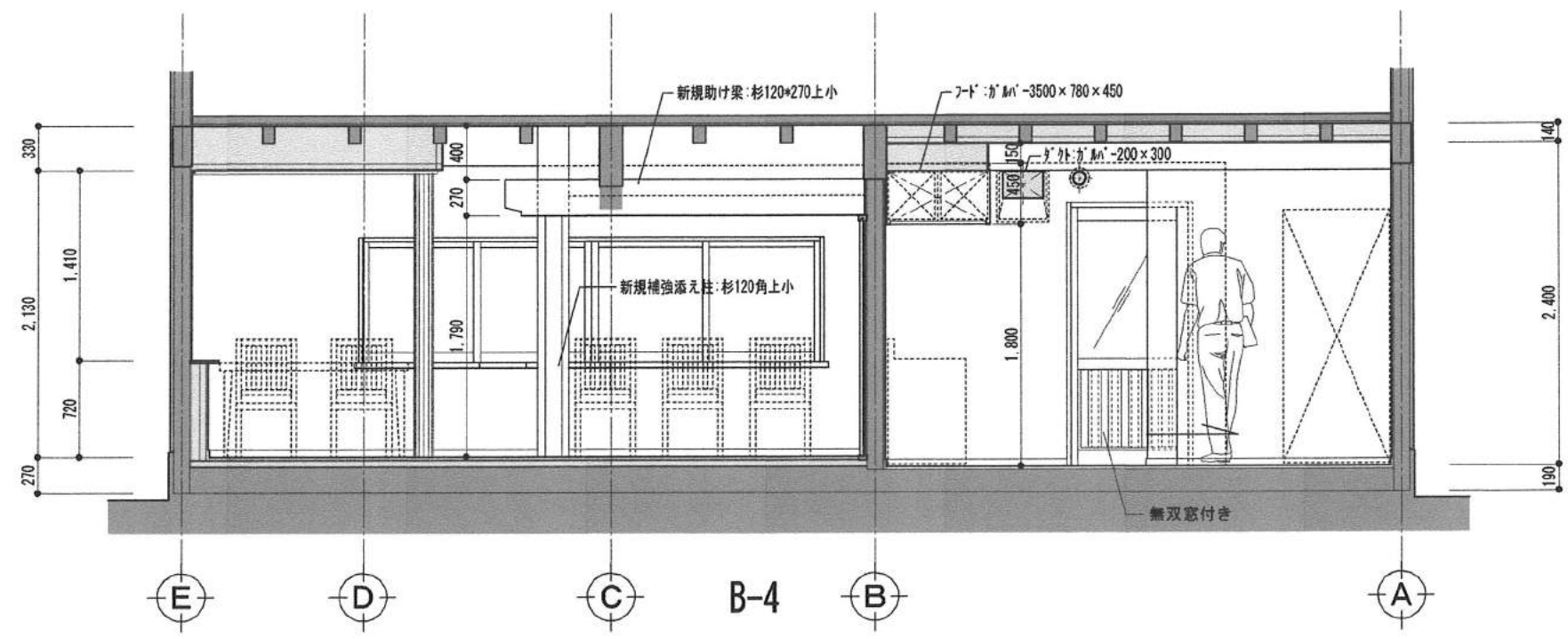
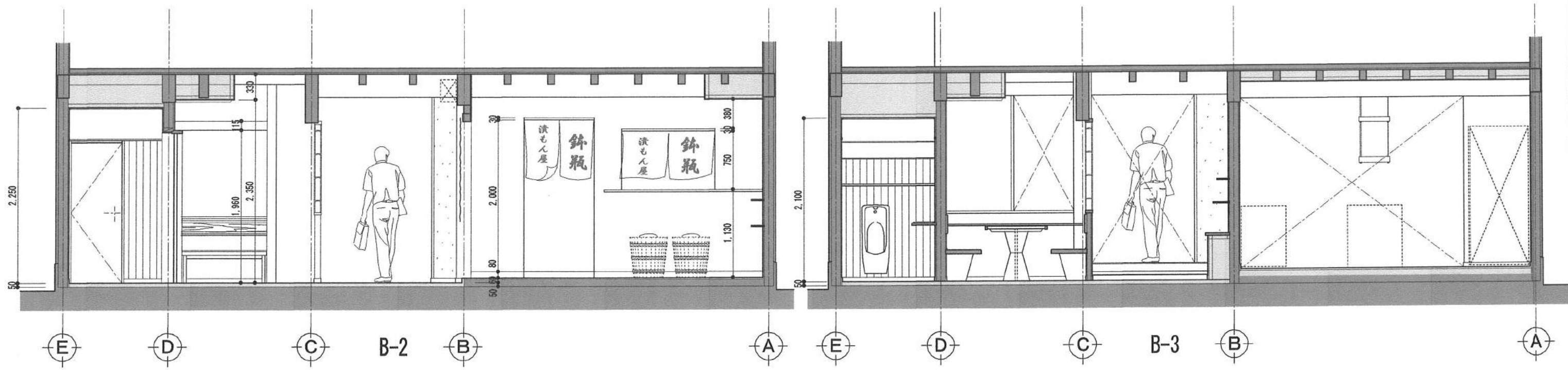

MEI 設計 有限会社 一級建築士事務所
 佐賀県伊万里市大川内町岩谷 代表 馬場広明
 TEL 0954-45-0738 FAX 0954-45-0739
 佐賀県知事登録 第14-987号 一級建築士 第246672号 岩谷康弘

title 漬もん屋 鉢瓶 改修工事
 図面名称 計画展開図-4
 date H28・12
 scale 1/50
 A - 11

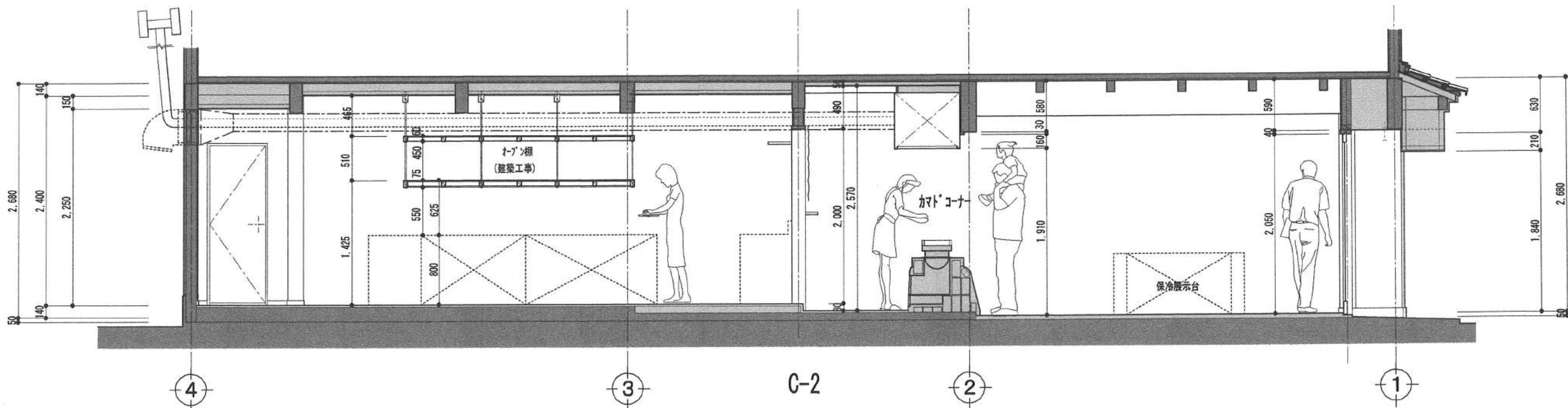
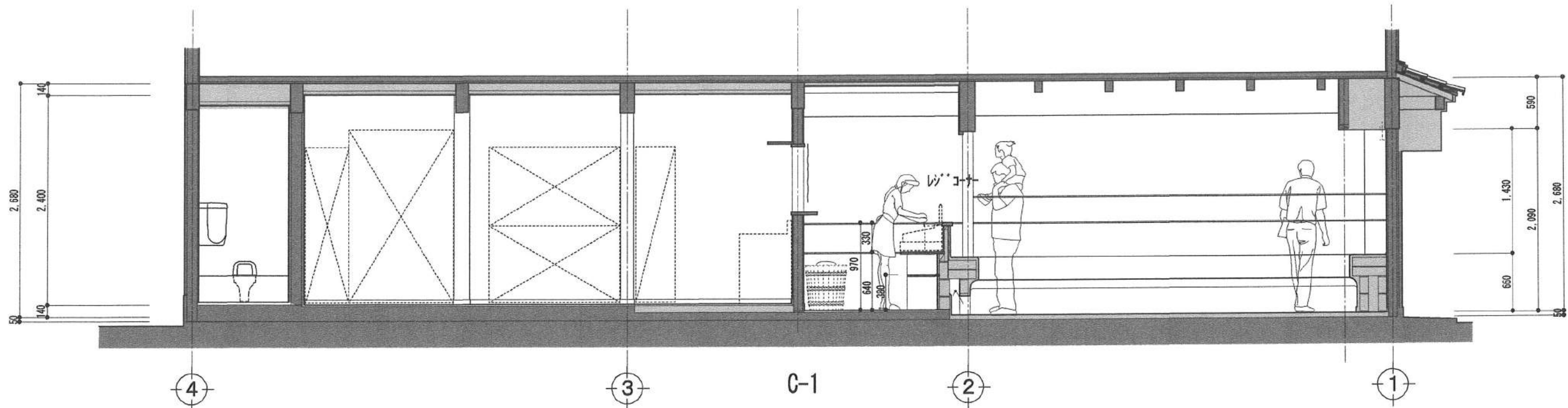

MEI 設計 有限会社 一級建築士事務所
 佐賀県伊万里市大川内町岩谷 TEL 0954-45-0738 FAX 0954-45-0739 代表 馬場広明
 佐賀県知事登録 第12-987号 一級建築士 第246672号 岩谷康弘

title 漬もん屋 鉢瓶 改修工事
 図面名称 計画展開図-5

date H28・12 sc 1/50 A - 12

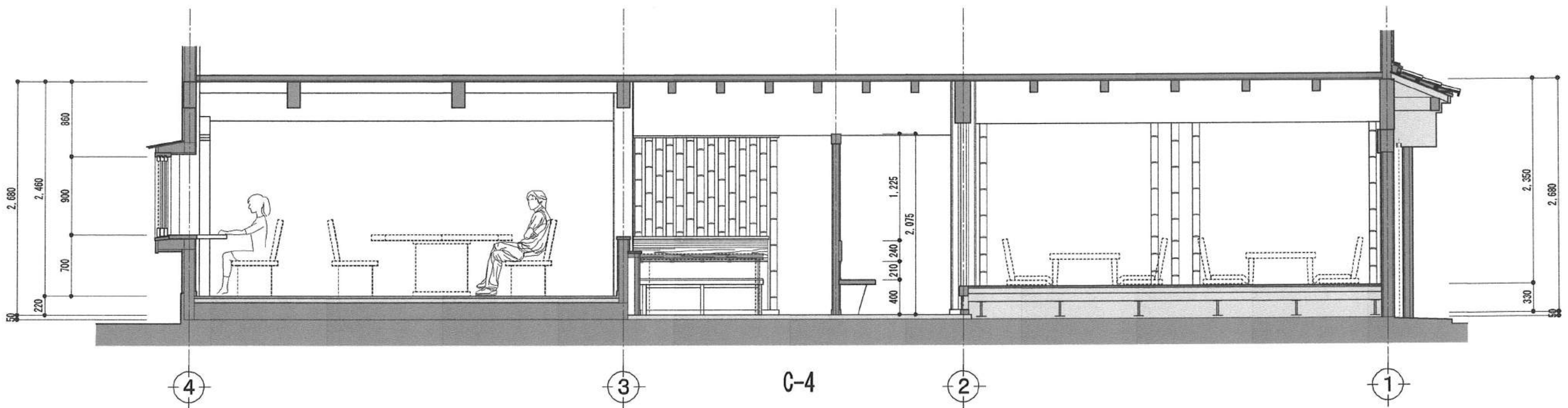
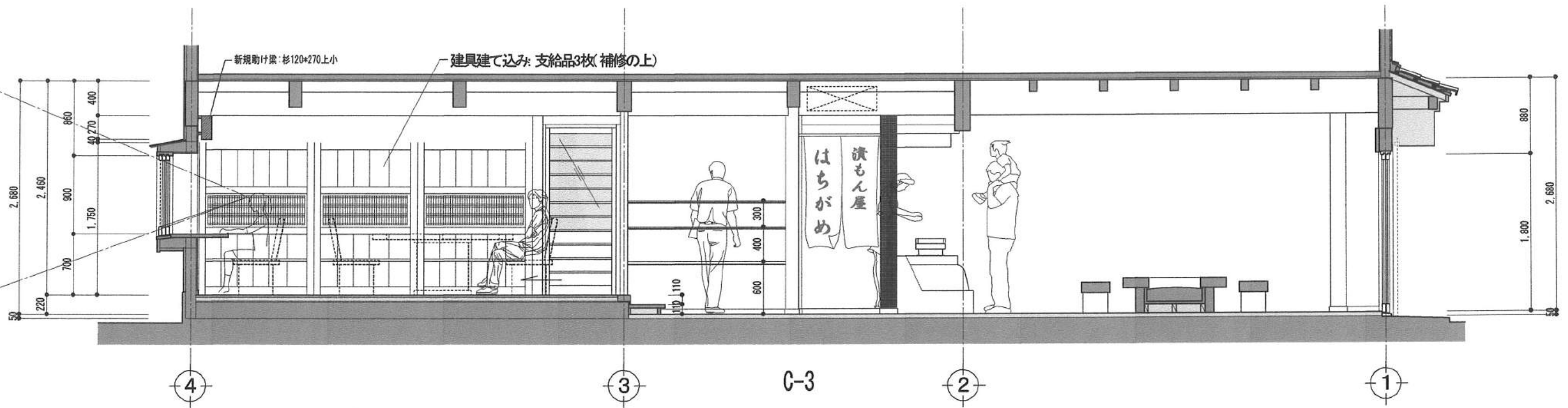

MEI 設計 有限会社 一級建築士事務所

佐賀県伊万里市大川内町岩谷 代表 馬場広明
TEL 0954-45-0738 FAX 0954-45-0739

佐賀県知事登録 第12-987号 一級建築士 第246672号 岩谷康弘

title 漬もん屋 鉢瓶 改修工事

図面名称 計画展開図-6

date H28・12

scale 1/50

A - 13

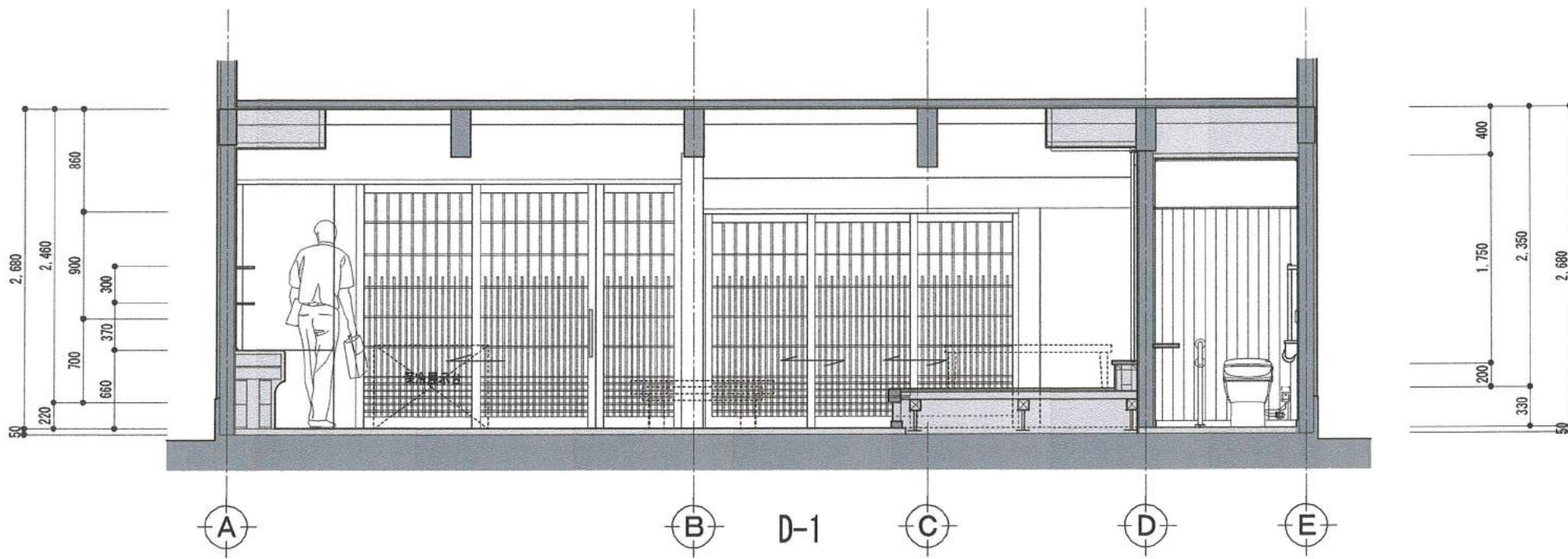
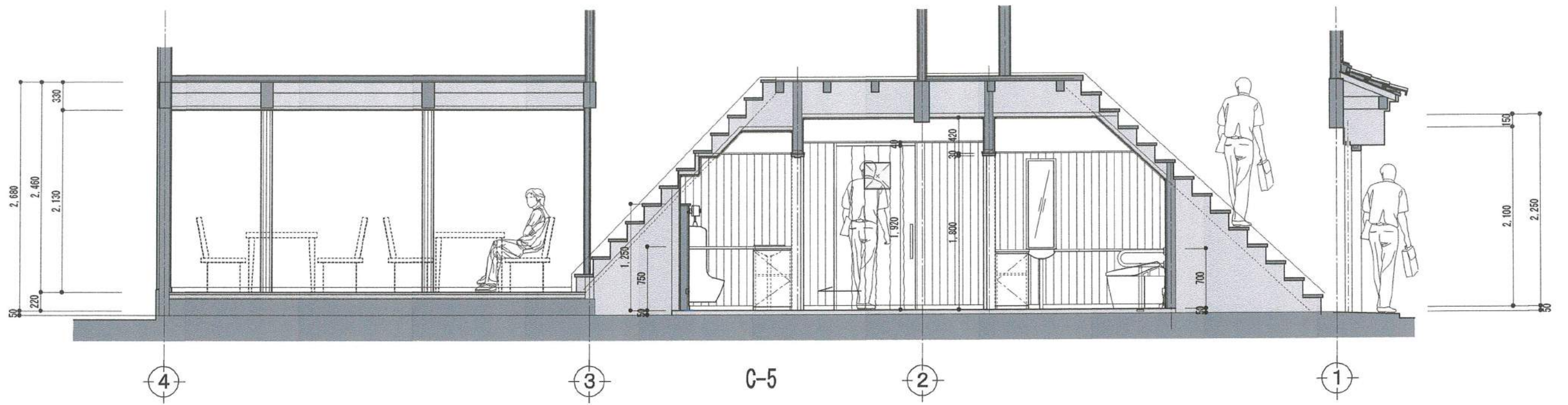

MEI 設計 有限会社 一級建築士事務所

佐賀県伊万里市大川内町岩谷 TEL 0954-45-0738 FAX 0954-45-0739 代表 馬場広明
佐賀県知事登録 第12-987号 一級建築士 第246672号 岩谷康弘

title 漬もん屋 鉢瓶 改修工事

図面名称 計画展開図-7

date H28・12

scale 1/50

sheet A - 14

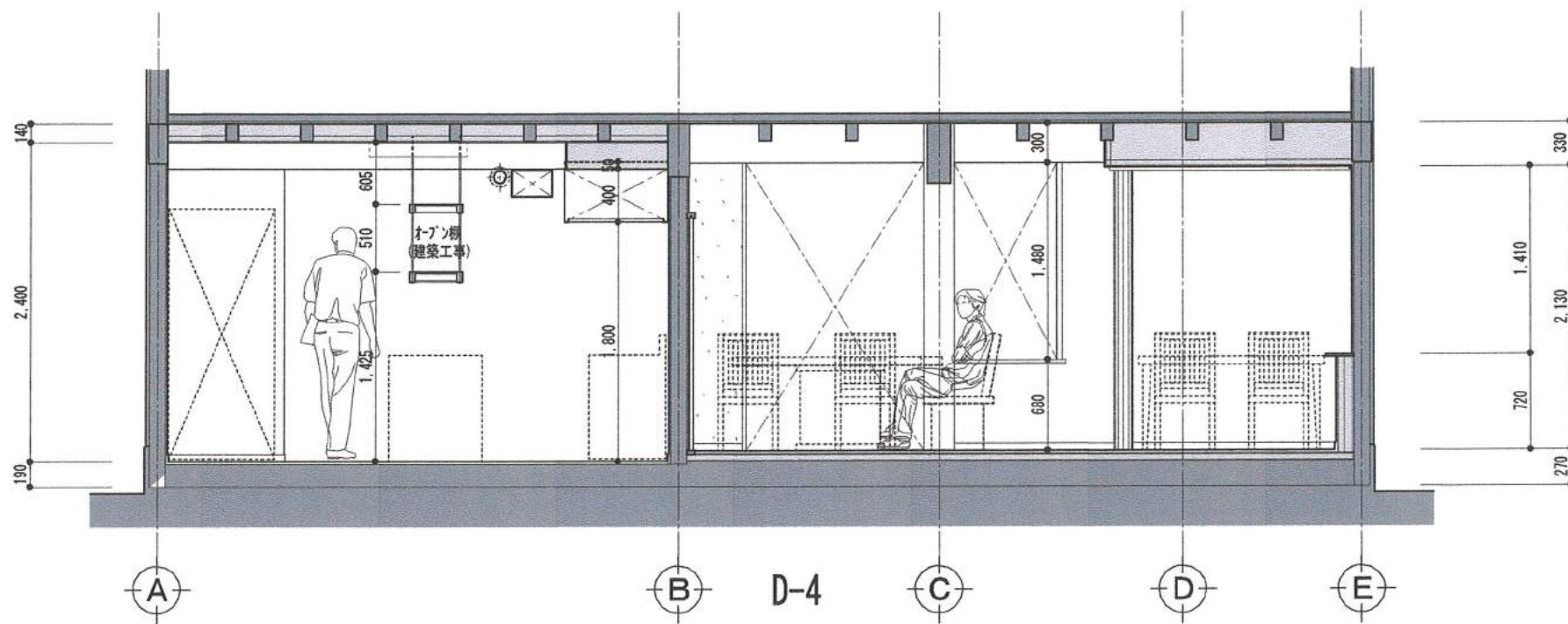
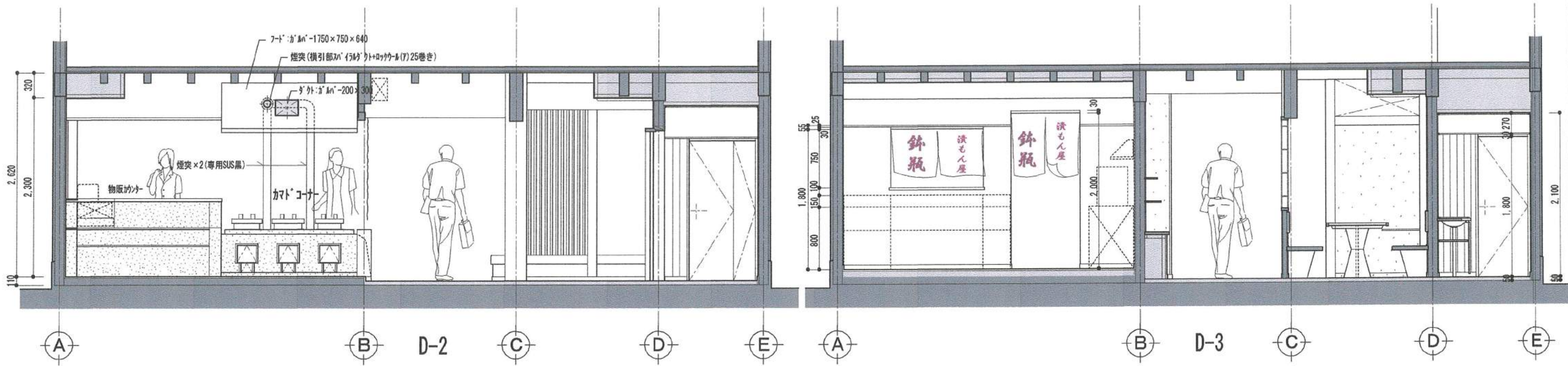

MEI 設計 有限会社 一級建築士事務所

佐賀県伊万里市大川内町岩谷 代表 馬場広明
 TEL 0954-45-0738 FAX 0954-45-0739
 佐賀県知事登録 第12-987号 一級建築士 第246672号 岩谷康弘

title 漬もん屋 鉢瓶 改修工事

図面名称 計画展開図-8

date H28・12

sheet 1/50

A - 15

記号	数量	①WD 販売コーナー	②WD 販売コーナー	③WD 厨房	④WD 改修前室	⑤WD 改修トイレ男女
姿図						
名称		袖付片引き木製格子戸	木製3枚引き違い格子戸	木製片引き框戸(無双窓付き)	木製片引きフラッシュ戸	木製片折れ、開きフラッシュ戸
建具	見込・寸法	2730*2050*40	2630*1800*40	880*1920*36	960*1920*36	870*1800*36
	材質・仕上	杉 OSW	・同 左	杉 OSW	米杉 OSW	・同 左
枠	見込・寸法	鴨居: 127*40	・同 左	型板ガラス 4 たて枠: 42*100.50 鴨居: 40*100 鴨居: 60*100	鴨居: 40*100	型板ガラス(ア)2 3方枠: 37*138
	材質・仕上	鴨居: 杉 OSW 敷居: 墨・種石入り洗出し(ｽﾌﾟﾝｼﾞ拭き取り)	・同 左	杉 OSW 敷居: 墨・種石入り洗出し(ｽﾌﾟﾝｼﾞ拭き取り)	杉 OSW 敷居: 墨・種石入り洗出し(ｽﾌﾟﾝｼﾞ拭き取り)	杉 OSW 敷居: 墨入りモﾙﾄﾙ
金物	蝶番	---	---	---	---	専用丁番(ﾌﾞﾛﾝｽﾞ色) 3枚
	取手	木製ﾊﾝﾄﾞﾙ H400	仙徳 長角引き手 大	仙徳 長角引き手 大	木製ﾊﾝﾄﾞﾙ H300	ｽﾃﾝﾚｽﾊﾞｰﾊﾝﾄﾞﾙ(ﾌﾞﾛﾝｽﾞ色)
	錠前	堀込ｷﾞﾀﾞﾝｷﾞ	・同 左	錠錠 内ｷﾞﾀﾞﾝｷﾞ、開金	---	表示錠(非常開錠付)
	雑金物	脚付甲丸ﾚｰﾙ	・同 左	脚付甲丸ﾚｰﾙ	脚付 M型ﾌﾗｯｼﾞｰﾙ	戸当たり
備考	・召し合せ、下端: モヘア		・同 左	・同 左	・ｸﾞﾗｽｷｰﾙ充填 ・召し合せ、下端: モヘア	

記号	数量	⑥WD 改修トイレ男	⑦WD 厨房～テーブル席	⑧WD 厨房～テーブル席	⑨WD 厨房～テーブル席	⑩WW テーブル席
姿図						
名称		木製片開きフラッシュ戸	木製片引き舞良戸	木製片開きフラッシュ戸	木製片開きフラッシュ戸	木製4枚引き違い窓
建具	見込・寸法	650*1800*36	850*1920*36	400*600*20	455*650*20	3400*900*36
	材質・仕上	米杉 OSW	杉 OSW	米松突き板合板	・同 左	杉 OSW
枠	見込・寸法	3方枠: 30*138	摺りガラス 3 たて枠: 42*100.50 鴨居: 40*100 鴨居: 60*100	2方枠: 25*30	・同 左	透明ガラス 3 たて枠: 30*1750 鴨居: 40*175 敷居: 30*115 + ｶｯﾄ-天板
	材質・仕上	杉 OSW	杉 OSW 敷居: 墨・種石入り洗出し(ｽﾌﾟﾝｼﾞ拭き取り)	杉 OSW 敷居: -	・同 左	杉 OSW ｶｯﾄ-天板: 杉(ｱ)45 2枚継ぎ うずくり
金物	蝶番	ｽﾃﾝﾚｽ丁番(ﾌﾞﾛﾝｽﾞ色) 2枚	---	ｽﾗｲﾄﾞ丁番 2枚	・同 左	---
	取手	ｽﾃﾝﾚｽﾊﾞｰﾊﾝﾄﾞﾙ(ﾌﾞﾛﾝｽﾞ色)	仙徳 長角引き手 大	- (上部掘り込み)	・同 左	仙徳 長角引き手 中
	錠前	表示錠(非常開錠付)	錠錠 内ｷﾞﾀﾞﾝｷﾞ、開金	---	---	ｸﾞﾚﾝﾄ、開金
	雑金物	戸当たり	脚付甲丸ﾚｰﾙ	脚付甲丸ﾚｰﾙ	ローｷﾞｯﾁ	・同 左
備考	・ｸﾞﾗｽｷｰﾙ充填 ・召し合せ、下端: モヘア		・召し合せ、下端: モヘア	・欄板: ｼﾞﾝｺﾞ合板(ｱ)12	・同 左	・召し合せ、下端: モヘア ・欄戸 見込み: 30 ・敷居、鴨居水切りｶﾞﾙﾊﾞｰ鋼板

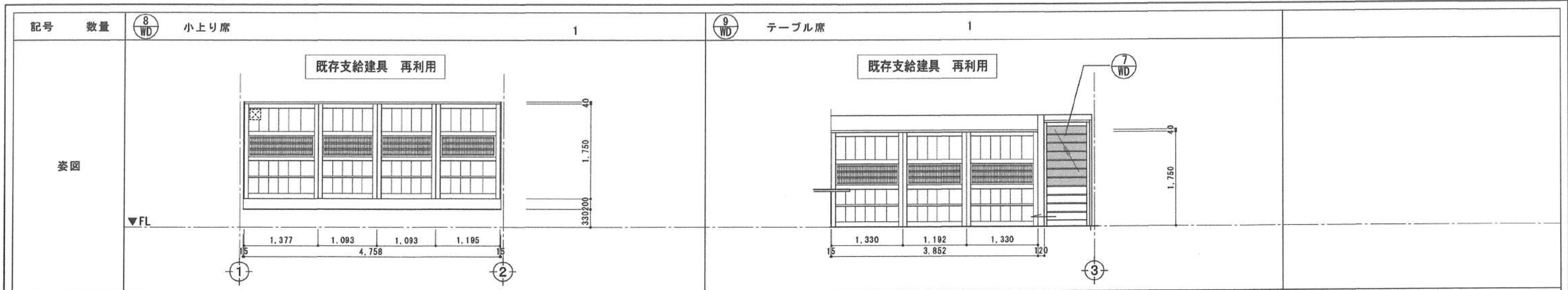

名称	木製4枚板戸 (ケントン式) 既存支給建具 再利用	木製3枚板戸 (ケントン式) 既存支給建具 再利用
建具	見込・寸法	4758*1750*30
	材質・仕上	既存支給品補修 (漆塗り剥離の上かぶせ塗り)
枠	見込・寸法	鴨居・敷居: 50*40 行枠: 30*50
	材質・仕上	鴨居: 杉 OSW 敷居: 桧 OSW
金物	蝶番	
	取手	既存のまま
	錠前	
	雑金物	甲丸レール
備考		

記号	数量		
姿図			
名称			
建具	見込・寸法		
	材質・仕上		
枠	見込・寸法		
	材質・仕上		
金物	蝶番		
	取手		
	錠前		
	雑金物		
備考			

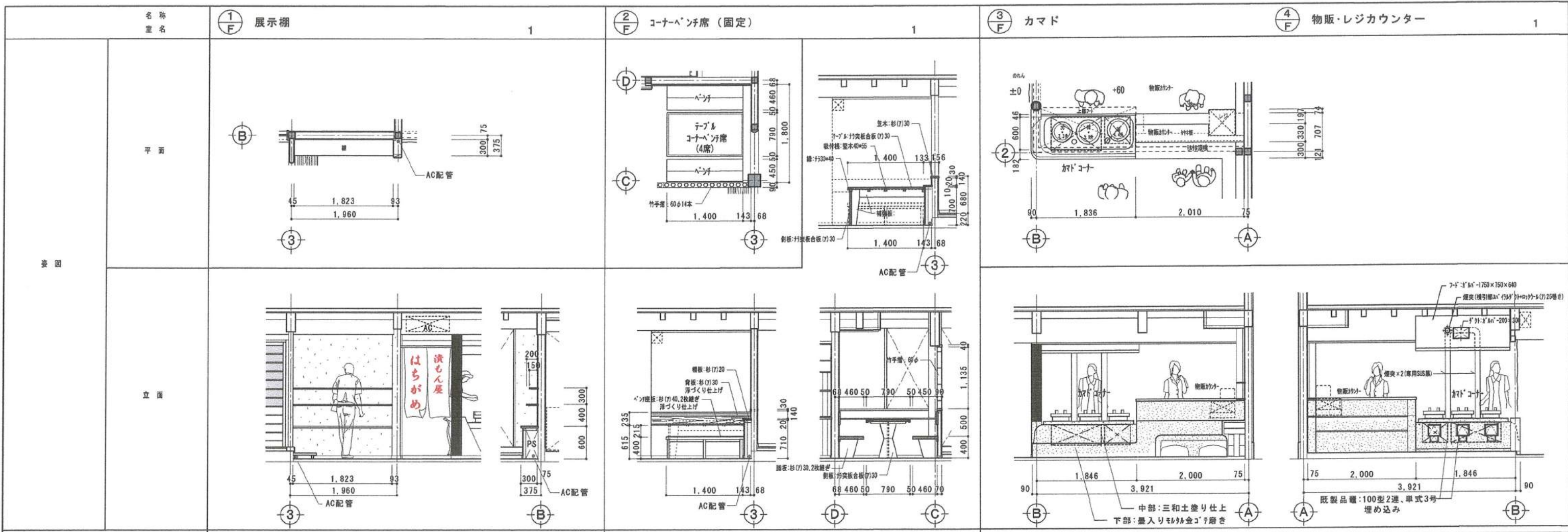

W x D x H		1823*300*30+400*300	1800*1400*700	1936*750*660 (既製品に塗りつける)	2010*828*1000
仕上げ	天板	杉(7)30 浮づくり仕上げ	テーブル天板: 杉突板合板(7)30 縁: 杉30*40	上部: 種石入りモルタル磨き(人研ぎ ヲウゲ-磨き) 下部: 墨入りモルタル磨き	天板: ケヤキ(7)40 着色UCL 面台他: 墨入りモルタル磨き
	扉	---	---	---	---
	引出し	---	---	---	---
	内張り	---	---	---	---
	欄板	杉(7)20 浮づくり仕上げ	同 左	鉄厚(既製品)	杉板(7)20
	ガラス	---	---	---	---
金物	丁番	---	---	---	---
	取手	---	---	---	---
	ダボ	---	---	---	---
	座金	---	---	---	---
	その他	---	---	既製品: 100型2連、単式3号 煙突×2(専用SUS黒)+外部用共	既製品: 100型2連、単式3号 煙突×2(専用SUS黒)+外部用共
	備考	---	---	既製品: かまど、羽釜の問合せ 株式会社インライトライフ 住機本部 〒926-0173 石川県七尾市石崎町ヨ部1番地 TEL. 0767-62-3362	---

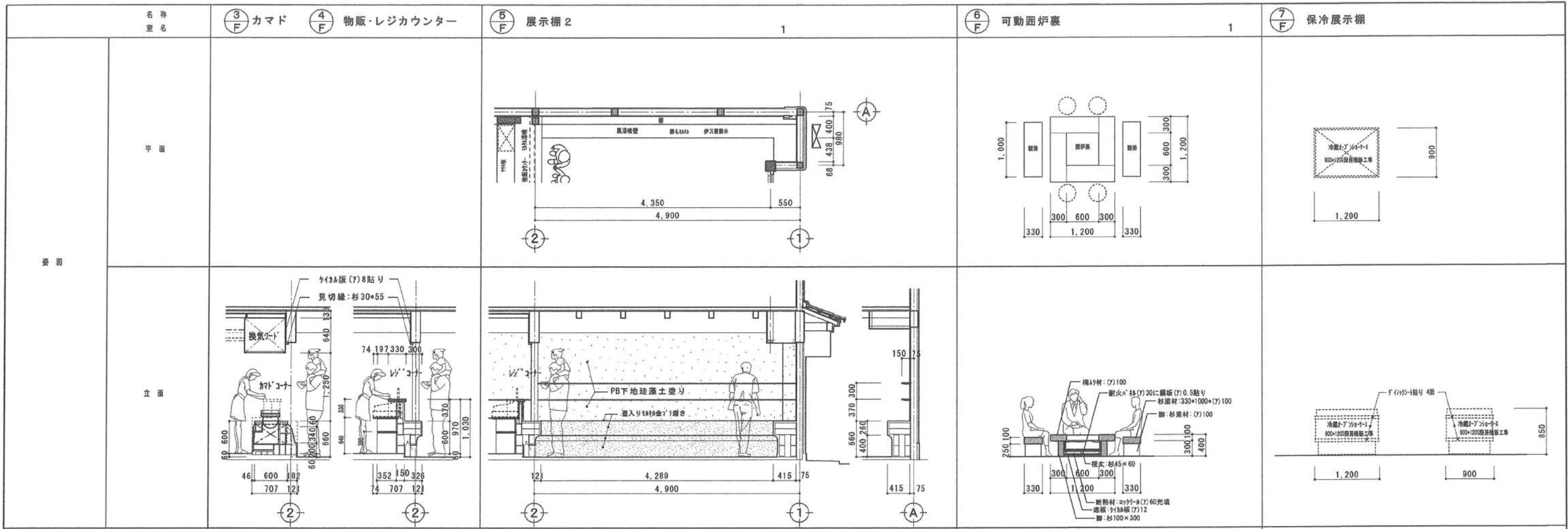

W x D x H		1936*750*660	2010*828*1000	2606*450*600+400+400	1200*1200*400 腰掛: 1000 x 330 x 350	1200*900*850
仕上	天板	天板:ケヤキ(7)40 着色UCL 面台他:墨入りモルタル金ゴテ磨き		面台他:墨入りモルタル金ゴテ磨き	天板:ケヤキ(7)30 着色UCL	
	扉	---		---	---	---
	引出し	---		---	---	---
	内張り	---		---	耐火n' 鉄(7)30に銅板(7)0.5貼り	---
	扉板	杉板(7)20		杉(7)20 浮づくり仕上げ	---	---
	ガラス	---		---	---	---
金物	丁番	---		---	---	---
	取手	---		---	---	---
	ダボ	---		---	---	---
	施錠	---		---	---	---
	その他	---		棚板補強金物(隠し)	---	---
		---		---	---	---
備考	※大工、左官、板金工事		※大工、左官工事		断熱材:ロックウール(7)60充填 ※大工工事、板金工事	※内装(加)工事

■給排水設備工事仕様及び特記仕様

I. 共通仕様 ・公共建築工事標準仕様設備工事編（大臣官房営繕部監修）仕様とす	2. 屋内外給水設備工事 ・給水の引込みは既存水道メーター13mm/φ利用。 ・配管の継手、防露工事は特に注意を払い確実に行う。水圧、通水試験は確実に行う事
II. 工事種目 1. 衛生器具設備工事 2. 屋内外給水設備工事 3. 給湯設備工事 4. 屋内外排水設備工事 5. ガス設備工事	3. 給湯設備工事 ・配管の継手、保温工事は特に注意を払い確実に行う 4. 屋内外排水設備工事 ・既存配管で利用可能なものはできるだけ利用する
III. 特記仕様 1. 衛生器具設備工事 ・厨房への給排水配管工事、繋ぎ込みは本工事 ・厨房内の厨房機器は別途工事	5. ガス工事 ・都市ガス利用。機器及び設置工事、建物、敷地内配管工事は本工事。

■空調設備機器 ※エアコン8kw以上は3相200Vとする

図記号	仕様	冷房能力	電源	容量	設置場所	数量	備考
新規 AC-1	てんかせ1方向型 パッケージエアコン 化粧パネル+リモコン:ワイヤレス×1	56形 ブロック架台共	5.6kw	三相200	1.63kw	テーブル席	1 ダ'イケンEco-ZEASシリーズ セットSZRK56BAT同等品 内FHNP56DC 外RZRP56BAT
新規 AC-2 AC-2-1,2-2	マルチ型屋外ユニット(同時使用) てんかせ1方向型+壁掛型 化粧パネル+リモコン:ワイヤレス×1	80形 ブロック架台共	8.0kw	三相200	2.06kw	小上り席、販売コーナー	1 ダ'イケンEco-ZEASシリーズ 内 FHKP40DC+FAP40DC 外 RZRP80BAT
新規 AC-3	てんかせ1方向型 パッケージエアコン 化粧パネル+リモコン:ワイヤレス×1	50形 ブロック架台共	5.0kw	三相200	1.37kw	販売コーナー	1 ダ'イケンEco-ZEASシリーズ セットSZRK50BAT同等品 内FHNP50DC 外RZRP50BAT
新規 AC-4	天吊型 パッケージエアコン ワイヤードリモコン	63形 ブロック架台共	6.3kw	三相200	1.63kw	厨房	1 ダ'イケンEco-ZEASシリーズ セットSZRH63BAT同等品 配管共本工事

■換気設備機器

図記号	仕様	羽根径	風量	電源	容量	設置場所	数量	備考
壁換気扇 V-1	壁扇 電気式シャッター 鋼板製フード本工事	羽根径200	0Pa=360	単相100		テーブル席	2	三菱電機 EX-20EX6
パイプファン V-2	壁扇 風圧式シャッター付フード ダクト・SUSパイプフード本工事	パイプ100	85 (7.5Pa=72)	単相100		改修トイレ 厨房	2 1	三菱電機 V-08PD7
パイプファン V-3	アルミダクト付壁扇 風圧式シャッター付フード ダクト・SUSパイプフード本工事	ダクト100	95 (20Pa=77)	単相100		小上り席 コーナーベンチ席	1 1	三菱電機 VD-10ZCC4-C同等
壁換気扇 V-4	有圧扇 電気式シャッター ダクト・鋼板フード本工事	300	(30Pa:1250) 強:1700 弱:1000	単相100		厨房	1	三菱電機 EFC-30FSB (ダクト接続:建築工事)
壁換気扇 V-5	有圧扇 電気式シャッター ダクト・鋼板フード本工事	350	(30Pa:2100) 強:2540 弱:1800	単相100		厨房	3	三菱電機 EFC-35FSB
煙突	SUS黒色耐熱塗料塗り(既製品) φ100専用 耐熱排気筒セット(立上り部2本、外部1本共) スパイラルダクト100φ(横引き部)亜鉛鉄板(7)0.5、ロックウール巻き(7)25					厨房:竈(かまど)	1 1	(特)イライトライフ住機部
給気口 K-1	SUSパイプフード防虫網付	100φ 150φ				各階図示各室	3 1	P-130R、-180R同等品 フレッシュリスター付

■その他特記事項

1.給排気ダクト等の設置において外壁貫通部の水勾配、シーリングには特に注意してください。
2.外部見え掛りのAC配管はスリムダクト程度。
3. ガス工事:本工事

■設備凡例

名称	記号	仕様	備考	名称	記号	仕様	備考
新規給水管	----	硬質塩化ビニル管(HVP管)	・水道事業者規定がある場合その規定による	水道メーター		・給水の引込みは既存水道メーター利用	局メーター
新規給湯管	----	架橋ポリエチレン管、ポリブテン管	・同 上				
	----	耐熱硬質塩化ビニル管、	・同 上				
	----	架橋ポリエチレン管、被覆銅管	・同 上				
汚水・雑排水管	=====	地中:VU管、屋内:VP管	・特記部分は図示による				
エア配管	=====	ガス管	・図示による				
汚水樹		塩ビ製 小口径樹(インハート)	・塩ビ製 既製品				
雑排水樹		塩ビ製 小口径樹(インハート)	・同 上 (厨房用防臭樹2ヶ所共)				
雨水樹		コンクリート既製品300~360mm径150程度	・コンクリート蓋共 既製品				
集水樹		コンクリート既製品360mm径150程度	・コンクリート蓋共 既製品				

■衛生器具リスト

番号	室名	品名・機器名	数量	品番	仕様 付属品	電気容量	備考
内部	改修トイレ男女	・洋便器(車椅子対応)	1	・アステオA6タイプ YBC-A10S、DT-356Jセット	クォンソレ付		紙巻器NKF-3WU/LD INAX
		・洗面器横手摺	1	・洗面器横手摺:KF-525AE70、鏡:KF-3610AS、ペーパーホルダー:支給品			オトルンク:建築工事
		・手洗器(カクタイ)	1	・493-046-GR+水栓716-225-13他固定金具:432-412、排水金具:433-120-25、化粧キャップ:433-119			カクタイ
	改修トイレ前室	・手洗い器	1	・L-555FCRS/BW1、水栓:LF-X340SR、Pトラップ排水金物一式共	・カウンター:建築工事、ペーパーホルダー:KF-17A、鏡:KF-3545AT		INAX
	改修トイレ男子	・小便器	1	・U-406RU+UF-3JT他一式			INAX
		・手洗い器	1	・493-046-BR+水栓716-225-13他固定金具:432-412、排水金具:433-120-25、化粧キャップ:433-119			カクタイ
	厨房	・混合水栓	5	ノベル:SF-HE420SYX			床排水:目皿 INAX
		(厨房機器は別途支給品)					
		・手洗い器	1	・L-15G、LF-E01、Sトラップ排水金具、止水栓、ペーパー、石鹸入KF-24Fほか付属品一式			INAX
	既存トイレ	・手洗い器	1	・L-92、LF-80、LF-30SALほか付属品一式			INAX
外部	厨房	・ガス給湯器	1	・24号:(給湯専用壁掛タイプ) リモコン他必要部品一式共			ノーリツ
	西側屋外	・グリーストラップ	1	・グリーストラップGT 実容量200L T-2メッキ蓋 程度 同等品			タキロン

<p>工房換気計算: 厨房 使用設定燃焼器具:ガスステップ5口 TSGT-1232、グリラー TIG-60 :ボンサキ ガス消費量 = 44.5kw+6.7KW、オーブンMIC-5TB3:5.9KW</p> <p>・必要有効換気量: V=30KQより (30×0.93×51.2=1428.48m3/時) + (30×5.9=177m3/時) = 1605.48m3/時</p> <p>・計画換気量: V-5=EFC-35FSB 2100 × 1台 = 2100m3/時(30Pa) > 1605.48m3/時 ∴OK</p>
--

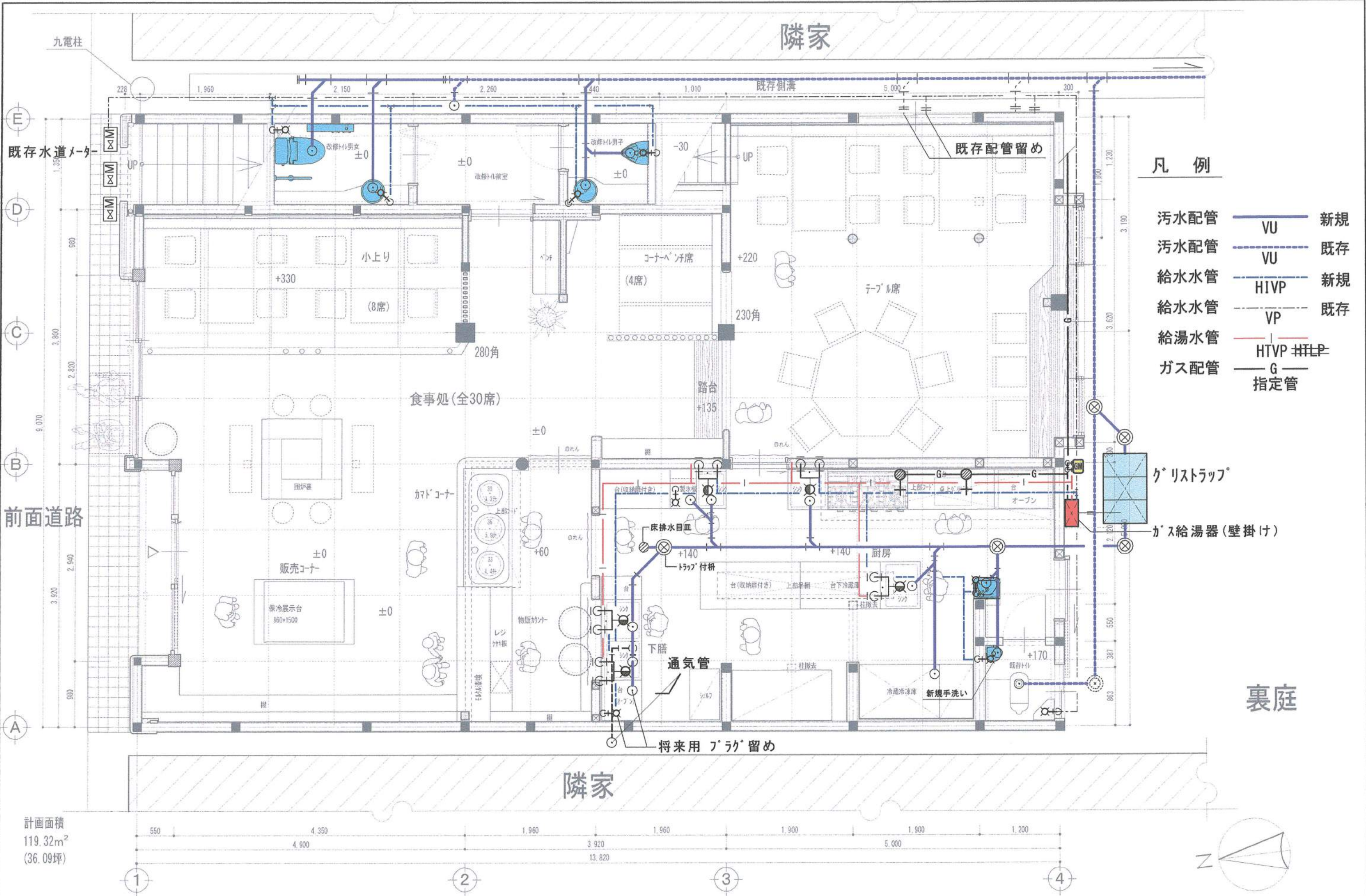

- 凡例
- 汚水配管 — VU 新規
 - 汚水配管 - - - VU 既存
 - 給水水管 — HIVP 新規
 - 給水水管 - - - VP 既存
 - 給湯水管 — HTVP #HTLP
 - ガス配管 — G 指定管

計画面積
119.32m²
(36.09坪)

MEI設計 有限会社 佐賀県伊万里市大川内町岩谷 TEL 0954-45-0738 FAX 0954-45-0739 佐賀県知事登録 第12-987号	一級建築士事務所 代表 馬場広明 一級建築士 第246672号 岩谷廣弘	title 漬もん屋 鉢瓶 改修工事	図面名称 給排水衛生設備	
		date H28.12	縮尺 1/50	P - 02

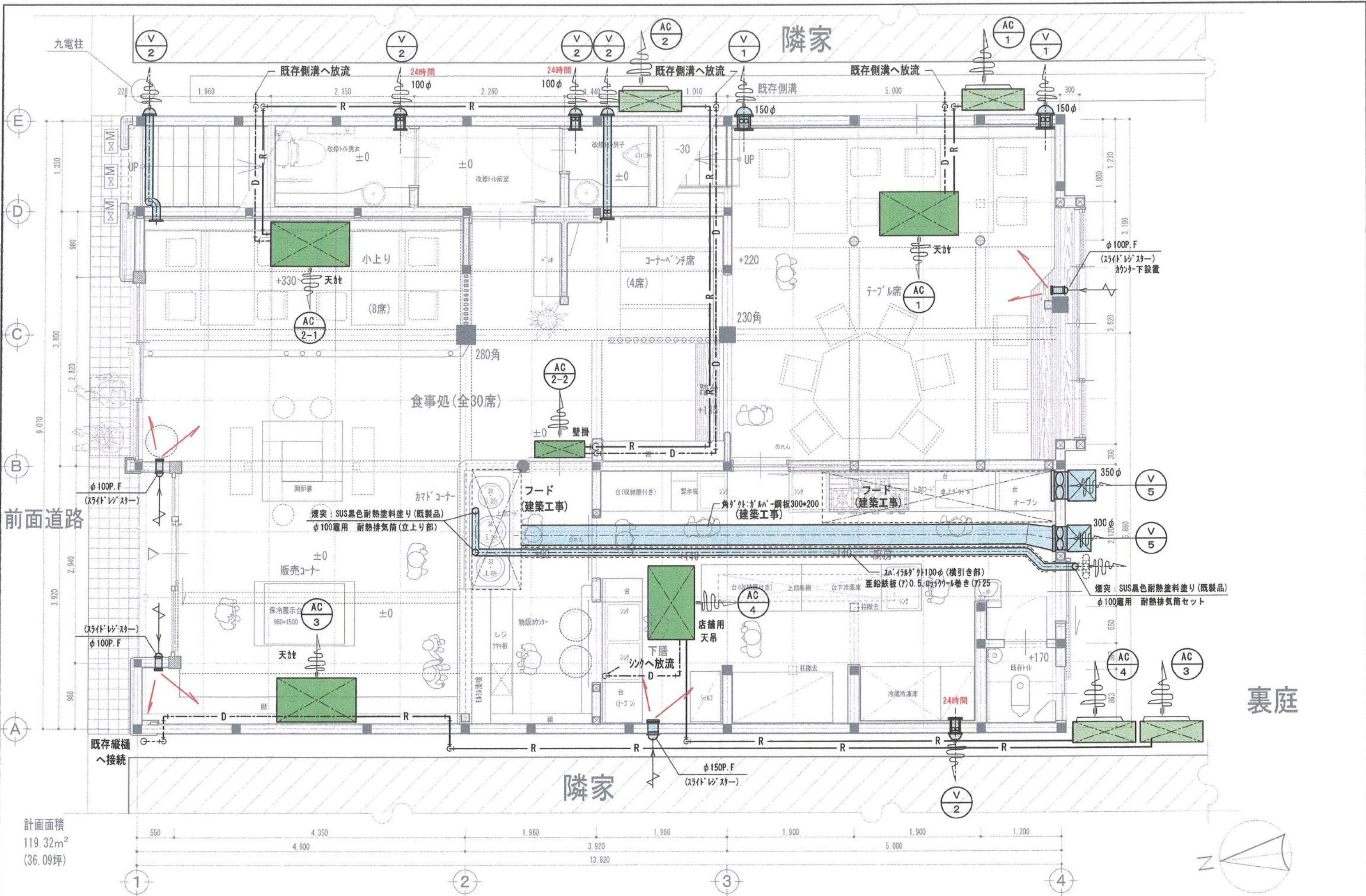

<p>※17コン8kw以上は3相200Vとする</p>	<p>MEI設計 有限会社 一級建築士事務所</p> <p>佐賀県伊万里市大川内町岩谷 TEL 0954-45-0738 FAX 0954-45-0739</p> <p>代表 高増広明</p> <p>佐賀県知事登録 第12-987号 一級建築士 第246672号 岩谷慶弘</p>	<p>title 漬もん屋 鉢瓶 改修工事</p>	<p>図面名 空調・換気設備図</p>	<p>date H28・12</p>	<p>1/50</p> <p>M - 02</p>
-----------------------------	---	----------------------------------	----------------------------	--------------------	---------------------------

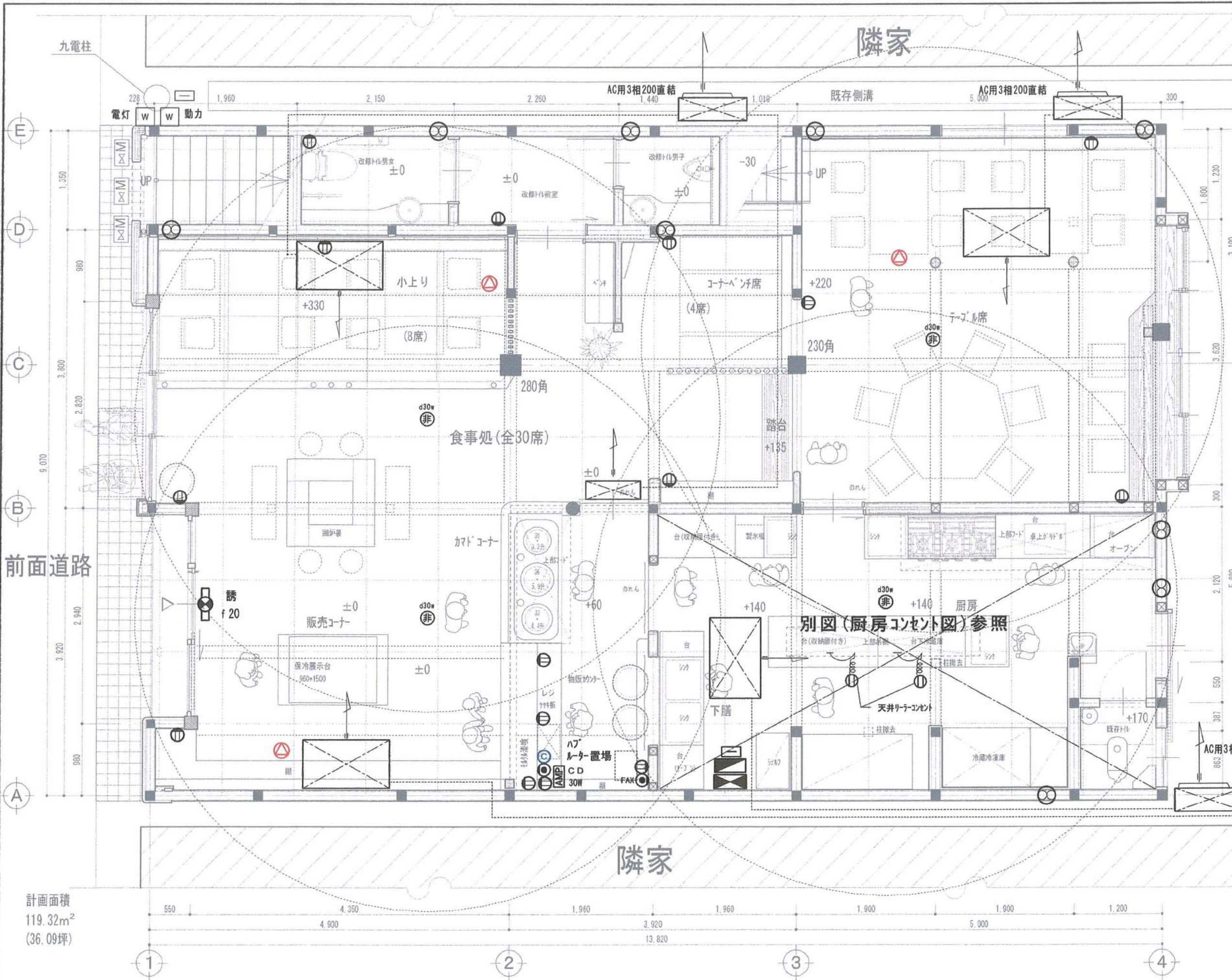

凡例

	分電盤
	端子盤
	単相100Vコンセント
	単相100V床コンセント
	天井スピーカー
	天井スピーカー (ATT付)
	壁掛スピーカー (100W, 40W)
	アッテネーター
	受信機 P型2級 5L
	複合盤 P型2級埋込 (PDB内蔵)
	電話アウトレット
	電話アウトレット (FAX用)
	LANアウトレット
	WiFi用中継アンテナ
	直列ユニット

姿図

a13	JD13W-1 LB91630	d13	JD13W-1 LB91078K
a30	KI-IRS4-JE30 LB93630	d30w	K-1LSS11-1 NNFB90005
a30h	LB93632		
f20	冷蔵庫蛍光灯1灯 (C級片面型) SH1-FBF22-C	g30w	JD30W-1 LW93065

計画面積
119.32m²
(36.09坪)

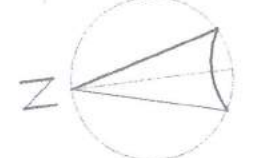

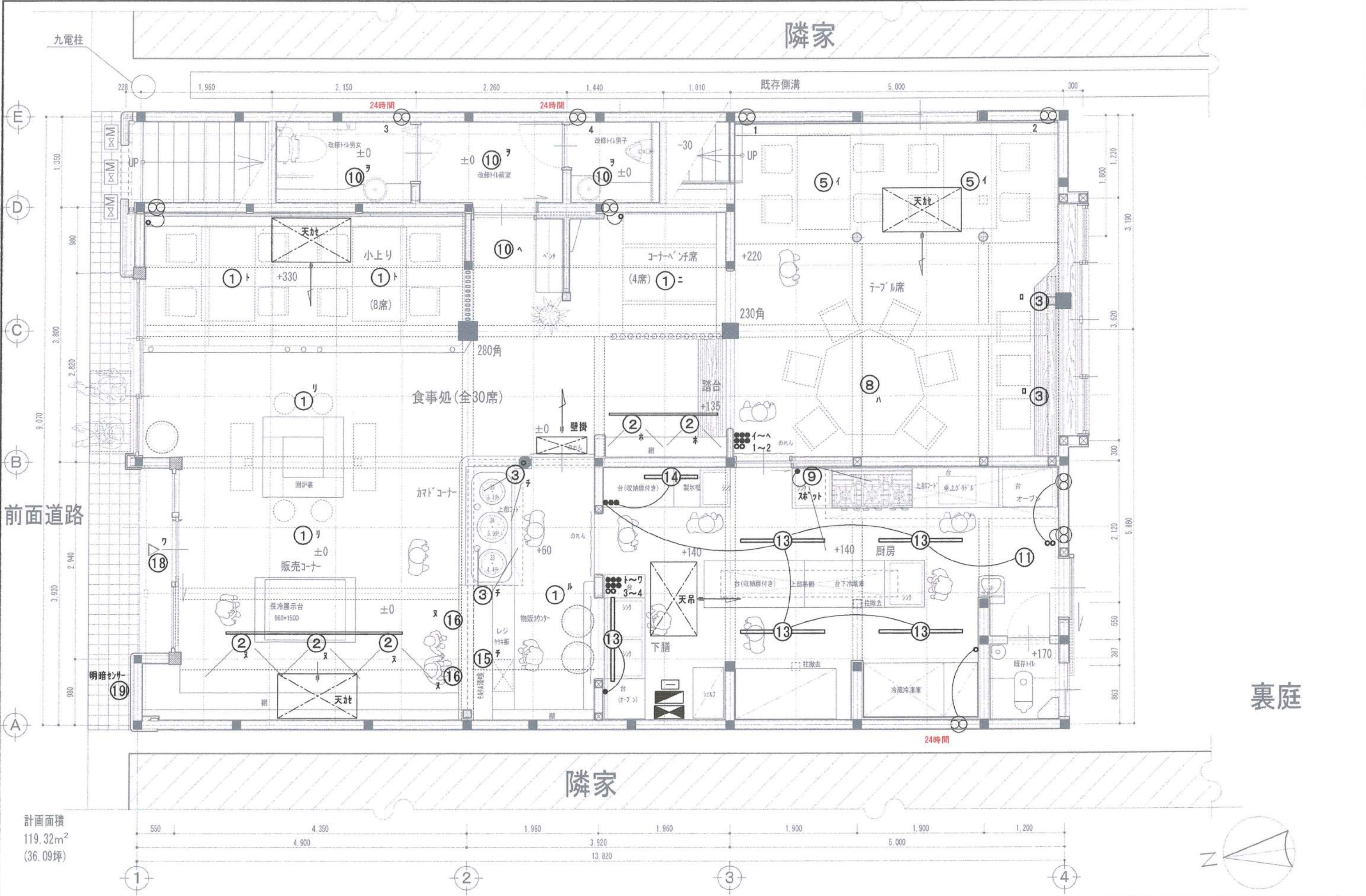

計画面積
119.32m²
(36.09坪)

MEI設計 有限会社 一級建築士事務所
 佐賀県伊万里市大川内町岩谷
 TEL 0954-45-0738 FAX 0954-45-0739
 代表 馬場広明
 佐賀県知事登録 第14-987号 一級建築士 第246672号 岩谷康弘

title 漬もん屋 鉢瓶 改修工事
 図面名称 照明位置図

date H28・12
 1/50
 E - 03