

バリアフリー情報共有アプリ

(ピーマップ)
Bmaps × おすすめスポットマップ
in 表参道

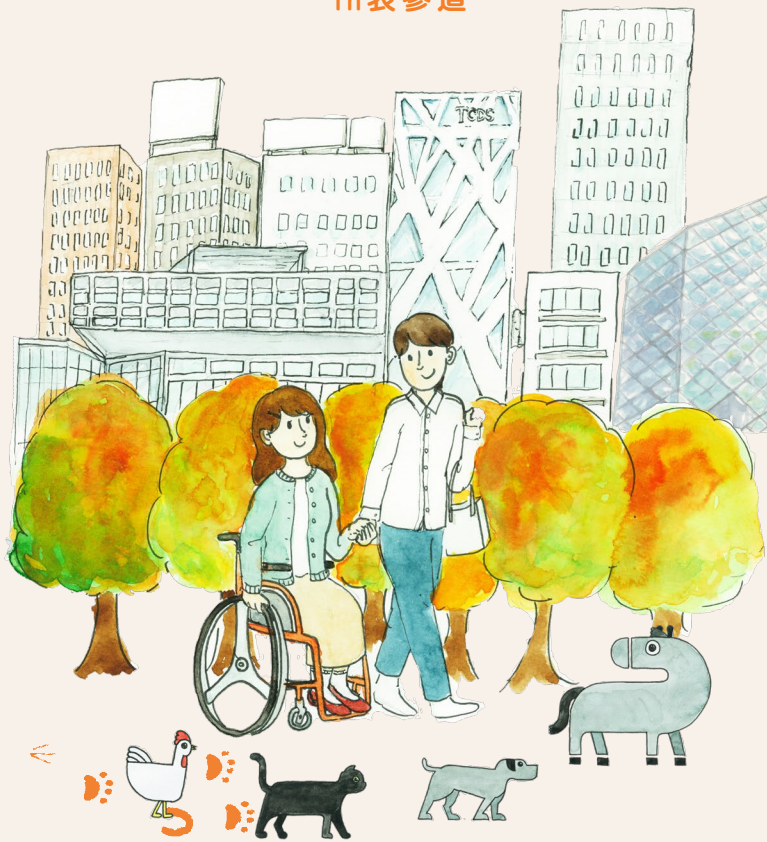

このマップの使い方

このマップは店舗の基本情報に加え、入口の段差の数や設備情報などをまとめています。

店舗の各情報の見方

店舗名はこちらで CHECK! ▶ **01 HARUNO**
 入口の段差の数 0 1 2
 特徴・設備

入口の段差の数はこちらで CHECK! ▶

特徴・設備はこちらで CHECK! ▶

特徴・設備

- フラット** 施設内に段差がなくスムーズな移動が可能。
 - 広い** 通路のゆとり(約80cm)が確保され、移動しやすい。
 - エレベーター** エレベーターが利用できる。
 - 静か** 騒音や環境音が少なく、落ち着いた会話ができる。
 - 明るい** 十分な明るさで、移動や動作の安全が確保されている。
 - 車いす対応トイレ** 車いすユーザー向けの広いスペースや手すりつきのトイレがある。
- ※上記4つの項目は、調査員の主観で判断しており、感じ方には個人差があります。

マップの見方



マップ上の店舗情報は、**緑色**と**赤色**で色分けしています。

緑色のエリア



マップ上の**緑色のエリア**は、左端の店舗情報と対応しています。

赤色のエリア



マップ上の**赤色のエリア**は、本ページ右端の店舗情報と対応しています。
※折り返してご活用ください。



このマップの情報は、アプリ**Bmaps**でもご覧いただけます!!



Bmapsとは?

Bmapsは、障害者や高齢者、ベビーカー利用者、外国人など多様なユーザーが外出時に求める情報を共有するサービスです。
あなたの出かけた先のお店の情報、その情報が多様なユーザーの可能性を広げます。

Bmapsで確認できる情報

入口の段差の数

車いすユーザーやベビーカー利用者が必要とする、入口の段差の数を確認できます。

コメント・写真

その施設の情報をより詳しく確認することができます。

特徴・設備

多様なユーザーが求める16の項目から、施設の特徴や設備を確認することができます。

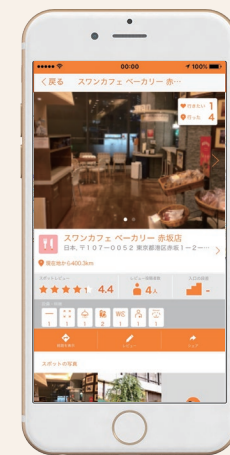

インストール方法

iPhone・iOS端末の場合

1. App Storeを起動
2. 「Bmaps」で検索
3. 「入手」を選択してインストール
4. アプリの起動・会員登録



Android端末の場合

1. Playストアを起動
2. 「Bmaps」で検索
3. インストール
4. アプリの起動・会員登録



07 レッドペッパー 表参道店

入口の段差の数 0 1 2

特徴・設備



ヨーロッパ風の佇まいを持つ欧風料理店です。小さな店内ですが、お店の人がサポートしてくれます。



東京都港区北青山 3-5-25 清水ビル 1F
☎03-3478-1264 ☎11:30~15:00 (土日祝は12:00~)・17:00~24:00(L.O.23:00)
無休(年末年始除く)

08 COMMUNE 2nd

入口の段差の数 0 1 2

特徴・設備



10を超える多様なお店が集まるフードコートです。車いすユーザーも入れる広めのトイレがあります。



東京都港区南青山 3-13
☎11:00 ~ 22:00 無休

09 ブレッドワークス

入口の段差の数 0 1 2

特徴・設備



手作りのパンやジャムを楽しめます。スロープから店舗、テラスへの入店が可能です。



東京都港区南青山 5-7-28
☎03-6434-1244 ☎8:00~21:00 無休

10 キッシュヨロイツカ

入口の段差の数 0 1 2

特徴・設備



キッシュ専門店です。2Fのイートインスペースへはビルのあるエレベーターから上がることができます。



東京都港区南青山 5-10-19 青山真洋ビル 1階
☎03-6451-1370 ☎10:00 ~ 22:00 (土日祝は21:00まで)
無休(年末年始休業、全館休業日あり)

11 フラミンゴカフェ グラッセリア青山店

入口の段差の数 0 1 2

特徴・設備



本格イタリアンがリーズナブルに楽しめます。店内は広く、テラスはペット同伴可能です。

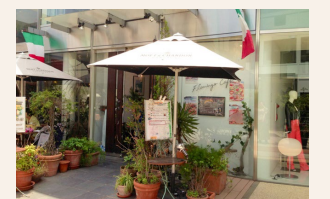

東京都港区南青山 5-4-41 グラッセリア青山 S棟 1F
☎03-6418-5020 ☎11:30 ~ 23:00 無休(年末年始を除く)

12 ふくい 291

入口の段差の数 0 1 2

特徴・設備



福井県の食品や地酒、工芸などの特産品を展示・販売しています。広くて移動のしやすい空間です。



東京都港区南青山 5-4-41 グラッセリア青山内
☎03-5778-0291 ☎11:00 ~ 19:00 無休(夏季・年末年始を除く)



01 HARUNO

入口の段差の数 0 1 2

特徴・設備



創作和食レストランです。店内は広く、お店の人が快く机や椅子の移動をしてくれます。



東京都渋谷区神宮前 5-1-17G ビル1F
☎03-5778-3357 ☺11:30 ~ 14:30
18:00 ~ 23:30 日休

02 クレヨンハウス

入口の段差の数 0 1 2

特徴・設備



1Fは絵本屋、B1Fはカフェです。奥にエレベーターがあるため、車いすユーザーもカフェの利用が可能です。



東京都港区北青山 3-8-15
☎03-3406-6308 ☺11:00 ~ 19:00 無休
(年末年始を除く)

03 HUYGENS

入口の段差の数 0 1 2

特徴・設備



香りにこだわったパリのボディケア用品店です。入口に傾斜がありますが、お店の人がサポートしてくれます。



東京都港区北青山 3-9-19
☎03-6712-5522 ☺11:00 ~ 20:00 無休

04 KAPPAS

入口の段差の数 0 1 2

特徴・設備



人気のイタリアンで、事前に席の確認をするとスムーズです。カウンター席には段差があります。



東京都港区北青山 3-9-2 AQUA ビル1階
☎03-6419-7875 ☺11:30 ~ 15:00・18:00 ~ 23:00 月休

05 Dolce Maririsa

入口の段差の数 0 1 2

特徴・設備



こだわりのデコレーションを楽しめるケーキ屋です。入口には、5センチ程度の段差が1段あります。



東京都港区北青山 3-7-4
☎03-3400-1245 ☺11:30 ~ 22:00 無休
(年末年始を除く)

06 フィコ & ポム ジュース青山店

入口の段差の数 0 1 2

特徴・設備



スムージーを専門としたカフェです。移動しやすい通路があり、席にも着きやすいです。



東京都渋谷区神宮前 5-52-2 青山オーバルビル1F
☎03-6805-0480 ☺8:00 ~ 21:00 無休
(年末年始を除く、全館休業日あり)

