

会 員 名 簿

2020 (令和2)年度

(2020年10月現在)



一般社団法人 日本船舶電装協会

〒105-0001 東京都港区虎ノ門一丁目11番2号

(日本財団第二ビル 5階)

TEL 03(3504)0858

FAX 03(3504)0856

<https://www.ship-densou.or.jp/>

名簿の見方について

1. 正会員名簿には、次の会員を掲載している。
 - (1) 管轄地方運輸局等別に記載している。

正会員(一社一会員で当会に対する指定代表者が在籍している事務所)の所在地をもとに、管轄する地方運輸局等に掲載した。
 - (2) 指定代表者が在籍していない正会員の事業所等で、電装認定事業者証明書、レーダー等認定事業者証明書又はGMDSS設備サービス・ステーション証明書のいずれかを交付されている場合には、その事業所等の所在地を管轄する運輸局等に掲載した。
2. 正会員名簿の各項目欄について
 - (1) 「会社名」欄に「支店営業所等」とあるのは、当該事業所等が上記の1.(2)に該当している事業所等であることを示す。
 - (2) 「指定代表者名」欄に当会に対する指定代表者を掲載し、当該指定代表者と会社代表者が同一でない場合は、指定代表者の下に会社代表者を記載した。

なお上記の1.(2)の事業所等については、指定代表者は記載していない。
 - (3) 「証明書」欄の記載内容について(6ページ参照)
 - ☆「電装小型」「電装1」「電装2」「電装3」「電装4」とあるのは、それぞれのランクに応じた電装認定事業者の証明書を交付された事業所を示す。
 - ☆「R1」「R2」「R3」とあるのは、それぞれの設備の範囲に応じたレーダー等認定事業者証明書を交付された事業所を示す。
 - ☆「GM」とあるのは、GMDSS設備サービス・ステーション証明書を交付された事業所を示す。
3. 賛助会員は、賛助会員名簿に会社名の五十音順に掲載し、上記の2.(2)は、賛助会員についても同様とした。
4. 関係官公庁・関係団体を巻末に記載している。
5. 正会員名簿、賛助会員名簿、関係官公庁・団体等一覧表における、会社名、官公庁名称・団体等名称については、以下の略称を用いている。

| | | | |
|------|--------|------|--------|
| (株) | 株式会社 | (一財) | 一般財団法人 |
| (有) | 有限会社 | (一社) | 一般社団法人 |
| (公財) | 公益財団法人 | | |
| (公社) | 公益社団法人 | | |

目 次

| | |
|--------------------------------------|----|
| 名簿の見方について..... | 2 |
| 役員名簿..... | 4 |
| 事務局組織..... | 5 |
| 船舶電気機装工事事業場証明書交付事業者について..... | 6 |
| 航海用レーダー等装備工事及び整備事業場証明書交付事業者について..... | 6 |
| GMDSS設備サービス・ステーション証明書交付事業者について..... | 7 |
| 運輸局別事業場（会員）数等総括表..... | 8 |
| 会員名簿索引..... | 9 |
| 正会員名簿..... | 15 |
| 北海道運輸局管内..... | 15 |
| 東北運輸局管内..... | 20 |
| 関東運輸局管内..... | 26 |
| 北陸信越運輸局管内..... | 34 |
| 中部運輸局管内..... | 36 |
| 近畿運輸局管内..... | 39 |
| 神戸運輸監理部管内..... | 42 |
| 中国運輸局管内..... | 45 |
| 四国運輸局管内..... | 50 |
| 九州運輸局管内..... | 55 |
| 沖縄総合事務局管内..... | 62 |
| 賛助会員名簿..... | 63 |
| 関係官公庁・団体等一覧表..... | 69 |
| 関係官公庁..... | 69 |
| 関係団体..... | 78 |

役 員 名 簿

| | | | |
|-----------|--------|------------|-----------------|
| 会長 (1名) | | 及川 雅貴 | 及川電機(株) |
| | 山田 信一郎 | 河村 俊一 | エムエス工業(株) |
| 副会長 (3名) | | 江藤 正藏 | (株)エトー・エンジニアリング |
| | 辻村 清 | 大塚 利通 | (有)大塚むせん商会 |
| | 牧 眞司 | 藤島 俊祐 | エフテクニクス(株) |
| | 山本 勝広 | 古谷 誠 | (有)林電機商会 |
| 専務理事 (1名) | | 服部 憲治 | (株)白鳥電機 |
| | 白井 精一 | 平井 和之 | (有)平井電機 |
| 常務理事 (1名) | | 福本 健次 | (株)日章電機工業所 |
| | 深堀 英夫 | 川尻 正弘 | 川尻電業 |
| 常任理事 (9名) | | 吉田 明広 | (有)吉田電機工業所 |
| | 高井 秀昭 | 濱崎 幸治 | (有)浜崎電機工業所 |
| | 石川 勇人 | 柏原 幸史 | 山陽船舶電機(株) |
| | 百田 仁 | 久保 善郎 | 昭和電装(株) |
| | 麻井 恵丞 | 蛭川 徹 | (株)博電社 |
| | 村田 憲昭 | 大谷 豊美 | (株)ムサン機電 |
| | 吉田 昌司 | 松木 千裕 | (株)ゼネラルエンジニアリング |
| | 四辻 修 | 帯谷 哲治 | 帯谷電機工業(株) |
| | 小田 雅人 | 柴田 正明 | 長崎電気(株) |
| | 鷹野 完司 | 東洋エス・イー(株) | |
| 理事 (23名) | | 監事 (2名) | |
| | 本多 一雄 | 鳴釜 孝光 | 東京船舶電機(株) |
| | 豊田 勇 | 田岡 一樹 | 信栄電機(株) |
| | 千葉 三四郎 | | |
| | 大野 晃 | | |

以上 役員合計 40名

事務局組織

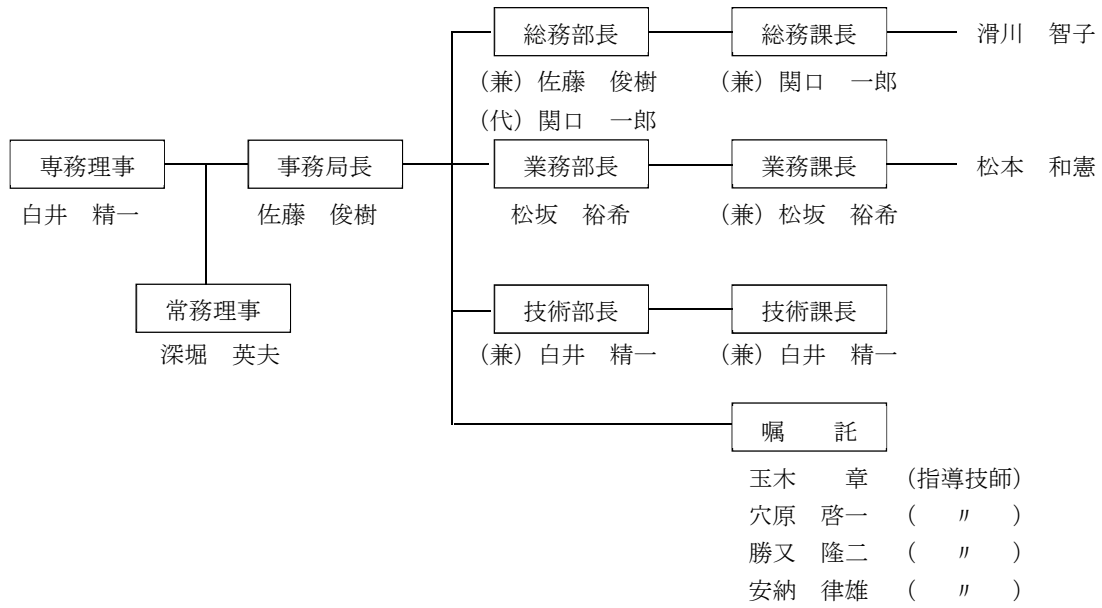

船舶電気艙装工事事業場証明書 交付事業者について

船舶電気艙装工事事業場証明書交付事業者（電装認定事業者）とは、管海官庁から船舶電気艙装工事を行う事業場としての証明書の交付を受けた正会員のことで、この事業者が行った電装工事については、証明書の種類に応じて、下表に示す対象船舶の範囲に限り書類検査により運輸局（運輸支局・海事事務所）海事技術専門官又は日本小型船舶検査機構の検査員の立会検査が省略されます。

この名簿の「証明書」欄に「電装小型」「電装1」「電装2」「電装3」「電装4」の記載のある事業者は、それぞれ下表にあるランク小型、1、2、3、4の各証明書の交付を受けた事業者であることを示します。

技能者の所要人員表

| ラ ン ク | 対 象 船 舶 | | | 資 格 構 成 者 の 構 成 | | | | | |
|-------------|-------------------------|-----------------------------|-------------------|-----------------|------------|----------------|------------|-------------|--------------|
| | 1 | 2 | 3 | 船舶電装士 | | 主任船舶電装士 | | 船舶電装 管理者 | 資格者の 最低人員 |
| | 旅 客 船 漁 船 他 の 船 舶 | 貨 物 船 (1に掲げる 貨物船を除く。) | 危 険 物 ば ら 積 船 | 所要割合 | 最 低 人 員 | 所要割合 | 最 低 人 員 | | |
| 小 型 | G. T 20 未 満 | G. T 20 未 満 | | | 1 名 | | | | 1 名 |
| 1 | G. T 200 未 満 | G. T 500 未 満 | G. T 100 未 満 | | | 全作業員の 15%以上 | 1 名 | | 1 名 |
| 2 | G. T 500 未 満 | G. T 5,000 未 満 | G. T 500 未 満 | 全作業員の 25%以上 | 2 名 | 全作業員の 15%以上 | 1 名 | | 3 名 |
| 3 | G. T 5,000 未 満 | G. T 20,000 未 満 | G. T 5,000 未 満 | 全作業員の 25%以上 | 3 名 | 全作業員の 15%以上 | 2 名 | 1 名以上 | 6 名 |
| 4 | す べ て の 船 舶 | | | 全作業員の 25%以上 | 4 名 | 全作業員の 15%以上 | 3 名 | 1 名以上 | 8 名 |

注

- (1) 水中翼船及びホバークラフト等、特殊な船舶は対象外となる。
- (2) 「その他」とは、非旅客フェリー、作業船、引き船、交通船及び巡視船をいう。
- (3) 対象船舶1の「G. T20 未満」については、快遊艇を含む。
- (4) 所要割合は全作業員数が10名を越える場合に適用する。この場合、「作業員」とは、配線工事及び関係機器の取付工事に関する作業を行う者をいう。

航海用レーダー等装備工事及び整備事業場証明書 交付事業者について

航海用レーダー等装備工事及び整備事業場証明書交付事業者（レーダー等認定事業者）とは、管海官庁から航海用レーダー等の装備工事及び整備を行う事業場としての証明書の交付を受けた正会員のことで、このレーダー等認定事業者が行った航海用レーダー等の装備工事及び整備については、証明書の種類に応じて、下表に示す設備の範囲に限り書類検査により運輸局（運輸支局・海事事務所）海事技術専門官又は一般財団法人日本海事協会の検査員の立会検査が省略されます。

この名簿の「証明書」欄に「R1」「R2」「R3」の記載のある事業者は、それぞれ下表にある設備区分R1、R2、R3の各証明書の交付を受けた事業者であることを示します。

航海用レーダー等装備工事及び整備事業場証明書の種類（設備区分）及び設備の範囲

| 設備区分 | 設備の範囲 |
|------|---|
| R 1 | 航海用レーダー、電子プロットング装置、自動物標追跡装置及び自動衝突予防援助装置 |
| R 2 | 航海用レーダー、電子プロットング装置、自動物標追跡装置及び自動衝突予防援助装置、船舶自動識別装置（これに接続された衛星航法装置を含む。） |
| R 3 | 航海用レーダー、電子プロットング装置、自動物標追跡装置及び自動衝突予防援助装置、船舶自動識別装置（これに接続された衛星航法装置を含む。）、航海情報記録装置、簡易型航海情報記録装置 |

GMDSS設備サービス・ステーション証明書 交付事業者について

GMDSS設備サービス・ステーションとは、管海官庁からGMDSS設備（航海用具）の整備を行うサービス・ステーションとしての証明書の交付を受けた正会員のことで、このGMDSS設備サービス・ステーションが行ったGMDSS設備（航海用具）の整備については、書類検査により運輸局（運輸支局・海事事務所）海事技術専門官、日本小型船舶検査機構の検査員又は一般財団法人日本海事協会の検査員の立会検査が省略されます。

この名簿の「証明書」欄に「GM」の記載のある事業者は、この証明書の交付を受けた事業者であることを示します。

運輸局別事業場（会員）数等総括表

（2020年10月6日現在）

| 正 会 員 | | | | | | | | | | | | |
|---------|------|--|----|----|----|---|-----|--------------|----|----|-----|-----------------------|
| 管轄運輸局等 | 会員数 | 電装認定事業者数 | | | | | | レーダー等認定事業者数 | | | | GMDSS サービス・ステーション数 |
| | | ラ シ ム ク | | | | | | 設 備 の 範 囲 | | | | |
| | | 小型 | 1 | 2 | 3 | 4 | 計 | R1 | R2 | R3 | 計 | |
| 北海道運輸局 | 44社 | 3 | 16 | 10 | | | 29 | 3 | 5 | 3 | 11 | 15 |
| 東北運輸局 | 47社 | 3 | 16 | 6 | 2 | | 27 | 2 | 4 | 6 | 12 | 18 |
| 関東運輸局 | 39社 | 3 | 7 | 4 | 1 | | 15 | 2 | 6 | 5 | 13 | 14 |
| 北陸信越運輸局 | 15社 | 1 | 7 | 1 | | | 9 | 1 | 2 | | 3 | 5 |
| 中部運輸局 | 27社 | | 3 | 7 | | | 10 | | 4 | 5 | 9 | 10 |
| 近畿運輸局 | 13社 | 1 | 2 | | 1 | | 4 | | 2 | 2 | 4 | 6 |
| 神戸運輸監理部 | 15社 | 1 | 4 | | | | 5 | 1 | 2 | 6 | 9 | 8 |
| 中国運輸局 | 35社 | | 3 | 6 | 5 | 2 | 16 | 1 | 2 | 11 | 14 | 17 |
| 四国運輸局 | 25社 | | 4 | 5 | 1 | 4 | 14 | | 6 | 5 | 11 | 14 |
| 九州運輸局 | 49社 | 1 | 9 | 7 | 6 | | 23 | 2 | 15 | 7 | 24 | 26 |
| 沖縄総合事務局 | 4社 | | 1 | | | | 1 | | | 2 | 2 | 2 |
| 正会員合計 | 313社 | 13 | 72 | 46 | 16 | 6 | 153 | 12 | 48 | 52 | 112 | 135 |
| 賛 助 会 員 | | | | | | | | | | | | |
| 賛助会員合計 | 37 | | | | | | | | | | | |

会 員 名 簿 索 引

あ

| | |
|-------------|----|
| (株)アイ・エス・ビー | 28 |
| 相沢電機商会 | 25 |
| (有)相内電機工業所 | 21 |
| 旭電機(有) | 17 |
| (有)あさひな電機 | 20 |
| (株)ASKA | 57 |
| (有)厚岸無線 | 18 |
| (有)温海船電商会 | 24 |
| (有)アベ電業社 | 24 |
| (有)荒木電機 | 50 |

い

| | |
|--------------------|----|
| (株)イエローシップ・プロモーション | 27 |
| (有)五十嵐船舶電機 | 34 |
| 壱岐電波サービス | 55 |
| 池田商事(株) | 28 |
| 石井無線工業(株) | 38 |
| 石川電装(株) | 23 |
| イズミ電機(有) | 53 |
| (有)伊勢電波工業 | 38 |
| 磯橋電機商会 | 42 |
| (株)伊藤船舶電機 | 18 |
| イワナカ(有) | 45 |

う

| | |
|---------------|----|
| 宇井電機(株) | 50 |
| (有)上釜電機商会 | 56 |
| 上村特電(株) | 44 |
| (有)魚津船舶無線電装 | 34 |
| ウシオライティング(株) | 63 |
| (有)ウスイ電機工業 | 22 |
| 渦潮エンタープライズ(株) | 52 |
| 渦潮産業(株) | 63 |

え

| | |
|-----------------|----|
| (株)エトー・エンジニアリング | 28 |
| (有)エフアイティ | 37 |
| エフテクニクス(株) | 34 |
| エムエス工業(株) | 21 |

お

| | |
|------------------|----|
| 及川電機(株) | 22 |
| (株)大分船舶電装社 | 60 |
| (株)大分日本無線サービス | 60 |
| (有)大川電機工業所 | 25 |
| おおぎ電機 | 57 |
| (株)大木電業社 | 37 |
| (株)オー・ケー・イー・サービス | 26 |
| 大阪電機工業(株) | 63 |
| 大嶋電気工業(有) | 23 |
| (有)大塚むせん商会 | 27 |
| 大西電機工業(株) | 45 |
| 大野電装(株) | 23 |
| 大濱漁業(株) | 63 |
| (株)大湊精電社 | 20 |
| 岡田電子工業(株) | 43 |
| 小川船舶電機(株) | 58 |
| (株)沖縄機械整備 | 62 |
| 沖縄マリナラジオサービス(株) | 62 |
| (有)奥瀬電設 | 15 |
| オクトミ電機(有) | 58 |
| (株)尾崎電機 | 36 |
| 小高電気 | 23 |
| 越智無線パーツ(有) | 52 |
| 小野寺電気 | 24 |
| (有)尾道電業社 | 48 |
| (有)尾道マリンサービス | 48 |
| 帯谷電機工業(株) | 60 |
| オプトロン(株) | 36 |

(有)オリエンタマリン..... 56

か

海上無線電機(株)..... 15

(株)海電社..... 37

海邦無線(株)..... 62

(一社)海洋水産システム協会..... 63

(株)海洋通信..... 34

海洋電波(株)..... 47

(有)加賀マリンサービス..... 35

和典電機工業(株)..... 48

加藤電気(株)..... 17

加藤電機店..... 55

神奈川県機動工事(株)..... 33

(株)川崎電機..... 28

川尻電業..... 43

(有)川谷無線電気商会..... 15

(有)川原無線..... 22

(有)河村電機..... 21

川村電装..... 22

(株)神田電機..... 46

函東工業(株)..... 16

(株)管野電機..... 25

(有)関門テクニクス..... 56

き

(有)菊地電機商会..... 17

(株)北九州マリンラジオサービス..... 58

(有)共栄無線..... 24

共栄無線(株)..... 35

協成電機(株)..... 47

尾道事業所..... 48

(株)協和産業..... 22

共和水産(株)..... 45

(有)協和電気商会..... 53

旭州マリン(株)..... 57

極洋船舶工業(株)..... 28

極洋電機(株)..... 39

く

釧路重工業(株)..... 18

久保田工業(株)..... 63

(有)久保田電機..... 20

熊谷電気工業所..... 23

呉精器工業(株)..... 63

桑原電装(株)..... 18

け

京浜ドック(株)..... 26

気仙沼東亜無線商会..... 24

(株)KEN'S..... 46

こ

小泉電気..... 27

(株)弘栄電機商会..... 34

(株)ゴウダマテック..... 44

(株)光電製作所..... 63

(有)高電船舶電機..... 25

江東電気(株)..... 64

幸陽電機工業(有)..... 57

(有)興立電機..... 58

弘和電機(株)..... 53

(株)国際無線..... 42

(有)小久保電機..... 36

越田電機商会..... 22

小林無線電機工業所..... 19

近藤電機..... 58

さ

斎藤無線(株)..... 28

坂出無線(有)..... 50

(株)桜井電業所..... 18

(株)笹森電機..... 21

(有)佐藤電機工業..... 19

(有)佐藤電機工業所..... 25

(有)佐藤船舶電工業..... 18

真田電機..... 46

(株)サナップ..... 17

サノヤス造船(株)..... 39

(株)沢内電機..... 21

(有)澤無線電機..... 45

(有)三協船舶電機..... 37

| | |
|--------------------|----|
| (株)三協電機 | 47 |
| (有)三共無線電機商会 | 25 |
| (株)サンケン機構 | 57 |
| 三工電機(株) | 64 |
| (有)三幸電波サービス | 16 |
| 三信船舶電具(株) | 30 |
| 高松営業所 今治サービスステーション | 53 |
| (有)サンセイ・サービス | 16 |
| 山双電業(有) | 56 |
| サン電工(株) | 46 |
| 山陽船舶電機(株) | 47 |
| 三和電設(株) | 18 |
| (株)三和ドック | 49 |

し

| | |
|-------------------|----|
| (株)CDK | 39 |
| ジェイ・アール・シー特機(株) | 59 |
| JRC マリンフォネット(株) | 33 |
| 関西サービスセンター | 40 |
| JRCS(株) | 56 |
| 塩釜船舶無線(株) | 20 |
| (株)四国船舶電機工業所 | 50 |
| 四国電波工業(株) | 51 |
| (有)小竹電機 | 40 |
| 島宿・電気設備 Rainbow88 | 33 |
| (株)清水電機商会 | 34 |
| (株)ジャパンエニックス | 31 |
| 関西支店 | 40 |
| (一財)舟艇協会 | 64 |
| 商船三井テクノトレード(株) | 32 |
| 昭和電装(株) | 50 |
| 石巻事業所 | 23 |
| (株)白鳥電機 | 36 |
| 新糸満造船(株) | 62 |
| 信栄電機(株) | 42 |
| (株)新来島どつく | 52 |
| (株)進成電機機械工業所 | 15 |
| (株)新立船舶電機 | 59 |
| (有)新阪神船用電機 | 39 |

す

| | |
|--------------|----|
| スエデン | 21 |
| 杉江電設(株) | 36 |
| (株)鈴木無線電機工業所 | 37 |
| 鈴木無線電気工業所 | 21 |
| 須原電機 | 51 |
| 墨田川造船(株) | 31 |

せ

| | |
|-----------------|----|
| (有)セイコウ | 55 |
| 佐世保営業所 | 59 |
| 正晃電機(株) | 54 |
| (有)清六エンジニアリング | 38 |
| (有)セイワ電機工業 | 38 |
| (株)ゼネラルエンジニアリング | 61 |
| (有)芹沢船舶電機 | 38 |
| (一社)全国船舶無線協会 | 64 |
| 先進(有) | 64 |
| 船舶商事(株) | 64 |
| (有)船舶電機舎 | 46 |
| 船舶無線サービス | 57 |

た

| | |
|---------------|----|
| ターナー(株) | 27 |
| (株)第一エレクトロニクス | 64 |
| (株)大誠電機 | 17 |
| 泰成電機商事(株) | 44 |
| 大電工業(株) | 60 |
| (株)大東船舶電業舎 | 55 |
| 大東電機工業(株) | 47 |
| 大洋工業電機 | 28 |
| 大洋電機(株) | 65 |
| 大洋電子工業(株) | 48 |
| (有)高浪デンキ | 36 |
| (有)竹内電機工業所 | 36 |
| (有)タケウチムセン | 53 |
| 多田船舶電機 | 19 |
| タタミ船用電機(株) | 15 |
| 田中電機(有) | 45 |
| (有)谷山無線サービス | 61 |

| | |
|---------|----|
| (株)タモット | 27 |
| 清水事業所 | 38 |

ち

| | |
|--------------|----|
| (株)千葉電業舎 | 24 |
| (株)千葉電装工業 | 22 |
| 中央電機(株) | 65 |
| (株)中国電機サービス社 | 65 |
| (有)中和電機公司 | 46 |

つ

| | |
|----------|----|
| (株)ツルヤ技研 | 40 |
|----------|----|

て

| | |
|------------|----|
| (有)テイエイチ無線 | 21 |
| (株)帝国電気企業社 | 54 |
| TMK 無線 | 24 |
| (有)テクニクス長崎 | 59 |
| 寺崎電気産業(株) | 65 |
| (株)電産 | 36 |

と

| | |
|--------------|----|
| (有)土居無線工業所 | 54 |
| 東亜鉄工(株) | 26 |
| 東海電機(株) | 56 |
| (有)東海電機工業所 | 17 |
| 東京計器(株) | 31 |
| 今治サービスステーション | 53 |
| 西日本サービスセンタ | 43 |
| (株)東京商会 | 21 |
| 東京船舶電機(株) | 30 |
| (有)道南船舶無線 | 16 |
| (株)東北電技工業 | 20 |
| 東洋エス・イー(株) | 56 |
| (株)東和電機 | 43 |
| (株)ドコモCS | 65 |
| 特機システム電機(株) | 56 |
| 苫小牧無線(株) | 16 |
| 友澤電機 | 51 |
| (株)豊國 | 47 |
| 尾道営業所 | 48 |

| | |
|---------|----|
| (有)豊田電機 | 22 |
|---------|----|

な

| | |
|------------|----|
| (株)ナインンキ | 17 |
| 長崎船舶電機 | 16 |
| 長崎電気(株) | 58 |
| (株)長崎無線 | 59 |
| 中澤電設 | 29 |
| (有)中澤電装 | 16 |
| (株)中島電気 | 15 |
| ナガセン電機(株) | 58 |
| (株)中村造船鉄工所 | 49 |
| (有)鳴門電業社 | 50 |

に

| | |
|---------------------|----|
| 新潟興機(株) | 34 |
| (株)西日本電波研究所 | 55 |
| 尾道支店 | 48 |
| (株)西日本フジクラ | 39 |
| 西野船用電機 | 21 |
| (有)西森電機 | 19 |
| (株)日産電機サービス | 43 |
| (株)日章電機工業所 | 39 |
| 日昇無線(株) | 49 |
| (有)日東電機 | 35 |
| 日邦無線電機(株) | 57 |
| (株)日本エンジニア | 38 |
| (公社)日本海難防止協会 | 66 |
| (一財)日本海洋レジャー安全・振興協会 | 66 |
| 日本船燈(株) | 66 |
| (一財)日本船舶技術研究協会 | 66 |
| (株)日本船舶電装工事 | 47 |
| (一社)日本船舶品質管理協会 | 66 |
| (一財)日本造船技術センター | 66 |
| (一社)日本造船協力事業者団体連合会 | 66 |
| (株)日本電気商会 | 40 |
| 日本電波興業(株) | 45 |
| (一社)日本船用機関整備協会 | 66 |
| (一社)日本船用工業会 | 67 |
| (一社)日本マリン事業協会 | 67 |
| 日本無線(株) | 32 |

(株)日本無線電業社..... 23

ね

根室無線電機(株)..... 17

能登営業所..... 35

(有)ネモト..... 33

の

野田無線(株)..... 55

(株)ノムラ..... 67

は

(株)ハウント..... 27

萩田電機(株)..... 20

(株)博電社..... 57

(有)舶陽電機..... 18

舶用電球(株)..... 67

函館どつく(株)..... 16

函館造船所..... 16

八戸船舶電機(株)..... 21

(有)浜崎電機工業所..... 46

濱田電機鐵工(株)..... 53

高松営業所..... 50

浜中無線(株)..... 18

ハヤシ電機工業(有)..... 42

(有)林電機商会..... 35

(有)阪神舶用電機工業所..... 39

ひ

BOS マリン&オフショアエンジニアリング(株)..... 67

BEMAC(株)..... 51

安芸津出張所..... 48

丸亀工場..... 50

ヒエン電工(株)..... 67

(株)光電機製作所..... 39

(有)久富電機..... 59

(有)平井電機..... 37

(有)広無線..... 48

ふ

深田サルベージ建設(株)..... 67

(有)藤電機システム..... 16

富士電球工業(株)..... 68

船田産業(株)..... 47

(株)船田無線電機商会..... 15

船電熊谷電機..... 16

古河電工産業電線(株)..... 68

フルタ無線電機(有)..... 37

フルノ関西販売(株)..... 42

伊勢支店..... 38

伊勢支店 金沢営業所..... 35

関西支店 境港営業所..... 45

関西支店 田辺営業所..... 40

四国支店..... 54

四国支店 宇和島営業所..... 54

四国支店 徳島営業所..... 51

フルノ九州販売(株)..... 58

北九州支店 下関営業所..... 57

北九州支店 福岡営業所..... 55

西九州支店 佐世保営業所..... 60

南九州支店 沖縄営業所..... 62

南九州支店 鹿児島営業所..... 61

南九州支店 宮崎営業所..... 60

古野電気(株)..... 29

石巻サービスセンター気仙沼サービスステーション..... 24

石巻サービスセンター八戸サービスステーション..... 22

サービス統括部石巻サービスセンター..... 23

サービス統括部札幌サービスセンター..... 15

サービス統括部本社サービスセンター/テクニカルセンター/リモートセンター

..... 43

東京支店 焼津営業所..... 38

広島支店..... 48

へ

(株)べんの電機..... 59

ほ

(株)豊電..... 37

(有)北越電機..... 19

北洋無線(株)..... 18

(有)ホシノ無線電機商会..... 26

(株)ボルテック..... 26

神戸事業所 神戸電気事業部..... 43

ま

| | |
|---------------|----|
| (株)舞鶴計器 | 40 |
| (株)松下電機 | 36 |
| 松平産業(株) | 35 |
| (株)松本船舶電機製作所 | 36 |
| 松本電機鉄工(株) | 15 |
| 松本電子商会 | 61 |
| (株)松山計器 | 52 |
| (株)マリンエレクト | 26 |
| (株)マリンネットサービス | 45 |
| (株)マリンラジオサービス | 33 |
| 丸電電機(有) | 56 |

み

| | |
|-------------|----|
| (株)三木電機商会 | 43 |
| (有)三品電機 | 17 |
| (有)ミナト電機工業所 | 51 |
| (有)湊電機工業所 | 58 |
| 南川商事(株) | 56 |
| (有)三宅電工舎 | 50 |
| 宮地無線工業所 | 45 |
| 宮本電機(株) | 49 |

む

| | |
|-----------|----|
| 向島ドック(株) | 48 |
| (株)ムサシ機電 | 56 |
| 大分営業所 | 60 |
| 村上電装 | 23 |
| 村角電機 | 44 |
| 村林電機(株) | 20 |
| (有)村山電機商会 | 34 |

も

| | |
|-----------|----|
| モモタ電気サービス | 27 |
| 森田電機産業(株) | 31 |
| 石巻営業所 | 23 |

や

| | |
|------------|----|
| ヤスイ電気(株) | 35 |
| 矢達電機(株) | 51 |
| 山路電機商会 | 41 |
| (株)山伝電機商会 | 34 |
| ヤマハ天草製造(株) | 60 |
| (有)山本電気 | 27 |
| 山本無線電機 | 38 |

よ

| | |
|------------|----|
| 横川電装(有) | 38 |
| (株)横浜工作所 | 27 |
| (株)横浜通商 | 26 |
| 横山電気 | 28 |
| (有)吉田電機工業所 | 45 |
| 吉田電機工業所 | 16 |
| 吉田電機商会 | 37 |

ら

| | |
|-----------|----|
| (株)ライフライン | 43 |
|-----------|----|

わ

| | |
|-----------|----|
| 若松電気 | 58 |
| 和幸(株) | 46 |
| 和田電機工業(有) | 22 |
| 稚内港湾施設(株) | 19 |

正会員名簿

北海道運輸局管内

運輸支局等：北海道運輸局

| 会社名 | 当協会に対する 指定代表者名 | 所在地 | 証明書 |
|--|-------------------|--|-----------------|
| タタミ舶用電機(株) E-Mail:tatami894@bizimo.jp | 代表取締役 多々見 正人 | 郵便番号 047-0031 北海道小樽市色内3-4-3 TEL:0134-31-1007 FAX:0134-31-1008 | 電装2 |
| (株)中島電気 E-Mail:fukui@nakajima-ele.jp | 代表取締役社長 福井 豊司 | 郵便番号 047-0031 北海道小樽市色内2-14-12 TEL:0134-23-6141 FAX:0134-32-0570 | 電装1 R2 GM |
| (有)奥瀬電設 E-Mail:oku2011@wing.ocn.ne.jp | 代表取締役社長 奥瀬 聡 | 郵便番号 078-3701 北海道苫前郡苫前町字苫前153 TEL:0164-64-2736 FAX:0164-64-2167 | 電装1 |
| (有)川谷無線電気商会 | 代表取締役 中嶋 聡 | 郵便番号 077-0221 北海道増毛郡増毛町港町50-18 TEL:0164-53-2577 FAX:0164-53-2770 | 電装1 |
| 松本電機鉄工(株) E-Mail:madn-90@forest.ocn.ne.jp | 代表取締役 野宮 晃廣 | 郵便番号 078-3701 北海道苫前郡苫前町字苫前87 TEL:0164-64-2221 FAX:0164-64-2124 | 電装1 |
| 支店営業所等 古野電気(株) サービス統括部札幌サビセンター | | サービス統括部札幌サビセンター 郵便番号 064-0807 北海道札幌市中央区南7条西1-13 弘安ビル3階 TEL:011-561-7261 FAX:011-561-7264 | R3 GM |

運輸支局等：函館運輸支局

| 会社名 | 当協会に対する 指定代表者名 | 所在地 | 証明書 |
|--|-------------------|--|-----------|
| (株)進成電機機械工業所 E-Mail:h.takai-shinseidenki@bz04.plala.or.jp | 代表取締役社長 高井 秀昭 | 郵便番号 040-0042 北海道函館市東川町2-2 TEL:0138-23-5533 FAX:0138-26-2726 | 電装1 |
| (株)船田無線電機商会 | 代表取締役 舟田 昌史 | 郵便番号 040-0076 北海道函館市浅野町1-6 TEL:0138-42-0131 FAX:0138-42-7234 | 電装1 GM |
| 海上無線電機(株) | 代表取締役社長 新田 朗彦 | 郵便番号 040-0052 北海道函館市大町7-13 TEL:0138-26-3532 FAX:0138-26-3570 | R2 GM |
| | | 稚内営業所 郵便番号 097-0022 北海道稚内市中央5-10-11 TEL:0162-23-5272 FAX:0162-23-4021 | |

| 会 社 名 | 当協会に対する 指定代表者名 | 所 在 地 | 証明書 |
|---|-------------------|--|-----------|
| (有)道南船舶無線 | 代表取締役 木田 鉄雄 | 郵便番号 040-0053 北海道函館市末広町 1 6 - 1 TEL:0138-27-4351 FAX:0138-27-4353 | R 1 GM |
| (有)三幸電波サービス E-Mail:sanko_denpa@nifty.com | 代表取締役 逢見 岩男 | 郵便番号 040-0034 北海道函館市大森町 5 - 1 0 TEL:0138-22-7169 FAX:0138-23-7812 | |
| 長崎船舶電機 | 代表者 長崎 徳男 | 郵便番号 042-0955 北海道函館市高丘町 1 7 - 1 0 TEL:0138-57-6428 FAX:0138-57-6428 | |
| 函東工業(株) E-Mail:info@kanto-co.com | 代表取締役社長 高山 則夫 | 郵便番号 040-0076 北海道函館市浅野町 3 - 1 1 TEL:0138-42-1256 FAX:0138-41-5687 | 電装 2 |
| (有)藤電機システム E-Mail:fd.system@bird.ocn.ne.jp | 代表取締役 藤林 正仁 | 郵便番号 040-0078 北海道函館市北浜町 2 - 3 TEL:0138-42-4238 FAX:0138-43-1583 | R 3 GM |
| (有)サンセイ・サービス E-Mail:sansei@ad.wakwak.com | 代表取締役 西崎 博勝 | 郵便番号 040-0045 北海道函館市住吉町 1 4 - 7 TEL:0138-27-0898 FAX:0138-27-0959 | R 3 GM |
| 支店営業所等 函館どつく(株) 函館造船所 | | 函館造船所 郵便番号 040-8605 北海道函館市弁天町 2 0 - 3 TEL:0138-22-3120 FAX:0138-22-1941 | 電装 2 |

運輸支局等：室蘭運輸支局

| 会 社 名 | 当協会に対する 指定代表者名 | 所 在 地 | 証明書 |
|--|--|--|-------------------|
| 船電熊谷電機 E-Mail:nsa17040@nifty.com | 代表者 熊谷 哲夫 | 郵便番号 059-2565 北海道日高郡新ひだか町静内春立 2 0 0 - 4 TEL:0146-48-2609 FAX:0146-48-2609 | |
| 吉田電機工業所 | 代表者 吉田 勉 | 郵便番号 058-0032 北海道様似郡様似町西町 6 7 - 1 TEL:090-3394-0003 FAX:0146-36-2282 | |
| 苫小牧無線(株) E-Mail:t-musen@lapis.plala.or.jp | 代表取締役 佐藤 猛雄 | 郵便番号 053-0012 北海道苫小牧市汐見町 1 - 3 - 5 TEL:0144-36-1356 FAX:0144-36-0555 | 電装 1 R 2 GM |
| (有)中澤電装 | 代表取締役 中澤 昭雄 | 郵便番号 053-0005 北海道苫小牧市元中野町 2 - 6 - 1 2 TEL:0144-33-1376 FAX:0144-33-5923 | |
| 函館どつく(株) E-Mail:touichi.abe@hakodate-dock.co.jp | 執行役員所長 山本 雅敏 (会社代表者) 代表取締役社長 関川 義紀 | 室蘭製作所 郵便番号 051-0036 北海道室蘭市祝津町 1 - 1 2 8 TEL:0143-27-1251 FAX:0143-27-4533 | 電装 2 |
| | | 函館造船所 郵便番号 040-8605 北海道函館市弁天町 2 0 - 3 TEL:0138-22-3120 FAX:0138-22-1941 | 電装 2 |

| 会 社 名 | 当協会に対する 指定代表者名 | 所 在 地 | 証明書 |
|---------|-------------------|---|-----|
| (株)大誠電機 | 代表取締役 能山 猛 | 郵便番号 051-0031 北海道室蘭市築地町 8 9 - 2 5 TEL:0143-24-2527 FAX:0143-22-3860 | |
| | | 倉庫 郵便番号 051-0031 北海道室蘭市築地町 1 4 8 | |

運輸支局等：釧路運輸支局

| 会 社 名 | 当協会に対する 指定代表者名 | 所 在 地 | 証明書 |
|--|---|--|-------------------|
| 旭電機(有) E-Mail:k-hirosi@atlas.plala. or.jp | 代表取締役 笠原 弘稔 | 郵便番号 089-2601 北海道広尾郡広尾町東一条 5 - 2 TEL:01558-2-3262 FAX:01558-2-4740 | 電装 1 GM |
| 加藤電気(株) E-Mail:kyamamot210@blue.ocn. ne.jp | 代表取締役社長 山本 浩輝 | 郵便番号 087-0018 北海道根室市千島町 1 - 1 TEL:0153-24-3534 FAX:0153-24-3535 | 電装 2 |
| (有)菊地電機商会 E-Mail:key-17mac@ivory.plala. .or.jp | 代表取締役 石山 勝己 | 郵便番号 085-0846 北海道釧路市入舟町 3 - 2 - 1 2 TEL:0154-41-2658 FAX:0154-41-4265 | |
| (有)東海電機工業所 E-Mail:toukaidk@aqua.plala.o r.jp | 代表取締役 五十嵐 芳忠 | 郵便番号 085-0025 北海道釧路市宝町 3 - 2 3 TEL:0154-22-5145 FAX:0154-23-1840 | 電装 2 |
| (株)ナインネキ http://www.nainenki.info/ | 取締役 川合 隆俊 (会社代表者) 代表取締役社長 川合 利幸 | 郵便番号 085-0024 北海道釧路市浜町 1 - 2 8 TEL:0154-25-0114 FAX:0154-24-5389 | |
| | | 浜町工場 郵便番号 085-0024 北海道釧路市浜町 1 - 2 8 TEL:0154-25-1474 FAX:0154-24-5389 | 電装小型 R 2 |
| | | 入舟事業所 郵便番号 085-0846 北海道釧路市入舟 5 - 5 - 1 6 TEL:0154-41-5953 FAX:0154-43-0999 | GM |
| 根室無線電機(株) | 代表取締役社長 佐藤 文彦 | 郵便番号 087-0054 北海道根室市海岸町 1 - 6 TEL:0153-23-5221 FAX:0153-23-3460 | 電装 1 R 1 GM |
| | | 能登営業所 郵便番号 927-0553 石川県鳳珠郡能登町小木 1 8 - 7 0 - 2 TEL:0768-74-1188 FAX:0768-74-1668 | GM |
| (有)三品電機 | 代表取締役 細川 清志 | 郵便番号 088-1111 北海道厚岸郡厚岸町奔渡 1 - 9 7 TEL:0153-52-2227 FAX:0153-52-2283 | 電装 1 |
| (株)サナップ E-Mail:sunup@k4.dion.ne.jp | 代表取締役 赤田 新一 | 郵便番号 087-0024 北海道根室市宝林町 5 - 1 5 TEL:0153-24-1212 FAX:0153-24-1214 | 電装 2 R 1 GM |

| 会 社 名 | 当協会に対する 指定代表者名 | 所 在 地 | 証明書 |
|--|--|---|------------|
| | | 羅白営業所 郵便番号 086-1832 北海道目梨郡羅白町船見町 2-2 TEL:0153-87-3765 FAX:0153-87-2958 | |
| 北洋無線(株) E-Mail:k-honda@hokuyo-musen. co.jp | 代表取締役 本多 一雄 | 郵便番号 085-0026 北海道釧路市寿 3-4-26 TEL:0154-22-8181 FAX:0154-25-1489 | R 2 GM |
| | | 気仙沼営業所 郵便番号 988-0017 宮城県気仙沼市南町 4-1-1 TEL:0226-22-7379 FAX:0226-24-3383 | |
| 浜中無線(株) | 代表取締役 小川 日出男 | 郵便番号 088-1551 北海道厚岸郡浜中町霧多布西 1 条 2-69 TEL:0153-62-2171 FAX:0153-62-3232 | 電装小型 |
| (有) 舶陽電機 | 代表取締役 佐藤 正勝 | 郵便番号 093-0001 北海道網走市南一条東 2-7 TEL:0152-44-6909 FAX:0152-44-7837 | 電装 1 GM |
| 三和電設(株) | 代表取締役 石井 嘉徳 | 郵便番号 089-2601 北海道広尾郡広尾町東一条 5-1 TEL:01558-2-2240 FAX:01558-2-2254 | |
| 釧路重工業(株) http://www.kushiro-jyukogyo. com/ E-Mail:sasaki@kushiro-hi.co. jp | 取締役工場長兼工務部 長 佐々木 幸一 (会社代表者) 代表取締役 原 洋 | 郵便番号 085-0844 北海道釧路市知人町 1-5 TEL:0154-41-9171 FAX:0154-41-9177 | 電装 2 |
| (株)伊藤船舶電機 | 代表取締役 伊藤 淳 | 郵便番号 089-2605 北海道広尾郡広尾町会所前 2 TEL:01558-2-3464 FAX:01558-2-3469 | |
| (有)佐藤舶電工業 | 代表取締役 金子 治男 | 郵便番号 085-0026 北海道釧路市寿 3-3-22 TEL:0154-24-2487 FAX:0154-24-2487 | 電装小型 |
| (有)厚岸無線 | 代表取締役 小島 広美 | 郵便番号 088-1118 北海道厚岸郡厚岸町若竹 4-106 TEL:0153-52-0707 FAX:0153-52-1010 | 電装 1 GM |
| 桑原電装(株) E-Mail:muramatsu@kuwabara-ne t.com | 支店長 村松 浩二 (会社代表者) 代表取締役 桑原 博行 | 網走支店 郵便番号 099-3111 北海道網走市藻琴 3 5-8 TEL:0152-46-2222 FAX:0152-46-2882 | |

運輸支局等：旭川運輸支局

| 会 社 名 | 当協会に対する 指定代表者名 | 所 在 地 | 証明書 |
|--|-------------------|---|------|
| (株)桜井電業所 http://www.sakurai-elec.co.jp/ E-Mail:k-nakata@sakurai-elec. co.jp | 代表取締役 高島 健吾 | 郵便番号 097-0005 北海道稚内市大黒 5-6-16 TEL:0162-23-2553 FAX:0162-24-1066 | 電装 2 |

| 会 社 名 | 当協会に対する 指定代表者名 | 所 在 地 | 証明書 |
|--|----------------------------------|---|------|
| | | 自動車電装部 郵便番号 097-0005 北海道稚内市大黒 5-6-16 TEL:0162-23-3611 FAX:0162-23-3612 | |
| (有)西森電機 | 代表取締役 西森 清 | 郵便番号 097-0021 北海道稚内市港 5-7-10 TEL:0162-22-5768 FAX:0162-22-3265 | 電装 1 |
| (有)佐藤電機工業 | 代表取締役 佐藤 強 | 郵便番号 097-0021 北海道稚内市港 5-3-39 TEL:0162-22-4646 FAX:0162-22-5031 | 電装 1 |
| 多田船舶電機 | 代表者 多田 輝美 | 郵便番号 094-0014 北海道紋別市緑町 5-1-4-7 TEL:01582-4-2420 FAX:01582-4-2420 | 電装 1 |
| 稚内港湾施設(株) http://kouwan.co.jp | 代表取締役社長 風無 成一 | 郵便番号 097-0001 北海道稚内市末広 1-1-34 TEL:0162-23-2365 FAX:0162-22-1212 | 電装 2 |
| (有)北越電機 E-Mail:hokuetsu@olive.plala. or.jp | 代表取締役 越後 晴男 | 郵便番号 098-5808 北海道枝幸郡枝幸町新港町 7-9-6-2-4-5 TEL:0163-62-4866 FAX:0163-62-4088 | 電装 1 |
| 小林無線電機工業所 | 小林 康夫 (会社代表者) 代表者 小林 一男 | 郵便番号 098-1702 北海道紋別郡雄武町字雄武 1-8-6-7 TEL:0158-84-3397 FAX:0158-85-7933 | |

東北運輸局管内

運輸支局等：東北運輸局

| 会 社 名 | 当協会に対する 指定代表者名 | 所 在 地 | 証明書 |
|--|-------------------|---|-----------|
| 塩釜船舶無線(株) | 代表取締役 平松 憲 | 郵便番号 985-0001 宮城県塩竈市新浜町 3-1-15 TEL:022-362-2165 FAX:022-362-2296 | R 1 GM |
| 萩田電機(株) | 代表取締役 萩田 幸弘 | 郵便番号 985-0022 宮城県塩竈市新富町 18-26 TEL:022-362-1105 FAX:022-362-1106 | |
| | | 新浜営業所 郵便番号 985-0001 宮城県塩竈市新浜町 2-6-16 TEL:022-362-3178 FAX:022-362-6744 | R 3 GM |
| (株)東北電技工業 https://www.tdk-net.co.jp/ E-Mail:info@tdk-net.co.jp | 代表取締役 岸 雅彦 | 郵便番号 985-0001 宮城県塩竈市新浜町 2-11-1 TEL:022-365-5155 FAX:022-364-9664 | R 3 GM |

運輸支局等：青森運輸支局

| 会 社 名 | 当協会に対する 指定代表者名 | 所 在 地 | 証明書 |
|--|-------------------|--|-------------------|
| 村林電機(株) http://www.murabayashi-denki.com/ E-Mail:ohhata@murabayashi-denki.com | 代表取締役 村林 達也 | 郵便番号 039-4401 青森県むつ市大畑町湯坂下 104-45 TEL:0175-34-4141 FAX:0175-34-4142 | 電装 2 R 1 GM |
| | | 大間支店 郵便番号 039-4601 青森県下北郡大間町大字大間平 37-16 TEL:0175-37-2417 FAX:0175-37-2401 | |
| | | むつ支店 郵便番号 035-0021 青森県むつ市大字田名部 字赤川の内並木 108-4 TEL:0175-22-3740 FAX:0175-22-3739 | |
| (有)あさひな電機 | 代表取締役 櫻庭 則雄 | 郵便番号 039-4401 青森県むつ市大畑町八幡湯坂 2-65 TEL:0175-34-4019 FAX:0175-34-6172 | 電装 1 |
| (有)久保田電機 | 代表取締役 久保田 晃 | 郵便番号 037-0531 青森県北津軽郡中泊町小泊字長坂 126 TEL:0173-64-2178 FAX:0173-64-2270 | 電装 1 |
| (株)大湊精電社 http://www.oominato-sd.co.jp/ E-Mail:info@oominato-sd.co.jp | 代表取締役社長 柳谷 敬 | 郵便番号 035-0084 青森県むつ市大湊新町 8-5 TEL:0175-24-1181 FAX:0175-24-1192 | |

運輸支局等：八戸海事事務所

| 会 社 名 | 当協会に対する 指定代表者名 | 所 在 地 | 証明書 |
|--|---|---|-----------|
| (株)笹森電機 | 代表取締役 笹森 昭二 | 郵便番号 031-0802 青森県八戸市小中野 8-15-2 TEL:0178-44-2014 FAX:0178-44-2015 | 電装 2 |
| (有)河村電機 | 代表取締役社長 河村 真一 | 郵便番号 031-0811 青森県八戸市新湊 3-7-10 TEL:0178-33-8228 FAX:0178-33-5538 | 電装 1 |
| (有)相内電機工業所 | 代表取締役 相内 勘五郎 | 郵便番号 031-0801 青森県八戸市江陽 4-8-24 TEL:0178-44-2627 FAX:0178-44-2648 | 電装 1 |
| 鈴木無線電気工業所 | 代表者 鈴木 敏三郎 | 郵便番号 031-0811 青森県八戸市新湊 1-11-11 TEL:0178-33-7447 FAX:0178-33-7463 | 電装小型 |
| 八戸船舶電機(株) | 代表取締役 高嶋 邦之 | 郵便番号 031-0811 青森県八戸市新湊 3-8-16 TEL:0178-33-8900 FAX:0178-33-0263 | 電装 1 |
| | | 営業所 郵便番号 031-0841 青森県八戸市鮫町日ノ出町 25 | |
| エムエス工業(株) http://www.mskogyo.co.jp/ | 代表取締役 河村 俊一 | 郵便番号 039-2246 青森県八戸市桔梗野工業団地 2-8-15 TEL:0178-28-8141 FAX:0178-28-8024 | 電装 1 |
| | | 館鼻第 2 工場 郵便番号 031-0831 青森県八戸市築港街 1-3-8 TEL:0178-33-9311 FAX:0178-33-9313 | |
| | | 江陽第 3 工場 郵便番号 031-0801 青森県八戸市江陽 4-9-11 TEL:0178-44-1070 FAX:0178-44-1071 | |
| 西野船用電機 | 代表者 西野 正人 | 郵便番号 031-0811 青森県八戸市新湊 1-3-9 TEL:0178-34-3813 FAX:0178-34-3814 | 電装 1 |
| (株)沢内電機 | 代表取締役 澤内 理 | 郵便番号 031-0811 青森県八戸市新湊 2-15-15 TEL:0178-33-8800 FAX:0178-34-6943 | R 3 GM |
| (株)東京商会 | 取締役社長 工藤 豊 | 郵便番号 031-0811 青森県八戸市新湊 2-15-3 TEL:0178-33-0820 FAX:0178-35-2011 | GM |
| スエデン | 代表者 相内 末三 | 郵便番号 031-0822 青森県八戸市大字白銀町字三島下 85-5 A-1 TEL:090-7669-8323 FAX:0178-34-3426 | 電装 1 |
| (有)テイエイチ無線 | 専務取締役 花部 正美 (会社代表者) 代表取締役 戸田 秀夫 | 郵便番号 031-0811 青森県八戸市新湊 2-15-24 TEL:0178-35-6283 FAX:0178-34-1980 | GM |

| 会 社 名 | 当協会に対する 指定代表者名 | 所 在 地 | 証明書 |
|---|-------------------|---|-----------|
| 支店営業所等 古野電気(株) 石巻サービスセンター八戸サービスステーション | | 石巻サービスセンター八戸サービスステーション 郵便番号 031-0812 青森県八戸市大字湊町字大沢 4 2 TEL:0178-33-7415 FAX:0178-33-9711 | R 2 GM |

運輸支局等：岩手運輸支局

| 会 社 名 | 当協会に対する 指定代表者名 | 所 在 地 | 証明書 |
|--|-------------------|--|------|
| 川村電装 | 代表者 川村 則夫 | 郵便番号 028-1351 岩手県下閉伊郡山田町長崎 3 - 7 - 1 1 TEL:0193-82-0161 FAX:0193-82-3946 | 電装小型 |
| (有)豊田電機 | 代表取締役 豊田 勇 | 郵便番号 026-0014 岩手県釜石市東前町 2 0 - 2 4 TEL:0193-22-2265 FAX:0193-22-2264 | 電装 2 |
| 和田電機工業(有) | 代表取締役 和田 哲紹 | 郵便番号 028-1101 岩手県上閉伊郡大槌町吉里吉里 2 - 9 - 2 6 TEL:0193-44-3717 FAX:0193-44-3717 | 電装 1 |
| 越田電機商会 | 代表者 越田 和男 | 本社 郵便番号 028-1131 岩手県上閉伊郡大槌町大槌第 1 3 地割 6 7 - 3 7 TEL:0193-42-5975 FAX:0193-42-5975 | 電装小型 |
| (有)川原無線 E-Mail:takayoshi.km@sky.plala.or.jp | 代表取締役 川原 貴義 | 郵便番号 028-1131 岩手県上閉伊郡大槌町大槌 第 1 3 地割字八幡前 7 6 - 1 TEL:0193-42-4382 FAX:0193-42-3310 | GM |

運輸支局等：石巻海事事務所

| 会 社 名 | 当協会に対する 指定代表者名 | 所 在 地 | 証明書 |
|---|-------------------|--|------|
| 及川電機(株) E-Mail:office@oikawanet.com | 代表取締役社長 及川 雅貴 | 郵便番号 986-0853 宮城県石巻市門脇字浦屋敷 1 - 1 TEL:0225-93-5511 FAX:0225-93-5513 | 電装 2 |
| | | 本社 郵便番号 986-0024 宮城県石巻市川口町 1 - 7 - 2 1 TEL:0225-93-5511 FAX:0225-93-5513 | |
| (株)協和産業 E-Mail:honsya@kyowasangyo.net | 代表取締役 四野見 達也 | 郵便番号 987-1221 宮城県石巻市須江字壘石前 1 - 2 5 TEL:0225-25-5161 FAX:0225-25-7151 | |
| | | 工場 郵便番号 981-0502 宮城県東松島市大曲字堰の内南 3 0 - 3 2 TEL:0225-82-2406 FAX:0225-82-2222 | |
| (有)ウスイ電機工業 E-Mail:usui-denki@yahoo.co.jp | 代表取締役 臼井 昌平 | 郵便番号 986-0024 宮城県石巻市川口町 1 - 2 - 1 7 TEL:0225-23-0023 FAX:0225-23-2660 | |
| (株)千葉電装工業 E-Mail:e-chiba@agate.plala.or.jp | 代表取締役 千葉 榮一 | 郵便番号 986-0022 宮城県石巻市魚町 2 - 9 - 8 TEL:0225-96-5840 FAX:0225-96-5790 | 電装 1 |

| 会 社 名 | 当協会に対する 指定代表者名 | 所 在 地 | 証明書 |
|--|-------------------|---|-----------|
| 大野電装(株) E-Mail:oecl161@tois.ne.jp | 代表取締役 大野 晃 | 矢本事業所 郵便番号 981-0502 宮城県東松島市大曲字堰の内南30-39 TEL:0225-82-2404 FAX:0225-83-3657 | R 3 GM |
| | | 本社 郵便番号 986-0022 宮城県石巻市魚町3-1-20 TEL:0225-95-1161 FAX:0225-95-6376 | |
| 支店営業所等 昭和電装(株) 石巻事業所 | | 石巻事業所 郵便番号 986-0028 宮城県石巻市松並2-8-17 TEL:0225-98-8621 FAX:0225-98-8625 | 電装 3 |
| 支店営業所等 古野電気(株) サービス統括部石巻サービスセンター | | サービス統括部石巻サービスセンター 郵便番号 986-0022 宮城県石巻市魚町2-9-13 TEL:0225-93-0701 FAX:0225-96-5926 | R 3 GM |
| 支店営業所等 森田電機産業(株) 石巻営業所 | | 石巻営業所 郵便番号 986-0028 宮城県石巻市松並1-15-8 TEL:0225-93-0556 FAX:0225-94-2653 | 電装 2 |

運輸支局等：気仙沼海事事務所

| 会 社 名 | 当協会に対する 指定代表者名 | 所 在 地 | 証明書 |
|--|---|--|-------------------|
| 村上電装 | 代表者 村上 耕民 | 郵便番号 029-2201 岩手県陸前高田市矢作町字徳前5-3 TEL:0192-54-2197 FAX:0192-54-2197 | |
| 石川電装(株) http://www.i-densou.com/ E-Mail:yuto-ishikawa@if-n.ne.jp | 代表取締役会長 石川 勇人 (会社代表者) 代表取締役社長 石川 貴之 | 郵便番号 988-0021 宮城県気仙沼市港町506-11 TEL:0226-22-5430 FAX:0226-23-1212 | 電装 3 R 2 GM |
| 大嶋電気工業(有) E-Mail:oshima-848komatsu@com et.ocn.ne.jp | 代表取締役 小松 賀壽文 | 郵便番号 988-0066 宮城県気仙沼市東新城1-3-4 TEL:0226-22-0848 FAX:0226-24-2468 | |
| | | 工場 郵便番号 988-0813 宮城県気仙沼市浪板228-10 | 電装 2 |
| (株)日本無線電業社 E-Mail:nmjd.co.775@gmail.com | 代表取締役 高橋 徳子 | 郵便番号 988-0037 宮城県気仙沼市魚市場前3-40 TEL:0226-22-1250 FAX:0226-22-7225 | R 2 GM |
| 熊谷電気工業所 | 代表者 熊谷 實 | 郵便番号 988-0042 宮城県気仙沼市本郷14-2 TEL:0226-22-8187 FAX:0226-23-3322 | |
| 小高電気 | 代表者 小川 忠則 | 事務所 郵便番号 988-0803 宮城県気仙沼市上東側49-11 TEL:0226-29-5323 FAX:0226-29-5323 | 電装 1 |

| 会 社 名 | 当協会に対する 指定代表者名 | 所 在 地 | 証明書 |
|--|-------------------|---|-----------|
| | | 工場 郵便番号 988-0803 宮城県気仙沼市上東側 4 9 - 1 4 TEL:0226-29-5323 FAX:0226-29-5323 | |
| 気仙沼東亜無線商会 | 代表者 今野 明浩 | 郵便番号 988-0066 宮城県気仙沼市東新城 3 - 1 0 - 1 3 TEL:0226-22-6216 FAX:0226-22-6302 | R 2 GM |
| 小野寺電気 E-Mail: onoderadenki@themis.ocn.ne.jp | 代表者 小野寺 真 | 郵便番号 988-0003 宮城県気仙沼市本浜町 1 - 6 0 - 1 2 TEL:0226-22-5937 FAX:0226-24-2226 | 電装 1 |
| TMK 無線 | 代表者 尾形 真 | 郵便番号 988-0827 宮城県気仙沼市和野 1 5 9 - 3 TEL:0226-24-1102 FAX:0226-24-1106 | |
| 支店営業所等 古野電気(株) 石巻サービスセンター気仙沼サービスステーション | | 石巻サービスセンター気仙沼サービスステーション 郵便番号 988-0033 宮城県気仙沼市川口町 1 - 8 2 - 1 TEL:0226-22-6219 FAX:0226-24-2901 | R 3 GM |

運輸支局等：秋田運輸支局

| 会 社 名 | 当協会に対する 指定代表者名 | 所 在 地 | 証明書 |
|--|-------------------|---|------------|
| (株)千葉電業舎 E-Mail: oga3460@namahage.ne.jp | 代表取締役 千葉 三四郎 | 郵便番号 010-0511 秋田県男鹿市船川港船川 字化世沢 1 7 6 - 2 5 TEL:0185-23-2327 FAX:0185-24-2005 | 電装 1 GM |
| (有)共栄無線 E-Mail: m.kyoei2@herb.ocn.ne.jp | 代表取締役 敦賀谷 貴 | 郵便番号 010-0511 秋田県男鹿市船川港船川 字外ヶ沢 1 2 6 - 3 TEL:0185-23-3612 FAX:0185-23-3632 | GM |

運輸支局等：山形運輸支局

| 会 社 名 | 当協会に対する 指定代表者名 | 所 在 地 | 証明書 |
|-----------|-------------------|--|------|
| (有)温海船電商会 | 取締役社長 本間 利明 | 郵便番号 999-7126 山形県鶴岡市鼠ヶ関字横路 2 9 - 4 4 TEL:0235-44-2388 FAX:0235-44-3504 | |
| (有)アベ電業社 | 代表取締役 阿部 健一 | 郵便番号 999-8521 山形県飽海郡遊佐町吹浦赤坂 3 5 - 2 TEL:0234-77-2827 FAX:0234-77-2827 | |
| | | 工場 郵便番号 998-0836 山形県酒田市入船町 7 - 4 0 | 電装 1 |

運輸支局等：福島運輸支局

| 会 社 名 | 当協会に対する 指定代表者名 | 所 在 地 | 証明書 |
|---|-------------------|--|------|
| 相沢電機商会 E-Mail:aizawa@bb.soma.or.jp | 代表者 相沢 秀幸 | 郵便番号 976-0022 福島県相馬市尾浜字追川 1 3 7 - 1 1 TEL:0244-38-8205 FAX:0244-38-6700 | 電装 1 |
| (有)高電船舶電機 | 代表取締役 高橋 修 | 郵便番号 970-0316 福島県いわき市小名浜下神白迎 1 - 4 TEL:0246-54-5678 FAX:0246-54-5679 | 電装 1 |
| (有)大川電機工業所 http://www.soma.or.jp/~ookawa/ E-Mail:ookawa@bb.soma.or.jp | 代表取締役 大川 智典 | 郵便番号 976-0022 福島県相馬市尾浜追川 1 - 2 7 TEL:0244-38-8074 FAX:0244-38-6467 | |
| (有)三共無線電機商会 | 代表取締役 中郡 淑一 | 郵便番号 971-8101 福島県いわき市小名浜栄町 3 7 TEL:0246-54-2856 FAX:0246-54-2840 | GM |
| (有)佐藤電機工業所 | 代表取締役 佐藤 徹雄 | 郵便番号 979-0201 福島県いわき市四倉町 6 - 2 8 - 4 TEL:0246-32-2507 FAX:0246-32-2568 | |
| (株)管野電機 E-Mail:kanno-12@cameo.plala. or.jp | 代表取締役 管野 英明 | 郵便番号 976-0022 福島県相馬市尾浜字牛鼻毛 1 5 6 - 1 4 TEL:0244-38-8197 FAX:0244-38-7671 | |

関東運輸局管内

運輸支局等：関東運輸局

| 会 社 名 | 当協会に対する 指定代表者名 | 所 在 地 | 証明書 |
|---|--|--|-----------|
| (株)オー・ケー・イー・サービス http://www.dl.dion.ne.jp/~okes/ | 課長 齊藤 貴生 (会社代表者) 代表取締役社長 鈴木 敏夫 | 郵便番号 221-0825 神奈川県横浜市神奈川区反町2-14-4 TEL:045-324-1711 FAX:045-324-1714 | R 2 GM |
| | | 関西支店 郵便番号 650-0041 兵庫県神戸市中央区新港町8-2 新港貿易会館3階 TEL:078-331-5801 FAX:078-331-5803 | |
| | | 西部支店 郵便番号 751-0875 山口県下関市秋根本町2-10-14 スカイビル205号 TEL:083-257-3813 FAX:083-257-3814 | |
| (株)ボルテック | 代表取締役社長 中村 喜成 | 郵便番号 220-0073 神奈川県横浜市西区岡野2-8-13 TEL:045-290-6085 FAX:045-290-3317 | 電装 1 |
| | | 神戸事業所 神戸電気事業部 郵便番号 652-0822 兵庫県神戸市兵庫区西出町1-2-3 TEL:078-651-6031 FAX:078-671-7821 | 電装 1 |
| 東亜鉄工(株) http://www.toatekko.co.jp/ | 船舶課長 河田 邦彦 (会社代表者) 代表取締役社長 藤本 好由 | 郵便番号 230-0035 神奈川県横浜市鶴見区安善町1-3 TEL:045-502-1291 FAX:045-504-1820 | 電装 1 |
| (有)ホシノ無線電機商会 http://www.hoshino-musen.co.jp/ E-Mail:info@hoshino-musen.co.jp | 代表取締役社長 星野 秀徳 | 郵便番号 238-0243 神奈川県三浦市三崎2-14-12 TEL:046-881-3885 FAX:046-882-1267 | 電装 1 |
| 京浜ドック(株) https://www.keihindock.co.jp E-Mail:hanyu@keihindock.co.jp | 総務部 課長 羽生 稔 (会社代表者) 代表取締役社長 庄司 勉 | 郵便番号 221-0022 神奈川県横浜市神奈川区守屋町1-2-2 TEL:045-461-6834 FAX:045-453-3383 | |
| (株)マリンエレクト E-Mail:marine-elec@wish.ocn.ne.jp | 代表取締役 佐藤 隆俊 | 郵便番号 238-0232 神奈川県三浦市晴海町19-32 TEL:046-882-3230 FAX:046-882-1970 | 電装 1 |
| (株)横浜通商 E-Mail:info@yokotsu.co.jp | 代表取締役社長 中川 輝也 | 郵便番号 231-0801 神奈川県横浜市中区新山下3-7-24 TEL:045-621-8588 FAX:045-621-8662 | R 2 GM |

| 会 社 名 | 当協会に対する 指定代表者名 | 所 在 地 | 証明書 |
|---|---|---|-----------|
| | | 神戸工場 郵便番号 650-0046 兵庫県神戸市中央区港島中町 2-2-1 TEL:078-303-4221 FAX:078-303-4225 | |
| (株)タモット E-Mail:y-service@tamot.co.jp | 代表取締役社長 村上 徹 | 郵便番号 236-0003 神奈川県横浜市金沢区幸浦 2-2-16 TEL:045-791-7451 FAX:045-791-7453 | R 1 |
| | | 清水事業所 郵便番号 424-0815 静岡県静岡市清水区江尻東 3-4-3 TEL:054-340-7860 FAX:054-367-5120 | R 3 GM |
| (株)横浜工作所 https://www.yew.co.jp/ E-Mail:admi@yew.co.jp | 代表取締役 二宮 一也 | 郵便番号 230-0052 神奈川県横浜市鶴見区生麦 2-3-29 TEL:045-503-5111 FAX:045-503-3986 | |
| (株)ハウন্ツ E-Mail:info@haunts-bs.net | 専務取締役 寺菌 尚平 (会社代表者) 代表取締役 吉原 浩孝 | 郵便番号 236-0007 神奈川県横浜市金沢区白帆 4-2 マリーナプラザ 4階 TEL:045-778-1532 FAX:045-778-1533 | |
| | | 本社 郵便番号 236-0007 神奈川県横浜市金沢区白帆 4-3 シーサイドピアビル 3階 TEL:045-778-1532 FAX:045-778-1533 | 電装小型 |
| ターナー(株) | 代表取締役 田中 直明 | 郵便番号 247-0002 神奈川県横浜市栄区小山台 2-20-5 TEL:045-777-2506 FAX:045-345-4000 | |
| (株)イエローシップ・プロモーション | 代表取締役 山谷 圭 | 郵便番号 236-0023 神奈川県横浜市金沢区平潟町 11-1 ライオンズマンション金沢八景第 6-102 TEL:045-367-9441 FAX:045-367-9442 | |
| 小泉電気 E-Mail:koizumi.5123@outlook.jp | 代表者 小泉 隆 | 郵便番号 238-0237 神奈川県三浦市三崎町城ヶ島 500-28 TEL:046-882-0220 FAX:046-882-0225 | |
| (有)山本電気 | 代表取締役 山本 達樹 | 郵便番号 238-0243 神奈川県三浦市三崎 3-8-7 TEL:046-882-1193 FAX:046-882-0720 | R 2 GM |

運輸支局等：茨城運輸支局

| 会 社 名 | 当協会に対する 指定代表者名 | 所 在 地 | 証明書 |
|---|-------------------|---|-----|
| (有)大塚むせん商会 E-Mail:ohtsuka-musen@dol.hi-ho.ne.jp | 代表取締役社長 大塚 利通 | 郵便番号 319-1701 茨城県北茨城市平潟町 303 TEL:0293-46-0463 FAX:0293-46-4619 | GM |
| モモタ電気サービス http://www.momotadenki.jp/ E-Mail:momota@momotadenki.jp | 代表者 百田 仁 | 郵便番号 319-1222 茨城県日立市久慈町 1-1-1 TEL:0294-25-5408 FAX:0294-25-5409 | GM |

運輸支局等：鹿島海事事務所

| 会 社 名 | 当協会に対する 指定代表者名 | 所 在 地 | 証明書 |
|--|-------------------|---|-----------|
| 大洋工業電機 | 代表者 挾間田 大二 | 郵便番号 288-0068 千葉県銚子市内浜町 1 5 9 8 TEL:0479-22-8805 FAX:0479-22-3673 | |
| | | 工場 郵便番号 288-0805 千葉県銚子市上野町 2 1 7 - 6 | 電装 1 |
| 斎藤無線(株) http://www.saitoh-musen.co.jp/ E-Mail:offices@saitoh-musen.co.jp | 代表取締役 齊藤 一夫 | 郵便番号 288-0051 千葉県銚子市飯沼町 1 8 6 TEL:0479-22-3163 FAX:0479-24-1569 | R 1 GM |
| (株)エトー・エンジニアリング E-Mail:eto-engineering@sound.ocn.ne.jp | 代表取締役 江藤 正蔵 | 郵便番号 288-0001 千葉県銚子市川口町 2 - 6 5 2 8 - 4 6 TEL:0479-24-7776 FAX:0479-24-7045 | 電装小型 |

運輸支局等：千葉運輸支局

| 会 社 名 | 当協会に対する 指定代表者名 | 所 在 地 | 証明書 |
|---|---|---|-------------------|
| (株)アイ・エス・ビー http://www.isb-se.co.jp/ E-Mail:nakajima@isb-se.co.jp | 代表取締役 米口 勲 | 郵便番号 293-0011 千葉県富津市新富 4 1 - 2 TEL:0439-88-0700 FAX:0439-88-0705 | 電装 2 |
| 池田商事(株) E-Mail:ikedamusen@yahoo.co.jp | 代表取締役社長 小柴 克彦 | 郵便番号 299-5233 千葉県勝浦市浜勝浦 4 5 6 TEL:0470-73-1238 FAX:0470-73-4557 | 電装 1 R 2 GM |
| 極洋船舶工業(株) http://www.kyokuyosenpaku.co.jp/ | 営業部長代理 石井 敬一 (会社代表者) 代表取締役 本間 亨 | 郵便番号 294-0035 千葉県館山市富士見 5 4 5 - 3 TEL:0470-22-7211 FAX:0470-22-7427 | 電装 2 |
| (株)川崎電機 http://www.awa.or.jp/home/kawasaki/index.html | 代表取締役社長 川崎 一也 | 郵便番号 295-0011 千葉県南房総市千倉町北朝夷 2 8 4 7 TEL:0470-44-0012 FAX:0470-44-3735 | 電装小型 R 2 GM |
| 横山電気 | 代表者 横山 清 | 郵便番号 266-0033 千葉県千葉市緑区おゆみ野南 5 - 1 4 - 7 TEL:043-300-0250 FAX:043-300-0250 | 電装 1 |

運輸支局等：東京運輸支局

| 会 社 名 | 当協会に対する 指定代表者名 | 所 在 地 | 証明書 |
|--|--|---|-----------|
| 古野電気(株) http://www.furuno.co.jp/ E-Mail:masato.takenami@furuno.co.jp | 営業企画部 部長補佐 竹浪 政人 (会社代表者) 代表取締役社長 古野 幸男 | 東京支社 郵便番号 101-0024 東京都千代田区神田和泉町2-6 今川ビル TEL:03-5687-0411 FAX:03-5687-0383 | |
| | | サービス統括部札幌サービスセンター 郵便番号 064-0807 北海道札幌市中央区南7条西1-13 弘安ビル3階 TEL:011-561-7261 FAX:011-561-7264 | R 3 GM |
| | | 石巻サービスセンター八戸サービスステーション 郵便番号 031-0812 青森県八戸市大字湊町字大沢42 TEL:0178-33-7415 FAX:0178-33-9711 | R 2 GM |
| | | サービス統括部石巻サービスセンター 郵便番号 986-0022 宮城県石巻市魚町2-9-13 TEL:0225-93-0701 FAX:0225-96-5926 | R 3 GM |
| | | 石巻サービスセンター気仙沼サービスステーション 郵便番号 988-0033 宮城県気仙沼市川口町1-82-1 TEL:0226-22-6219 FAX:0226-24-2901 | R 3 GM |
| | | 焼津サービスセンター銚子サービスステーション 郵便番号 288-0001 千葉県銚子市川口町2-6528-81 第3市場前 TEL:0479-25-0255 FAX:0479-25-1368 | |
| | | サービス統括部 関東サービスセンター 郵便番号 101-0024 東京都千代田区神田和泉町2-6 今川ビル TEL:03-5687-0450 FAX:03-5687-0380 | R 3 GM |
| | | 東京支店 焼津営業所 郵便番号 425-0021 静岡県焼津市中港3-5-5 TEL:054-628-7181 FAX:054-629-5062 | R 3 GM |
| | | サービス統括部本社サービスセンター/テクニカルセンター/リモートセンター 郵便番号 662-8580 兵庫県西宮市芦原町9-52 TEL:0798-63-1111 FAX:0798-65-3562 | R 3 GM |
| | | 本社 郵便番号 662-8580 兵庫県西宮市芦原町9-52 TEL:0798-63-1101 FAX:0798-65-3562 | |
| | | サービス統括部 郵便番号 662-8580 兵庫県西宮市芦原町9-52 TEL:0798-63-1101 FAX:0798-65-3562 | |
| | | 広島支店 郵便番号 723-0065 広島県三原市西野1-4-10 TEL:0848-63-1191 FAX:0848-64-6123 | R 3 GM |
| | | 焼津サービスセンター鹿児島サービスステーション 郵便番号 891-0115 鹿児島県鹿児島市東開町13-28 TEL:099-266-1828 FAX:099-266-1774 | |
| 中澤電設 | 代表者 中澤 守雄 | 郵便番号 189-0022 東京都東村山市野口町2-31-46 TEL:042-394-9108 FAX:042-394-9108 | |

| 会 社 名 | 当協会に対する 指定代表者名 | 所 在 地 | 証明書 |
|--|-------------------|---|------------------|
| 三信船舶電具(株) http://www.sanshin-electric.co.jp/ E-Mail:sanshin@sanshin-electric.co.jp | 代表取締役社長 山田 信一郎 | 郵便番号 101-0047 東京都千代田区内神田 1-16-8 内神田ミッドスクエア 2階 TEL:03-3295-1831 FAX:03-5259-8041 | |
| | | 函館営業所 郵便番号 040-0061 北海道函館市海岸町 12-11 TEL:0138-43-1411 FAX:0138-44-2028 | |
| | | 室蘭営業所 郵便番号 051-0031 北海道室蘭市築地町 147-9 TEL:0143-22-1618 FAX:0143-25-2041 | |
| | | 石巻営業所 郵便番号 986-0011 宮城県石巻市湊字須賀松 4-11 TEL:0225-93-2115 FAX:0225-21-1144 | |
| | | 足立工場 郵便番号 120-0012 東京都足立区青井 1-13-11 TEL:03-3848-2111 FAX:03-3848-2116 | 電装 3 |
| | | 発送センター 郵便番号 121-0011 東京都足立区中央本町 3-11-18 TEL:03-3840-2631 FAX:03-5681-7019 | |
| | | 伊勢工場 郵便番号 515-0303 三重県多気郡明和町山大淀 1750 TEL:0596-55-4095 FAX:0596-55-4108 | |
| | | 高松営業所 郵便番号 760-0064 香川県高松市朝日新町 30-5 TEL:087-821-4969 FAX:087-826-1165 | |
| | | 高松営業所 今治サービスステーション 郵便番号 799-2109 愛媛県今治市波方町養老字深田甲 738-22 テクノ波方工場内 | 電装 2 |
| | | 福岡営業所 郵便番号 810-0075 福岡県福岡市中央区港 3-1-66 TEL:092-771-1237 FAX:092-724-1342 | |
| | | 東京船舶電機(株) http://www.tokyosenpaku.com/ | 代表取締役社長 鳴釜 孝光 |
| 東北営業所 郵便番号 988-0053 宮城県気仙沼市田中前 3-4-4 TEL:0226-23-1213 FAX:0226-23-0390 | | | |
| マリン事業部 郵便番号 101-0021 東京都千代田区外神田 4-5-4 亀松ビル 1階 TEL:03-3251-7709 FAX:03-3251-7709 | | | |
| フィリッピン工場 1554 National Highway Barangay Dila Santa Rosa Laguna Philippines 4026 TEL:+63-49-302-3905 FAX: | | | |

| 会 社 名 | 当協会に対する 指定代表者名 | 所 在 地 | 証明書 |
|---|--|--|--|
| 森田電機産業(株) http://www.morita-ei.co.jp/ | 代表取締役 森田 彰 | 郵便番号 105-0012 東京都港区芝大門 2-10-6 TEL:03-3434-1821 FAX:03-3434-1396 | |
| | | 石巻営業所 郵便番号 986-0028 宮城県石巻市松並 1-15-8 TEL:0225-93-0556 FAX:0225-94-2653 | 電装 2 |
| | | 栃木営業所 郵便番号 329-0526 栃木県河内郡上三川町鞆堂 150-1 TEL:0285-53-1358 FAX:0285-53-1359 | |
| | | 草加営業所 郵便番号 340-0033 埼玉県草加市柳島町 206 TEL:048-925-8011 FAX:048-925-8013 | |
| | | 熊谷営業所 郵便番号 369-0131 埼玉県鴻巣市袋 927-1 TEL:048-548-9221 FAX:048-548-9222 | |
| | | 三崎工場 郵便番号 238-0237 神奈川県三浦市三崎町城ヶ島 658-138 TEL:046-882-1880 FAX:046-882-4379 | |
| | | 名古屋営業所 郵便番号 460-0008 愛知県名古屋市中区栄 1-7-25 サン・ミノビル 302号 TEL:052-222-7123 FAX:052-222-7933 | |
| | | 豊橋営業所 郵便番号 440-0886 愛知県豊橋市東小田原町 74 TEL:0532-43-6426 FAX:0532-43-6429 | |
| | | 伊勢営業所 郵便番号 516-0008 三重県伊勢市船江 1-9-11 TEL:0596-24-1130 FAX:0596-24-6235 | |
| | | 墨田川造船(株) http://www.sumidagawa.co.jp/ E-Mail:info@sumidagawa.co.jp | 代表取締役会長 石渡 博 (会社代表者) 代表取締役社長 石渡 秀雄 |
| (株) ジャパンエニックス http://www.jenix.co.jp/ | 代表取締役 星野 信一 | 郵便番号 140-0004 東京都品川区南品川 2-7-18 TEL:03-5715-2351 FAX:03-5715-2560 | R 3 GM |
| | | 関西支店 郵便番号 550-0023 大阪府大阪市西区千代崎 1-24-11 JE大阪ビル TEL:06-6583-7700 FAX:06-6583-3344 | R 3 GM |
| 東京計器(株) http://www.tokyo-keiki.co.jp | サービス部長 吉田 豊 (会社代表者) 取締役社長 安藤 毅 | 船用機器システムカンパニー サービス部 郵便番号 144-8551 東京都大田区南蒲田 2-16-46 TEL:03-3732-6582 FAX:03-3732-5050 | |
| | | 東日本サービスセンタ 郵便番号 144-8551 東京都大田区南蒲田 2-16-46 TEL:03-3737-8642 FAX:03-3737-8643 | R 3 GM |

| 会 社 名 | 当協会に対する 指定代表者名 | 所 在 地 | 証明書 |
|---|---|---|-----------|
| | | 西日本サービスセンタ 郵便番号 652-0802 兵庫県神戸市兵庫区水木通 3-4-13 TEL:078-577-6111 FAX:078-577-5335 | R 3 |
| | | 今治サービスステーション 郵便番号 794-0015 愛媛県今治市常盤町 4-4-7 TEL:0898-23-6161 FAX:0898-23-7731 | R 3 |
| 商船三井テクノトレード(株) http://www.motech.co.jp/ E-Mail:masaki.oika@motech.co.jp | 代表取締役社長 八田 宏和 | 電装部 郵便番号 104-0031 東京都中央区京橋 1-1-1 八重洲ダイビル6階 TEL:03-6367-5410 FAX:03-6367-5519 | R 2 GM |
| 日本無線(株) http://www.jrc.co.jp/ | マリンサービス部長 太田 諭 (会社代表者) 代表取締役社長 小洗 健 | マリンシステム事業部 マリンサービス部 郵便番号 135-0053 東京都江東区辰巳 1-7-32 TEL:03-5534-7800 FAX:03-5534-7801 | R 3 GM |
| | | 函館支店 郵便番号 040-0065 北海道函館市豊川町 10-6 TEL:0138-22-5855 FAX:0138-27-1477 | |
| | | 釧路営業所 郵便番号 085-0016 北海道釧路市錦町 3-1 アベビル TEL:0154-25-5611 FAX:0154-24-0251 | |
| | | 稚内営業所 郵便番号 097-0021 北海道稚内市港 1-2-3 郡ビル TEL:0162-22-7597 FAX:0162-22-3653 | |
| | | 仙台支店 郵便番号 983-0852 宮城県仙台市宮城野区榴岡 3-4-1 アゼリアヒルズ TEL:022-781-6173 FAX:022-299-6261 | |
| | | 八戸営業所 郵便番号 031-0822 青森県八戸市大字白銀町字三島下 95 八戸水産会館 4階 TEL:0178-33-5222 FAX:0178-34-3891 | |
| | | 本社事務所 郵便番号 164-8570 東京都中野区中野 4-10-1 中野セントラルパークイースト 3F TEL:03-6832-1721 FAX:03-6832-0436 | |
| | | 長野事業所 郵便番号 381-2289 長野県長野市稲里町 834 TEL:026-214-6910 FAX: | |
| | | 焼津営業所 郵便番号 425-0022 静岡県焼津市本町 4-10-22 宿輪ビル 1階 TEL:054-629-4830 FAX:054-628-9153 | |
| | | 関西支店 郵便番号 530-0001 大阪府大阪市北区梅田 3-4-5 毎日インテシオ 21階 TEL:06-6344-1633 FAX:06-6344-1681 | |

| 会 社 名 | 当協会に対する 指定代表者名 | 所 在 地 | 証明書 |
|---|-------------------|--|-----------|
| | | 高知営業所 郵便番号 781-0812 高知県高知市若松町 1 3 - 1 5 TEL:088-883-8871 FAX:088-885-3297 | |
| | | 九州支店 郵便番号 812-0024 福岡県福岡市博多区綱場町 4 - 1 福岡 R Dビル TEL:092-262-2121 FAX:092-262-2161 | |
| | | 長崎営業所 郵便番号 852-8003 長崎県長崎市旭町 1 - 2 0 TEL:0958-61-8148 FAX:0958-62-8944 | |
| | | 鹿児島営業所 郵便番号 890-0064 鹿児島県鹿児島市鴨池新町 6 - 6 鴨池南国ビル TEL:099-250-6161 FAX:099-250-6151 | |
| 神奈川機動工事(株) http://www.kanagawa-electric.co.jp/ E-Mail:king@sepia.ocn.ne.jp | 代表取締役 井手 三郎 | 郵便番号 132-0023 東京都江戸川区西一之江 1 - 1 1 - 1 0 TEL:03-3655-0771 FAX:03-3655-7448 | |
| (株)マリンラジオサービス http://www.mrs.jp.kline.com/ E-Mail:tmrs@gmrs.jp | 代表取締役 松浦 淳二 | 郵便番号 141-0031 東京都品川区西五反田 8 - 1 1 - 1 3 五反田マークビル 7 階 TEL:03-5437-8340 FAX:03-5437-8344 | R 3 GM |
| | | 神戸営業所 郵便番号 650-0024 兵庫県神戸市中央区海岸通 8 TEL:078-332-8335 FAX:078-332-8337 | |
| JRC マリンフォネット(株) https://www.jrc-marinfonet.com/ | 代表取締役社長 矢野 理 | 郵便番号 135-0053 東京都江東区辰巳 1 - 7 - 3 2 TEL:03-5534-7815 FAX:03-5534-7816 | |
| | | 関西サービスセンター 郵便番号 550-0011 大阪府大阪市西区阿波座 1 - 1 3 - 1 3 西本町中央ビル 2 階 TEL:06-6533-6101 FAX:06-6533-6100 | R 3 GM |
| 島宿・電気設備 Rainbow88 E-Mail:rainbow_88@live.jp | 代表者 萩原 慎二 | 郵便番号 100-2101 東京都小笠原村父島宇扇浦 TEL:090-7005-4944 FAX:04998-2-2040 | |

運輸支局等：川崎海事事務所

| 会 社 名 | 当協会に対する 指定代表者名 | 所 在 地 | 証明書 |
|---|-------------------|---|-----|
| (有)ネモト E-Mail:nemoto.shipyard@k6.dion.ne.jp | 代表取締役 新田 清洋 | 郵便番号 210-0861 神奈川県川崎市川崎区小島町 9 - 8 TEL:044-266-6906 FAX:044-266-6906 | |

北陸信越運輸局管内

運輸支局等：北陸信越運輸局

| 会 社 名 | 当協会に対する 指定代表者名 | 所 在 地 | 証明書 |
|--|-------------------|--|-------------------|
| (有)村山電機商会 | 取締役 村山 一成 | 郵便番号 951-8058 新潟県新潟市中央区雪町 2 0 2 6 TEL:025-222-0289 FAX:025-229-1998 | |
| (株)山伝電機商会 | 代表取締役 長崎 金蔵 | 郵便番号 949-1306 新潟県糸魚川市大字筒石 4 3 6 TEL:025-567-2411 FAX:025-567-2319 | 電装小型 |
| 新潟興機(株) | 代表取締役 秋元 初雄 | 郵便番号 950-0045 新潟県新潟市東区神明町 8 - 2 2 TEL:025-273-1668 FAX:025-271-3437 | 電装 2 |
| (有)五十嵐船舶電機 E-Mail:ikarashi_ng2334@cameo .plala.or.jp | 代表取締役 五十嵐 和宏 | 新潟営業所 郵便番号 951-8043 新潟県新潟市中央区西厩島町 2 3 3 4 TEL:025-210-9880 FAX:025-210-9882 | 電装 1 R 2 GM |
| | | 郵便番号 959-3942 新潟県村上市勝木 6 2 2 TEL:0254-77-2186 FAX:0254-77-2287 | |
| エフテクニクス(株) http://www.fwi.co.jp/ E-Mail:info@fwi.co.jp | 代表取締役社長 藤島 俊祐 | 郵便番号 950-0892 新潟県新潟市東区寺山 3 - 4 - 4 TEL:025-275-7111 FAX:025-275-7117 | R 2 GM |

運輸支局等：富山運輸支局

| 会 社 名 | 当協会に対する 指定代表者名 | 所 在 地 | 証明書 |
|--|-------------------|--|------|
| (有)魚津船舶無線電装 E-Mail:senpaku@nice-tv.jp | 代表取締役 南 良成 | 郵便番号 937-0057 富山県魚津市漁港定坊割 TEL:0765-24-1069 FAX:0765-24-2304 | 電装 1 |
| (株)海洋通信 E-Mail:kaiyo@p2332.nsk.ne.jp | 代表取締役 駒田 哲之 | 郵便番号 934-0002 富山県射水市港町 1 8 - 3 5 TEL:0766-84-0144 FAX:0766-84-0142 | 電装 1 |

運輸支局等：石川運輸支局

| 会 社 名 | 当協会に対する 指定代表者名 | 所 在 地 | 証明書 |
|--|-------------------|---|------|
| (株)弘栄電機商会 | 代表取締役 貫間 隆治 | 郵便番号 928-0075 石川県輪島市鳳至町下町 1 4 1 - 2 TEL:0768-22-0360 FAX:0768-22-8694 | 電装 1 |
| (株)清水電機商会 E-Mail:shimiden@tulip.ocn.ne .jp | 代表取締役 清水 宏司 | 郵便番号 926-0041 石川県七尾市府中町員外 2 6 TEL:0767-53-3226 FAX:0767-53-3228 | 電装 1 |

| 会 社 名 | 当協会に対する 指定代表者名 | 所 在 地 | 証明書 |
|--|---|--|-----------|
| ヤスイ電気(株) E-Mail:yasai221@themis.ocn.n e.jp | 取締役工事部長 麻井 恵丞 (会社代表者) 代表取締役 森川 昌志 | 郵便番号 920-0343 石川県金沢市畝田中 2-2-1 TEL:076-267-2838 FAX:076-267-3299 | 電装 1 |
| (有)日東電機 E-Mail:210dk@to.email.ne.jp | 代表取締役 沖崎 俊彦 | 郵便番号 928-0071 石川県輪島市輪島崎町一部 7-8-161 TEL:0768-22-0543 FAX:0768-22-4047 | |
| (有)林電機商会 E-Mail:makoto_hayashidenki@y ahoo.co.jp | 代表取締役 古谷 誠 | 郵便番号 927-0553 石川県鳳珠郡能登町小木 1-7-76 TEL:0768-74-1001 FAX:0768-74-1622 | 電装 1 |
| (有)加賀マリンサービス | 代表取締役 正木 滝博 | 郵便番号 922-0552 石川県加賀市田尻町浜山 3-1-1 TEL:0761-75-2119 FAX:0761-75-2041 | |
| 共栄無線(株) E-Mail:kyoeimusen@hkg.odn.ne .jp | 代表取締役社長 松原 昭七 | 郵便番号 921-8031 石川県金沢市野町 4-2-15 TEL:076-242-3331 FAX:076-242-3308 | GM |
| | | 能登営業所 郵便番号 927-0553 石川県鳳珠郡能登町小木 1-8-62 TEL:0768-74-0173 FAX:0768-74-0227 | |
| 松平産業(株) E-Mail:ika01@sr.incl.ne.jp | 脊戸 瑞輝 (会社代表者) 代表取締役 松平 聡 | 郵便番号 920-8217 石川県金沢市近岡町 800 TEL:076-238-2871 FAX:076-237-1225 | |
| 支店営業所等 根室無線電機(株) 能登営業所 | | 能登営業所 郵便番号 927-0553 石川県鳳珠郡能登町小木 1-8-70-2 TEL:0768-74-1188 FAX:0768-74-1668 | GM |
| 支店営業所等 フルノ関西販売(株) 伊勢支店 金沢営業所 | | 伊勢支店 金沢営業所 郵便番号 920-0065 石川県金沢市二ツ屋町 4-1-8 TEL:076-262-3326 FAX:076-221-1447 | R 1 GM |

中部運輸局管内

運輸支局等：中部運輸局

| 会 社 名 | 当協会に対する 指定代表者名 | 所 在 地 | 証明書 |
|---|---|---|-----------|
| (株)白鳥電機 E-Mail:hattori-shiratoridenki@cf6.so-net.ne.jp | 代表取締役 服部 憲治 | 郵便番号 456-0047 愛知県名古屋市熱田区田中町102 TEL:052-671-5746 FAX:052-671-6764 | 電装1 |
| (有)高浪デンキ E-Mail:takanamidenki@gmail.com | 代表取締役 高浪 信次 | 郵便番号 470-3412 愛知県知多郡南知多町豊浜相筆3-7 TEL:0569-65-0704 FAX:0569-65-2159 | 電装2 |
| (株)松本船舶電機製作所 E-Mail:matsusen@crocus.ocn.ne.jp | 代表取締役 松本 麻里乃 | 郵便番号 453-0825 愛知県名古屋市中村区沖田町305 TEL:052-481-5221 FAX:052-481-5224 | |
| (株)松下電機 E-Mail:kkmatsu@snow.plala.or.jp | 代表取締役会長 松下 京輔 (会社代表者) 代表取締役社長 松下 知充 | 郵便番号 443-0104 愛知県蒲郡市形原町三浦町12-8 TEL:0533-57-5228 FAX:0533-57-5230 | 電装1 GM |
| (有)小久保電機 | 代表取締役 小久保 淳 | 郵便番号 470-3505 愛知県知多郡南知多町大字篠島 字浦磯3-25 TEL:0569-67-2052 FAX:0569-67-2568 | |
| オプトロン(株) | 代表取締役 藤井 洋一 | 郵便番号 455-0037 愛知県名古屋市港区名港2-9-10 TEL:052-653-5858 FAX:052-652-0690 | R3 GM |
| (有)竹内電機工業所 | 代表取締役 杉浦 篤 | 郵便番号 470-3503 愛知県知多郡南知多町大字師崎 字神戸浦179 TEL:0569-63-0132 FAX:0569-63-2312 | 電装1 |
| 杉江電設(株) | 代表取締役 大須賀 雅章 | 郵便番号 443-0046 愛知県蒲郡市竹谷町松本24番地の1 TEL:0533-68-8009 FAX:0533-67-7808 | |
| (株)電産 E-Mail:k-nakagami@k-densan.com | 代表取締役 中神 耕司 | 郵便番号 440-0042 愛知県豊橋市栄町35-1 TEL:0532-62-0475 FAX:0532-62-7611 | R3 GM |
| (株)尾崎電機 | 取締役 尾崎 祥司 (会社代表者) 代表取締役社長 尾崎 金幸 | 郵便番号 444-0701 愛知県西尾市東幡豆町浜ノ山4-7 TEL:0563-62-3665 FAX:0563-62-6332 | |

運輸支局等：福井運輸支局

| 会 社 名 | 当協会に対する 指定代表者名 | 所 在 地 | 証明書 |
|--|-------------------|---|-----|
| (株)大木電業社 http://www.s-marine.net/ E-Mail:info@s-marine.net | 代表取締役社長 大木 茂生 | 郵便番号 913-0045 福井県坂井市三国町南本町 3-4-17 TEL:0776-82-0079 FAX:0776-82-0099 | |
| 吉田電機商会 | 代表者 吉田 公一 | 郵便番号 916-0315 福井県丹生郡越前町小樟 6-38-1 TEL:0778-37-0116 FAX:0778-37-1059 | |
| フルタ無線電機(有) E-Mail:furuta-c@mitene.or.jp | 代表取締役 古田 一雄 | 郵便番号 917-0081 福井県小浜市川崎 2-3-1 TEL:0770-52-3858 FAX:0770-52-3801 | |

運輸支局等：静岡運輸支局

| 会 社 名 | 当協会に対する 指定代表者名 | 所 在 地 | 証明書 |
|--|---|---|-----------|
| (有)エフアイティ E-Mail:fukada@fit-ec.com | 取締役 深田 龍雄 (会社代表者) 代表取締役 石川 好夫 | 郵便番号 425-0021 静岡県焼津市中港 2-2-15 TEL:054-628-6378 FAX:054-628-6379 | R 3 GM |
| (株)海電社 E-Mail:kaidensya@ny.tokai.or.jp | 代表取締役 村田 憲昭 | 郵便番号 424-0911 静岡県静岡市清水区宮加三 5 5 2 TEL:054-334-2345 FAX:054-334-0840 | 電装 2 |
| | | 空調事業部 郵便番号 424-0911 静岡県静岡市清水区宮加三 5 4 5-2 TEL:054-334-5804 FAX:054-335-5931 | |
| (有)平井電機 E-Mail:hirai-ds@ca.thn.ne.jp | 代表取締役 平井 和之 | 郵便番号 425-0021 静岡県焼津市中港 2-3-18 TEL:054-629-6200 FAX:054-627-8830 | |
| | | 営業所 郵便番号 425-0021 静岡県焼津市中港 2-3-18 TEL:054-628-4008 FAX:054-627-8830 | |
| | | 浜当日工場 郵便番号 425-0012 静岡県焼津市浜当日 1-2-17 TEL:054-628-6036 FAX:054-628-6036 | 電装 2 |
| (有)三協船舶電機 E-Mail:sankyo.sd@iaa.itkeeper.ne.jp | 取締役会長 池谷 紀八 (会社代表者) 代表取締役 池谷 彰吾 | 郵便番号 425-0041 静岡県焼津市石津 2 2 0 4 TEL:054-623-7464 FAX:054-623-1958 | 電装 2 |
| (株)豊電 | 代表取締役 深澤 博 | 郵便番号 424-0805 静岡県静岡市清水区愛染町 4 5 TEL:054-365-6844 FAX:054-365-6844 | 電装 2 |
| (株)鈴木無線電機工業所 | 代表取締役社長 鈴木 聡 | 郵便番号 422-8026 静岡県静岡市駿河区富士見台 1-1-14 TEL:090-2254-3281 FAX:054-659-6605 | R 2 GM |

| 会社名 | 当協会に対する 指定代表者名 | 所在地 | 証明書 |
|---------------------------------|-------------------|---|-----------|
| (株)日本エンジニア | 代表取締役 下村 裕 | 郵便番号 437-1621 静岡県御前崎市御前崎1-18 TEL:0548-63-2080 FAX:0548-63-2306 | |
| 支店営業所等 古野電気(株) 東京支店 焼津営業所 | | 東京支店 焼津営業所 郵便番号 425-0021 静岡県焼津市中港3-5-5 TEL:054-628-7181 FAX:054-629-5062 | R 3 GM |
| 支店営業所等 (株)タモット 清水事業所 | | 清水事業所 郵便番号 424-0815 静岡県静岡市清水区江尻東3-4-3 TEL:054-340-7860 FAX:054-367-5120 | R 3 GM |

運輸支局等：下田海事事務所

| 会社名 | 当協会に対する 指定代表者名 | 所在地 | 証明書 |
|------------|-------------------|---|-----------|
| (有)芹沢船舶電機 | 代表取締役 芹澤 武徳 | 郵便番号 410-3502 静岡県賀茂郡西伊豆町安良里1230-1 TEL:0558-56-0316 FAX:0558-56-0249 | 電装2 |
| (有)セイワ電機工業 | 代表取締役 高野 和彦 | 郵便番号 415-0026 静岡県下田市6-696-11 TEL:0558-23-4503 FAX:0558-23-5477 | |
| 山本無線電機 | 代表者 山本 貢司 | 郵便番号 410-3515 静岡県賀茂郡西伊豆町田子1696 TEL:0558-53-0292 FAX:0558-53-1864 | R 2 GM |
| 石井無線工業(株) | 代表取締役 石井 利治 | 郵便番号 410-0102 静岡県沼津市口野211-13 TEL:055-939-1081 FAX:055-939-1333 | |

運輸支局等：鳥羽海事事務所

| 会社名 | 当協会に対する 指定代表者名 | 所在地 | 証明書 |
|---|-------------------|--|-----------|
| 横川電装(有) E-Mail:yokoden@amigo2.ne.jp | 代表取締役 横川 賢一 | 郵便番号 516-0053 三重県伊勢市中須町字頓垣外284 TEL:0596-20-5562 FAX:0596-20-5567 | |
| (有)清六エンジニアリング http://www.seiroku.com/ E-Mail:info@seiroku.com | 代表取締役 辻村 清 | 郵便番号 516-0071 三重県伊勢市一之木4丁目15-6 TEL:0596-65-6141 FAX:0596-22-3398 | 電装2 |
| (有)伊勢電波工業 E-Mail:isd@amigo2.ne.jp | 代表取締役 市川 榮三 | 郵便番号 516-0027 三重県伊勢市桜木町100-2 TEL:0596-25-0224 FAX:0596-25-0270 | R 2 GM |
| 支店営業所等 フルノ関西販売(株) 伊勢支店 | | 伊勢支店 郵便番号 516-0043 三重県伊勢市藤里町212-1 TEL:0596-28-7177 FAX:0596-28-7188 | R 2 GM |

近畿運輸局管内

運輸支局等：近畿運輸局

| 会 社 名 | 当協会に対する 指定代表者名 | 所 在 地 | 証明書 |
|--|--|--|-----------|
| (有)阪神船用電機工業所 | 取締役 和田 容子 | 郵便番号 552-0021 大阪府大阪市港区築港 4-5-1 1 TEL:06-6574-2721 FAX:06-6574-2797 | |
| (株)日章電機工業所 http://www2.ocn.ne.jp/~ns-de nki/ E-Mail:nemc@aioros.ocn.ne.jp | 代表取締役 福本 健次 | 郵便番号 551-0013 大阪府大阪市大正区小林西 2-1 5-3 1 TEL:06-6552-6581 FAX:06-6553-6581 | 電装 3 |
| (株)CDK http://cdkelec.web.fc2.com/ E-Mail:cdk-elec@eco.ocn.ne.jp | 代表取締役社長 吉田 昌司 | 本社営業部及び北大阪工場 郵便番号 533-0014 大阪府大阪市東淀川区豊新 2-7-5 TEL:06-6327-1911 FAX:06-6320-0751 | |
| | | 本社 郵便番号 530-0047 大阪府大阪市北区西天満 4-1 1-2 9 TEL:06-6364-2688 FAX:06-6364-2688 | |
| (株)西日本フジクラ http://www.shimatonet.co.jp/ nnf.htm E-Mail:nnf@shimatonet.co.jp | 代表取締役 島田 雅司 | 郵便番号 552-0012 大阪府大阪市港区市岡 3-4-2 TEL:06-6574-4606 FAX:06-6575-3545 | R 2 GM |
| (有)新阪神船用電機 E-Mail:shhd@zeus.eonet.ne.jp | 代表取締役社長 石井 昌樹 | 郵便番号 552-0021 大阪府大阪市港区築港 4-5-5 TEL:06-6599-1539 FAX:06-6599-1540 | 電装 1 |
| 極洋電機(株) E-Mail:info@kyokuyoe.co.jp | 代表取締役社長 神谷 鉄平 | 郵便番号 550-0023 大阪府大阪市西区千代崎 1-1 9-1 TEL:06-6581-5814 FAX:06-6584-0566 | |
| | | 東京事務所 郵便番号 103-0016 東京都中央区日本橋小網町 1-5-7 0 3 TEL:03-5652-1701 FAX:03-5652-1702 | |
| サノヤス造船(株) E-Mail:hinsho@sanoyas.co.jp | 大阪品質保証課 主任 薦田 真 (会社代表者) 代表取締役社長 上田 孝 | 大阪製造所 郵便番号 557-0063 大阪府大阪市西成区南津守 5-1 3-3 7 TEL:06-6661-1221 FAX:06-6661-1434 | |
| | | 本社 郵便番号 530-6109 大阪府大阪市北区中之島 3-3-2 3 TEL:06-4803-6161 FAX:06-4803-6160 | |
| (株)光電機製作所 E-Mail:info@hikari-denki.co.jp | 代表取締役 大塔 協一 | 郵便番号 537-0014 大阪府大阪市東成区大今里西 2-3-3 TEL:06-6974-7717 FAX:06-6971-2512 | |

| 会 社 名 | 当協会に対する 指定代表者名 | 所 在 地 | 証明書 |
|--|-------------------|---|-----------|
| 支店営業所等 (株) ジャパンエニックス 関西支店 | | 関西支店 郵便番号 550-0023 大阪府大阪市西区千代崎 1-24-11 J E 大阪ビル TEL:06-6583-7700 FAX:06-6583-3344 | R 3 GM |
| 支店営業所等 JRC マリンフォネット(株) 関西サービスセンター | | 関西サービスセンター 郵便番号 550-0011 大阪府大阪市西区阿波座 1-13-13 西本町中央ビル 2階 TEL:06-6533-6101 FAX:06-6533-6100 | R 3 GM |

運輸支局等：京都運輸支局

| 会 社 名 | 当協会に対する 指定代表者名 | 所 在 地 | 証明書 |
|--|---|---|-----------|
| (株) 日本電気商会 E-Mail:nichiden@minos.ocn.ne.jp | 取締役会長 塩根 完爾 (会社代表者) 代表取締役社長 塩根 一志 | 本店 郵便番号 624-0945 京都府舞鶴市喜多 1048-8 TEL:0773-75-0749 FAX:0773-77-1450 | |
| | | 郵便番号 624-0945 京都府舞鶴市喜多 1105-10 TEL:0773-76-6216 FAX:0773-77-5829 | 電装 1 |
| (株) 舞鶴計器 http://www.maizuru-keiki.com/newweb/index.html | 取締役社長 人見 明 (会社代表者) 代表取締役会長 玉林 久人 | 郵便番号 625-0085 京都府舞鶴市和田 1067-2 TEL:0773-62-1307 FAX:0773-62-9487 | R 2 GM |
| | | 北陸営業所 郵便番号 933-0913 富山県高岡市本町 3-8 TEL:0766-24-1066 FAX:0766-24-1064 | |
| (株) ツルヤ技研 E-Mail:turuya@gaea.ocn.ne.jp | 代表取締役 荒木 一郎 | 郵便番号 625-0087 京都府舞鶴市字余部下 1159-2 TEL:0773-63-5232 FAX:0773-62-3795 | |
| | | 工場 郵便番号 625-0087 京都府舞鶴市余部下小字ヤ谷 26-16 TEL:0773-63-5232 FAX:0773-62-3795 | GM |

運輸支局等：和歌山運輸支局

| 会 社 名 | 当協会に対する 指定代表者名 | 所 在 地 | 証明書 |
|---|-------------------|--|-----|
| (有) 小竹電機 E-Mail:shinou@maxnet.or.jp | 代表取締役 小竹 輝行 | 郵便番号 644-0042 和歌山県日高郡美浜町浜之瀬 351-2 TEL:0738-22-1294 FAX:0738-23-5681 | |
| 支店営業所等 フルノ関西販売(株) 関西支店 田辺営業所 | | 関西支店 田辺営業所 郵便番号 646-0004 和歌山県田辺市下万呂 473-1-2 TEL:0739-24-9531 FAX:0739-24-7400 | GM |

運輸支局等：勝浦海事事務所

| 会 社 名 | 当協会に対する 指定代表者名 | 所 在 地 | 証明書 |
|--------|-------------------|---|------|
| 山路電機商会 | 代表者 山路 昇 | 郵便番号 649-5334 和歌山県東牟婁郡那智勝浦町勝浦 5 5 7 - 2 TEL:0735-52-0405 FAX:0735-52-4885 | 電装小型 |

神戸運輸監理部管内

運輸支局等：神戸運輸監理部

| 会社名 | 当協会に対する 指定代表者名 | 所在地 | 証明書 |
|---|-------------------|---|-----------|
| 磯橋電機商会 | 代表者 磯橋 和生 | 郵便番号 669-6122 兵庫県豊岡市瀬戸 1 1 6 - 3 TEL:0796-28-2131 FAX: | |
| ハヤシ電機工業(有) E-Mail:hec-kb@nifty.com | 代表取締役社長 林 秀彦 | 郵便番号 652-0832 兵庫県神戸市兵庫区鍛冶屋町 1 - 3 - 1 1 TEL:078-671-2911 FAX:078-671-2913 | 電装 1 |
| (株)国際無線 | 代表取締役 内藤 優 | 郵便番号 650-0023 兵庫県神戸市中央区栄町通 3 - 6 - 7 大栄ビル 3 階 TEL:078-392-3459 FAX:078-392-7595 | R 3 GM |
| 信栄電機(株) E-Mail:sales@shinei-elec.co.jp | 代表取締役 田岡 一樹 | 郵便番号 650-0022 兵庫県神戸市中央区元町通 5 - 5 - 2 TEL:078-341-3654 FAX:078-361-3736 | R 3 GM |
| フルノ関西販売(株) | 代表取締役社長 中村 敏浩 | 郵便番号 650-0047 兵庫県神戸市中央区港島南町 1 - 5 - 2 神戸キメックセンタービル 4 階 TEL:078-304-7008 FAX:078-304-7018 | |
| | | 伊勢支店 金沢営業所 郵便番号 920-0065 石川県金沢市二ツ屋町 4 - 1 8 TEL:076-262-3326 FAX:076-221-1447 | R 1 GM |
| | | 伊勢支店 郵便番号 516-0043 三重県伊勢市藤里町 2 1 2 - 1 TEL:0596-28-7177 FAX:0596-28-7188 | R 2 GM |
| | | 関西支店 田辺営業所 郵便番号 646-0004 和歌山県田辺市下万呂 4 7 3 - 1 - 2 TEL:0739-24-9531 FAX:0739-24-7400 | GM |
| | | 関西支店 境港営業所 郵便番号 684-0014 鳥取県境港市入船町 2 - 6 TEL:0859-44-3221 FAX:0859-44-3223 | GM |
| | | 四国支店 徳島営業所 郵便番号 770-8003 徳島県徳島市津田本町 4 - 2 - 3 3 - 6 TEL:088-662-6580 FAX:088-662-6577 | R 2 GM |
| | | 四国支店 宇和島営業所 郵便番号 798-0068 愛媛県宇和島市明倫町 5 - 1 - 1 0 TEL:0895-23-2613 FAX:0895-23-2623 | GM |
| | | 四国支店 郵便番号 781-8004 高知県高知市新田町 1 3 - 6 TEL:088-832-7171 FAX:088-832-7177 | R 2 GM |

| 会 社 名 | 当協会に対する 指定代表者名 | 所 在 地 | 証明書 |
|--|--|--|-----------|
| (株)日産電機サービス http://www.nissandenki.co.jp / | 営業部 次長 森田 雅美 (会社代表者) 代表取締役 中務 利孝 | 郵便番号 657-0841 兵庫県神戸市灘区灘南通 5-3-23 TEL:078-881-5518 FAX:078-881-5900 | R 3 GM |
| 岡田電子工業(株) | 代表取締役 宮脇 吉彦 | 郵便番号 652-0802 兵庫県神戸市兵庫区水木通 3-4-13 TEL:078-576-1173 FAX:078-576-3473 | R 2 GM |
| 川尻電業 E-Mail:kawajiri@gaia.eonet.n e.jp | 代表者 川尻 正弘 | 郵便番号 669-6432 兵庫県美方郡香美町香住区上計 2 2 0-1 TEL:0796-37-0645 FAX:0796-37-0645 | 電装 1 |
| | | 工場 郵便番号 669-6433 兵庫県美方郡香美町香住区沖浦 9 1 1-30 TEL:0796-39-2716 FAX:0796-39-2716 | |
| (株)ライフライン E-Mail:life-line@kuc.biglobe .ne.jp | 代表取締役社長 鈴木 大介 | 郵便番号 663-8225 兵庫県西宮市今津西浜町 2-1-6 TEL:090-2014-2702 FAX: | 電装小型 |
| (株)三木電機商会 E-Mail:miki@lights.co.jp | 代表取締役社長 三木 啓司 | 郵便番号 650-0046 兵庫県神戸市中央区港島中町 2-2-1 神戸船用品センター 8-2 TEL:078-302-2560 FAX:078-302-6883 | |
| (株)東和電機 E-Mail:office@towa-electric. co.jp | 代表取締役 高口 明浩 | 西神戸工場 郵便番号 651-2235 兵庫県神戸市西区櫛谷町長谷 2 7 4 TEL:078-990-3335 FAX:078-990-3336 | |
| | | 本社 郵便番号 652-0864 兵庫県神戸市兵庫区笠松通 6-1-7 TEL:078-671-2715 FAX:078-671-2782 | |
| 支店営業所等 古野電気(株) サービス統括部本社サビ`センター/テクニ カルセンター/リモートセンター | | サービス統括部本社サビ`センター/テクニカルセンター/リモートセンター 郵便番号 662-8580 兵庫県西宮市芦原町 9-5-2 TEL:0798-63-1111 FAX:0798-65-3562 | R 3 GM |
| 支店営業所等 (株)ボルテック 神戸事業所 神戸電気事業部 | | 神戸事業所 神戸電気事業部 郵便番号 652-0822 兵庫県神戸市兵庫区西出町 1-2-3 TEL:078-651-6031 FAX:078-671-7821 | 電装 1 |
| 支店営業所等 東京計器(株) 西日本サービスセンタ | | 西日本サービスセンタ 郵便番号 652-0802 兵庫県神戸市兵庫区水木通 3-4-13 TEL:078-577-6111 FAX:078-577-5335 | R 3 |

運輸支局等：姫路海事事務所

| 会 社 名 | 当協会に対する 指定代表者名 | 所 在 地 | 証明書 |
|--|---|---|-------------------|
| 泰成電機商事(株) E-Mail:taisei-e@crux.ocn.ne.jp | 代表取締役社長 岡部 泰典 | 郵便番号 671-1341 兵庫県たつの市御津町釜屋 2 2 7 - 1 TEL:079-240-8525 FAX:079-240-8563 | |
| (株)ゴウダマテック | 代表取締役 合田 豊治 | 郵便番号 672-0101 兵庫県姫路市家島町真浦 2 - 6 0 TEL:079-325-0109 FAX:079-325-1009 | R 2 GM |
| 上村特電(株) | 取締役社長 上村 寛樹 (会社代表者) 代表取締役 上村 安弘 | 郵便番号 670-0976 兵庫県姫路市中地字早瀬 6 9 4 TEL:079-296-1517 FAX:079-292-6443 | 電装 1 R 3 GM |
| 村角電機 | 代表者 村角 正 | 郵便番号 672-0101 兵庫県姫路市家島町真浦 5 2 2 - 3 6 TEL:079-325-1106 FAX:079-325-1265 | R 1 GM |

中国運輸局管内

運輸支局等：中国運輸局

| 会 社 名 | 当協会に対する 指定代表者名 | 所 在 地 | 証明書 |
|---|-------------------|---|-----------|
| 大西電機工業(株) http://www.onishi-e.co.jp E-Mail:fujii@onishi-e.co.jp | 代表取締役社長 藤井 昭彦 | 郵便番号 731-0211 広島県広島市安佐北区三入 2-24-58 TEL:082-554-9011 FAX:082-554-9022 | 電装 2 |
| | | 東京支社 郵便番号 105-0022 東京都港区海岸 1-2-20 汐留ビルディング 3階 TEL:03-5473-6091 FAX:03-5473-6093 | |
| イワナカ(有) E-Mail:office@iwanaka-y.jp | 代表取締役社長 中川 佳明 | 郵便番号 732-0031 広島県広島市東区馬木 7-2560-1 TEL:082-847-3881 FAX:082-883-0881 | R 3 GM |
| 日本電波興業(株) http://www.nihondenpa.co.jp/ E-Mail:k-maruyama@nihondenpa.co.jp | 代表取締役 丸山 裕介 | 郵便番号 734-0011 広島県広島市南区宇品海岸 2-14-3 TEL:082-251-2431 FAX:082-253-2659 | R 3 GM |
| (株)マリンネットサービス E-Mail:marinnet@siren.ocn.ne.jp | 代表取締役 中野 一晴 | 郵便番号 730-0005 広島県広島市中区西白島町 13-27 TEL:082-511-3381 FAX:082-511-3382 | R 3 GM |

運輸支局等：鳥取運輸支局

| 会 社 名 | 当協会に対する 指定代表者名 | 所 在 地 | 証明書 |
|---|-------------------|---|------------|
| (有)澤無線電機 | 代表取締役 澤 浩司 | 郵便番号 681-0073 鳥取県岩美郡岩美町大谷 257-1 TEL:0857-72-8015 FAX:0857-72-8014 | 電装 1 |
| (有)吉田電機工業所 | 代表取締役社長 吉田 明広 | 郵便番号 684-0011 鳥取県境港市相生町 15-2 TEL:0859-42-6811 FAX:0859-42-6816 | 電装 2 GM |
| 宮地無線工業所 http://miyajimusen.com | 代表者 宮地 晋 | 郵便番号 684-0011 鳥取県境港市相生町 74 TEL:0859-42-2433 FAX:0859-44-3823 | |
| 田中電機(有) E-Mail:d-tanaka@mx1.tcbnet.ne.jp | 代表取締役 徳田 喜好 | 郵便番号 689-2501 鳥取県東伯郡琴浦町赤碕 1706 TEL:0858-55-0400 FAX:0858-55-7411 | |
| 共和水産(株) | 代表取締役 岩田 祐二 | 郵便番号 684-0002 鳥取県境港市弥生町 110 TEL:0859-44-2874 FAX:0859-44-0474 | |
| 支店営業所等 フルノ関西販売(株) 関西支店 境港営業所 | | 関西支店 境港営業所 郵便番号 684-0014 鳥取県境港市入船町 2-6 TEL:0859-44-3221 FAX:0859-44-3223 | GM |

運輸支局等：島根運輸支局

| 会 社 名 | 当協会に対する 指定代表者名 | 所 在 地 | 証明書 |
|--|-------------------|--|-----------|
| (有)浜崎電機工業所 http://www.hamasaki.co.jp/ E-Mail:koji@hamasaki.co.jp | 代表取締役 濱崎 幸治 | 郵便番号 690-0822 島根県松江市下東川津町2 4 3 - 1 TEL:0852-21-0644 FAX:0852-21-0723 | 電装 2 |
| 和幸(株) http://www.wako-grp.com/3.html | 代表取締役 山下 剛史 | 郵便番号 690-0006 島根県松江市伊勢宮町5 6 4 TEL:0852-24-4473 FAX:0852-26-0922 | R 1 GM |
| | | 鳥取支店 郵便番号 680-0911 鳥取県鳥取市千代水2 - 1 1 3 - 2 TEL:0857-30-6906 FAX:0857-31-6812 | |
| | | 松江工場 郵便番号 690-0006 島根県松江市伊勢宮町5 4 4 - 1 TEL:0852-24-4468 FAX:0852-25-6550 | 電装 1 |
| | | 浜田支店 郵便番号 697-0017 島根県浜田市原井町3 0 5 0 - 3 2 TEL:0855-22-2230 FAX:0855-22-0256 | |
| (有)中和電機公司 E-Mail:chuwa@ginzan-tv.ne.jp | 代表取締役 原 勝正 | 郵便番号 699-2301 島根県大田市仁摩町仁万1 7 9 8 - 2 3 TEL:0854-88-2225 FAX:0854-88-2224 | |
| | | 浜田営業所 郵便番号 697-0017 島根県浜田市原井町9 0 8 - 1 5 レンガハイツ1 0 2 TEL:0855-23-1779 FAX:0855-23-1779 | |
| 真田電機 | 代表者 真田 哲典 | 郵便番号 685-0012 島根県隠岐郡隠岐の島町東町宇屋の上3 9 TEL:08512-2-7323 FAX:08512-2-7333 | |
| (有)船舶電機舎 E-Mail:t1mlol@athena.ocn.ne.jp | 代表取締役 柴田 佳門 | 郵便番号 684-0303 島根県隠岐郡西ノ島町美田3 5 8 1 - 1 TEL:08514-6-0917 FAX:08514-6-0980 | |
| (株)KEN'S | 代表取締役 三田 健一 | 郵便番号 684-0302 島根県隠岐郡西ノ島町大字別府1 5 6 - 2 TEL:08514-7-8524 FAX:08514-7-8708 | |

運輸支局等：岡山運輸支局

| 会 社 名 | 当協会に対する 指定代表者名 | 所 在 地 | 証明書 |
|---|-------------------|---|------|
| (株)神田電機 http://www.kandadenki.jp/kdh p/ | 代表取締役 神田 英則 | 郵便番号 705-0001 岡山県備前市伊部1 8 3 4 - 1 TEL:0869-64-2576 FAX:0869-63-2345 | 電装 2 |
| サン電工(株) | 代表取締役 西山 勝正 | 郵便番号 706-0011 岡山県玉野市宇野3 - 4 2 - 1 1 TEL:0863-31-4167 FAX:0863-31-4165 | 電装 3 |
| | | 事業所 郵便番号 706-0012 岡山県玉野市玉3 - 1 - 1 TEL:0863-21-4738 FAX:0863-32-4648 | |

| 会 社 名 | 当協会に対する 指定代表者名 | 所 在 地 | 証明書 |
|--|-------------------|--|------|
| (株)日本船舶電装工事 E-Mail:senpakudensou@circus. ocn.ne.jp | 代表取締役 末佐 隆博 | 郵便番号 706-0151 岡山県玉野市長尾 2 5 0 4 TEL:0863-32-2520 FAX:0863-32-2521 | |
| | | 宇野工場 郵便番号 706-0011 岡山県玉野市宇野 3 - 1 - 5 | 電装 3 |

運輸支局等：呉海事事務所

| 会 社 名 | 当協会に対する 指定代表者名 | 所 在 地 | 証明書 |
|---|-------------------|--|-----------|
| 大東電機工業(株) | 代表取締役 中橋 清典 | 郵便番号 737-0821 広島県呉市三条 2 - 6 - 4 TEL:0823-22-8515 FAX:0823-22-8517 | 電装 3 |
| 協成電機(株) E-Mail:kyosei-e@dream.ocn.ne .jp | 代表取締役社長 山本 勝広 | 郵便番号 737-0133 広島県呉市広末広 1 - 4 - 3 TEL:0823-73-5111 FAX:0823-73-5143 | 電装 2 |
| | | 尾道事業所 郵便番号 722-0052 広島県尾道市山波町今免新涯 3 0 6 9 - 2 TEL:0848-46-2451 FAX:0848-46-2455 | 電装 2 |
| (株)豊國 http://www.toyo-kuni.com/ E-Mail:km@toyo-kuni.com | 代表取締役社長 山路 恵司 | 郵便番号 737-0822 広島県呉市築地町 5 - 1 4 TEL:0823-22-5171 FAX:0823-22-5900 | R 3 GM |
| | | 尾道営業所 郵便番号 729-0141 広島県尾道市高須町 1 3 7 3 - 1 8 TEL:0848-47-5001 FAX:0848-47-6511 | R 3 GM |
| 海洋電波(株) E-Mail:soumu@kaiyo-denpa.com | 代表取締役 宇山 誠司 | 郵便番号 737-0031 広島県呉市上長迫町 2 - 1 TEL:0823-24-2932 FAX:0823-24-2937 | R 2 GM |
| 船田産業(株) http://www.funada.co.jp/ | 代表取締役 岡本 加寿代 | 郵便番号 737-0823 広島県呉市海岸 2 - 1 3 - 3 TEL:0823-21-1321 FAX:0823-25-2249 | |
| | | 呉サービスステーション 郵便番号 737-0823 広島県呉市海岸 4 - 7 - 5 TEL:0823-24-6274 FAX:0823-24-6410 | GM |

運輸支局等：尾道海事事務所

| 会 社 名 | 当協会に対する 指定代表者名 | 所 在 地 | 証明書 |
|-----------|-------------------|---|------|
| 山陽船舶電機(株) | 代表取締役 柏原 幸史 | 郵便番号 722-0037 広島県尾道市西御所町 4 - 2 9 TEL:0848-22-7154 FAX:0848-22-2125 | 電装 4 |
| (株)三協電機 | 代表取締役社長 高橋 秀雄 | 郵便番号 729-0141 広島県尾道市高須町 8 7 5 - 2 1 TEL:0848-48-4356 FAX:0848-48-4355 | 電装 3 |

| 会 社 名 | 当協会に対する 指定代表者名 | 所 在 地 | 証明書 |
|--|-------------------|---|-----------|
| (有)尾道マリンサービス E-Mail:onomarin@mocha.ocn.ne.jp | 代表取締役 川上 雅義 | 郵便番号 722-0052 広島県尾道市山波町 6 3 6 - 3 TEL:0848-37-1958 FAX:0848-37-8763 | R 3 GM |
| (有)尾道電業社 | 代表取締役 福島 茂彰 | 郵便番号 722-0002 広島県尾道市古浜町 6 - 3 TEL:0848-21-1102 FAX:0848-24-3080 | R 3 GM |
| 大洋電子工業(株) | 代表取締役 山脇 光春 | 郵便番号 729-0141 広島県尾道市高須町 4 8 3 6 - 2 3 TEL:0848-56-1545 FAX:0848-56-1546 | R 3 GM |
| (有)広無線 E-Mail:hiromusen@ruby.ocn.ne.jp | 代表取締役 奥田 弘行 | 郵便番号 722-0046 広島県尾道市長江 2 - 1 1 - 3 TEL:0848-37-5300 FAX:0848-37-5325 | R 3 GM |
| 向島ドック(株) http://www.dock.co.jp/ | 代表取締役 杉原 毅 | 郵便番号 722-8605 広島県尾道市向島町 8 6 4 - 1 TEL:0848-44-0001 FAX:0848-44-0002 | 電装 1 |
| 和典電機工業(株) E-Mail:haitani@kazunori-elect.co.jp | 代表取締役 灰谷 員典 | 郵便番号 729-0141 広島県尾道市高須町 8 7 5 - 3 6 TEL:0848-48-5111 FAX:0848-48-5115 | |
| 支店営業所等 BEMAC(株) 安芸津出張所 | | 安芸津出張所 郵便番号 739-2403 広島県東広島市安芸津町風早 3 1 3 5 - 2 TEL:0846-45-2785 FAX:0846-45-5303 | 電装 3 |
| 支店営業所等 古野電気(株) 広島支店 | | 広島支店 郵便番号 723-0065 広島県三原市西野 1 - 4 - 1 0 TEL:0848-63-1191 FAX:0848-64-6123 | R 3 GM |
| 支店営業所等 協成電機(株) 尾道事業所 | | 尾道事業所 郵便番号 722-0052 広島県尾道市山波町今免新涯 3 0 6 9 - 2 TEL:0848-46-2451 FAX:0848-46-2455 | 電装 2 |
| 支店営業所等 (株)豊國 尾道営業所 | | 尾道営業所 郵便番号 729-0141 広島県尾道市高須町 1 3 7 3 - 1 8 TEL:0848-47-5001 FAX:0848-47-6511 | R 3 GM |
| 支店営業所等 (株)西日本電波研究所 尾道支店 | | 尾道支店 郵便番号 722-0002 広島県尾道市古浜町 2 - 3 6 TEL:0848-22-4556 FAX:0848-22-9605 | R 2 GM |

運輸支局等：因島海事事務所

| 会 社 名 | 当協会に対する 指定代表者名 | 所 在 地 | 証明書 |
|--|--|---|-----------|
| (株)三和ドック http://www.sanwadock.co.jp/ E-Mail:n_murakami@sanwadock. co.jp | 電気部 電気部長 村上 信明 (会社代表者) 代表取締役社長 寺西 秀太 | 郵便番号 722-2193 広島県尾道市因島重井町 6 0 0 TEL:0845-26-1111 FAX:0845-26-1000 | 電装 4 |
| 日昇無線(株) http://nissho-radio.jp E-Mail:info@nissho-radio.co. jp | 代表取締役 四辻 修 | 郵便番号 722-2102 広島県尾道市因島重井町 4 7 4 - 1 5 因島鉄工業団地協同組合内 TEL:0845-25-1178 FAX:0845-25-1639 | R 3 GM |
| 宮本電機(株) E-Mail:mdkk@mx4.tiki.ne.jp | 代表取締役 宮本 俊亮 | 郵便番号 722-2416 広島県尾道市瀬戸田町林 1 2 6 0 - 1 TEL:0845-26-4361 FAX:0845-26-4365 | |

運輸支局等：山口運輸支局

| 会 社 名 | 当協会に対する 指定代表者名 | 所 在 地 | 証明書 |
|------------|-------------------|--|-----|
| (株)中村造船鉄工所 | 代表取締役 中村 禎之 | 郵便番号 742-1353 山口県柳井市阿月 1 0 2 0 - 1 TEL:0820-27-0311 FAX:0820-27-0224 | |

四国運輸局管内

運輸支局等：四国運輸局

| 会 社 名 | 当協会に対する 指定代表者名 | 所 在 地 | 証明書 |
|--|-------------------|--|-----------|
| 昭和電装(株) E-Mail:y_kubo@showadenso.co.jp | 代表取締役社長 久保 善郎 | 郵便番号 761-8085 香川県高松市寺井町 1 0 7 9 TEL:087-886-0551 FAX:087-886-0580 | 電装 4 |
| | | 石巻事業所 郵便番号 986-0028 宮城県石巻市松並 2 - 8 - 1 7 TEL:0225-98-8621 FAX:0225-98-8625 | 電装 3 |
| | | 東京事業部 郵便番号 121-0011 東京都足立区中央本町 3 - 1 1 - 1 8 TEL:03-3889-8508 FAX:03-3889-8518 | |
| 坂出無線(有) E-Mail:src1991@mail4.kbn.ne.jp | 代表取締役 加藤 寿志 | 郵便番号 762-0043 香川県坂出市寿町 2 - 5 - 1 6 TEL:0877-46-5993 FAX:0877-45-8603 | R 2 GM |
| 支店営業所等 BEMAC(株) 丸亀工場 | | 丸亀工場 郵便番号 763-0061 香川県丸亀市昭和町 6 TEL:0877-24-3434 FAX:0877-23-8464 | 電装 4 |
| 支店営業所等 濱田電機鐵工(株) 高松営業所 | | 高松営業所 郵便番号 760-0032 香川県高松市本町 6 - 2 2 谷沢ビル内 TEL:087-821-6238 FAX:087-821-6286 | R 2 GM |

運輸支局等：徳島運輸支局

| 会 社 名 | 当協会に対する 指定代表者名 | 所 在 地 | 証明書 |
|---|-------------------|---|------|
| (株)四国船舶電機工業所 | 代表取締役 有井 紀文 | 郵便番号 771-1153 徳島県徳島市応神町吉成字前須 4 6 TEL:088-641-3021 FAX:088-641-3022 | 電装 2 |
| 宇井電機(株) | 代表取締役 宇井 隆之 | 郵便番号 772-0035 徳島県鳴門市大津町矢倉六ノ越 7 - 2 2 TEL:088-686-1532 FAX:088-686-1578 | 電装 2 |
| (有)鳴門電業社 E-Mail:n_dengyosya@bloom.ocn.ne.jp | 代表取締役社長 金文 孝夫 | 郵便番号 772-0011 徳島県鳴門市撫養町大桑島湊岩浜 3 0 - 4 TEL:088-686-3686 FAX:088-686-3807 | 電装 2 |
| (有)三宅電工舎 | 代表取締役 三宅 正満 | 郵便番号 770-0939 徳島県徳島市かちどき橋 1 - 9 TEL:088-652-5621 FAX:088-652-5649 | |
| (有)荒木電機 E-Mail:yuuki@bd5.so-net.ne.jp | 代表取締役 荒木 和樹 | 郵便番号 773-0006 徳島県小松島市横須町 1 1 - 1 0 TEL:0885-32-0943 FAX:0885-33-0548 | 電装 1 |

| 会 社 名 | 当協会に対する 指定代表者名 | 所 在 地 | 証明書 |
|---|-------------------|--|-----------|
| 須原電機 | 代表者 須原 広夫 | 郵便番号 775-0012 徳島県海部郡牟岐町大字牟岐浦字宮の本106-2 TEL:0884-72-3234 FAX:0884-72-3234 | |
| 矢達電機(株) E-Mail:stnrwxt4993@mc.pikara .ne.jp | 代表取締役 矢達 敏男 | 郵便番号 770-0011 徳島県徳島市北佐古一番町4-5 TEL:088-631-8355 FAX:088-631-8355 | |
| 支店営業所等 フルノ関西販売(株) 四国支店 徳島営業所 | | 四国支店 徳島営業所 郵便番号 770-8003 徳島県徳島市津田本町4-2-33-6 TEL:088-662-6580 FAX:088-662-6577 | R 2 GM |

運輸支局等：愛媛運輸支局

| 会 社 名 | 当協会に対する 指定代表者名 | 所 在 地 | 証明書 |
|--|--|---|-----------|
| (有)ミナト電機工業所 | 代表取締役 白方 勝臣 | 郵便番号 791-8058 愛媛県松山市海岸通1-5 TEL:089-951-0843 FAX:089-952-1714 | 電装1 |
| 友澤電機 | 代表者 友澤 障二 | 郵便番号 799-2656 愛媛県松山市和気町2-902-35 TEL:089-978-0419 FAX:089-978-0419 | |
| 四国電波工業(株) E-Mail:hiroshi.kira@ac.auone -net.jp | 取締役会長 吉良 洋 (会社代表者) 代表取締役 吉良 雅子 | 郵便番号 791-8025 愛媛県松山市衣山4-806-6 TEL:089-922-2261 FAX:089-922-2263 | R 3 GM |

運輸支局等：今治海事事務所

| 会 社 名 | 当協会に対する 指定代表者名 | 所 在 地 | 証明書 |
|--|-------------------|--|-----|
| BEMAC(株) https://www.bemac-jp.com/ E-Mail:tomoyoshi-miyata@bema c-uzushio.com | 代表取締役社長 小田 雅人 | 今治本社・みらい工場 郵便番号 794-8582 愛媛県今治市野間甲105 TEL:0898-25-8282 FAX:0898-25-3777 | |
| | | 東京本社 郵便番号 100-0006 東京都千代田区有楽町1-1-2 東京ミッドタウン 日比谷 日比谷三井タワー32階 3205室 TEL:03-6550-8211 FAX:03-6550-8212 | |
| | | 大阪支社 郵便番号 555-0001 大阪府大阪市西淀川区佃4-10-1 BEMAC Kiden(株)内2階 TEL:06-6476-0611 FAX:06-6476-0631 | |
| | | 安芸津出張所 郵便番号 739-2403 広島県東広島市安芸津町風早3135-2 TEL:0846-45-2785 FAX:0846-45-5303 | 電装3 |

| 会 社 名 | 当協会に対する 指定代表者名 | 所 在 地 | 証明書 |
|---|--|---|-------------------|
| | | 幸崎出張所 郵便番号 729-2252 広島県三原市幸崎能地 7-15-20 TEL:0848-69-1013 FAX:0848-69-1013 | |
| | | 三原工場 郵便番号 729-2315 広島県竹原市忠海長浜 3-1-7 オーシャンプレイス TEL:0846-24-1755 FAX:0846-24-1756 | |
| | | 丸亀工場 郵便番号 763-0061 香川県丸亀市昭和町 6 TEL:0877-24-3434 FAX:0877-23-8464 | 電装 4 |
| | | 西条工場 郵便番号 793-0003 愛媛県西条市ひうち字東ひうち 18-18 TEL:0897-53-1080 FAX:0897-53-1081 | |
| | | 大西工場 郵便番号 799-2294 愛媛県今治市大西町九王甲 1520 TEL:0898-53-6111 FAX:0898-53-2266 | |
| | | 波方工場 郵便番号 799-2110 愛媛県今治市波方町郷甲 1239 TEL:0898-41-9666 FAX:0898-43-1181 | 電装 4 R 3 GM |
| | | 宇和島出張所 郵便番号 798-0006 愛媛県宇和島市弁天町 3-4-6 TEL:0895-22-5699 FAX:0895-24-7790 | |
| (株)松山計器 http://www.matukei.com E-Mail:mk@matukei.com | 代表取締役社長 玉田 耕一 | 今治営業所 郵便番号 799-2118 愛媛県今治市波止浜 11-170 TEL:0898-41-5060 FAX:0898-41-7004 | R 2 GM |
| | | 本社 郵便番号 791-8004 愛媛県松山市鴨川 2-4-16 TEL:0898-41-5060 FAX:0898-41-7004 | |
| (株)新来島どっく http://www.skdy.co.jp/ | 大西工場 艦装工作部 電装課長 釜谷 武士 (会社代表者) 代表取締役社長 曾我 哲司 | 大西工場 郵便番号 799-2293 愛媛県今治市大西町新町 945番地 TEL:0898-36-5511 FAX:0898-36-5599 | 電装 4 |
| | | 本社 郵便番号 100-0005 東京都千代田区丸の内 1-7-12 サビアタワー 13階 TEL:03-5224-8661 FAX:03-5224-8662 | |
| 越智無線パーツ(有) http://www.dokidoki.ne.jp/home2/ochimu/ E-Mail:ochimu@icknet.ne.jp | 代表取締役 越智 誠文 | 郵便番号 794-0027 愛媛県今治市南大門町 4-7-1 TEL:0898-23-4501 FAX:0898-32-6144 | R 3 GM |
| 渦潮エンタープライズ(株) https://www.bemac-uzushio.com/ E-Mail:tomoyoshi-miyata@bemac-uzushio.com | 専務取締役 浜野 慎次郎 (会社代表者) 代表取締役社長 小田 雅人 | 郵便番号 794-0082 愛媛県今治市野間甲 105 TEL:0898-23-8888 FAX:0898-23-8887 | |

| 会社名 | 当協会に対する 指定代表者名 | 所在地 | 証明書 |
|---|-------------------|---|-----|
| 支店営業所等 三信船舶電具(株) 高松営業所 今治サービスステーション | | 高松営業所 今治サービスステーション 郵便番号 799-2109 愛媛県今治市波方町養老字深田甲738-22 テクノ波方工場内 TEL: FAX: | 電装2 |
| 支店営業所等 東京計器(株) 今治サービスステーション | | 今治サービスステーション 郵便番号794-0015 愛媛県今治市常盤町4-4-7 TEL:0898-23-6161 FAX:0898-23-7731 | R3 |

運輸支局等：宇和島海事事務所

| 会社名 | 当協会に対する 指定代表者名 | 所在地 | 証明書 |
|---|-------------------|---|-----------------|
| イズミ電機(有) | 代表取締役 竹内 和郎 | 郵便番号796-0903 愛媛県西予市三瓶町二及 ニシノハマの581-2 TEL:0894-33-0161 FAX:0894-33-3378 | |
| | | 八幡浜出張所 郵便番号796-0087 愛媛県八幡浜市沖新田1583-13 TEL:0894-24-1150 FAX:0894-24-1150 | 電装3 |
| 弘和電機(株) E-Mail:kawa-e.e@sweet.ocn.ne.jp | 代表取締役 和田 真一 | 郵便番号798-0007 愛媛県宇和島市寿町2-5-16 TEL:0895-22-3850 FAX:0895-22-0069 | 電装1 |
| 濱田電機鐵工(株) | 代表取締役社長 濱田 音治 | 郵便番号796-0909 愛媛県西予市三瓶町安土477-10 TEL:0894-33-1121 FAX:0894-33-3322 | 電装1 R2 GM |
| | | 高松営業所 郵便番号760-0032 香川県高松市本町6-22 谷沢ビル内 TEL:087-821-6238 FAX:087-821-6286 | R2 GM |
| | | 営業所 郵便番号794-0005 愛媛県今治市大新田町3-2-14 平和タクシービル内 TEL:0898-24-1524 FAX:0898-33-2226 | |
| | | 工場 郵便番号796-0907 愛媛県西予市三瓶町朝立7-301 TEL:0894-33-1121 FAX: | |
| (有)協和電気商会 | 代表取締役 有田 高一 | 郵便番号798-0067 愛媛県宇和島市榊形町2-3-16 TEL:0895-22-6310 FAX:0895-24-2867 | GM |
| (有)タケウチムセン E-Mail:takeuchi-radio@theia.ocn.ne.jp | 代表取締役 竹内 猛 | 郵便番号796-8004 愛媛県八幡浜市産業通1-13 TEL:0894-22-2860 FAX:0894-27-0955 | |
| | | 営業所 郵便番号796-8006 愛媛県八幡浜市八代1-99-1 TEL:0894-22-2860 FAX:0894-22-0955 | R3 GM |

| 会 社 名 | 当協会に対する 指定代表者名 | 所 在 地 | 証明書 |
|-------------------------------------|-------------------|---|-----|
| 支店営業所等 フルノ関西販売(株) 四国支店 宇和島営業所 | | 四国支店 宇和島営業所 郵便番号 798-0068 愛媛県宇和島市明倫町5-1-10 TEL:0895-23-2613 FAX:0895-23-2623 | GM |

運輸支局等：高知運輸支局

| 会 社 名 | 当協会に対する 指定代表者名 | 所 在 地 | 証明書 |
|---|-------------------|---|-----------|
| (株)帝国電気企業社 | 代表取締役 牧 眞司 | 郵便番号 781-0112 高知県高知市仁井田船倉1637-9 TEL:088-847-1155 FAX:088-847-1362 | 電装2 GM |
| | | 本社 郵便番号 781-7102 高知県室戸市室津2491 TEL:0887-22-0944 FAX:0887-22-0160 | |
| 正晃電機(株) | 代表取締役 濱口 章二 | 郵便番号 781-0270 高知県高知市長浜5159-1 TEL:088-848-1200 FAX:088-848-1201 | |
| (有)土居無線工業所 E-Mail:doi@mb.gallery.ne.jp | 代表取締役 土居 喜幸 | 郵便番号 788-0013 高知県宿毛市片島5-9-3 TEL:0880-65-8776 FAX:0880-65-7681 | GM |
| 支店営業所等 フルノ関西販売(株) 四国支店 | | 四国支店 郵便番号 781-8004 高知県高知市新田町13-6 TEL:088-832-7171 FAX:088-832-7177 | R2 GM |

九州運輸局管内

運輸支局等：九州運輸局

| 会社名 | 当協会に対する 指定代表者名 | 所在地 | 証明書 |
|-------------------------------------|-------------------|---|-----------|
| 野田無線(株) | 代表取締役 徳永 保雄 | 郵便番号 810-0062 福岡県福岡市中央区荒戸 2-5-35 竜ビル1階 TEL:092-741-2154 FAX:092-751-0928 | R 3 GM |
| 加藤電機店 | 代表者 加藤 哲夫 | 郵便番号 811-5135 長崎県壱岐市郷ノ浦町郷ノ浦 2 3 1 TEL:0920-47-0219 FAX:0920-47-6967 | R 1 GM |
| 壱岐電波サービス | 代表 里吉 隆樹 | 郵便番号 811-5136 長崎県壱岐市郷ノ浦町片原 4 5 7-1 7 TEL:0920-47-4805 FAX:0920-47-4831 | |
| 支店営業所等 フルノ九州販売(株) 北九州支店 福岡営業所 | | 北九州支店 福岡営業所 郵便番号 810-0075 福岡県福岡市中央区港 3-1-4 4 TEL:092-711-1777 FAX:092-711-9107 | R 2 GM |

運輸支局等：福岡運輸支局

| 会社名 | 当協会に対する 指定代表者名 | 所在地 | 証明書 |
|---|-------------------|---|-----------|
| (株)西日本電波研究所 E-Mail:ndk@nisiken.main.jp | 代表取締役社長 安部 隆一 | 郵便番号 800-0112 福岡県北九州市門司区大字畑 1 5 4 8-2 TEL:093-481-7127 FAX:093-481-7125 | R 2 GM |
| | | 尾道支店 郵便番号 722-0002 広島県尾道市古浜町 2-3 6 TEL:0848-22-4556 FAX:0848-22-9605 | R 2 GM |

運輸支局等：下関海事事務所

| 会社名 | 当協会に対する 指定代表者名 | 所在地 | 証明書 |
|--|-------------------|--|------|
| (有)セイコウ E-Mail:otoiawase@seikou1955.jp | 代表取締役社長 星野 秀一郎 | 本社 郵便番号 750-0067 山口県下関市大和町 2-2-8 TEL:083-266-8101 FAX:083-266-8105 | 電装 3 |
| | | 佐世保営業所 郵便番号 857-0852 長崎県佐世保市干尽町 5-1 TEL:0956-33-6775 FAX:0956-34-5267 | 電装 3 |
| | | 前畑造船(株)内電装工場 郵便番号 857-0852 長崎県佐世保市干尽町 6-3 前畑造船(株)内 TEL:0956-33-6775 FAX: | |
| (株)大東船舶電業舎 E-Mail:daito-senpaku@earth.ocn.ne.jp | 代表取締役 中橋 清典 | 郵便番号 750-0075 山口県下関市彦島江ノ浦町 2-1-3 8 TEL:083-266-5125 FAX:083-267-7079 | |

| 会 社 名 | 当協会に対する 指定代表者名 | 所 在 地 | 証明書 |
|--|---|--|-----------|
| | | 工場 郵便番号 750-0092 山口県下関市彦島迫町1-12-6 TEL:083-267-4456 FAX:083-267-4458 | |
| 山双電業(有) | 代表取締役 山下 伍雄 | 郵便番号 750-0093 山口県下関市彦島西山町2-14-19 TEL:083-266-0571 FAX:083-267-8131 | 電装1 |
| (有)上釜電機商会 | 代表取締役 上釜 昇 | 郵便番号 750-0071 山口県下関市彦島海士郷町5-10 TEL:083-266-0108 FAX:083-266-0109 | 電装1 |
| 東洋エス・イー(株) http://www.to-yose.co.jp/ E-Mail:takano@to-yose.co.jp | 取締役会長 鷹野 完司 (会社代表者) 代表取締役社長 久保江 誠 | 本社 郵便番号 750-0067 山口県下関市大和町1-11-13 TEL:083-266-4111 FAX:083-267-8581 | |
| | | 工場 郵便番号 750-0066 山口県下関市東大和町2-2-16 TEL:083-267-8383 FAX:083-267-8581 | 電装2 |
| 丸電電機(有) | 代表取締役 鬼武 美幸 | 郵便番号 751-0802 山口県下関市勝谷新町2-6-29 TEL:083-256-8960 FAX:083-256-3720 | |
| (株)ムサシ機電 | 代表取締役 大谷 豊美 | 郵便番号 759-6311 山口県下関市豊浦町大字吉永1245-2 TEL:083-772-2634 FAX:083-772-3110 | |
| | | 大分営業所 郵便番号 876-0801 大分県佐伯市葛港10-14 TEL:0972-23-1136 FAX:0972-23-1866 | 電装2 |
| (有)オリエントマリン E-Mail:orient-marine@mba.nifty.ne.jp | 代表取締役 岩谷 良太 | 郵便番号 750-0087 山口県下関市彦島福浦町1-5-2 TEL:083-266-6965 FAX:083-266-7965 | 電装2 |
| JRCS(株) http://www.jrcs.co.jp/ | 代表取締役社長 近藤 高一郎 | 郵便番号 750-8515 山口県下関市東大和町1-2-14 TEL:083-261-0200 FAX:083-261-0360 | R 3 GM |
| 特機システム電機(株) http://www.tokkisys.co.jp/ E-Mail:tokki@tokkisys.co.jp | 代表取締役社長 西岡 俊昭 | 郵便番号 751-0822 山口県下関市宝町5-1 TEL:083-254-0666 FAX:083-254-0379 | |
| 南川商事(株) E-Mail:minamikawa@mk-syo.co.jp | 代表取締役社長 奥平 圓 | 郵便番号 750-0067 山口県下関市大和町1-6-5 TEL:083-267-1761 FAX:083-267-5746 | R 3 GM |
| 東海電機(株) | 代表取締役 中島 満 | 郵便番号 750-0087 山口県下関市彦島福浦町1-8-14 TEL:083-266-4400 FAX:083-266-8111 | 電装2 |
| (有)関門テクニクス E-Mail:kanmon.technix@ivory.plala.or.jp | 代表取締役 小林 宏 | 郵便番号 750-0092 山口県下関市彦島迫町1-19-41 TEL:083-267-8561 FAX:083-267-8562 | R 2 GM |

| 会 社 名 | 当協会に対する 指定代表者名 | 所 在 地 | 証明書 |
|---|-------------------|---|-----------|
| (株)サンケン機構 http://www.sanken-kikou.co.jp/ E-Mail:hata@sanken-kikou.co.jp | 代表取締役 畑中 廣美 | 郵便番号 750-0065 山口県下関市伊崎町1-4-14 TEL:083-250-9234 FAX:083-250-9235 | R 2 GM |
| (株)博電社 http://www.hakudensha.jp | 代表取締役 蜷川 徹 | 郵便番号 750-0066 山口県下関市東大和町2-15-12 TEL:083-267-7171 FAX:083-267-5056 | |
| | | 福岡営業所 郵便番号 810-0066 福岡県福岡市中央区福浜1-14-3 TEL:092-751-7378 FAX:092-712-2705 | |
| | | 長崎営業所 郵便番号 850-0961 長崎県長崎市小ヶ倉町3-195-19 七洋ビル3階 TEL:095-834-5833 FAX:095-834-5830 | |
| (株)ASKA | 代表取締役 鷹野 芳和 | 郵便番号 750-0067 山口県下関市大和町2-4-26 TEL:083-261-2100 FAX:083-261-2101 | |
| 旭州マリン(株) E-Mail:kyokushu_marine@nifty.com | 代表取締役 三浦 久仁郎 | 郵便番号 751-0818 山口県下関市卸新町9-3 TEL:083-234-5388 FAX:083-234-5225 | 電装 3 |
| | | 長府事務所 (旭洋造船構内) 郵便番号 752-0953 山口県下関市長府港町8-7 TEL:083-246-2435 FAX:083-246-2435 | |
| 船舶無線サービス | 代表者 古井 眞一 | 郵便番号 750-0054 山口県下関市西大坪町2-24 TEL:083-232-9831 FAX:083-232-9831 | R 2 GM |
| おおぎ電機 | 代表者 扇 正義 | 郵便番号 759-6301 山口県下関市豊浦町川棚6686-7 TEL:083-775-4158 FAX:083-775-4158 | |
| 支店営業所等 フルノ九州販売(株) 北九州支店 下関営業所 | | 北九州支店 下関営業所 郵便番号 750-0067 山口県下関市大和町1-11-3 TEL:083-267-9111 FAX:083-267-8529 | R 2 GM |

運輸支局等：若松海事事務所

| 会 社 名 | 当協会に対する 指定代表者名 | 所 在 地 | 証明書 |
|--|-------------------|---|-----------|
| 日邦無線電機(株) http://www.hokuden-g.co.jp/nippo/index.html E-Mail:nippo@coral.ocn.ne.jp | 代表取締役 山本 洋源 | 郵便番号 804-0076 福岡県北九州市戸畑区銀座2-6-18 TEL:093-871-5226 FAX:093-871-0510 | R 2 GM |
| 幸陽電機工業(有) E-Mail:koyo@cam.bbiq.jp | 代表取締役 安部 哲朗 | 郵便番号 808-0074 福岡県北九州市若松区藤ノ木3-5-19 TEL:093-791-2147 FAX:093-791-3173 | 電装 1 |

| 会 社 名 | 当協会に対する 指定代表者名 | 所 在 地 | 証明書 |
|------------------------------------|-------------------|--|-----|
| 若松電気 E-Mail:waka-den@cap.bbq.jp | 代表者 石松 秀美 | 郵便番号 808-0105 福岡県北九州市若松区鴨生田4-11-12 TEL:093-791-5168 FAX:093-791-5168 | 電装1 |
| (株)北九州マリンラジオサービス | 代表取締役 篠原 徹 | 郵便番号 808-0077 福岡県北九州市若松区用勺町1-31 TEL:093-791-9052 FAX:093-791-9053 | |

運輸支局等：長崎運輸支局

| 会 社 名 | 当協会に対する 指定代表者名 | 所 在 地 | 証明書 |
|---|-------------------|---|-----------------|
| 長崎電気(株) https://www.nagasaki-denki.co.jp E-Mail:info@nagasaki-denki.co.jp | 代表取締役 柴田 正明 | 郵便番号 850-0936 長崎県長崎市浪の平町1-35 TEL:095-822-3164 FAX:095-821-7078 | 電装3 R2 GM |
| オクトミ電機(有) | 取締役 桐谷 武彦 | 郵便番号 850-0961 長崎県長崎市小ヶ倉町3-81-2 TEL:095-878-5741 FAX:095-878-5749 | 電装2 |
| | | 出張所 郵便番号 851-2211 長崎県長崎市京泊2-4-11 TEL:095-850-4722 FAX:095-850-5821 | |
| ナガセン電機(株) E-Mail:nagasen1969@siren.ocn.ne.jp | 代表取締役社長 山中 正義 | 郵便番号 850-0077 長崎県長崎市小瀬戸町809-22 TEL:095-865-3393 FAX:095-865-3390 | 電装3 |
| (有)湊電機工業所 | 代表取締役 吉田 富久 | 郵便番号 855-0842 長崎県島原市栄町8397-6 TEL:0957-62-2086 FAX:0957-64-1251 | 電装1 |
| 小川船舶電機(株) | 代表取締役 小川 嶺 | 郵便番号 851-0506 長崎県長崎市脇岬町3628 TEL:095-893-0486 FAX:095-893-1003 | 電装1 |
| 近藤電機 | 代表者 近藤 泰則 | 郵便番号 857-4404 長崎県南松浦郡新上五島町青方郷 TEL:0959-52-4638 FAX:0959-52-4638 | |
| (有)興立電機 | 代表取締役社長 椛島 竜洋 | 郵便番号 852-8003 長崎県長崎市旭町8-8 TEL:095-861-2535 FAX:095-861-2524 | R3 GM |
| フルノ九州販売(株) E-Mail:toshiaki.mine@furuno.co.jp | 代表取締役社長 宮崎 健志 | 郵便番号 852-8003 長崎県長崎市旭町3-15 TEL:095-861-3261 FAX:095-861-3290 | |
| | | 北九州支店 福岡営業所 郵便番号 810-0075 福岡県福岡市中央区港3-1-44 TEL:092-711-1777 FAX:092-711-9107 | R2 GM |
| | | 北九州支店 下関営業所 郵便番号 750-0067 山口県下関市大和町1-11-3 TEL:083-267-9111 FAX:083-267-8529 | R2 GM |

| 会 社 名 | 当協会に対する 指定代表者名 | 所 在 地 | 証明書 |
|--|-------------------|--|-------------------|
| | | 西九州支店 長崎営業所 郵便番号 852-8003 長崎県長崎市旭町 3-1-5 TEL:095-861-3261 FAX:095-861-3290 | 電装 2 R 2 GM |
| | | 西九州支店 佐世保営業所 郵便番号 858-0918 長崎県佐世保市相浦町 2-7-23 TEL:0956-48-4440 FAX:0956-48-4466 | R 2 GM |
| | | 南九州支店 宮崎営業所 郵便番号 889-3204 宮崎県日南市南郷町中村乙 4-8-47 TEL:0987-64-1108 FAX:0987-64-1709 | 電装 1 R 2 GM |
| | | 南九州支店 鹿児島営業所 郵便番号 891-0115 鹿児島県鹿児島市東開町 1-3-28 TEL:099-266-1828 FAX:099-266-1774 | R 2 GM |
| | | 南九州支店 沖縄営業所 郵便番号 900-0001 沖縄県那覇市港町 1-1-16 鯨会館 2階 TEL:098-863-7779 FAX:098-862-4578 | R 3 GM |
| (株)べんの電機 | 代表取締役 南岸 悟志 | 郵便番号 850-0961 長崎県長崎市小ヶ倉町 3-7-6-118 TEL:095-833-5705 FAX:095-833-5706 | 電装 2 |
| (株)長崎無線 E-Mail:nagasakiusen@amail.p lala.or.jp | 代表取締役 永井 尚 | 郵便番号 850-0954 長崎県長崎市新戸町 3-1-2-14 TEL:095-878-4883 FAX:095-893-8206 | R 2 GM |
| (有)テクニクス長崎 E-Mail:tech-naga@m8.dion.ne. jp | 代表取締役 小峰 勇 | 郵便番号 850-0963 長崎県長崎市ダイヤランド 4-8-21 TEL:095-879-7511 FAX:095-879-7512 | R 3 GM |

運輸支局等：佐世保海事事務所

| 会 社 名 | 当協会に対する 指定代表者名 | 所 在 地 | 証明書 |
|---|--|--|------|
| ジェイ・アール・シー特機(株) http://www.jrctokki.co.jp/ E-Mail:muta@jrctokki.co.jp | 佐世保事業所長 高関 成人 (会社代表者) 代表取締役 原 泰彦 | 佐世保事業所 郵便番号 857-0401 長崎県佐世保市小佐々町黒石 3-3-9-48 TEL:0956-68-3335 FAX:0956-68-3454 | GM |
| (有)久富電機 | 代表取締役 久富 寛己 | 郵便番号 859-5702 長崎県平戸市生月町壱部浦 2-7-0番地 TEL:0950-53-0070 FAX:0950-53-3036 | |
| (株)新立船舶電機 | 代表取締役 新立 務 | 郵便番号 857-0414 長崎県佐世保市小佐々町矢岳 1-0-6-5-7 TEL:0956-69-3550 FAX:0956-69-3551 | |
| 支店営業所等 (有)セイコウ 佐世保営業所 | | 佐世保営業所 郵便番号 857-0852 長崎県佐世保市干尽町 5-1 TEL:0956-33-6775 FAX:0956-34-5267 | 電装 3 |

| 会 社 名 | 当協会に対する 指定代表者名 | 所 在 地 | 証明書 |
|--------------------------------------|-------------------|--|-----------|
| 支店営業所等 フルノ九州販売(株) 西九州支店 佐世保営業所 | | 西九州支店 佐世保営業所 郵便番号 858-0918 長崎県佐世保市相浦町 2 7 2 3 TEL:0956-48-4440 FAX:0956-48-4466 | R 2 GM |

運輸支局等：熊本運輸支局

| 会 社 名 | 当協会に対する 指定代表者名 | 所 在 地 | 証明書 |
|--|--|---|------|
| ヤマハ天草製造(株) E-Mail:yamashitashins@yamaha -motor.co.jp | 取締役工場長 瀬内 一雄 (会社代表者) 代表取締役社長 大栗 貴博 | 郵便番号 866-0102 熊本県上天草市姫戸町二間戸 5 9 9 5 TEL:0969-58-2121 FAX:0969-58-2140 | 電装小型 |

運輸支局等：大分運輸支局

| 会 社 名 | 当協会に対する 指定代表者名 | 所 在 地 | 証明書 |
|---|-------------------|---|-------------------|
| 大電工業(株) E-Mail:office@daiden-corp.co m | 代表取締役 梶川 茂夫 | 郵便番号 876-0811 大分県佐伯市鶴谷町 1 - 2 - 2 TEL:0972-23-3121 FAX:0972-23-3122 | 電装 3 GM |
| (株)大分船舶電装社 | 代表取締役 原 政義 | 郵便番号 875-0022 大分県臼杵市大字末広 7 3 7 - 2 TEL:0972-63-8168 FAX:0972-63-8168 | |
| (株)大分日本無線サービス http://www.oitajrs.jp/ E-Mail:info@oitajrs.jp | 代表取締役 村井 勝伯 | 郵便番号 879-1507 大分県速見郡日出町豊岡 4 8 3 2 - 2 TEL:0977-72-1715 FAX:0977-72-4046 | 電装 1 R 3 GM |
| 支店営業所等 (株)ムサシ機電 大分営業所 | | 大分営業所 郵便番号 876-0801 大分県佐伯市葛港 1 0 - 1 4 TEL:0972-23-1136 FAX:0972-23-1866 | 電装 2 |

運輸支局等：宮崎運輸支局

| 会 社 名 | 当協会に対する 指定代表者名 | 所 在 地 | 証明書 |
|-------------------------------------|--|---|-------------------|
| 帯谷電機工業(株) http://www.obitani.com | 取締役会長 帯谷 哲治 (会社代表者) 代表取締役社長 帯谷 堅太郎 | 郵便番号 889-0611 宮崎県東臼杵郡門川町尾末 8 8 0 7 - 2 0 TEL:0982-63-2158 FAX:0982-63-1552 | 電装 1 R 1 GM |
| 支店営業所等 フルノ九州販売(株) 南九州支店 宮崎営業所 | | 南九州支店 宮崎営業所 郵便番号 889-3204 宮崎県日南市南郷町中村乙 4 8 4 7 TEL:0987-64-1108 FAX:0987-64-1709 | 電装 1 R 2 GM |

運輸支局等：鹿児島運輸支局

| 会 社 名 | 当協会に対する 指定代表者名 | 所 在 地 | 証明書 |
|---|--|---|-----------|
| (有)谷山無線サービス E-Mail:taniyamamusen@pop21.ondn.ne.jp | 代表取締役 谷山 康成 | 郵便番号 892-0835 鹿児島県鹿児島市城南町 3 6 - 1 - 3 TEL:099-223-0531 FAX:099-223-0532 | |
| | | 鹿児島営業所 郵便番号 892-0835 鹿児島県鹿児島市城南町 3 6 - 1 - 3 TEL:099-223-0531 FAX:099-223-0532 | R 2 GM |
| (株)ゼネラルエンジニアリング http://www.general-e.co.jp/ E-Mail:info@general-e.co.jp | 取締役会長 松木 千裕 (会社代表者) 代表取締役 中島 日出樹 | 郵便番号 892-0836 鹿児島県鹿児島市錦江町 8 - 6 TEL:099-223-6386 FAX:099-226-7758 | R 3 GM |
| | | 福岡営業所 郵便番号 812-0888 福岡県福岡市博多区板付 4 - 4 - 4 3 TEL:092-588-0288 FAX:092-588-0287 | |
| 松本電子商会 | 代表者 松本 有史 | 郵便番号 891-0150 鹿児島県鹿児島市坂之上 6 - 2 8 - 1 4 TEL:099-261-1253 FAX:099-261-1904 | R 2 GM |
| 支店営業所等 フルノ九州販売(株) 南九州支店 鹿児島営業所 | | 南九州支店 鹿児島営業所 郵便番号 891-0115 鹿児島県鹿児島市東開町 1 3 - 2 8 TEL:099-266-1828 FAX:099-266-1774 | R 2 GM |

沖縄総合事務局管内

運輸支局等：沖縄総合事務局

| 会 社 名 | 当協会に対する 指定代表者名 | 所 在 地 | 証明書 |
|--|---|--|----------|
| 新糸満造船(株) http://www7.ocn.ne.jp/~shin-ito/ E-Mail:jito@lily.ocn.ne.jp | 代表取締役社長 松浦 快奏 | 郵便番号 901-0305 沖縄県糸満市西崎町1-6-2 TEL:098-994-5111 FAX:098-992-3650 | 電装1 |
| 海邦無線(株) | 代表取締役 上原 優 | 郵便番号 900-0002 沖縄県那覇市曙1-18-14 TEL:098-863-4537 FAX:098-863-4543 | R3 GM |
| (株)沖縄機械整備 E-Mail:oks-ppy@okse.co.jp | 工場長 大城 正也 (会社代表者) 代表取締役 渡眞利 敏 | 郵便番号 901-0306 沖縄県糸満市西崎町4-8 TEL:098-992-5055 FAX:098-992-1538 | |
| 沖縄マリンラジオサービス(株) | 代表取締役 知念 栄二 | 郵便番号 901-1204 沖縄県南城市大里稲嶺2234-199 TEL:098-987-6515 FAX:098-987-6518 | |
| 支店営業所等 フルノ九州販売(株) 南九州支店 沖縄営業所 | | 南九州支店 沖縄営業所 郵便番号 900-0001 沖縄県那覇市港町1-1-16 鮪会館2階 TEL:098-863-7779 FAX:098-862-4578 | R3 GM |

賛助会員名簿

| 会社名・当協会に 対する指定代表者名 | 所 在 地 | 船舶関係営業品目 |
|--|--|--|
| ウシオライティング(株) 代表取締役社長 中森 克己 | 郵便番号 104-0032 東京都中央区八丁堀 2-9-1 TEL:03-3552-8261 FAX:03-3552-8263 | 自社製：探照灯、作業灯、集魚灯 (LED)、警告灯、ハロゲンランプ、集魚灯用電源 他社製：集魚灯 (メタルハライド)、TV アンテナ |
| 渦潮産業(株) 代表取締役 小田 雅人 | 郵便番号 799-2294 愛媛県今治市大西町九王甲 1 5 2 0 TEL:0898-53-6111 FAX:0898-53-2266 | 自社製：配電盤、始動器、空調装置 他社製：電気器具、電線 |
| 大阪電機工業(株) https://osakadenki.com/ E-Mail:info@osakadenki.com 代表取締役 中谷 晴信 | 郵便番号 540-0005 大阪府大阪市中央区上町 1-11-15 TEL:06-6762-2818 FAX:06-6762-2852 製造・部品センター 郵便番号 543-0033 大阪府大阪市天王寺区堂ヶ芝 2-10-17 | 自社製：船用照明配線器具、船用電装用補助材料、船用電線貫通金物 |
| 大濱漁業(株) 代表取締役 濱田 憲志 | 郵便番号 798-4125 愛媛県南宇和郡愛南町中浦 7 7 0 TEL:0895-75-0321 FAX:0895-75-0300 | |
| (一社)海洋水産システム協会 専務理事 平石 一夫 (会社代表者) 会長 津端 英樹 | 郵便番号 103-0027 東京都中央区日本橋 3-15-8 アミノ酸会館ビル 2階 TEL:03-6411-0021 FAX:03-6411-0022 | |
| 久保田工業(株) 代表取締役 久保田 恒夫 | 郵便番号 277-0802 千葉県柏市船戸 1 7 1 1 TEL:04-7136-8111 FAX:04-7135-5535 | 自社製：船舶用軸流電動送風機、FRP製電動送風機、耐圧防爆形電動送風機、シロッコファン、サイレンサー、リミットロードファン、始動機、制御盤、ターボブロー |
| 呉精器工業(株) 代表取締役社長 中里 嘉孝 | 郵便番号 737-0004 広島県呉市阿賀南 2-11-1 TEL:0823-72-5611 FAX:0823-71-0019 | |
| (株)光電製作所 http://www.koden-electronics.co.jp/ 代表取締役社長 荒田 慎太郎 | 郵便番号 409-0112 山梨県上野原市上野原 5 2 7 8 TEL:0554-20-5860 FAX:0554-20-5875 | 自社製：ロラン、GPS、方探魚探、ファックス、レーダー、レーザー接岸速度計、陸上用大型方位測定機、その他 |

| 会社名・当協会に 対する指定代表者名 | 所 在 地 | 船舶関係営業品目 |
|---|--|--|
| 江東電気(株) http://www.koto-jp.com/ 照明本部 本部長 原田 慎二 (会社代表者) 代表取締役 原田 進 | 郵便番号 110-0012 東京都台東区竜泉 2-17-3 TEL:03-5808-1911 FAX:03-5808-1910 | 自社製:集魚灯、メタハラ、安定器、 ハロゲンランプ |
| 三工電機(株) http://www.sankodenki.com/ 代表取締役 上川 哲治 | 郵便番号 737-0921 広島県呉市苗代町 126-30 TEL:0823-30-3505 FAX:0823-33-3501 | 自社製:配電盤、分電盤、蓄電池充放 電盤、操舵室集合盤、操舵室コンソ ール、エンジンコントロールコンソ ール、カーゴコントロールコンソ ール、浸水警報装置(配電盤以外マーキ ング対応可能) |
| (一財)舟艇協会 理事長 今北 文夫 | 郵便番号 105-0013 東京都港区浜松町 1-15-501 TEL:03-3434-5185 FAX:03-3435-7343 | |
| (一社)全国船舶無線協会 http://www.zkk.or.jp/ 会長 菊川 亘 | 郵便番号 170-0003 東京都豊島区駒込 2-3-10 電波会館内 TEL:03-3915-0183 FAX:03-3915-6360 | |
| 先進(有) 代表取締役 篠崎 武樹 | 郵便番号 703-8282 岡山県岡山市中区平井 3-1012-6 TEL:086-274-7401 FAX:086-274-7402 | 船舶用灯具(接栓、照明、LED灯具) 、電路材(めっき品、SUS、アルミ、 銅 各種)、コネクタ類(電線貫通、 結束バンド、コネクタ、端子台)、 ブラ・FRP 製品各種 その他 |
| 船舶商事(株) http://homepage3.nifty.com/senpakushoji/index.htm 代表取締役 山本 正登 | 郵便番号 537-0001 大阪府大阪市東成区深江北 1-12-1 TEL:06-6972-6131 FAX:06-6972-6138 | 自社製:船用照明器具、配線器具 他社製:配線器具、通信機器 |
| | 尾道出張所 郵便番号 722-0026 広島県尾道市栗原西 1-6-4 TEL:0848-22-3691 FAX:0848-22-4084 | |
| | 下関出張所 郵便番号 750-0067 山口県下関市大和町 2-9-1 TEL:083-267-4050 FAX:083-266-8731 | |
| (株)第一エレクトロニクス http://www.daiichi-ele.co.jp/ 代表取締役 中林 清人 | 郵便番号 121-8639 東京都足立区一ツ家 1-11-13 TEL:03-3885-2411 FAX:03-3858-3966 | 自社製:液晶表示マルチメータ(LC シリーズ)、トランスデューサ(AC /DC、DC/DC各種入力)、自動 三相力率調整器、発電機制御装置(自 動同期投入装置、自動負荷配分装置・ 電力・力率自動調整器)、 保護継電器、デジタル計測器、指示電 気計器(広角度・角形・横長形・デマ ンドメータ・メータリレー)、検出器 (AC・DCアラームセッタ) |

| 会社名・当協会に 対する指定代表者名 | 所 在 地 | 船舶関係営業品目 |
|--|---|--|
| 大洋電機(株) http://www.taiyo-electric.co.jp/ 代表取締役社長 山田 信三 | 郵便番号 101-0047 東京都千代田区内神田1-16-8 内神田ミッドスクエア TEL:03-3293-3061 FAX:03-3292-7002 | 自社製：発電機、電動機、配電盤、始動器盤、制御盤、自動化機器、送風機、発動発電装置、定周波装置、軸発電装置、甲板機械システム、コージェネレーションシステム、電気推進システム 他社製：ディーゼルエンジン、ポンプ |
| 中央電機(株) 代表取締役 大場 悟 | 郵便番号 110-0016 東京都台東区台東1-10-10 TEL:03-3831-1584 FAX:03-3831-1799 | 自社製：電球、いか釣器具、照明器具、配電盤 他社製：発電機、探照灯、電線、照明器具、電球 |
| (株)中国電機サービス社 https://c-d-service.com E-Mail:cds.comp@c-d-service.co.jp 代表取締役専務 花本 浩二 (会社代表者) 代表取締役社長 木村 晃一 | 郵便番号 752-0927 山口県下関市長府扇町4-30-2 TEL:083-248-3111 FAX:083-248-3128 本社工場 郵便番号 752-0927 山口県下関市長府扇町4-30-2 TEL:083-248-3111 FAX:083-248-3128 第2工場テクノセンター 郵便番号 752-0927 山口県下関市長府扇町3-37 TEL:083-248-3112 FAX:083-248-3141 | 自社製：主配電盤、集合始動器盤、自動充電装置、分電盤、バラストコントロールコンソール、監視盤、制御盤、LED航海灯制御装置、他 (防衛省：物品(船用制御盤等)の製造資格/電気・通信用制御機器類) 他社製：電動機、配線器具、電線、他 |
| 寺崎電気産業(株) http://www.terasaki.co.jp システム事業 海洋技術部 部長 山本 孝広 (会社代表者) 代表取締役社長 寺崎 泰造 | システム事業 海洋技術部 郵便番号 547-0002 大阪府大阪市平野区加美東6-13-47 TEL:06-6791-2795 FAX:06-6791-2796 東京営業所 郵便番号 103-0025 東京都中央区日本橋茅場町1-6-10 日幸茅場町ビル5階 TEL:03-5644-0150 FAX:03-5644-0155 | 自社製：主配電盤、非常用配電盤、集合始動器盤、始動器、自動充放電盤、分電盤、機関室制御盤、操舵室制御盤、バラスト制御盤、発電プラントマネジメントシステム、機関監視システム、統合監視制御システム、高圧配電盤、停泊中船舶への陸電供給システム (防衛省：主配電盤、非常用配電盤、集合始動器盤、始動器、自動充放電盤、電源監視制御盤、機関監視制御盤、応急監視制御盤、機関自動監視盤、気中遮断器、配線用遮断器、自動電源転換器) (保安庁：主配電盤、非常用配電盤、電源監視制御盤) 気中遮断器、配線用遮断器、漏電遮断器、自動電源転換器 |
| (株)ドコモCS 衛星営業部長 橋口 直弘 (会社代表者) 代表取締役社長 阿佐美 弘恭 | 衛星サービス事業部 衛星営業部 郵便番号 100-6106 東京都千代田区永田町2-11-1 山王パークタワー6階 TEL:03-6457-9978 FAX:03-3580-5161 | |

| 会社名・当協会に 対する指定代表者名 | 所 在 地 | 船舶関係営業品目 |
|--|--|--|
| (公社)日本海難防止協会 会長 村上 英三 | 郵便番号 105-0001 東京都港区虎ノ門1-1-3 磯村ビル6階 TEL:03-3502-2231 FAX:03-3581-6136 | |
| (一財)日本海洋ビギナー安全・振興協会 理事長 眞嶋 洋 (会社代表者) 会長 戸田 邦司 | 郵便番号 231-0005 神奈川県横浜市中区本町4-4-3 A-P-L-A-C-E馬車道9階 TEL:045-228-3061 FAX:045-228-3063 | |
| 日本船燈(株) 代表取締役 村上 博文 | 郵便番号 342-0035 埼玉県吉川市大字高久555番地 TEL:048-981-2661 FAX:048-981-2664 | 各種船灯(白熱、LED)、各種閃光灯(白熱、LED)、漁業標識灯、底引き網漁業灯、形象物、救命胴衣灯、応急医療具、酔い止め薬、安全灯、救命艇用ランプ、キャノピー灯、室内灯、探照灯、LEDマリンライト、日光信号鏡、手用測鉛、特殊信号灯 |
| | 大阪営業所 郵便番号 535-0002 大阪府大阪市旭区大宮5-2-30 旭ビル2階 TEL:06-6954-5513 FAX:06-6954-5518 | |
| (一財)日本船舶技術研究協会 https://www.jstra.jp/ 会長 田中 誠一 | 郵便番号 107-0052 東京都港区赤坂2-10-9 ラウンドクロス赤坂4・5階 TEL:03-5575-6425 FAX:03-5114-8940 | |
| (一社)日本船舶品質管理協会 http://www.jsmqa.or.jp/ 会長 片山 正典 | 郵便番号 101-0025 東京都千代田区神田佐久間町1-9 第7東ビル9階 TEL:03-3253-6201 FAX:03-3253-6204 | |
| | 製品安全評価センター 郵便番号 189-0024 東京都東村山市富士見町1-5-12 TEL:042-400-3000 FAX:042-400-3020 | |
| (一財)日本造船技術センター http://www.srcj.or.jp/ 会長 伊藤 茂 | 郵便番号 180-0003 東京都武蔵野市吉祥寺南町1-6-1 吉祥寺スバルビル3階 TEL:0422-40-2820 FAX:0422-40-2827 | |
| (一社)日本造船協力事業者団体連合会 http://www.nichizou.or.jp/ 会長 河西 良二 | 郵便番号 105-0001 東京都港区虎ノ門1-11-2 日本財団第二ビル3階 TEL:03-5510-3161 FAX:03-3502-5533 | |
| (一社)日本船用機関整備協会 http://www.mesa.or.jp/ 会長 荒井 誠二 | 郵便番号 101-0033 東京都千代田区神田岩本町4-9 トゥルム神田 TEL:03-3256-0141 FAX:03-3256-0140 | |

| 会社名・当協会に 対する指定代表者名 | 所 在 地 | 船舶関係営業品目 |
|---|--|--|
| (一社)日本船用工業会 http://www.jsmea.or.jp/ 専務理事 安藤 昇 (会社代表者) 会長 山田 信三 | 郵便番号 105-0001 東京都港区虎ノ門 1-13-3 虎ノ門東洋共同ビル5階 TEL:03-3502-2041 FAX:03-3591-2206 | |
| (一社)日本マリン事業協会 専務理事 吉海 浩一郎 (会社代表者) 会長 柳 弘之 | 郵便番号 104-0028 東京都中央区八重洲 2-10-12 国際興業第二ビル4階 TEL:03-5542-1201 FAX:03-5542-1206 | |
| (株)ノムラ 代表取締役 大塔 協一 | 郵便番号 537-0014 大阪府大阪市東成区大今里西 2-3-3 TEL:06-6971-2511 FAX:06-6971-2512 長崎営業所 郵便番号 850-0033 長崎県長崎市万才町 3-1 TEL:095-829-7341 FAX:095-829-7342 | 自社製:ケーブルハンガー、バンドフ ープ、バンドバックル、電線貫通金物 他社製:ナイロンバンド、工業用ゴ ム製品 |
| 船用電球(株) 代表取締役 古谷 誠治 | 郵便番号 204-0003 東京都清瀬市中里 5-1-8 TEL:042-493-7111 FAX:042-493-7118 | 自社製:耐震用電球、集魚灯用電球、 船舶用電球、メタルハライドランプ、 投光、探照灯用電球、LEDマルチチ ップランプ、その他特殊電球 |
| BOS マリン&オフショアエンジニア リング(株) 代表取締役社長 高木 健一 | 郵便番号 162-0833 東京都新宿区筈笥町 1-3 TEL:03-6265-3431 FAX:03-6265-3432 | |
| ヒエン電工(株) http://www.hien.co.jp/ 代表取締役社長 山鳥 剛裕 | 郵便番号 541-0045 大阪府大阪市中央区道修町 3-4-11 新芝川ビル 505号 TEL:06-6226-1501 FAX:06-6226-1507 東京支店 郵便番号 103-0021 東京都中央区日本橋本石町 3-1-2 FORECAST 新常盤橋ビル 10F TEL:03-3517-1110 FAX:03-3271-0220 長田野工場 郵便番号 620-0853 京都府福知山市長田野町 1-1-4 TEL:0773-27-1185 FAX:0773-27-1147 福岡支店 郵便番号 812-0013 福岡県福岡市博多区博多駅東 2-5-21 博多プラザビル 8階 TEL:092-477-5300 FAX:092-477-5301 | 自社製:船舶用電線 他社製:非金属製ケーブルバンド |
| 深田サルベージ建設(株) 工務部 部長 石井 正 (会社代表者) 代表取締役社長 山本 寿生 | 郵便番号 552-0021 大阪府大阪市港区築港 4-1-1 辰巳商会ビル 6階 TEL:06-6576-1871 FAX:06-6577-2111 | |

| 会社名・当協会に 対する指定代表者名 | 所 在 地 | 船舶関係営業品目 |
|--|--|---|
| 富士電球工業(株) 課長 田本 良行 (会社代表者) 代表取締役社長 天野 詔次郎 | 郵便番号 161-0034 東京都新宿区上落合 3-8-25 F L A M P 2階 TEL:03-3362-9421 FAX:03-3368-2545 | |
| 古河電工産業電線(株) http://www.feic.co.jp/ 常務取締役 営業本部長 堀内 文彦 (会社代表者) 代表取締役社長 白坂 有生 | 郵便番号 116-0014 東京都荒川区東日暮里 6-48-10 TEL:03-3803-1151 FAX:03-3801-0581 | 自社製:船舶用電線、ターミナルヘッダ、ロクマリン(防火充填剤)、船舶用耐熱ケーブル |
| | 平塚工場 郵便番号 254-0016 神奈川県平塚市東八幡 5-1-9 TEL:0463-21-8287 FAX:0463-21-8285 | |
| | 九州工場 郵便番号 800-0115 福岡県北九州市門司区新門司 1-8 TEL:093-481-1461 FAX:093-481-5036 | |

関係官公庁・団体等一覧表

関係官公庁

| 名 称 | 所 在 地 |
|---|--|
| 国土交通省 https://www.mlit.go.jp/ | 郵便番号 100-8918 東京都千代田区霞が関 2-1-3 TEL:03-5253-8111 FAX:03-5253-1644 |
| 北海道運輸局 https://www.tb.mlit.go.jp/hokkaido/ | 郵便番号 060-0042 北海道札幌市中央区大通西 1 0 札幌第 2 合同庁舎 TEL:011-290-2711 FAX:011-290-2701 |
| 北海道運輸局 函館運輸支局 | 郵便番号 041-0824 北海道函館市西桔梗町 5 5 5-2 4 TEL:0138-49-9905 FAX:0138-49-9907 |
| 北海道運輸局 室蘭運輸支局 | 郵便番号 051-0023 北海道室蘭市入江町 1 番地 室蘭地方合同庁舎 TEL:0143-23-5001 FAX:0143-23-8408 |
| 北海道運輸局 釧路運輸支局 | 郵便番号 084-0906 北海道釧路市鳥取大通 6-2-1 3 TEL:0154-51-0057 FAX:0154-51-6523 |
| 北海道運輸局 旭川運輸支局 | 郵便番号 097-0023 北海道稚内市開運 2-2-1 稚内港湾合同庁舎 TEL:0162-23-5047 FAX:0162-24-3435 |
| 東北運輸局 https://www.tb.mlit.go.jp/tohoku/ | 郵便番号 983-8537 宮城県仙台市宮城野区鉄砲町 1 仙台第四合同庁舎 TEL:022-299-8851 FAX:022-299-8874 |
| 東北運輸局 青森運輸支局 | 郵便番号 030-0843 青森県青森市大字浜田字豊田 1 3 9-1 3 TEL:017-739-8112 FAX:017-739-1505 |
| 青森運輸支局 八戸海事事務所 | 郵便番号 031-0831 青森県八戸市築港街 2-1 6 八戸港湾合同庁舎 TEL:0178-33-0718 FAX:0178-34-3779 |

| 名 称 | 所 在 地 |
|--|--|
| 東北運輸局 岩手運輸支局 | 仮事務所 郵便番号 027-0038 岩手県宮古市小山田 1-1-1 宮古合同庁舎 4階 TEL:0193-62-3500 FAX:0193-63-7650 |
| 東北運輸局 石巻海事事務所 | 郵便番号 986-0845 宮城県石巻市中島町 15-2 石巻港湾合同庁舎 3階 TEL:0225-95-1228 FAX:0225-95-7637 |
| 東北運輸局 気仙沼海事事務所 | 郵便番号 988-0034 宮城県気仙沼市朝日町 1-2 気仙沼合同庁舎 4階 TEL:0226-22-6906 FAX:0226-23-5563 |
| 東北運輸局 秋田運輸支局 | 郵便番号 010-0816 秋田県秋田市泉字登木 74-3 TEL:018-863-5811 FAX:018-862-9907 |
| 東北運輸局 山形運輸支局 | 郵便番号 998-0036 山形県酒田市船場町 2-5-43 酒田港湾合同庁舎 TEL:0234-22-0084 FAX:0234-22-0700 |
| 東北運輸局 福島運輸支局 | 郵便番号 971-8101 福島県いわき市小名浜字船引場 19 小名浜地方合同庁舎 TEL:0246-54-2311 FAX:0246-53-2263 |
| 関東運輸局 https://www.tb.mlit.go.jp/kanto/ | 郵便番号 231-8433 神奈川県横浜市中区北仲通 5-57 横浜第二合同庁舎 TEL:045-211-7204 FAX:045-212-2017 |
| 関東運輸局 茨城運輸支局 | 郵便番号 310-0844 茨城県水戸市住吉町 353 TEL:029-247-5348 FAX:029-248-4773 |
| 茨城運輸支局 鹿島海事事務所 | 郵便番号 314-0103 茨城県神栖市東深芝 9 鹿島港湾合同庁舎 TEL:0299-92-2604 FAX:0299-92-9940 |
| 関東運輸局 千葉運輸支局 | 郵便番号 261-0002 千葉県千葉市美浜区新港 198 TEL:043-241-6491 FAX:043-247-5229 |
| 関東運輸局 東京運輸支局 | 郵便番号 135-0064 東京都江東区青海 2-7-11 東京港湾合同庁舎 TEL:03-5530-2325 FAX:03-5530-2331 |

| 名 称 | 所 在 地 |
|--|--|
| 関東運輸局 川崎海事事務所 | 郵便番号 210-0865 神奈川県川崎市川崎区千鳥町1-2-3 川崎港湾合同庁舎 TEL:044-266-3878 FAX:044-266-3893 |
| 北陸信越運輸局 https://www.tb.mlit.go.jp/hokushin/ | 郵便番号 950-8537 新潟県新潟市中央区美咲町1-2-1 新潟美咲合同庁舎2号館 TEL:025-285-9000 FAX:025-285-9170 |
| 北陸信越運輸局 富山運輸支局 | 郵便番号 933-0105 富山県高岡市伏木錦町1-1-5 伏木港湾合同庁舎 TEL:0766-44-1367 FAX:0766-44-1368 |
| 北陸信越運輸局 石川運輸支局 | 郵便番号 926-0015 石川県七尾市矢田新町二部1-7-2 七尾港湾合同庁舎 TEL:0767-53-1120 FAX:0767-54-8120 |
| 中部運輸局 https://www.tb.mlit.go.jp/chubu/ | 郵便番号 460-8528 愛知県名古屋市中区三の丸2-2-1 名古屋合同庁舎第1号館 TEL:052-952-8002 FAX:052-961-7377 |
| 中部運輸局 福井運輸支局 | 郵便番号 914-0079 福井県敦賀市港町7-1-5 敦賀港湾合同庁舎 TEL:0770-22-0003 FAX:0770-21-2198 |
| 中部運輸局 静岡運輸支局 | 郵便番号 424-0922 静岡県静岡市清水区日の出町9-1 清水港湾合同庁舎 TEL:054-352-0175 FAX:054-355-0432 |
| 静岡運輸支局 下田海事事務所 | 郵便番号 415-0023 静岡県下田市3-1-8-23 下田運輸総合庁舎 TEL:0558-22-0843 FAX:0558-25-0145 |
| 中部運輸局 三重運輸支局 | 郵便番号 510-0051 三重県四日市市千歳町5-1 四日市港湾合同庁舎 TEL:059-352-2033 FAX:059-352-2663 |
| 三重運輸支局 鳥羽海事事務所 | 郵便番号 517-0011 三重県鳥羽市鳥羽1-2-3-8-28 鳥羽運輸総合庁舎 TEL:0599-25-4790 FAX:0599-25-0512 |

| 名 称 | 所 在 地 |
|--|--|
| 近畿運輸局 https://www.tb.mlit.go.jp/kinki/ | 郵便番号 540-8558 大阪府大阪市中央区大手前 4-1-7 6 大阪合同庁舎第 4 号館 TEL:06-6949-6404 FAX:06-6949-6458 |
| 近畿運輸局 京都運輸支局 | 郵便番号 624-0946 京都府舞鶴市下福井 9 0 1 舞鶴港湾合同庁舎 TEL:0773-75-0616 FAX:0773-75-0617 |
| 近畿運輸局 和歌山運輸支局 | 郵便番号 640-8404 和歌山県和歌山市湊 1 1 0 6 - 4 TEL:073-422-3016 FAX:073-435-1771 |
| 和歌山運輸支局 勝浦海事事務所 | 郵便番号 649-5335 和歌山県東牟婁郡那智勝浦町 築地 8 - 5 - 5 TEL:0735-52-0260 FAX:0735-52-9082 |
| 神戸運輸監理部 https://www.tb.mlit.go.jp/kobe/ | 郵便番号 650-0042 兵庫県神戸市中央区波止場町 1 - 1 神戸第二地方合同庁舎 TEL:078-321-3141 FAX:078-321-3140 |
| 神戸運輸監理部 姫路海事事務所 | 郵便番号 672-8063 兵庫県姫路市飾磨区須加 2 9 4 - 1 姫路港湾合同庁舎 TEL:079-234-2511 FAX:079-234-2512 |
| 中国運輸局 https://www.tb.mlit.go.jp/chugoku/ | 郵便番号 730-8544 広島県広島市中区上八丁堀 6 - 3 0 広島合同庁舎四号館 TEL:082-228-3434 FAX:082-227-9797 |
| 中国運輸局 鳥取運輸支局 | 郵便番号 684-0034 鳥取県境港市昭和町 9 - 1 境港港湾合同庁舎 TEL:0859-42-2169 FAX:0859-42-2160 |
| 中国運輸局 島根運輸支局 | 郵便番号 690-0024 島根県松江市馬潟町 4 3 - 3 TEL:0852-38-8111 FAX:0852-37-2030 |
| 中国運輸局 岡山運輸支局 | 郵便番号 706-0011 岡山県玉野市宇野 1 - 8 - 2 玉野港湾合同庁舎 TEL:0863-31-4266 FAX:0863-32-4829 |

| 名 称 | 所 在 地 |
|--|--|
| 中国運輸局 呉海事事務所 | 郵便番号 737-0029 広島県呉市宝町9-25 呉港湾合同庁舎 TEL:0823-22-2520 FAX:0823-22-2522 |
| 中国運輸局 尾道海事事務所 | 郵便番号 722-0002 広島県尾道市古浜町27-13 尾道港湾合同庁舎 TEL:0848-23-5235 FAX:0848-23-9414 |
| 中国運輸局 因島海事事務所 | 郵便番号 722-2323 広島県尾道市因島土生町1899-35 TEL:0845-22-2298 FAX:0845-22-2299 |
| 中国運輸局 山口運輸支局 | 郵便番号 745-0045 山口県周南市徳山港町6-35 徳山港湾合同庁舎 TEL:0834-21-0180 FAX:0834-32-4094 |
| 四国運輸局 https://www.tb.mlit.go.jp/shikoku/ | 郵便番号 760-0019 香川県高松市サンポート3-33 高松サンポート合同庁舎南館 TEL:087-802-6715 FAX:087-811-9099 |
| 四国運輸局 徳島運輸支局 | 郵便番号 770-0941 徳島県徳島市万代町3-5-2 徳島第2地方合同庁舎 TEL:088-622-7622 FAX:088-654-0790 |
| 四国運輸局 愛媛運輸支局 | 郵便番号 791-1113 愛媛県松山市森松町1070 TEL:089-956-9951 FAX:089-957-9035 |
| 愛媛運輸支局 今治海事事務所 | 郵便番号 794-0033 愛媛県今治市東門町4-3-16 TEL:0898-33-9004 FAX:0898-23-2572 |
| 愛媛運輸支局 宇和島海事事務所 | 郵便番号 798-0003 愛媛県宇和島市住吉町3-1-3 宇和島港湾合同庁舎 TEL:0895-22-0260 FAX:0895-22-2796 |
| 四国運輸局 高知運輸支局 | 郵便番号 781-8010 高知県高知市棧橋通5-4-55 高知港湾合同庁舎 TEL:088-832-1175 FAX:088-831-0457 |
| 九州運輸局 https://www.tb.mlit.go.jp/kyushu/ | 郵便番号 812-0013 福岡県福岡市博多区博多駅東2-11-1 福岡合同庁舎新館 TEL:092-472-2312 FAX:092-471-7192 |

| 名 称 | 所 在 地 |
|--|--|
| 九州運輸局 福岡運輸支局 | 郵便番号 801-8585 福岡県北九州市門司区西海岸1-3-10 門司港湾合同庁舎 TEL:093-322-2700 FAX:093-322-2711 |
| 九州運輸局 下関海事事務所 | 郵便番号 750-0066 山口県下関市東大和町1-7-1 下関港湾合同庁舎 TEL:083-266-7151 FAX:083-266-9065 |
| 福岡運輸支局 若松海事事務所 | 郵便番号 808-0034 福岡県北九州市若松区本町1-14-12 若松港湾合同庁舎 TEL:093-751-8111 FAX:093-751-5382 |
| 九州運輸局 長崎運輸支局 | 郵便番号 850-0921 長崎県長崎市松が枝町7-29 長崎港湾合同庁舎 TEL:095-822-0010 FAX:095-827-4869 |
| 長崎運輸支局 佐世保海事事務所 | 郵便番号 857-0852 長崎県佐世保市干尽町4-1 佐世保港湾合同庁舎 TEL:0956-31-6165 FAX:0956-31-9361 |
| 九州運輸局 熊本運輸支局 | 郵便番号 869-3207 熊本県宇城市三角町三角浦1160-20 三角港湾合同庁舎 TEL:0964-52-2069 FAX:0964-52-2033 |
| 九州運輸局 大分運輸支局 | 郵便番号 870-0906 大分県大分市大州浜1-1-45 TEL:097-503-2011 FAX:097-503-2012 |
| 九州運輸局 宮崎運輸支局 | 郵便番号 880-0925 宮崎県宮崎市本郷北方字鶴戸尾2735-3 TEL:0985-63-2512 FAX:0985-63-2726 |
| 九州運輸局 鹿児島運輸支局 | 郵便番号 892-0822 鹿児島県鹿児島市泉町18-2 鹿児島港湾合同庁舎 TEL:099-222-5660 FAX:099-224-9805 |
| 沖縄総合事務局 http://www.ogb.go.jp/ | 運輸部 郵便番号 900-0006 沖縄県那覇市おもろまち2-1-1 那覇第二地方合同庁舎2号館 TEL:098-866-1836 FAX:098-860-2369 |
| 海上保安庁 https://www.kaiho.mlit.go.jp/ | 郵便番号 100-8918 東京都千代田区霞が関2-1-3 TEL:03-3591-6361 |

| 名 称 | 所 在 地 |
|--|--|
| 水産庁 https://www.jfa.maff.go.jp/ | 郵便番号 100-8907 東京都千代田区霞が関 1-2-1 TEL:03-3502-8111 |
| 日本小型船舶検査機構 https://jci.go.jp/ | 郵便番号 102-0073 東京都千代田区九段北 4-1-3 飛栄九段北ビル 5階 TEL:03-3239-0821 FAX:03-3239-0829 |
| | 札幌支部 郵便番号 003-0809 北海道札幌市白石区菊水九条 4-3-10 TEL:011-837-1102 FAX:011-837-1103 |
| | 函館支部 郵便番号 040-0052 北海道函館市大町 9-20 カクタスビル 2階 TEL:0138-26-3583 FAX:0138-26-1123 |
| | 青森支部 郵便番号 030-0803 青森県青森市安方 1-1-32 水産ビル 5階 TEL:017-777-2491 FAX:017-777-2492 |
| | 仙台支部 郵便番号 985-0011 宮城県塩竈市貞山通 3-4-6 TEL:022-364-8647 FAX:022-364-8658 |
| | 千葉支部 郵便番号 260-0024 千葉県千葉市中央区中央港 1-16-21 TEL:043-204-9701 FAX:043-246-8070 |
| | 東京支部 郵便番号 136-0082 東京都江東区新木場 1-2-15 TEL:03-3522-5330 FAX:03-3522-5331 |
| | 横浜支部 郵便番号 236-0004 神奈川県横浜市金沢区福浦 2-15-22 TEL:045-780-3450 FAX:045-780-3451 |
| | 新潟支部 郵便番号 950-0066 新潟県新潟市東区長者町 6-1 TEL:025-279-3690 FAX:025-279-3691 |
| | 金沢支部 郵便番号 920-0027 石川県金沢市駅西新町 2-15-37 コーワ 102ビル 2階 TEL:076-222-2645 FAX:076-222-2647 |

| 名 称 | 所 在 地 |
|-----|---|
| | 浜松支部 郵便番号 432-8033 静岡県浜松市中区海老塚 1-8-27 TEL:053-455-0643 FAX:053-455-0615 |
| | 沼津支部 郵便番号 410-0853 静岡県沼津市常盤町 1-2-6 Mビル常盤 1 階 TEL:055-952-3981 FAX:055-952-3982 |
| | 名古屋支部 郵便番号 461-0048 愛知県名古屋市中区矢田南 1-4-15 TEL:052-712-3151 FAX:052-712-3030 |
| | 鳥羽支部 郵便番号 517-0011 三重県鳥羽市鳥羽 3-7-7 N T T 鳥羽ビル第 3 棟 2 階 TEL:0599-25-6151 FAX:0599-25-6137 |
| | 大津支部 郵便番号 520-0002 滋賀県大津市際川 1-2-12 TEL:077-525-2687 FAX:077-525-2662 |
| | 舞鶴支部 郵便番号 624-0913 京都府舞鶴市上安久 1 3 5-5 第 2 西矢ビル TEL:0773-76-3282 FAX:0773-76-4027 |
| | 大阪支部 郵便番号 551-0031 大阪府大阪市大正区泉尾 7-7-3 TEL:06-6554-0151 FAX:06-6554-0152 |
| | 神戸支部 郵便番号 651-2132 兵庫県神戸市西区森友 2-47-4 TEL:078-925-1300 FAX:078-925-1302 |
| | 和歌山支部 郵便番号 642-0002 和歌山県海南市日方 1 2 4 2-6 TEL:073-482-6665 FAX:073-482-6669 |
| | 境支部 郵便番号 684-0071 鳥取県境港市外江町 1 6 2 6 岡野ビル TEL:0859-44-5178 FAX:0859-44-5184 |
| | 岡山支部 郵便番号 702-8006 岡山県岡山市中区藤崎 5 5 1-1 4 TEL:086-200-1780 FAX:086-200-1781 |

| 名 称 | 所 在 地 |
|-----|--|
| | 広島支部 郵便番号 734-0011 広島県広島市南区宇品海岸 3-9-38 TEL:082-254-6027 FAX:082-254-6028 |
| | 尾道支部 郵便番号 722-0036 広島県尾道市東御所町 9-1 尾道ウォーターフロントビル 4階 TEL:0848-23-7250 FAX:0848-23-7880 |
| | 下関支部 郵便番号 752-0953 山口県下関市長府港町 1-7 TEL:083-245-3241 FAX:083-245-3641 |
| | 高松支部 郵便番号 760-0080 香川県高松市木太町 2682-3 TEL:087-812-2306 FAX:087-812-2307 |
| | 松山支部 郵便番号 791-8062 愛媛県松山市住吉 2-12-9 TEL:089-952-3463 FAX:089-952-3412 |
| | 福岡支部 郵便番号 812-0044 福岡県福岡市博多区千代 6-1-57 TEL:092-632-0552 FAX:092-632-0545 |
| | 長崎支部 郵便番号 859-0401 長崎県諫早市多良見町化屋 1852-2 TEL:0957-43-5090 FAX:0957-43-5250 |
| | 三角支部 郵便番号 869-3207 熊本県宇城市三角町三角浦 1160-179 TEL:0964-52-3800 FAX:0964-52-3809 |
| | 大分支部 郵便番号 874-0947 大分県別府市浜脇 1-20-30 TEL:0977-21-2461 FAX:0977-21-9587 |
| | 鹿児島支部 郵便番号 891-0122 鹿児島県鹿児島市南栄 6-2-11 TEL:099-262-3801 FAX:099-262-3803 |
| | 沖縄支部 郵便番号 900-0012 沖縄県那覇市泊 3-1-8 TEL:098-863-7002 FAX:098-862-8551 |

関 係 団 体

| 名 称 | 所 在 地 |
|---|---|
| (公財)日本財団 https://www.nippon-foundation.or.jp/ | 郵便番号 107-8404 東京都港区赤坂 1-2-2 日本財団ビル TEL:03-6229-5111 FAX:03-6229-5110 |
| (一財)日本海事協会 https://www.classnk.or.jp/ | 郵便番号 102-8567 東京都千代田区紀尾井町 4-7 TEL:03-5226-2011 FAX:03-5226-2012 |
| 北海道地区船舶電装協議会 代表者 会長 高井 秀昭 | 郵便番号 040-0042 北海道函館市東川町 2-2 (株)進成電機機械工業所 内 TEL:0138-23-5533 FAX:0138-26-2726 |
| 東北船舶電装協議会 代表者 会長 石川 勇人 | 郵便番号 988-0021 宮城県気仙沼市港町 506-11 石川電装(株) 内 TEL:0226-22-5430 FAX:0226-23-1212 |
| 関東船舶電装協議会 代表者 会長 百田 仁 | 郵便番号 101-0047 東京都千代田区内神田 1-18-13 三信船舶電具(株)内 TEL:03-3295-1831 FAX:03-5259-8041 |
| 北陸船舶電装協議会 代表者 会長 麻井 恵丞 | 郵便番号 920-0343 石川県金沢市畷田中 2-21 ヤスイ電気(株) 内 TEL:076-267-2838 FAX:076-267-3299 |
| 中部船舶電装協議会 代表者 会長 村田 憲昭 | 郵便番号 424-0911 静岡県静岡市清水区宮加 3552 (株)海電社 内 TEL:054-334-2345 FAX:054-334-0840 |
| 近畿船舶電装協議会 代表者 会長 吉田 昌司 | 郵便番号 533-0014 大阪府大阪市東淀川区豊新 2-7-5 (株)CDK 内 TEL:06-6327-1911 FAX:06-6320-0751 |
| 中国船舶電装協議会 代表者 会長 四辻 修 | 郵便番号 722-2102 広島県尾道市因島重井町 474-15 因島鉄鋼業団地協同組合内 日昇無線(株)内 TEL:0845-25-1178 FAX:0848-25-1639 |

| 名 称 | 所 在 地 |
|---------------------------------|---|
| 四国船舶電装協議会 代表者 会長 小田 雅人 | 郵便番号 794-0082 愛媛県今治市野間甲 1 0 5 BEMAC(株) 内 TEL:0898-25-8282 FAX:0898-25-3777 |
| 九州船舶電装協議会 代表者 会長 鷹野 完司 | 郵便番号 750-0067 山口県下関市大和町 1 - 1 1 - 1 3 東洋エス・イー(株) 内 TEL:083-266-4111 FAX:083-267-8581 |