

会 員 名 簿

2024 (令和6)年度

(2024年10月現在)



一般社団法人 日本船舶電装協会

〒105-0001 東京都港区虎ノ門一丁目11番2号

(日本財団第二ビル 5階)

TEL 03(3504)0858

FAX 03(3504)0856

<https://www.ship-densou.or.jp/>

名簿の見方について

1. 正会員名簿には、次の会員を掲載している。
 - (1) 管轄地方運輸局等別に記載している。

正会員(一社一会員で当会に対する指定代表者が在籍している事務所)の所在地をもとに、管轄する地方運輸局等に掲載した。
 - (2) 指定代表者が在籍していない正会員の事業所等で、電装認定事業者証明書、レーダー等認定事業者証明書又はGMDSS設備サービス・ステーション証明書のいずれかを交付されている場合には、その事業所等の所在地を管轄する運輸局等に掲載した。
2. 正会員名簿の各項目欄について
 - (1) 「会社名」欄に「支店営業所等」とあるのは、当該事業所等が上記の1.(2)に該当している事業所等であることを示す。
 - (2) 「指定代表者名」欄に当会に対する指定代表者を掲載し、当該指定代表者と会社代表者が同一でない場合は、指定代表者の下に会社代表者を記載した。

なお上記の1.(2)の事業所等については、指定代表者は記載していない。
 - (3) 「証明書」欄の記載内容について(6ページ参照)
 - ☆「電装小型」「電装1」「電装2」「電装3」「電装4」とあるのは、それぞれのランクに応じた電装認定事業者の証明書を交付された事業所を示す。
 - ☆「R1」「R2」「R3」とあるのは、それぞれの設備の範囲に応じたレーダー等認定事業者証明書を交付された事業所を示す。
 - ☆「GM」とあるのは、GMDSS設備サービス・ステーション証明書を交付された事業所を示す。
3. 賛助会員は、賛助会員名簿に会社名の五十音順に掲載し、上記の2.(2)は、賛助会員についても同様とした。
4. 関係官公庁・関係団体を巻末に記載している。
5. 正会員名簿、賛助会員名簿、関係官公庁・団体等一覧表における、会社名、官公庁名称・団体等名称については、以下の略称を用いている。

(株)	株式会社	(公財)	公益財団法人
(有)	有限会社	(公社)	公益社団法人
(同)	合同会社	(一財)	一般財団法人
		(一社)	一般社団法人

目 次

名簿の見方について.....	2
役員名簿.....	4
事務局組織.....	5
船舶電気機装工事事業場証明書交付事業者について.....	6
航海用レーダー等装備工事及び整備事業場証明書交付事業者について.....	6
GMDSS設備サービス・ステーション証明書交付事業者について.....	7
運輸局別事業場（会員）数等総括表.....	8
会員名簿索引.....	9
正会員名簿.....	15
北海道運輸局管内.....	15
東北運輸局管内.....	20
関東運輸局管内.....	25
北陸信越運輸局管内.....	35
中部運輸局管内.....	37
近畿運輸局管内.....	41
神戸運輸監理部管内.....	43
中国運輸局管内.....	45
四国運輸局管内.....	50
九州運輸局管内.....	55
沖縄総合事務局管内.....	62
賛助会員名簿.....	63
関係官公庁・団体等一覧表.....	69
関係官公庁.....	69
関係団体.....	79

役員名簿

会長 (1名)		村林 達也	村林電機(株)
山田 信一郎	三信船舶電具(株)	川原 貴義	(有)川原無線
副会長 (3名)		大塚 利通	(有)大塚むせん商会
牧 眞司	(株)帝国電気企業社	藤島 俊祐	エフテクニクス(株)
山本 勝広	協成電機(株)	星野 秀徳	(有)ホシノ無線電機商会
吉田 昌司	(株)CDK	古谷 誠	(有)林電機商会
専務理事 (1名)		平井 和之	(有)平井電機
渡田 滋彦	学識経験者	辻村 泰彦	(有)清六エンジニアリング
常務理事 (1名)		高浪 慶介	(有)高浪デンキ
源元 秀幸	学識経験者	高口 明浩	(株)TOWATECHNO
常任理事 (8名)		吉田 明広	(有)吉田電機工業所
高井 秀昭	(株)進成電機機械工業所	濱崎 幸治	(有)浜崎電機工業所
石川 勇人	石川電装(株)	柏原 幸史	山陽船舶電機(株)
百田 仁	モモタ電気サービス	小田 崇	昭和電装(株)
麻井 恵丞	ヤスイ電気(株)	大谷 豊美	(株)ムサン機電
福本 健次	(株)日章電機工業所	柴田 正明	長崎電気(株)
四辻 修	日昇無線(株)	星野 秀一郎	(有)セイコウ
小田 雅人	BEMAC(株)	帯谷 堅太郎	帯谷電機工業(株)
鷹野 完司	東洋エス・イー(株)	松木 健太郎	(株)ゼネラルエンジニアリング
理事 (23名)		監事 (2名)	
本多 一雄	北洋無線(株)	鳴釜 孝光	東京船舶電機(株)
山本 浩輝	加藤電気(株)	田岡 一樹	信栄電機(株)
千葉 三四郎	(株)千葉電業舎		
河村 俊一	エムエス工業(株)		

以上 役員合計 39名

事務局組織

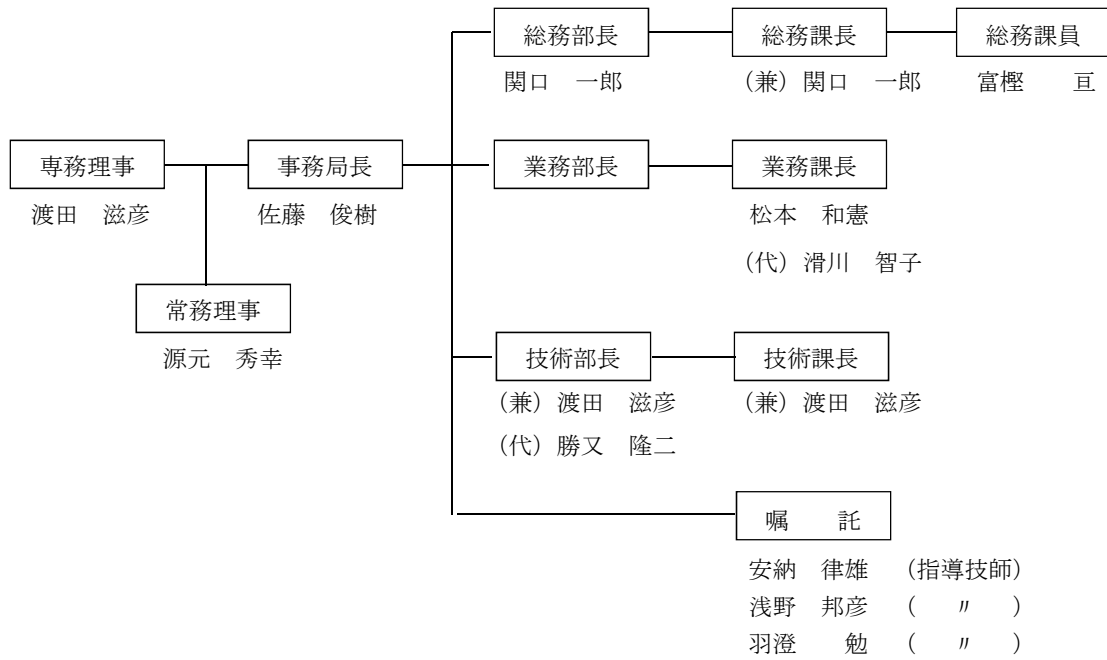

船舶電気艙装工事事業場証明書 交付事業者について

船舶電気艙装工事事業場証明書交付事業者（電装認定事業者）とは、管海官庁から船舶電気艙装工事を行う事業場としての証明書の交付を受けた正会員のことで、この事業者が行った電装工事については、証明書の種類に応じて、下表に示す対象船舶の範囲に限り書類検査により運輸局（運輸支局・海事事務所）海事技術専門官又は日本小型船舶検査機構の検査員の立会検査が省略されます。

この名簿の「証明書」欄に「電装小型」「電装1」「電装2」「電装3」「電装4」の記載のある事業者は、それぞれ下表にあるランク小型、1、2、3、4の各証明書の交付を受けた事業者であることを示します。

技能者の所要人員表

ラ ン ク	対 象 船 舶			資 格 構 成 者 の 構 成					
	1	2	3	船舶電装士		主任船舶電装士		船舶電装 管理者	資格者の 最低人員
	旅 客 船 漁 船 そ の 他	貨 物 船 (1に掲げる 貨物船を除く。)	危 険 物 ば ら 積 船	所要割合	最 低 人 員	所要割合	最 低 人 員		
小 型	G. T 20 未 満	G. T 20 未 満			1 名				1 名
1	G. T 200 未 満	G. T 500 未 満	G. T 100 未 満			全作業員の 15%以上	1 名		1 名
2	G. T 500 未 満	G. T 5,000 未 満	G. T 500 未 満	全作業員の 25%以上	2 名	全作業員の 15%以上	1 名		3 名
3	G. T 5,000 未 満	G. T 20,000 未 満	G. T 5,000 未 満	全作業員の 25%以上	3 名	全作業員の 15%以上	2 名	1 名以上	6 名
4	す べ て の 船 舶			全作業員の 25%以上	4 名	全作業員の 15%以上	3 名	1 名以上	8 名

注

- (1) 水中翼船及びホバークラフト等、特殊な船舶は対象外となる。
- (2) 「その他」とは、非旅客フェリー、作業船、引き船、交通船及び巡視船をいう。
- (3) 対象船舶1の「G. T20 未満」については、快遊艇を含む。
- (4) 所要割合は全作業員数が10名を越える場合に適用する。この場合、「作業員」とは、配線工事及び関係機器の取付工事に関する作業を行う者をいう。

航海用レーダー等装備工事及び整備事業場証明書 交付事業者について

航海用レーダー等装備工事及び整備事業場証明書交付事業者（レーダー等認定事業者）とは、管海官庁から航海用レーダー等の装備工事及び整備を行う事業場としての証明書の交付を受けた正会員のことで、このレーダー等認定事業者が行った航海用レーダー等の装備工事及び整備については、証明書の種類に応じて、下表に示す設備の範囲に限り書類検査により運輸局（運輸支局・海事事務所）海事技術専門官又は一般財団法人日本海事協会の検査員の立会検査が省略されます。

この名簿の「証明書」欄に「R1」「R2」「R3」の記載のある事業者は、それぞれ下表にある設備区分R1、R2、R3の各証明書の交付を受けた事業者であることを示します。

航海用レーダー等装備工事及び整備事業場証明書の種類（設備区分）及び設備の範囲

設備区分	設備の範囲
R 1	航海用レーダー、電子プロットング装置、自動物標追跡装置及び自動衝突予防援助装置
R 2	航海用レーダー、電子プロットング装置、自動物標追跡装置及び自動衝突予防援助装置、船舶自動識別装置（これに接続された衛星航法装置を含む。）
R 3	航海用レーダー、電子プロットング装置、自動物標追跡装置及び自動衝突予防援助装置、船舶自動識別装置（これに接続された衛星航法装置を含む。）、航海情報記録装置、簡易型航海情報記録装置

GMDSS設備サービス・ステーション証明書 交付事業者について

GMDSS設備サービス・ステーションとは、管海官庁からGMDSS設備（航海用具）の整備を行うサービス・ステーションとしての証明書の交付を受けた正会員のことで、このGMDSS設備サービス・ステーションが行ったGMDSS設備（航海用具）の整備については、書類検査により運輸局（運輸支局・海事事務所）海事技術専門官、日本小型船舶検査機構の検査員又は一般財団法人日本海事協会の検査員の立会検査が省略されます。

この名簿の「証明書」欄に「GM」の記載のある事業者は、この証明書の交付を受けた事業者であることを示します。

運輸局別事業場（会員）数等総括表

2024(令和6)年10月3日現在

正 会 員												
管轄運輸局等	会員数	電装認定事業者数						レーダー等認定事業者数				GMDSS サービ ス・ス テーシ ョン数
		ラ シ ク					計	設 備 の 範 囲			計	
		小型	1	2	3	4		R1	R2	R3		
北海道運輸局	43社	5	15	9			29	3	4	3	10	14
東北運輸局	42社	3	14	6	2		25	3	3	6	12	16
関東運輸局	44社	5	7	4	1	1	18	2	6	6	14	15
北陸信越運輸局	14社	1	7	1			9	2	1		3	5
中部運輸局	27社	2	3	7			12		2	5	7	8
近畿運輸局	11社		2		1		3		2	2	4	6
神戸運輸監理部	14社	1	4	1			6	1	3	5	9	8
中国運輸局	36社		4	6	5	2	17	1		14	15	17
四国運輸局	23社		3	7		4	14		5	5	10	13
九州運輸局	49社	4	6	7	4	2	23		16	8	24	26
沖縄総合事務局	4社	1	1				2		1	1	2	2
正会員合計	307社	22	66	48	13	9	158	12	43	55	110	130
賛 助 会 員												
賛助会員合計	37社											

会 員 名 簿 索 引

あ

(株)アイ・エス・ビー	27
相沢電機商会	24
(有)相内電機工業所	21
旭電機(有)	17
(有)あさひな電機	20
(株)ASKA	57
(有)厚岸無線	18
(有)温海船電商会	24
(株)アビサル	25
(有)アベ電業社	24
(有)荒木電機	50

い

(株)イエローシップ・プロモーション	26
(有)五十嵐船舶電機	35
(株)壱岐電波サービス	55
池田商事(株)	28
石井無線工業(株)	39
石川電装(株)	23
イズミ電機(有)	53
(株)伊藤船舶電機	18
イワナカ(有)	45

う

宇井電機(株)	50
(有)上釜電機商会	56
上村特電(株)	44
(有)魚津船舶無線電装	35
(有)ウスイ電機工業	22
渦潮エンタープライズ(株)	52
渦潮産業(株)	63

え

(有)エースエレクト	54
(株)エトー・エンジニアリング	27
(有)エフアイティ	38
エフテクニクス(株)	35
エムエス工業(株)	21

お

(株)大分船舶電装社	60
(株)大分日本無線サービス	60
(有)大川電機工業所	24
おおぎ電機	57
大阪電機工業(株)	63
(株)Ocean K	26
(有)大塚むせん商会	27
大西電機工業(株)	45
大野電装(株)	22
(株)大湊精電社	20
(株)オールブルー	38
岡田電子工業(株)	43
岡本電気(株)	43
(株)沖縄機械整備	62
沖縄マリンラジオサービス(株)	62
(有)奥瀬電設	15
オクトミ電機(有)	58
(株)尾崎電機	37
小高電気	23
越智無線パーツ(有)	52
小野寺電気	23
(有)尾道電業社	48
(有)尾道マリンサービス	48
帯谷電機工業(株)	60

オプトロン(株).....	37
(有)オリエントマリン.....	56

か

海上無線電機(株).....	15
(株)海電社.....	38
海邦無線(株).....	62
(一社)海洋水産システム協会.....	63
(株)海洋通信.....	35
海洋電波(株).....	47
(有)加賀マリンサービス.....	36
和典電機工業(株).....	48
加藤電気(株).....	17
加藤電機店.....	55
賀谷電機工業所.....	55
(株)川崎電機.....	28
川尻電業(株).....	43
(有)川谷無線電気商会.....	15
(有)川原無線.....	22
(有)河村電機.....	21
(株)神田電機.....	47
函東工業(株).....	16
(株)管野電機.....	24
(有)関門テクニクス.....	57

き

(有)菊地電機商会.....	17
(株)キシヤ電機.....	24
(株)北九州マリンラジオサービス.....	58
(有)共栄無線.....	23
共栄無線(株).....	36
協成電機(株).....	47
尾道事業所.....	48
(株)協和産業.....	22
共和水産(株).....	45
(有)協和電気商会.....	53
旭州マリン(株).....	57
極洋船舶工業(株).....	28
極洋電機(株).....	41

く

釧路重工業(株).....	18
久保田工業(株).....	63
(有)久保田電機.....	20
熊谷電気工業所.....	23
呉精器工業(株).....	63
桑原電装(株).....	18

け

京浜ドック(株).....	25
気仙沼東亜無線商会.....	23
(株)KEN'S.....	46

こ

(株)小泉電気.....	26
(株)弘栄電機商会.....	35
(株)ゴウダマテック.....	44
(株)光電製作所.....	63
(有)高電船舶電機.....	24
江東電気(株).....	63
幸陽電機工業(有).....	58
(有)興立電機.....	58
弘和電機(株).....	53
(株)国際無線.....	43
(有)小久保電機.....	37
越田電機商会.....	22
小林無線電機工業所.....	19

さ

斎藤無線(株).....	27
坂出無線(有).....	50
(株)桜井電業所.....	18
(株)笹森電機.....	21
(有)佐藤電機工業.....	19
(有)佐藤電機工業所.....	24
(有)佐藤船舶電工業.....	18
真田電機.....	46
(株)サナップ.....	17
(株)沢内電機.....	21
(有)澤無線電機.....	45
(有)三協船舶電機.....	38

(株)三協電機	48
(有)三共無線電機商会	24
(株)サンケン機構	57
三工電機(株)	64
(有)三幸電波サービス	16
三信船舶電具(株)	30
春日部工場	27
高松営業所 今治サービスステーション	52
(有)サンセイ・サービス	16
サン電工(株)	47
山陽船舶電機(株)	48
(有)サンライズ工業	59
三和電設(株)	18
(株)三和ドック	49

し

(株)シー・チェンジ	34
(株)CDK	41
ジェイ・アール・シー特機(株)	59
JRC マリンフォネット(株)	33
関西サービスセンター	41
JRCS(株)	56
塩釜船舶無線(株)	20
(株)四国船舶電機工業所	50
四国電波工業(株)	51
(有)小竹電機	42
島宿・電気設備 Rainbow88	34
(株)清水電機商会	35
(株)ジャパンエニックス	32
関西支店	41
Japan Nautical Twilight(同)	27
(一財)舟艇協会	64
商船三井テクノトレード(株)	32
昭和電装(株)	50
石巻事業所	22
(株)白鳥電機	37
新糸満造船(株)	62
信栄電機(株)	43
(株)新来島サノヤス造船	41
(株)新来島どつく	52

(株)進成電機機械工業所	15
(株)新立船舶電機	59
(株)新日本総合建設	60
(有)新阪神船用電機	41

す

スエデン	21
(有)鈴木電気商会	27
(同)鈴木無線電気工業所	21
スター工業(有)	46
墨田川造船(株)	32
すみだ電機	59

せ

(有)セイコウ	55
佐世保営業所	59
正晃電機(株)	54
(有)清六エンジニアリング	39
誠和船舶電装(株)	57
(有)セイワ電機工業	39
瀬戸内クラフト(株)	48
(株)ゼネラルエンジニアリング	60
(有)芹沢船舶電機	39
(一社)全国船舶無線協会	64
先進(有)	64
船舶商事(株)	64
船舶無線サービス	57

た

ターナー(株)	26
(株)第一エレクトロニクス	64
(株)大誠電機	16
泰成電機商事(株)	44
大電工業(株)	60
(株)大東船舶電業舎	56
大東電機工業(株)	47
大洋工業電機	27
大洋電機(株)	64
大洋電子工業(株)	48
(有)高浪デンキ	37
(有)竹内電機工業所	37

(有) タケウチムセン	53
多田船舶電機	19
タタミ船用電機(株)	15
田中電機(有)	45
(株) タモット	26
清水事業所	39

ち

(株) 千葉電業舎	23
(株) 千葉電装工業	22
中央電機(株)	64
(株) 中国電機サービス社	65
(有) 中和電機公司	46

つ

(株) ツルヤ技研	42
-----------	----

て

(有) テイエイチ無線	21
(株) 帝国電気企業社	53
(有) テクニクス長崎	59
寺崎電気産業(株)	65
(株) 電産	37

と

(有) 土居無線工業所	54
東亜鉄工(株)	25
東海電機(株)	56
(有) 東海電機工業所	17
東京計器(株)	32
今治サービスステーション	52
西日本サービスセンタ	44
東京船舶電機(株)	31
(有) 道南船舶無線	16
(株) 東北電技ソリューションズ	20
東洋エス・イー(株)	56
(株) TOWATECHNO	43
(株) ドコモCS	65
特機システム電機(株)	56
苫小牧無線(株)	16
友澤電機	51

(株) 豊國	47
尾道営業所	48
(有) 豊田電機	22

な

(株) ナイネンキ	17
長崎船舶電機	16
長崎電気(株)	58
(株) 長崎無線	58
(有) 中澤電装	16
(株) 中島電気	15
ナガセン電機(株)	58
(同) ナカデン	39
(株) 中村造船鉄工所	49
(有) 鳴門電業社	50

に

新潟興機(株)	35
(株) 西日本電波研究所	55
尾道支店	49
(株) 西日本フジクラ	41
西野船用電機	21
(有) 西森電機	19
(株) 日産電機サービス	43
(株) 日章電機工業所	41
日昇無線(株)	49
(有) 日東電機	36
日邦無線電機(株)	58
(株) 日本エンジニア	38
(公社) 日本海難防止協会	65
(一財) 日本海洋レジャー安全・振興協会	65
日本船燈(株)	66
(一財) 日本船舶技術研究協会	66
(株) 日本船舶電装工事	47
(一社) 日本船舶品質管理協会	66
(一財) 日本造船技術センター	66
(一社) 日本造船協力事業者団体連合会	66
(一社) 日本中小型造船工業会	66
(株) 日本電気商会	42
日本電波興業(株)	45
(一社) 日本船用機関整備協会	66

(一社)日本船用工業会	66
(一社)日本マリン事業協会	67
日本無線(株)	32

ね

根室無線電機(株)	17
能登営業所	36
(有)ネモト	34

の

野田無線(株)	55
(株)ノムラ	67

は

(株)ハウন্ツ	26
萩田電機(株)	20
(株)博電社	57
(有)舶陽電機	18
舶用電球(株)	67
函館どつく(株)	16
函館造船所	16
八戸船舶電機(株)	21
(有)浜崎電機工業所	46
濱田電機鐵工(株)	53
高松営業所	50
浜中無線(株)	18
ハヤシ電機工業(有)	43
(有)林電機商会	36
(有)阪神舶用電機工業所	67

ひ

BOS マリン&オフショアエンジニアリング(株)	67
BEMAC(株)	51
安芸津出張所	48
丸亀工場	50
ヒエン電工(株)	67
(株)光電機製作所	41
(有)平井電機	38
(有)広無線	48

ふ

深田サルベージ建設(株)	67
--------------	----

(株)藤電機システム	16
富士電球工業(株)	68
船田産業(株)	47
(株)船田無線電機商会	15
船電熊谷電機	16
フルタ無線電機(有)	38
古野電気(株)	28
北九州支店 佐世保営業所	59
北九州支店 下関営業所	57
北九州支店 長崎営業所	59
北九州支店 福岡営業所	55
サービス統括部 石巻サービスステーション	22
サービス統括部 気仙沼サービスステーション	23
サービス統括部 八戸サービスステーション	21
サービス統括部本社サービスセンター/テクニカルセンター	44
東海北陸サービスセンター 伊勢サービスステーション	40
東海北陸サービスセンター 金沢サービスステーション	36
東海北陸サービスセンター 焼津サービスステーション	39
西日本支店 宇和島営業所	53
西日本支店 高知営業所	54
西日本支店 境港営業所	46
西日本支店 田辺営業所	42
西日本支店 徳島営業所	51
広島支店	48
北海道サービスセンター	15
南九州支店 沖縄営業所	62
南九州支店 鹿児島営業所	61
南九州支店 宮崎営業所	60

へ

(株)べんの電機	58
----------	----

ほ

(株)豊電	38
(株)ポートサイド	26
(有)北越電機	19
北洋無線(株)	18
(有)ホシノ無線電機商会	25
(株)ボルテック	25
神戸事業所 神戸電気事業部	44
本多電子(株)	68

ま

(株)舞鶴計器	42
(株)松下電機	37
松平産業(株)	36
(株)松本船舶電機製作所	37
松本電機鉄工(株)	15
松本電子商会	61
(株)マリンエレクト	25
(株)マリンネットサービス	45
(株)マリンラジオサービス	33
丸電電機(有)	56
丸吉設備(株)	39

み

(株)三木電機商会	43
三品電機商会	17
(有)ミナト電機工業所	51
(有)湊電機工業所	58
南川商事(株)	56
宮地無線工業所	45
宮本電機(株)	49

む

向島ドック(株)	48
(株)ムサシ機電	56
大分営業所	60
村角電機	44
村林電機(株)	20

も

モモタ電気サービス	27
森田電機産業(株)	31

石巻営業所	23
モリ電機	21

や

ヤスイ電気(株)	35
(株)安田造船所	34
矢達電機(株)	50
(株)ヤトミ興産	38
(株)山伝電機商会	35
(有)ヤマト企画	59
ヤマハ天草製造(株)	59
(有)山本電気	26
山本無線電機	39

ゆ

(株)勇真	26
-------	----

よ

横川電装(有)	39
(株)横浜工作所	26
(株)横浜通商	25
横山電気	28
(有)吉田電機工業所	45
吉田電機商会	38

ら

(株)ライフライン	43
-----------	----

わ

若松電気	58
和幸(株)	46
和田電機工業(有)	22
稚内港湾施設(株)	19

正会員名簿

北海道運輸局管内

運輸支局等：北海道運輸局

会 社 名	当協会に対する 指定代表者名	所 在 地	証明書
タタミ舶用電機(株) E-Mail:tatami894@bizimo.jp	代表取締役 多々見 正人	郵便番号 047-0031 北海道小樽市色内3-4-3 TEL:0134-31-1007 FAX:0134-31-1008	電装2
(株)中島電気 E-Mail:fukui@nakajima-ele.jp	代表取締役社長 福井 豊司	郵便番号 047-0031 北海道小樽市色内2-14-12 TEL:0134-23-6141 FAX:0134-32-0570	電装1 R2 GM
(有)奥瀬電設 E-Mail:oku2011@wing.ocn.ne.jp	代表取締役社長 奥瀬 聡	郵便番号 078-3701 北海道苫前郡苫前町字苫前153 TEL:0164-64-2736 FAX:0164-64-2167	電装1
(有)川谷無線電気商会	代表取締役 中嶋 聡	郵便番号 077-0221 北海道増毛郡増毛町港町50-18 TEL:0164-53-2577 FAX:0164-53-2770	電装1
松本電機鉄工(株) E-Mail:madn-90@forest.ocn.ne.jp	代表取締役 野宮 晃廣	郵便番号 078-3701 北海道苫前郡苫前町字苫前87 TEL:0164-64-2221 FAX:0164-64-2124	電装小型
支店営業所等 古野電気(株) 北海道サービスセンター		北海道サービスセンター 郵便番号 064-0807 北海道札幌市中央区南7条西1-13 弘安ビル3階 TEL:011-561-7261 FAX:011-561-7264	R3 GM

運輸支局等：函館運輸支局

会 社 名	当協会に対する 指定代表者名	所 在 地	証明書
(株)進成電機機械工業所 E-Mail:h.takai-shinseidenki@bz04.plala.or.jp	代表取締役社長 高井 秀昭	郵便番号 040-0042 北海道函館市東川町2-2 TEL:0138-23-5533 FAX:0138-26-2726	電装1
(株)船田無線電機商会	代表取締役 舟田 昌史	郵便番号 040-0076 北海道函館市浅野町1-6 TEL:0138-42-0131 FAX:0138-42-7234	電装1 GM
海上無線電機(株)	代表取締役社長 新田 朗彦	郵便番号 040-0052 北海道函館市大町7-13 TEL:0138-26-3532 FAX:0138-26-3570	R2 GM
		稚内営業所 郵便番号 097-0022 北海道稚内市中央5-10-11 TEL:0162-23-5272 FAX:0162-23-4021	

会 社 名	当協会に対する 指定代表者名	所 在 地	証明書
(有)道南船舶無線	代表取締役 木田 鉄雄	郵便番号 040-0053 北海道函館市末広町16-1 TEL:0138-27-4351 FAX:0138-27-4353	R 1 GM
(有)三幸電波サービス E-Mail:sanko_denpa@nifty.com	代表取締役 逢見 公一朗	郵便番号 040-0034 北海道函館市大森町5-10 TEL:0138-22-7169 FAX:0138-23-7812	
長崎船舶電機	代表者 長崎 徳男	郵便番号 042-0955 北海道函館市高丘町17-10 TEL:0138-57-6428 FAX:0138-57-6428	
函東工業(株) E-Mail:info@kanto-co.com	代表取締役社長 高山 則夫	郵便番号 040-0076 北海道函館市浅野町3-11 TEL:0138-42-1256 FAX:0138-41-5687	電装2
(株)藤電機システム E-Mail:service@fd-sys.jp	代表取締役 藤林 勇介	郵便番号 040-0078 北海道函館市北浜町2-3 TEL:0138-42-4238 FAX:0138-43-1583	R 3 GM
(有)サンセイ・サービス E-Mail:sansei@ad.wakwak.com	代表取締役 西崎 大樹	郵便番号 040-0045 北海道函館市住吉町14-7 TEL:0138-27-0898 FAX:0138-27-0959	R 3 GM
支店営業所等 函館どつく(株) 函館造船所		函館造船所 郵便番号 040-8605 北海道函館市弁天町20-3 TEL:0138-22-3120 FAX:0138-22-1941	電装2

運輸支局等：室蘭運輸支局

会 社 名	当協会に対する 指定代表者名	所 在 地	証明書
船電熊谷電機 E-Mail:rtg54731@nifty.com	代表者 熊谷 哲夫	郵便番号 059-2565 北海道日高郡新ひだか町静内春立200-4 TEL:0146-48-2609 FAX:0146-48-2609	
苫小牧無線(株) E-Mail:t-musen@lapis.plala.or.jp	代表取締役 佐藤 猛雄	郵便番号 053-0012 北海道苫小牧市汐見町1-3-5 TEL:0144-36-1356 FAX:0144-36-0555	電装小型
(有)中澤電装	代表取締役 中澤 昭雄	郵便番号 053-0005 北海道苫小牧市元中野町2-6-12 TEL:0144-33-1376 FAX:0144-33-5923	
函館どつく(株) E-Mail:touichi.abe@hakodate-dock.co.jp	執行役員所長 山本 雅敏 (会社代表者) 代表取締役社長 服部 誠	室蘭製作所 郵便番号 051-0036 北海道室蘭市祝津町1-128 TEL:0143-27-1251 FAX:0143-27-4533	電装2
		函館造船所 郵便番号 040-8605 北海道函館市弁天町20-3 TEL:0138-22-3120 FAX:0138-22-1941	電装2
(株)大誠電機	代表取締役 能山 猛	郵便番号 051-0031 北海道室蘭市築地町89-25 TEL:0143-24-2527 FAX:0143-22-3860	

会 社 名	当協会に対する 指定代表者名	所 在 地	証明書
		倉庫 郵便番号 051-0031 北海道室蘭市築地町 1 4 8	

運輸支局等：釧路運輸支局

会 社 名	当協会に対する 指定代表者名	所 在 地	証明書
旭電機(有) E-Mail:k-hirosi@atlas.plala.or.jp	代表取締役 笠原 弘稔	郵便番号 089-2601 北海道広尾郡広尾町東一条 5 - 2 TEL:01558-2-3262 FAX:01558-2-4740	電装 1 GM
加藤電気(株) E-Mail:kyamamot210@blue.ocn.ne.jp	代表取締役社長 山本 浩輝	郵便番号 087-0018 北海道根室市千島町 1 - 1 TEL:0153-24-3534 FAX:0153-24-3535	電装 2
(有)菊地電機商会 E-Mail:key-17mac@ivory.plala.or.jp	代表取締役 石山 勝己	郵便番号 085-0846 北海道釧路市入舟町 3 - 2 - 1 2 TEL:0154-41-2658 FAX:0154-41-4265	
(有)東海電機工業所 E-Mail:toukaidk@aqua.plala.or.jp	代表取締役 五十嵐 芳忠	郵便番号 085-0025 北海道釧路市宝町 3 - 2 3 TEL:0154-22-5145 FAX:0154-23-1840	電装 1
(株)ナインキ http://www.nainenki.info/	代表取締役社長 川合 利幸	郵便番号 085-0024 北海道釧路市浜町 1 - 2 8 TEL:0154-25-0114 FAX:0154-24-5389	
		浜町工場 郵便番号 085-0024 北海道釧路市浜町 1 - 2 8 TEL:0154-25-1474 FAX:0154-24-5389	電装小型 R 2
		入舟事業所 郵便番号 085-0846 北海道釧路市入舟 5 - 5 - 1 6 TEL:0154-41-5953 FAX:0154-43-0999	GM
根室無線電機(株)	代表取締役社長 佐藤 文彦	郵便番号 087-0054 北海道根室市海岸町 1 - 6 TEL:0153-23-5221 FAX:0153-23-3460	電装 1 R 1 GM
		能登営業所 郵便番号 927-0553 石川県鳳珠郡能登町小木 1 8 - 7 0 - 2 TEL:0768-74-1188 FAX:0768-74-1668	GM
三品電機商会	代表者 砂子間 仁斗	郵便番号 088-1111 北海道厚岸郡厚岸町奔渡 1 - 9 7 TEL:0153-52-2227 FAX:0153-52-2283	電装 1
(株)サナップ E-Mail:sunup@k4.dion.ne.jp	代表取締役 赤田 新一	郵便番号 087-0024 北海道根室市宝林町 5 - 1 5 TEL:0153-24-1212 FAX:0153-24-1214	電装 2 R 1 GM
		羅白営業所 郵便番号 086-1832 北海道目梨郡羅白町船見町 2 - 2 TEL:0153-87-3765 FAX:0153-87-2958	

会 社 名	当協会に対する 指定代表者名	所 在 地	証明書
北洋無線(株) E-Mail:k-honda@hokuyo-musen. co.jp	代表取締役 本多 一雄	郵便番号 085-0026 北海道釧路市寿 3-4-26 TEL:0154-22-8181 FAX:0154-25-1489	R 2 GM
		気仙沼営業所 郵便番号 988-0017 宮城県気仙沼市南町 4-1-1 TEL:0226-22-7379 FAX:0226-24-3383	
浜中無線(株)	代表取締役 小島 晃	郵便番号 088-1551 北海道厚岸郡浜中町霧多布西 1 条 2-6-9 TEL:0153-62-2171 FAX:0153-62-3232	電装小型
(有)舶陽電機	代表取締役 佐藤 市江	郵便番号 093-0001 北海道網走市南一条東 2-7 TEL:0152-44-6909 FAX:0152-44-7837	電装 1 GM
三和電設(株)	代表取締役 石井 嘉穂	郵便番号 089-2601 北海道広尾郡広尾町東一条 5-1 TEL:01558-2-2240 FAX:01558-2-2254	
釧路重工業(株) http://www.kushiro-jyukogyo. com/ E-Mail:sasaki@kushiro-hi.co. jp	取締役工場長兼工務部 長 佐々木 幸一 (会社代表者) 代表取締役 原 洋	郵便番号 085-0844 北海道釧路市知人町 1-5 TEL:0154-41-9171 FAX:0154-41-9177	電装 2
(株)伊藤船舶電機	代表取締役 伊藤 淳	郵便番号 089-2605 北海道広尾郡広尾町会所前 2 TEL:01558-2-3464 FAX:01558-2-3469	
(有)佐藤舶電工業	代表取締役 金子 治男	郵便番号 085-0026 北海道釧路市寿 3-3-22 TEL:0154-24-2487 FAX:0154-24-2487	電装小型
(有)厚岸無線	代表取締役 小島 広美	郵便番号 088-1118 北海道厚岸郡厚岸町若竹 4-1-06 TEL:0153-52-0707 FAX:0153-52-1010	電装 1 GM
桑原電装(株) E-Mail:tanaka@kuwabara-net.c om	支店長 田中 成治 (会社代表者) 代表取締役 桑原 賢史朗	網走支店 郵便番号 099-3111 北海道網走市藻琴 3 5-8 TEL:0152-46-2222 FAX:0152-46-2882	

運輸支局等：旭川運輸支局

会 社 名	当協会に対する 指定代表者名	所 在 地	証明書
(株)桜井電業所 http://www.sakurai-elec.co.jp/ E-Mail:k-nakata@sakurai-elec. co.jp	代表取締役 高島 健吾	郵便番号 097-0005 北海道稚内市大黒 5-6-16 TEL:0162-23-2553 FAX:0162-24-1066	電装 2
		自動車電装部 郵便番号 097-0005 北海道稚内市大黒 5-6-16 TEL:0162-23-3611 FAX:0162-23-3612	

会 社 名	当協会に対する 指定代表者名	所 在 地	証明書
(有)西森電機	代表取締役 西森 清	郵便番号 097-0021 北海道稚内市港5-7-10 TEL:0162-22-5768 FAX:0162-22-3265	電装1
(有)佐藤電機工業	代表取締役 佐藤 強	郵便番号 097-0021 北海道稚内市港5-3-39 TEL:0162-22-4646 FAX:0162-22-5031	電装1
多田船舶電機	代表者 多田 輝美	郵便番号 094-0014 北海道紋別市緑町5-14-7 TEL:01582-4-2420 FAX:01582-4-2420	電装1
稚内港湾施設(株) http://kouwan.co.jp	代表取締役社長 佐々木 正人	郵便番号 097-0001 北海道稚内市末広1-1-34 TEL:0162-23-2365 FAX:0162-22-1212	電装2
(有)北越電機 E-Mail:hokuetsu@olive.plala. or.jp	代表取締役 越後 晴男	郵便番号 098-5808 北海道枝幸郡枝幸町新港町7962-45 TEL:0163-62-4866 FAX:0163-62-4088	電装1
小林無線電機工業所	小林 康夫 (会社代表者) 代表者 小林 一男	郵便番号 098-1702 北海道紋別郡雄武町字雄武1867 TEL:0158-84-3397 FAX:0158-85-7933	

東北運輸局管内

運輸支局等：東北運輸局

会 社 名	当協会に対する 指定代表者名	所 在 地	証明書
塩釜船舶無線(株)	代表取締役 平松 憲	郵便番号 985-0001 宮城県塩竈市新浜町 3-1-15 TEL:022-362-2165 FAX:022-362-2296	R 1 GM
萩田電機(株)	代表取締役 萩田 幸弘	郵便番号 985-0016 宮城県塩竈市港町 2-5-11 TEL:022-362-1105 FAX:022-362-1106	R 3 GM
(株)東北電技ソリューションズ https://www.tdsol.co.jp/ E-Mail:info@tdsol.co.jp	代表取締役 岸 雅彦	郵便番号 985-0001 宮城県塩竈市新浜町 2-10-3 TEL:022-365-5155 FAX:022-364-9664	R 3 GM

運輸支局等：青森運輸支局

会 社 名	当協会に対する 指定代表者名	所 在 地	証明書
村林電機(株) http://www.murabayashi-denki.com/ E-Mail:ohhata@murabayashi-denki.com	代表取締役 村林 達也	郵便番号 039-4401 青森県むつ市大畑町湯坂下 104-45 TEL:0175-34-4141 FAX:0175-34-4142	電装 2 R 1 GM
		大間支店 郵便番号 039-4601 青森県下北郡大間町大字大間平 37-16 TEL:0175-37-2417 FAX:0175-37-2401	
		むつ支店 郵便番号 035-0021 青森県むつ市大字田名部 字赤川の内並木 108-4 TEL:0175-22-3740 FAX:0175-22-3739	
(有)あさひな電機	代表取締役 櫻庭 則雄	郵便番号 039-4401 青森県むつ市大畑町八幡湯坂 2-65 TEL:0175-34-4019 FAX:0175-34-6172	電装 1
(有)久保田電機	代表取締役 久保田 晃	郵便番号 037-0531 青森県北津軽郡中泊町小泊字長坂 126 TEL:0173-64-2178 FAX:0173-64-2270	電装 2
(株)大湊精電社 http://www.oominato-sd.co.jp/ E-Mail:info@oominato-sd.co.jp	代表取締役社長 柳谷 敬	郵便番号 035-0084 青森県むつ市大湊新町 8-5 TEL:0175-24-1181 FAX:0175-24-1192	

運輸支局等：八戸海事事務所

会 社 名	当協会に対する 指定代表者名	所 在 地	証明書
(株) 笹森電機	代表取締役 笹森 昭二	郵便番号 031-0802 青森県八戸市小中野 8-15-2 TEL:0178-44-2014 FAX:0178-44-2015	電装 2
(有) 河村電機	代表取締役社長 河村 真一	郵便番号 031-0811 青森県八戸市新湊 3-7-10 TEL:0178-33-8228 FAX:0178-33-5538	電装 1
(有) 相内電機工業所	代表取締役 相内 勘五郎	郵便番号 031-0801 青森県八戸市江陽 4-8-24 TEL:0178-44-2627 FAX:0178-44-2648	電装 1
(同) 鈴木無線電気工業所	代表 鈴木 敏三郎	郵便番号 031-0811 青森県八戸市新湊 1-11-11 TEL:0178-33-7447 FAX:0178-33-7463	電装小型
八戸船舶電機(株)	代表取締役 高嶋 邦之	郵便番号 031-0811 青森県八戸市新湊 3-8-16 TEL:0178-33-8900 FAX:0178-33-0263	電装 1
エムエス工業(株) http://www.mskogyo.co.jp/	代表取締役会長 河村 俊一	郵便番号 039-2246 青森県八戸市桔梗野工業団地 2-8-15 TEL:0178-28-8141 FAX:0178-28-8024	電装 1
		館鼻第 2 工場 郵便番号 031-0831 青森県八戸市築港街 1-3-8 TEL:0178-33-9311 FAX:0178-33-9313	
		江陽第 3 工場 郵便番号 031-0801 青森県八戸市江陽 4-9-11 TEL:0178-44-1070 FAX:0178-44-1071	
西野船用電機	代表者 西野 正人	郵便番号 031-0811 青森県八戸市新湊 1-3-9 TEL:0178-34-3813 FAX:0178-34-3814	電装 1
(株) 沢内電機	代表取締役 澤内 理	郵便番号 031-0811 青森県八戸市新湊 2-15-15 TEL:0178-33-8800 FAX:0178-33-8801	R 3 GM
スエデン	代表者 相内 末三	郵便番号 031-0822 青森県八戸市大字白銀町字三島下 85-5 A-1 TEL:090-7669-8323 FAX:0178-34-3426	電装 1
(有) テイエイチ無線	専務取締役 花部 正美 (会社代表者) 代表取締役 戸田 秀夫	郵便番号 031-0811 青森県八戸市新湊 2-15-24 TEL:0178-35-6283 FAX:0178-34-1980	R 1 GM
モリ電機	代表者 盛 喜也	郵便番号 031-0841 青森県八戸市鮫町上松苗場 2-11 TEL:090-3980-2969 FAX:0178-35-3119	
支店営業所等 古野電気(株) サービス統括部 八戸サービスステーション		サービス統括部 八戸サービスステーション 郵便番号 031-0812 青森県八戸市大字湊町字大沢 42 TEL:0178-33-7415 FAX:0178-33-9711	R 2 GM

運輸支局等：岩手運輸支局

会社名	当協会に対する 指定代表者名	所在地	証明書
(有)豊田電機	代表取締役 豊田 洋	郵便番号 026-0014 岩手県釜石市東前町 2 0 - 2 4 TEL:0193-22-2265 FAX:0193-22-2264	電装 2
和田電機工業(有)	代表取締役 和田 哲紹	郵便番号 028-1101 岩手県上閉伊郡大槌町吉里吉里 2 - 9 - 2 6 TEL:0193-44-3717 FAX:0193-44-3717	電装 1
越田電機商会	代表者 越田 和男	本社 郵便番号 028-1131 岩手県上閉伊郡大槌町大槌第 1 3 地割 6 7 - 3 7 TEL:0193-42-5975 FAX:0193-42-5975	電装小型
(有)川原無線 E-Mail:takayoshi.km@sky.plal a.or.jp	代表取締役 川原 貴義	郵便番号 028-1131 岩手県上閉伊郡大槌町大槌第 1 3 地割 7 6 番地 9 TEL:0193-42-4382 FAX:0193-42-3310	GM

運輸支局等：石巻海事事務所

会社名	当協会に対する 指定代表者名	所在地	証明書
(株)協和産業 E-Mail:honsya@kyowasangyo.net	代表取締役 四野見 達也	郵便番号 987-1221 宮城県石巻市須江字壘石前 1 - 2 5 TEL:0225-25-5161 FAX:0225-25-7151	
		工場 郵便番号 981-0502 宮城県東松島市大曲字堰の内南 3 0 - 3 2 TEL:0225-82-2406 FAX:0225-82-2222	
(有)ウスイ電機工業 E-Mail:usui-denki@yahoo.co.jp	代表取締役 白井 昌平	郵便番号 986-0025 宮城県石巻市湊町 1 - 9 - 1 2 TEL:0225-23-0023 FAX:0225-23-2660	
(株)千葉電装工業 E-Mail:e-chiba@agate.plala.or.jp	代表取締役 千葉 榮一	郵便番号 986-0022 宮城県石巻市魚町 2 - 9 - 8 TEL:0225-96-5840 FAX:0225-96-5790	電装 1
大野電装(株) E-Mail:oecl161@tois.ne.jp	代表取締役 大野 晃	矢本事業所 郵便番号 981-0502 宮城県東松島市大曲字堰の内南 3 0 - 3 9 TEL:0225-82-2404 FAX:0225-83-3657	R 3 GM
		本社 郵便番号 986-0022 宮城県石巻市魚町 3 - 1 - 2 0 TEL:0225-95-1161 FAX:0225-95-6376	
支店営業所等 昭和電装(株) 石巻事業所		石巻事業所 郵便番号 986-0028 宮城県石巻市松並 2 - 8 - 1 7 TEL:0225-98-8621 FAX:0225-98-8625	電装 3
支店営業所等 古野電気(株) サービス統括部 石巻サービスステーション		サービス統括部 石巻サービスステーション 郵便番号 986-0029 宮城県石巻市湊西 2 - 1 0 - 1 TEL:0225-93-0701 FAX:0225-96-5926	R 3 GM

会 社 名	当協会に対する 指定代表者名	所 在 地	証明書
支店営業所等 森田電機産業(株) 石巻営業所		石巻営業所 郵便番号 986-0028 宮城県石巻市松並 1-15-8 TEL:0225-93-0556 FAX:0225-94-2653	電装 2

運輸支局等：気仙沼海事事務所

会 社 名	当協会に対する 指定代表者名	所 在 地	証明書
石川電装(株) http://www.i-densou.com/ E-Mail:yuto-ishikawa@if-n.ne .jp	代表取締役会長 石川 勇人 (会社代表者) 代表取締役社長 石川 貴之	郵便番号 988-0021 宮城県気仙沼市港町 506-11 TEL:0226-22-5430 FAX:0226-23-1212	電装 3 R 2 GM
熊谷電気工業所	代表者 熊谷 實	郵便番号 988-0042 宮城県気仙沼市本郷 14-2 TEL:0226-22-8187 FAX:0226-23-3322	
小高電気	代表者 小川 忠則	事務所 郵便番号 988-0803 宮城県気仙沼市上東側 49-11 TEL:0226-29-5323 FAX:0226-29-5323	電装 1
		工場 郵便番号 988-0803 宮城県気仙沼市上東側 49-14 TEL:0226-29-5323 FAX:0226-29-5323	
気仙沼東亜無線商会	代表者 今野 明浩	郵便番号 988-0066 宮城県気仙沼市東新城 3-10-13 TEL:0226-22-6216 FAX:0226-22-6302	R 2 GM
小野寺電気 E-Mail:onoderadenki@themis.o cn.ne.jp	代表者 小野寺 真	郵便番号 988-0003 宮城県気仙沼市本浜町 1-60-12 TEL:0226-22-5937 FAX:0226-24-2226	電装 2
支店営業所等 古野電気(株) サービス統括部 気仙沼サービスステーション		サービス統括部 気仙沼サービスステーション 郵便番号 988-0033 宮城県気仙沼市川口町 1-82-1 TEL:0226-22-6219 FAX:0226-24-2901	R 3 GM

運輸支局等：秋田運輸支局

会 社 名	当協会に対する 指定代表者名	所 在 地	証明書
(株)千葉電業舎 E-Mail:oga3460@namahage.ne.jp	代表取締役会長 千葉 三四郎	郵便番号 010-0511 秋田県男鹿市船川港船川 字化世沢 176-25 TEL:0185-23-2327 FAX:0185-24-2005	電装 1 GM
(有)共栄無線 E-Mail:m.kyoei2@herb.ocn.ne.jp	代表取締役 敦賀谷 貴	郵便番号 010-0511 秋田県男鹿市船川港船川 字外ヶ沢 126-3 TEL:0185-23-3612 FAX:0185-23-3632	GM

運輸支局等：山形運輸支局

会 社 名	当協会に対する 指定代表者名	所 在 地	証明書
(有)温海船電商会	取締役社長 本間 利明	郵便番号 999-7126 山形県鶴岡市鼠ヶ関字横路 2 9 - 4 4 TEL:0235-44-2388 FAX:0235-44-3504	
(有)アベ電業社	代表取締役 阿部 健一	郵便番号 999-8521 山形県飽海郡遊佐町吹浦赤坂 3 5 - 2 TEL:0234-77-2827 FAX:0234-77-2827	
		工場 郵便番号 998-0836 山形県酒田市入船町 7 - 4 0	電装 1
(株)キシヤ電機 E-Mail:inc@kishiyadenki.jp	代表取締役 岸谷 修	郵便番号 998-0075 山形県酒田市高砂 2 - 1 - 4 TEL:0234-28-8260 FAX:0234-28-8262	

運輸支局等：福島運輸支局

会 社 名	当協会に対する 指定代表者名	所 在 地	証明書
相沢電機商会 E-Mail:aizawa@bb.soma.or.jp	代表者 相沢 秀幸	郵便番号 976-0022 福島県相馬市尾浜字追川 1 3 7 - 1 1 TEL:0244-38-8205 FAX:0244-38-6700	電装 1
(有)高電船舶電機	代表取締役 高橋 修	郵便番号 970-0316 福島県いわき市小名浜下神白迎 1 - 4 TEL:0246-54-5678 FAX:0246-54-5679	電装 1
(有)大川電機工業所 http://www.soma.or.jp/~ookawa/ E-Mail:ookawa@bb.soma.or.jp	代表取締役 大川 智典	郵便番号 976-0022 福島県相馬市尾浜追川 1 - 2 7 TEL:0244-38-8074 FAX:0244-38-6467	
(有)三共無線電機商会	代表取締役 中郡 淑一	郵便番号 971-8101 福島県いわき市小名浜栄町 3 7 TEL:0246-54-2856 FAX:0246-54-2840	GM
(有)佐藤電機工業所	代表取締役 佐藤 徹雄	郵便番号 979-0201 福島県いわき市四倉町 6 - 2 8 - 4 TEL:0246-32-2507 FAX:0246-32-2568	
(株)管野電機 E-Mail:kanno-12@cameo.plala.or.jp	代表取締役 管野 英明	郵便番号 976-0022 福島県相馬市尾浜字牛鼻毛 1 5 6 - 1 4 TEL:0244-38-8197 FAX:0244-38-7671	電装小型

関東運輸局管内

運輸支局等：関東運輸局

会 社 名	当協会に対する 指定代表者名	所 在 地	証明書
(株)アビサル https://www.t-abyss.jp	リーダー 齊藤 貴生 (会社代表者) 代表取締役 山下 竜央	横浜事業所 郵便番号 222-0033 神奈川県横浜市港北区新横浜 2-1-2-11 光正第三ビル 4階 TEL:045-577-9815 FAX:045-577-9816	R 2 GM
		本社 郵便番号 120-0003 東京都足立区東和 5-1-3-4 TEL:03-3629-1891 FAX:03-3629-1895	
		神戸事業所 郵便番号 650-0041 兵庫県神戸市中央区新港町 8-2 新港貿易会館 3階 TEL:078-331-5801 FAX:078-331-5803	
(株)ボルテック https://www.boltech.co.jp	代表取締役 岡崎 一正	郵便番号 220-0073 神奈川県横浜市西区岡野 2-8-1-3 TEL:045-290-6085 FAX:045-290-3317	電装 4
		神戸事業所 神戸電気事業部 郵便番号 652-0822 兵庫県神戸市兵庫区西出町 1-2-3 TEL:078-651-6031 FAX:078-671-7821	電装 1
東亜鉄工(株) http://www.toatekko.co.jp/	製造部技術課 課長 河田 邦彦 (会社代表者) 代表取締役社長 金子 功	郵便番号 230-0035 神奈川県横浜市鶴見区安善町 1-3 TEL:045-502-1291 FAX:045-504-1820	電装 1
(有)ホシノ無線電機商会 http://www.hoshino-musen.co.jp/ E-Mail:info@hoshino-musen.co.jp	代表取締役社長 星野 秀徳	郵便番号 238-0243 神奈川県三浦市三崎 2-1-4-1-2 TEL:046-881-3885 FAX:046-882-1267	電装 1
京浜ドック(株) https://www.keihindock.co.jp E-Mail:hanyu@keihindock.co.jp	総務人事部長 羽生 稔 (会社代表者) 代表取締役社長 小澤 敏也	郵便番号 221-0022 神奈川県横浜市神奈川区守屋町 1-2-2 TEL:045-461-6836 FAX:045-453-3383	
(株)マリンエレクト E-Mail:marine-elec@wish.ocn.ne.jp	代表取締役 佐藤 隆俊	郵便番号 238-0232 神奈川県三浦市晴海町 1-9-3-2 TEL:046-882-3230 FAX:046-882-1970	電装 1
(株)横浜通商 E-Mail:info@yokotsu.co.jp	代表取締役社長 大津 隆一	郵便番号 231-0801 神奈川県横浜市中区新山下 3-7-2-4 TEL:045-621-8588 FAX:045-621-8662	R 2 GM
		神戸工場 郵便番号 650-0046 兵庫県神戸市中央区港島中町 2-2-1 TEL:078-303-4221 FAX:078-303-4225	

会 社 名	当協会に対する 指定代表者名	所 在 地	証明書
(株)タモット E-Mail:y-service@tamot.co.jp	代表取締役社長 村上 徹	郵便番号 236-0003 神奈川県横浜市金沢区幸浦 2-2-16 TEL:045-791-7451 FAX:045-791-7453	R 1
		清水事業所 郵便番号 424-0815 静岡県静岡市清水区江尻東 3-4-3 TEL:054-340-7860 FAX:054-367-5120	R 3 GM
(株)横浜工作所 https://www.yew.co.jp/ E-Mail:admi@yew.co.jp	代表取締役 二宮 一也	郵便番号 230-0052 神奈川県横浜市鶴見区生麦 2-3-29 TEL:045-503-5111 FAX:045-503-3986	
(株)ハウন্ツ E-Mail:info@haunts-bs.net	取締役 沼田 康孝 (会社代表者) 代表取締役 吉原 浩孝	郵便番号 236-0007 神奈川県横浜市金沢区白帆 4-2 マリーナプラザ 4階 TEL:045-778-1532 FAX:045-778-1533	
		本社 郵便番号 236-0007 神奈川県横浜市金沢区白帆 4-3 シーサイドピアビル 3階 TEL:045-778-1532 FAX:045-778-1533	電装小型
ターナー(株)	代表取締役 田中 直明	郵便番号 247-0002 神奈川県横浜市栄区小山台 2-20-5 TEL:045-777-2506 FAX:045-345-4000	R 3 GM
(株)イエローシップ・プロモーション	代表取締役 山谷 圭	郵便番号 236-0023 神奈川県横浜市金沢区平潟町 1-1-9 松竹ビル 1階 TEL:045-367-9441 FAX:045-367-9442	
(株)小泉電気 E-Mail:koizumi.5123@outlook.jp	代表取締役 小泉 隆	郵便番号 238-0237 神奈川県三浦市三崎町城ヶ島 500-28 TEL:046-882-0220 FAX:046-882-0225	電装 1
(有)山本電気	代表取締役 山本 達樹	郵便番号 238-0243 神奈川県三浦市三崎 3-10-1 TEL:046-882-1193 FAX:046-882-0720	R 2 GM
(株)Ocean K E-Mail:nagasaki@ocean-k.net	代表取締役 長崎 圭志	郵便番号 256-0806 神奈川県小田原市小船 1090-1 TEL:0465-46-7402 FAX:0465-46-7402	
		工場 郵便番号 414-0002 静岡県伊東市湯川 571-19 伊東サンライズマリーナ内 TEL:0557-37-8750 FAX:0557-37-8785	
(株)ポートサイド https://www.portside-marine.com E-Mail:info@portside-marine.com	代表取締役 保坂 實	郵便番号 236-0007 神奈川県横浜市金沢区白帆 4-2 マリーナプラザ 4階 TEL:045-770-6141 FAX:045-770-6351	
(株)勇真 E-Mail:yuushinura@gmail.com	代表取締役 浦 真一	郵便番号 238-0041 神奈川県横須賀市本町 3-33-3-901 TEL:046-803-5877 FAX:046-803-5877	

会 社 名	当協会に対する 指定代表者名	所 在 地	証明書
Japan Nautical Twilight(同)	代表社員 仁多 一徳	郵便番号 231-0062 神奈川県横浜市中区桜木町1-101-1-7階 TEL:045-330-6669 FAX:045-330-6669	
(有)鈴木電気商会	代表取締役 鈴木 新吾	郵便番号 238-0243 神奈川県三浦市三崎2-22-6 TEL:046-881-5771 FAX:076-881-5775	
支店営業所等 三信船舶電具(株) 春日部工場		春日部工場 郵便番号 344-0122 埼玉県春日部市下柳1534 TEL:048-745-3901 FAX:048-745-3903	電装3

運輸支局等：茨城運輸支局

会 社 名	当協会に対する 指定代表者名	所 在 地	証明書
(有)大塚むせん商会 E-Mail: ohtsuka-musen@dol.hi- ho.ne.jp	代表取締役社長 大塚 利通	郵便番号 319-1701 茨城県北茨城市平潟町303 TEL:0293-46-0463 FAX:0293-46-4619	電装小型 GM
モモタ電気サービス http://www.momotadenki.jp/ E-Mail: momota@momotadenki.jp	代表者 百田 仁	郵便番号 319-1222 茨城県日立市久慈町1-1-1 TEL:0294-25-5408 FAX:0294-25-5409	電装小型 GM

運輸支局等：鹿島海事事務所

会 社 名	当協会に対する 指定代表者名	所 在 地	証明書
大洋工業電機	代表者 挾間田 大二	郵便番号 288-0068 千葉県銚子市内浜町1598 TEL:0479-22-8805 FAX:0479-22-3673	
		工場 郵便番号 288-0805 千葉県銚子市上野町217-6	電装1
斎藤無線(株) http://www.saitoh-musen.co.jp/ E-Mail: offices@saitoh-musen. co.jp	代表取締役 齊藤 功	郵便番号 288-0051 千葉県銚子市飯沼町186 TEL:0479-22-3163 FAX:0479-24-1569	R1 GM
(株)エトー・エンジニアリング E-Mail: eto-engineering@sound .ocn.ne.jp	代表取締役 江藤 正蔵	郵便番号 288-0001 千葉県銚子市川口町2-6528-46 TEL:0479-24-7776 FAX:0479-24-7045	電装小型

運輸支局等：千葉運輸支局

会 社 名	当協会に対する 指定代表者名	所 在 地	証明書
(株)アイ・エス・ビー http://www.isb-se.co.jp/ E-Mail: nakajima@isb-se.co.jp	代表取締役 米口 勲	郵便番号 293-0011 千葉県富津市新富41-2 TEL:0439-88-0700 FAX:0439-88-0705	電装2

会 社 名	当協会に対する 指定代表者名	所 在 地	証明書
池田商事(株) E-Mail:ikedamusen@yahoo.co.jp	代表取締役社長 小柴 克彦	郵便番号 299-5233 千葉県勝浦市浜勝浦 4 5 6 TEL:0470-73-1238 FAX:0470-73-4557	電装 1 R 2 GM
極洋船舶工業(株) http://www.kyokuyosenpaku.co.jp/	営業部長代理 石井 敬一 (会社代表者) 代表取締役 本間 亨	郵便番号 294-0035 千葉県館山市富士見 5 4 5 - 3 TEL:0470-22-7211 FAX:0470-22-7427	電装 2
(株)川崎電機 http://www.awa.or.jp/home/kawasaki/index.html	代表取締役社長 川崎 一也	郵便番号 295-0011 千葉県南房総市千倉町北朝夷 2 8 4 7 TEL:0470-44-0012 FAX:0470-44-3735	電装小型 R 2 GM
横山電気	代表者 横山 清	郵便番号 266-0033 千葉県千葉市緑区おゆみ野南 5 - 1 4 - 7 TEL:043-300-0250 FAX:043-300-0250	電装 1

運輸支局等：東京運輸支局

会 社 名	当協会に対する 指定代表者名	所 在 地	証明書
古野電気(株) http://www.furuno.co.jp/ E-Mail:tatsuya.sonomoto@furuno.co.jp	営業企画部 部長補佐 園本 竜也 (会社代表者) 代表取締役社長執行 役員 古野 幸男	東京支社 郵便番号 101-0024 東京都千代田区神田和泉町 2 - 6 今川ビル TEL:03-5687-0411 FAX:03-5687-0383	
		北海道サービスセンター 郵便番号 064-0807 北海道札幌市中央区南 7 条西 1 - 1 3 弘安ビル 3 階 TEL:011-561-7261 FAX:011-561-7264	R 3 GM
		サービス統括部 八戸サービスステーション 郵便番号 031-0812 青森県八戸市大字湊町字大沢 4 2 TEL:0178-33-7415 FAX:0178-33-9711	R 2 GM
		サービス統括部 石巻サービスステーション 郵便番号 986-0029 宮城県石巻市湊西 2 - 1 0 - 1 TEL:0225-93-0701 FAX:0225-96-5926	R 3 GM
		サービス統括部 気仙沼サービスステーション 郵便番号 988-0033 宮城県気仙沼市川口町 1 - 8 2 - 1 TEL:0226-22-6219 FAX:0226-24-2901	R 3 GM
		東日本サービスセンター 銚子サービスステーション 郵便番号 288-0001 千葉県銚子市川口町 2 - 6 5 2 8 - 8 1 第 3 市場前 TEL:0479-25-0255 FAX:0479-25-1368	
		サービス統括部 関東サービスセンター 郵便番号 101-0024 東京都千代田区神田和泉町 2 - 6 今川ビル TEL:03-5687-0450 FAX:03-5687-0380	R 3 GM

会 社 名	当協会に対する 指定代表者名	所 在 地	証明書
		東海北陸サービスセンター 金沢サービスステーション 郵便番号 920-0065 石川県金沢市二ツ屋町4-18 TEL:076-262-3326 FAX:076-221-1447	R 1 GM
		東海北陸サービスセンター 焼津サービスステーション 郵便番号 425-0021 静岡県焼津市中港3-5-5 TEL:054-628-0100 FAX:054-620-0830	R 3 GM
		東海北陸サービスセンター 伊勢サービスステーション 郵便番号 516-0043 三重県伊勢市藤里町2-1-1 TEL:0596-28-7177 FAX:0596-28-7188	R 2 GM
		西日本支店 田辺営業所 郵便番号 646-0004 和歌山県田辺市下万呂4-7-3-1-2 TEL:0739-24-9531 FAX:0739-24-7400	GM
		サービス統括部本社サービスセンター/テクニカルセンター 郵便番号 662-8580 兵庫県西宮市芦原町9-5-2 TEL:0798-63-1111 FAX:0798-65-3562	R 3 GM
		本社 郵便番号 662-8580 兵庫県西宮市芦原町9-5-2 TEL:0798-63-1101 FAX:0798-65-3562	
		サービス統括部 郵便番号 662-8580 兵庫県西宮市芦原町9-5-2 TEL:0798-63-1101 FAX:0798-65-3562	
		西日本支店 神戸営業所 郵便番号 662-8580 兵庫県西宮市芦原町9-5-2 TEL:0798-63-1281 FAX:0798-63-1282	
		西日本支店 境港営業所 郵便番号 684-0014 鳥取県境港市入船町2-6 TEL:0859-44-3221 FAX:0859-44-3223	GM
		広島支店 郵便番号 720-0811 広島県福山市紅葉町2-2-7 日本生命福山ビル7階 TEL:084-993-9777 FAX:084-973-3030	R 3 GM
		西日本支店 徳島営業所 郵便番号 770-8003 徳島県徳島市津田本町4-2-3-3-6 TEL:088-662-6580 FAX:088-662-6577	R 2 GM
		西日本支店 宇和島営業所 郵便番号 798-0068 愛媛県宇和島市明倫町5-1-1-0 TEL:0895-23-2613 FAX:0895-23-2623	GM
		西日本支店 高知営業所 郵便番号 781-8004 高知県高知市新田町1-3-6 TEL:088-832-7171 FAX:088-832-7177	R 2 GM
		北九州支店 福岡営業所 郵便番号 810-0075 福岡県福岡市中央区港3-1-4-4 TEL:092-711-1777 FAX:092-711-9107	R 2 GM
		北九州支店 下関営業所 郵便番号 750-0067 山口県下関市大和町1-1-1-3 TEL:083-267-9111 FAX:083-267-8529	R 2 GM

会 社 名	当協会に対する 指定代表者名	所 在 地	証明書
		北九州支店 長崎営業所 郵便番号 852-8003 長崎県長崎市旭町 3-1-5 TEL:095-861-3261 FAX:095-861-3290	電装 2 R 2 GM
		北九州支店 佐世保営業所 郵便番号 858-0918 長崎県佐世保市相浦町 2-7-23 TEL:0956-48-4440 FAX:0956-48-4466	R 2 GM
		南九州支店 宮崎営業所 郵便番号 889-3204 宮崎県日南市南郷町中村乙 4-8-47 TEL:0987-64-1108 FAX:0987-64-1709	電装小型 R 2 GM
		東海北陸サービスセンター 鹿児島サービスセンター 郵便番号 891-0115 鹿児島県鹿児島市東開町 1-3-28 TEL:099-266-1828 FAX:099-266-1774	
		南九州支店 鹿児島営業所 郵便番号 891-0115 鹿児島県鹿児島市東開町 1-3-28 TEL:099-266-1828 FAX:099-266-1774	R 2 GM
		南九州支店 沖縄営業所 郵便番号 900-0001 沖縄県那覇市港町 1-1-16 鯨会館 2階 TEL:098-863-7779 FAX:098-862-4578	R 2 GM
		三信船舶電具(株) http://www.sanshin-electric. co.jp/ E-Mail:sanshin@sanshin-electric.co.jp	代表取締役社長 山田 信一郎
函館営業所 郵便番号 040-0061 北海道函館市海岸町 1-2-11 TEL:0138-43-1411 FAX:0138-44-2028			
室蘭営業所 郵便番号 051-0031 北海道室蘭市築地町 1-4-7-9 TEL:0143-22-1618 FAX:0143-25-2041			
石巻営業所 郵便番号 986-0020 宮城県石巻市湊東 3-6-3 TEL:0225-93-2115 FAX:0225-21-1144			
春日部工場 郵便番号 344-0122 埼玉県春日部市下柳 1-5-3-4 TEL:048-745-3901 FAX:048-745-3903	電装 3		
春日部発送センター 郵便番号 344-0122 埼玉県春日部市下柳 1-5-3-4 TEL:048-745-3910 FAX:048-745-3911			
伊勢工場 郵便番号 515-0303 三重県多気郡明和町山大淀 1-7-5-0 TEL:0596-55-4095 FAX:0596-55-4108			
高松営業所 郵便番号 760-0064 香川県高松市朝日新町 3-0-5 TEL:087-821-4969 FAX:087-826-1165			

会 社 名	当協会に対する 指定代表者名	所 在 地	証明書
		高松営業所 今治サービスステーション 郵便番号 799-2109 愛媛県今治市波方町養老字深田甲738-22 テクノ波方工場内	電装2
		福岡営業所 郵便番号 810-0075 福岡県福岡市中央区港3-1-66 TEL:092-771-1237 FAX:092-724-1342	
東京船舶電機(株) http://www.tokyosenpaku.com/	代表取締役社長 鳴釜 孝光	郵便番号 101-0021 東京都千代田区外神田3-7-16 TEL:03-3251-7711 FAX:03-3253-3764	電装2
		東北営業所 郵便番号 988-0042 宮城県気仙沼市本郷9-6 ハイツとみや102号 TEL:0226-23-1213 FAX:0226-23-0390	
		マリン事業部 郵便番号 101-0021 東京都千代田区外神田3-7-16 本社ビル2階 TEL:03-3251-7709 FAX:03-3253-3764	
		フィリッピン工場 1554 National Highway Barangay Dila Santa Rosa Laguna Philippines 4026 TEL:+63-49-302-3905 FAX:	
森田電機産業(株) http://www.morita-ei.co.jp/	代表取締役 森田 彰	郵便番号 105-0012 東京都港区芝大門2-10-6 TEL:03-3434-1821 FAX:03-3434-1396	
		石巻営業所 郵便番号 986-0028 宮城県石巻市松並1-15-8 TEL:0225-93-0556 FAX:0225-94-2653	電装2
		栃木営業所 郵便番号 329-0526 栃木県河内郡上三川町鞆堂150-1 TEL:0285-53-1358 FAX:0285-53-1359	
		草加営業所 郵便番号 340-0033 埼玉県草加市柳島町206 TEL:048-925-8011 FAX:048-925-8013	
		熊谷営業所 郵便番号 369-0131 埼玉県鴻巣市袋927-1 TEL:048-548-9221 FAX:048-548-9222	
		川口営業所 郵便番号 334-0057 埼玉県川口市安行原206-1 TEL:048-400-5061 FAX:048-400-5062	
		三崎工場 郵便番号 238-0237 神奈川県三浦市三崎町城ヶ島658-138 TEL:046-882-1880 FAX:046-882-4379	
		名古屋営業所 郵便番号 460-0008 愛知県名古屋市中区栄1-7-25 サン・ミソノビル302号 TEL:052-222-7123 FAX:052-222-7933	
		豊橋営業所 郵便番号 441-8152 愛知県豊橋市三本木町字新東上48-8 TEL:0532-43-6426 FAX:0532-43-6429	

会 社 名	当協会に対する 指定代表者名	所 在 地	証明書
		伊勢営業所 郵便番号 516-0008 三重県伊勢市船江 1-9-11 TEL:0596-24-1130 FAX:0596-24-6235	
墨田川造船(株) http://www.sumidagawa.co.jp/ E-Mail:info@sumidagawa.co.jp	代表取締役社長 石渡 秀雄	郵便番号 135-0052 東京都江東区潮見 2-1-16 TEL:03-3647-6111 FAX:03-3647-5210	電装 2
(株)ジャパンエニックス http://www.jenix.co.jp/	代表取締役 星野 信一	郵便番号 140-0004 東京都品川区南品川 2-7-18 TEL:03-5715-2351 FAX:03-5715-2560	R 3 GM
		関西支店 郵便番号 550-0023 大阪府大阪市西区千代崎 1-2-4-11 J E 大阪ビル TEL:06-6583-7700 FAX:06-6583-3344	R 3 GM
東京計器(株) http://www.tokyo-keiki.co.jp	サービス部長 塩田 潔 (会社代表者) 取締役社長 安藤 毅	船用機器システムカンパニー サービス部 郵便番号 144-8551 東京都大田区南蒲田 2-1-6-46 TEL:03-3732-6582 FAX:03-3732-5050	
		東日本サービスセンタ 郵便番号 144-8551 東京都大田区南蒲田 2-1-6-46 TEL:03-3737-8642 FAX:03-3737-8643	R 3 GM
		西日本サービスセンタ 郵便番号 652-0802 兵庫県神戸市兵庫区水木通 3-4-13 TEL:078-577-6111 FAX:078-577-5335	R 3
		今治サービスステーション 郵便番号 794-0015 愛媛県今治市常盤町 4-4-7 TEL:0898-23-6161 FAX:0898-23-7731	R 3
商船三井テクノトレード(株) https://www.motech.co.jp/ E-Mail:moltech-eed@molgroup.com	代表取締役 川越 美一	情報通信・電装事業部 郵便番号 101-0054 東京都千代田区神田錦町 2-2-1 KANDA SQUARE 18 階 TEL:03-6367-5410 FAX:03-6367-5519	R 2 GM
日本無線(株) http://www.jrc.co.jp/	マリンサービス部長 三輪 礼嗣 (会社代表者) 代表取締役社長 小洗 健	マリンシステム事業部 マリンサービス部 郵便番号 135-0053 東京都江東区辰巳 1-7-32 TEL:03-5534-7800 FAX:03-5534-7801	R 3 GM
		函館支店 郵便番号 040-0065 北海道函館市豊川町 10-6 TEL:0138-22-5855 FAX:0138-27-1477	
		釧路営業所 郵便番号 085-0016 北海道釧路市錦町 3-1 アベビル TEL:0154-25-5611 FAX:0154-24-0251	
		稚内営業所 郵便番号 097-0021 北海道稚内市港 1-2-3 郡ビル TEL:0162-22-7597 FAX:0162-22-3653	

会 社 名	当協会に対する 指定代表者名	所 在 地	証明書
		仙台支店 郵便番号 983-0852 宮城県仙台市宮城野区榴岡 3-4-1 アゼリアヒルズ TEL:022-781-6173 FAX:022-299-6261	
		八戸営業所 郵便番号 031-0822 青森県八戸市大字白銀町字三島下 9 5 八戸水産会館 4階 TEL:0178-33-5222 FAX:0178-34-3891	
		本社事務所 郵便番号 164-8570 東京都中野区中野 4-10-1 中野セントラルパークイースト 3 F TEL:03-6832-1721 FAX:03-6832-0436	
		長野事業所 郵便番号 381-2289 長野県長野市稲里町 8 3 4 TEL:026-214-6910 FAX:	
		焼津営業所 郵便番号 425-0022 静岡県焼津市本町 4-10-2 2 宿輪ビル 1階 TEL:054-629-4830 FAX:054-628-9153	
		関西支店 郵便番号 530-0001 大阪府大阪市北区梅田 3-4-5 毎日インテシオ 2 1階 TEL:06-6344-1633 FAX:06-6344-1681	
		高知営業所 郵便番号 781-0812 高知県高知市若松町 1 3-1 5 TEL:088-883-8871 FAX:088-885-3297	
		九州支店 郵便番号 812-0024 福岡県福岡市博多区綱場町 4-1 福岡RDビル TEL:092-262-2141 FAX:092-262-2161	
		長崎営業所 郵便番号 852-8003 長崎県長崎市旭町 1-2 0 TEL:0958-61-8148 FAX:0958-62-8944	
		鹿児島営業所 郵便番号 890-0064 鹿児島県鹿児島市鴨池新町 6-6 鴨池南国ビル TEL:099-250-6161 FAX:099-250-6151	
(株)マリンラジオサービス http://www.mrs.jp.kline.com/ E-Mail:mrscom@mrs.jp.kline.com	代表取締役 松浦 淳二	郵便番号 105-0014 東京都港区芝 1-1 2-7 芝一丁目ビル 8階 TEL:03-6859-1700 FAX:	R 3 GM
		神戸営業所 郵便番号 650-0024 兵庫県神戸市中央区海岸通 8 TEL:078-332-8335 FAX:	
JRC マリンフォネット(株) https://www.jrc-marinfonet.com/	代表取締役社長 矢野 理	郵便番号 135-0053 東京都江東区辰巳 1-7-3 2 TEL:03-5534-7815 FAX:03-5534-7816	

会 社 名	当協会に対する 指定代表者名	所 在 地	証明書
		関西サービスセンター 郵便番号 550-0011 大阪府大阪市西区阿波座 1-13-13 西本町中央ビル 2階 TEL:06-6533-6101 FAX:06-6533-6100	R 3 GM
島宿・電気設備 Rainbow88 E-Mail:rainbow_88@live.jp	代表者 萩原 慎二	郵便番号 100-2101 東京都小笠原村父島字扇浦 TEL:090-7005-4944 FAX:04998-2-2040	
(株)安田造船所	電気部部长 菱沼 大介 (会社代表者) 代表取締役 野澤 隆之	郵便番号 143-0003 東京都大田区京浜島 3-4-1 TEL:03-3790-2230 FAX:03-3790-2238	
(株)シー・チェンジ	代表取締役 伊藤 幸洋	郵便番号 121-0076 東京都足立区平野 1-11-10 TEL:080-9194-3288 FAX:03-3885-1714	

運輸支局等：川崎海事事務所

会 社 名	当協会に対する 指定代表者名	所 在 地	証明書
(有)ネモト E-Mail:nemoto.shipyard@k6.dion.ne.jp	代表取締役 新田 清洋	郵便番号 210-0861 神奈川県川崎市川崎区小島町 9-8 TEL:044-266-6906 FAX:044-266-6906	

北陸信越運輸局管内

運輸支局等：北陸信越運輸局

会 社 名	当協会に対する 指定代表者名	所 在 地	証明書
(株)山伝電機商会	代表取締役 長崎 金蔵	郵便番号 949-1306 新潟県糸魚川市大字筒石 4 3 6 TEL:025-567-2411 FAX:025-567-2319	電装小型
新潟興機(株)	代表取締役 秋元 初雄	郵便番号 950-0045 新潟県新潟市東区神明町 8 - 2 2 TEL:025-273-1668 FAX:025-271-3437	電装 2
(有)五十嵐船舶電機 E-Mail:ikarashi_ng2334@cameo .plala.or.jp	代表取締役 五十嵐 和宏	新潟営業所 郵便番号 951-8043 新潟県新潟市中央区西厩島町 2 3 3 4 TEL:025-210-9880 FAX:025-210-9882	電装 1 R 2 GM
		本社 郵便番号 959-3942 新潟県村上市勝木 6 2 2 TEL:0254-77-2186 FAX:0254-77-2287	
エフテクニクス(株) https://f-tech.pro/ E-Mail:info@f-tech.pro	代表取締役社長 藤島 俊祐	郵便番号 950-0892 新潟県新潟市東区寺山 3 - 4 - 4 TEL:025-275-7111 FAX:025-275-7117	R 1 GM

運輸支局等：富山運輸支局

会 社 名	当協会に対する 指定代表者名	所 在 地	証明書
(有)魚津船舶無線電装 E-Mail:senpaku@nice-tv.jp	代表取締役 南 良成	郵便番号 937-0046 富山県魚津市上村木 1 - 2 1 - 1 1 TEL:0765-24-1069 FAX:0765-24-2304	電装 1
(株)海洋通信 E-Mail:kaiyo@p2332.nsk.ne.jp	代表取締役 駒田 哲之	郵便番号 934-0002 富山県射水市港町 1 8 - 3 5 TEL:0766-84-0144 FAX:0766-84-0142	電装 1

運輸支局等：石川運輸支局

会 社 名	当協会に対する 指定代表者名	所 在 地	証明書
(株)弘栄電機商会	代表取締役 友田 景	郵便番号 928-0075 石川県輪島市鳳至町下町 1 4 1 - 2 TEL:0768-22-0360 FAX:0768-22-8694	電装 1
(株)清水電機商会 E-Mail:shimiden@tulip.ocn.ne.jp	代表取締役 清水 宏司	郵便番号 926-0041 石川県七尾市府中町員外 2 6 TEL:0767-53-3226 FAX:0767-53-3228	電装 1
ヤスイ電気(株) E-Mail:yasui221@themis.ocn.ne.jp	取締役工事部長 麻井 恵丞 (会社代表者) 代表取締役 森川 昌志	郵便番号 920-0343 石川県金沢市畝田中 2 - 2 1 TEL:076-267-2838 FAX:076-267-3299	電装 1

会 社 名	当協会に対する 指定代表者名	所 在 地	証明書
(有)日東電機 E-Mail:210dk@to.email.ne.jp	代表取締役 沖崎 俊彦	郵便番号 928-0071 石川県輪島市輪島崎町一部78-161 TEL:0768-22-0543 FAX:0768-22-4047	
(有)林電機商会 E-Mail:makoto_hayashidenki@yahoo.co.jp	代表取締役 古谷 誠	郵便番号 927-0553 石川県鳳珠郡能登町小木17-76 TEL:0768-74-1001 FAX:0768-74-1622	電装1
(有)加賀マリンサービス	代表取締役 正木 滝博	郵便番号 922-0552 石川県加賀市田尻町浜山3-11 TEL:0761-75-2119 FAX:0761-75-2041	
共栄無線(株) E-Mail:kyoeimusen@hkg.odn.ne.jp	代表取締役社長 岩崎 真一	郵便番号 921-8031 石川県金沢市野町4-2-15 TEL:076-242-3331 FAX:076-242-3308	GM
		能登営業所 郵便番号 927-0562 石川県鳳珠郡能登町字真脇44-75 TEL:0768-84-5245 FAX:0768-84-5075	
松平産業(株) https://www.m3gyou.com/wp/ E-Mail:info@m3gyou.com	脊戸 瑞輝 (会社代表者) 代表取締役 松平 聡	郵便番号 920-8217 石川県金沢市近岡町800 TEL:076-238-2871 FAX:076-237-1225	
支店営業所等 根室無線電機(株) 能登営業所		能登営業所 郵便番号 927-0553 石川県鳳珠郡能登町小木18-70-2 TEL:0768-74-1188 FAX:0768-74-1668	GM
支店営業所等 古野電気(株) 東海北陸サービスセンター 金沢サービスステーション		東海北陸サービスセンター 金沢サービスステーション 郵便番号 920-0065 石川県金沢市二ツ屋町4-18 TEL:076-262-3326 FAX:076-221-1447	R1 GM

中部運輸局管内

運輸支局等：中部運輸局

会 社 名	当協会に対する 指定代表者名	所 在 地	証明書
(株)白鳥電機 E-Mail:hattori-shiratoridenki@cf6.so-net.ne.jp	代表取締役 服部 憲治	郵便番号 456-0047 愛知県名古屋市熱田区田中町102 TEL:052-671-5746 FAX:052-671-6764	電装1
(有)高浪デンキ E-Mail:takanamidenki@gmail.com	専務取締役 高浪 慶介 (会社代表者) 代表取締役 高浪 信次	郵便番号 470-3412 愛知県知多郡南知多町豊浜相筆3-7 TEL:0569-65-0704 FAX:0569-65-2159	電装2
(株)松本船舶電機製作所 E-Mail:matsusen@crocus.ocn.ne.jp	代表取締役 松本 依理可	郵便番号 453-0825 愛知県名古屋市東区沖田町305 TEL:052-481-5221 FAX:052-481-5224	
(株)松下電機 E-Mail:kkmatsu@snow.plala.or.jp	代表取締役 松下 知充	郵便番号 443-0104 愛知県蒲郡市形原町三浦町12-8 TEL:0533-57-5228 FAX:0533-57-5230	電装1 GM
(有)小久保電機	代表取締役 小久保 淳	郵便番号 470-3505 愛知県知多郡南知多町大字篠島 字浦磯3-25 TEL:0569-67-2052 FAX:0569-67-2568	
オプトロン(株)	代表取締役 藤井 洋一	郵便番号 455-0037 愛知県名古屋市港区名港2-9-10 TEL:052-653-5858 FAX:052-652-0690	R3 GM
(有)竹内電機工業所	代表取締役 杉浦 昌	郵便番号 470-3503 愛知県知多郡南知多町大字師崎 字神戸浦179 TEL:0569-63-0132 FAX:0569-63-2312	電装1
(株)電産 E-Mail:k-nakagami@k-densan.com	代表取締役 中神 耕司	郵便番号 440-0042 愛知県豊橋市栄町35-1 TEL:0532-62-0475 FAX:0532-62-7611	R3 GM
(株)尾崎電機 E-Mail:3162-o-d-k@katch.ne.jp	代表取締役 尾崎 祥司	郵便番号 444-0701 愛知県西尾市東幡豆町浜ノ山4-7 TEL:0563-62-3665 FAX:0563-62-6332	
		工場 郵便番号 444-0701 愛知県西尾市東幡豆町字清水38	電装小型

運輸支局等：福井運輸支局

会 社 名	当協会に対する 指定代表者名	所 在 地	証明書
(株)オールブルー https://www.s-marine.net/ E-Mail:info@s-marine.net	代表取締役社長 大木 茂生	郵便番号 913-0045 福井県坂井市三国町南本町 3-4-17 TEL:0776-82-0079 FAX:0776-82-0099	電装小型
吉田電機商会	代表者 吉田 公一	郵便番号 916-0315 福井県丹生郡越前町小樟 6-38-1 TEL:0778-37-0116 FAX:0778-37-1059	
フルタ無線電機(有) E-Mail:furuta-c@mitene.or.jp	代表取締役 古田 昌嗣	郵便番号 917-0081 福井県小浜市川崎 2-3-1 TEL:0770-52-3858 FAX:0770-52-3801	

運輸支局等：静岡運輸支局

会 社 名	当協会に対する 指定代表者名	所 在 地	証明書
(有)エフアイティ E-Mail:toyo@fit-ec.com	代表取締役 豊島 政一	郵便番号 425-0021 静岡県焼津市中港 2-2-15 TEL:054-628-6378 FAX:054-628-6379	R 3 GM
(株)海電社 E-Mail:kaidensya@ny.tokai.or.jp	代表取締役 村田 憲昭	郵便番号 424-0911 静岡県静岡市清水区宮加三 5 5 2 TEL:054-334-2345 FAX:054-334-0840	電装 2
		空調事業部 郵便番号 424-0911 静岡県静岡市清水区宮加三 5 4 5-2 TEL:054-334-5804 FAX:054-335-5931	
(有)平井電機 E-Mail:hirai-ds@ca.thn.ne.jp	代表取締役 平井 和之	郵便番号 425-0021 静岡県焼津市中港 2-3-18 TEL:054-629-6200 FAX:054-627-8830	
		営業所 郵便番号 425-0021 静岡県焼津市中港 2-3-18 TEL:054-628-4008 FAX:054-627-8830	
		工場 郵便番号 425-0021 静岡県焼津市中港 5-18-28 TEL:054-628-6036 FAX:054-628-6036	電装 2
(有)三協船舶電機 E-Mail:sankyo.sd@iaa.itkeeperr.ne.jp	取締役会長 池谷 紀八 (会社代表者) 代表取締役 池谷 彰吾	郵便番号 425-0041 静岡県焼津市石津 2 2 0 4 TEL:054-623-7464 FAX:054-623-1958	電装 2
(株)豊電	代表取締役 深澤 博	郵便番号 424-0805 静岡県静岡市清水区愛染町 4 5 TEL:054-365-6844 FAX:054-365-6844	電装 2
(株)日本エンジニア	代表取締役 下村 明広	郵便番号 437-1621 静岡県御前崎市御前崎 1-18 TEL:0548-63-2080 FAX:0548-63-2306	
(株)ヤトミ興産	代表取締役 石井 幸人	郵便番号 424-0901 静岡県静岡市清水区三保 7 7 1 TEL:054-334-2375 FAX:054-335-5550	

会 社 名	当協会に対する 指定代表者名	所 在 地	証明書
		宮加三工場 郵便番号 424-0911 静岡県静岡市清水区宮加三 5 5 2 TEL:054-334-2345 FAX:054-334-0840	
支店営業所等 古野電気(株) 東海北陸サービスセンター 焼津サービスステーション		東海北陸サービスセンター 焼津サービスステーション 郵便番号 425-0021 静岡県焼津市中港 3 - 5 - 5 TEL:054-628-0100 FAX:054-620-0830	R 3 GM
支店営業所等 (株)タモット 清水事業所		清水事業所 郵便番号 424-0815 静岡県静岡市清水区江尻東 3 - 4 - 3 TEL:054-340-7860 FAX:054-367-5120	R 3 GM

運輸支局等：下田海事事務所

会 社 名	当協会に対する 指定代表者名	所 在 地	証明書
(有) 芹沢船舶電機	代表取締役 芹澤 武徳	郵便番号 410-3502 静岡県賀茂郡西伊豆町安良里 1 2 3 0 - 1 TEL:0558-56-0316 FAX:0558-56-0249	電装 2
(有) セイワ電機工業	代表取締役 高野 和彦	郵便番号 415-0026 静岡県下田市 6 - 6 9 6 - 1 1 TEL:0558-23-4503 FAX:0558-23-5477	
山本無線電機	代表者 山本 貢司	郵便番号 410-3515 静岡県賀茂郡西伊豆町田子 1 6 9 6 TEL:0558-53-0292 FAX:0558-53-1864	R 2 GM
石井無線工業(株)	代表取締役 石井 利治	郵便番号 410-0223 静岡県沼津市内浦三津 8 8 - 3 9 TEL:055-946-1410 FAX:055-946-1411	

運輸支局等：鳥羽海事事務所

会 社 名	当協会に対する 指定代表者名	所 在 地	証明書
横川電装(有) E-Mail:yokoden@amigo2.ne.jp	代表取締役 横川 賢一	郵便番号 516-0053 三重県伊勢市中須町字頓垣外 2 8 4 TEL:0596-20-5562 FAX:0596-20-5567	
(有) 清六エンジニアリング http://www.seiroku.com/ E-Mail:info@seiroku.com	代表取締役 辻村 泰彦	郵便番号 516-0071 三重県伊勢市一之木 4 丁目 1 5 - 6 TEL:0596-65-6141 FAX:0596-22-3398	電装 2
(同) ナカデン	代表社員 中村 正司	郵便番号 517-0021 三重県鳥羽市安楽島町 1 4 4 9 - 1 4 TEL:0599-25-1430 FAX:0599-25-1431	
丸吉設備(株) E-Mail:info@marusetsu.jp	代表取締役 中村 浩也	郵便番号 517-0011 三重県鳥羽市鳥羽 5 - 1 0 - 5 TEL:0599-26-4100 FAX:0599-26-4200	

会 社 名	当協会に対する 指定代表者名	所 在 地	証明書
支店営業所等 古野電気(株) 東海北陸サービスセンター 伊勢サービスステーション		東海北陸サービスセンター 伊勢サービスステーション 郵便番号 516-0043 三重県伊勢市藤里町 2 1 2 - 1 TEL:0596-28-7177 FAX:0596-28-7188	R 2 GM

近畿運輸局管内

運輸支局等：近畿運輸局

会 社 名	当協会に対する 指定代表者名	所 在 地	証明書
(株)日章電機工業所 http://www2.ocn.ne.jp/~ns-de nki/ E-Mail:nemc@aioros.ocn.ne.jp	代表取締役 福本 健次	郵便番号 551-0013 大阪府大阪市大正区小林西 2-15-31 TEL:06-6552-6581 FAX:06-6553-6581	電装 3
(株)CDK http://cdkelec.web.fc2.com/ E-Mail:cdk-elec@eco.ocn.ne.jp	代表取締役社長 吉田 昌司	本社営業部及び北大阪工場 郵便番号 533-0014 大阪府大阪市東淀川区豊新 2-7-5 TEL:06-6327-1911 FAX:06-6320-0751	
		本社 郵便番号 530-0047 大阪府大阪市北区西天満 4-11-29 TEL:06-6364-2688 FAX:06-6364-2688	
(株)西日本フジクラ http://www.shimatonet.co.jp/ nnf.htm E-Mail:nnf@shimatonet.co.jp	代表取締役 島田 雅司	郵便番号 552-0012 大阪府大阪市港区市岡 3-4-2 TEL:06-6574-4606 FAX:06-6575-3545	R 2 GM
(有)新阪神舶用電機 E-Mail:shhd@zeus.eonet.ne.jp	代表取締役社長 石井 昌樹	郵便番号 552-0021 大阪府大阪市港区築港 4-5-5 TEL:06-6599-1539 FAX:06-6599-1540	電装 1
極洋電機(株) E-Mail:info@kyokuyoe.co.jp	代表取締役社長 神谷 鉄平	郵便番号 550-0023 大阪府大阪市西区千代崎 1-19-1 TEL:06-6581-5814 FAX:06-6584-0566	
(株)新来島サノヤス造船 E-Mail:makoto_komoda@sanoyas .skdy.co.jp	大阪品質保証課長 薦田 真 (会社代表者) 代表取締役社長 森本 洋二	大阪製造所 郵便番号 557-0063 大阪府大阪市西成区南津守 5-13-37 TEL:06-6661-1221 FAX:06-6661-1434	
		本社 郵便番号 799-2293 愛媛県今治市大西町新町甲 9 4 5 番地 TEL:0898-36-5511 FAX:0898-36-5599	
(株)光電機製作所 E-Mail:info@hikari-denki.co. jp	代表取締役 大塔 協一	郵便番号 537-0014 大阪府大阪市東成区大今里西 2-3-3 TEL:06-6974-7717 FAX:06-6971-2512	
支店営業所等 (株)ジャパンエニックス 関西支店		関西支店 郵便番号 550-0023 大阪府大阪市西区千代崎 1-24-11 J E 大阪ビル TEL:06-6583-7700 FAX:06-6583-3344	R 3 GM
支店営業所等 JRC マリンフォネット(株) 関西サービスセンター		関西サービスセンター 郵便番号 550-0011 大阪府大阪市西区阿波座 1-13-13 西本町中央ビル 2 階 TEL:06-6533-6101 FAX:06-6533-6100	R 3 GM

運輸支局等：京都運輸支局

会 社 名	当協会に対する 指定代表者名	所 在 地	証明書
(株)日本電気商会 E-Mail:nichiden@minos.ocn.ne.jp	取締役会長 塩根 完爾 (会社代表者) 代表取締役社長 塩根 一志	本店 郵便番号 624-0945 京都府舞鶴市喜多1048-8 TEL:0773-75-0749 FAX:0773-77-1450	
		郵便番号 624-0945 京都府舞鶴市喜多1105-10 TEL:0773-76-6216 FAX:0773-77-5829	電装1
(株)舞鶴計器 http://www.maizuru-keiki.com/newweb/index.html	代表取締役 玉林 宏人	郵便番号 625-0085 京都府舞鶴市和田1067-2 TEL:0773-62-1307 FAX:0773-62-9487	R2 GM
		北陸営業所 郵便番号 933-0913 富山県高岡市本町3-8 TEL:0766-24-1066 FAX:0766-24-1064	
(株)ツルヤ技研 E-Mail:turuya@gaea.ocn.ne.jp	代表取締役 荒木 一郎	郵便番号 625-0087 京都府舞鶴市字余部下1159-2 TEL:0773-63-5232 FAX:0773-62-3795	
		工場 郵便番号 625-0087 京都府舞鶴市余部下小字ヤ谷26-16 TEL:0773-63-5232 FAX:0773-62-3795	GM

運輸支局等：和歌山運輸支局

会 社 名	当協会に対する 指定代表者名	所 在 地	証明書
(有)小竹電機 E-Mail:shinou0208@theia.ocn.ne.jp	代表取締役 小竹 輝行	郵便番号 644-0042 和歌山県日高郡美浜町浜之瀬351-2 TEL:0738-22-1294 FAX:0738-23-5681	
支店営業所等 古野電気(株) 西日本支店 田辺営業所		西日本支店 田辺営業所 郵便番号 646-0004 和歌山県田辺市下万呂473-1-2 TEL:0739-24-9531 FAX:0739-24-7400	GM

神戸運輸監理部管内

運輸支局等：神戸運輸監理部

会社名	当協会に対する 指定代表者名	所在地	証明書
ハヤシ電機工業(有) E-Mail:hec-kb@nifty.com	代表取締役社長 林 秀彦	郵便番号 652-0832 兵庫県神戸市兵庫区鍛冶屋町1-3-11 TEL:078-671-2911 FAX:078-671-2913	電装1
(株)国際無線	代表取締役 内藤 優	郵便番号 650-0023 兵庫県神戸市中央区栄町通3-6-7 大栄ビル3階 TEL:078-392-3459 FAX:078-392-7595	R3 GM
信栄電機(株) E-Mail:sales@shinei-elec.co.jp	代表取締役 田岡 一樹	郵便番号 650-0022 兵庫県神戸市中央区元町通5-5-2 TEL:078-341-3654 FAX:078-361-3736	R3 GM
(株)日産電機サービス http://www.nissandenki.co.jp/ /	営業部 部長 森田 雅美 (会社代表者) 代表取締役 中務 利孝	郵便番号 657-0841 兵庫県神戸市灘区灘南通5-3-23 TEL:078-881-5518 FAX:078-881-5900	R3 GM
岡田電子工業(株)	代表取締役 宮脇 吉彦	郵便番号 652-0802 兵庫県神戸市兵庫区水木通3-4-13 TEL:078-576-1173 FAX:078-576-3473	R2 GM
川尻電業(株) E-Mail:t-kawajiri@maia.eonet.ne.jp	代表取締役 川尻 拓実	郵便番号 669-6433 兵庫県美方郡香美町香住区沖浦9-1-30 TEL:0796-39-2716 FAX:0796-39-2716	電装1
(株)ライフライン E-Mail:life-line@kuc.biglobe.ne.jp	代表取締役 鈴木 大介	郵便番号 663-8225 兵庫県西宮市今津西浜町2-1-6 TEL:090-2014-2702 FAX:	電装小型
(株)三木電機商会 E-Mail:miki@lights.co.jp	代表取締役社長 三木 啓司	郵便番号 650-0046 兵庫県神戸市中央区港島中町2-2-1 神戸船用品センター8-2 TEL:078-302-2560 FAX:078-302-6883	
(株)TOWATECHNO E-Mail:towa-office@towatechno.com	代表取締役 高口 明浩	西神戸工場 郵便番号 651-2235 兵庫県神戸市西区榎谷町長谷2-7-4 TEL:078-990-3335 FAX:078-990-3336	電装2
		ネット事業所 郵便番号 579-8013 大阪府東大阪市西石切町4-4-36 TEL:072-981-8222 FAX:072-981-8122	
		本社 郵便番号 652-0864 兵庫県神戸市兵庫区笠松通6-1-7 TEL:078-671-2715 FAX:078-671-2782	
岡本電気(株) E-Mail:j.okamoto@iris.eonet.ne.jp	代表取締役 岡本 譲二	郵便番号 656-0053 兵庫県洲本市上物部2-5-11 TEL:0799-22-1160 FAX:0799-22-1252	

会 社 名	当協会に対する 指定代表者名	所 在 地	証明書
支店営業所等 古野電気(株) サービス統括部本社サービスセンター/テクニ カルセンター		サービス統括部本社サービスセンター/テクニカルセンター 郵便番号 662-8580 兵庫県西宮市芦原町 9-5-2 TEL:0798-63-1111 FAX:0798-65-3562	R 3 GM
支店営業所等 (株)ボルテック 神戸事業所 神戸電気事業部		神戸事業所 神戸電気事業部 郵便番号 652-0822 兵庫県神戸市兵庫区西出町 1-2-3 TEL:078-651-6031 FAX:078-671-7821	電装 1
支店営業所等 東京計器(株) 西日本サービスセンタ		西日本サービスセンタ 郵便番号 652-0802 兵庫県神戸市兵庫区水木通 3-4-1-3 TEL:078-577-6111 FAX:078-577-5335	R 3

運輸支局等：姫路海事事務所

会 社 名	当協会に対する 指定代表者名	所 在 地	証明書
泰成電機商事(株) E-Mail:taisei-e@crux.ocn.ne. jp	代表取締役社長 岡部 泰典	郵便番号 671-1341 兵庫県たつの市御津町釜屋 2-2-7-1 TEL:079-240-8525 FAX:079-240-8563	
(株)ゴウダマテック	代表取締役 合田 豊治	郵便番号 672-0101 兵庫県姫路市家島町真浦 2-6-0 TEL:079-325-0109 FAX:079-325-1009	R 2 GM
上村特電(株)	代表取締役 上村 寛樹	郵便番号 670-0976 兵庫県姫路市中地字早瀬 6-9-4 TEL:079-296-1517 FAX:079-292-6443	電装 1 R 2 GM
村角電機	代表者 村角 正	郵便番号 672-0101 兵庫県姫路市家島町真浦 5-2-2-3-6 TEL:079-325-1106 FAX:079-325-1265	R 1 GM

中国運輸局管内

運輸支局等：中国運輸局

会 社 名	当協会に対する 指定代表者名	所 在 地	証明書
大西電機工業(株) http://www.onishi-e.co.jp E-Mail:fujii@onishi-e.co.jp	代表取締役社長 藤井 昭彦	郵便番号 731-0211 広島県広島市安佐北区三入 2-24-58 TEL:082-554-9011 FAX:082-554-9022	電装 2
		東京支社 郵便番号 105-0022 東京都港区海岸 1-2-20 汐留ビルディング 3階 TEL:03-6721-8778 FAX:082-573-1022	
イワナカ(有) E-Mail:office@iwanaka-y.jp	代表取締役社長 中川 佳明	郵便番号 732-0031 広島県広島市東区馬木 7-2560-1 TEL:082-847-3881 FAX:082-883-0881	R 3 GM
日本電波興業(株) http://www.nihondenpa.co.jp/ E-Mail:k-maruyama@nihondenpa.co.jp	代表取締役 丸山 裕介	郵便番号 734-0011 広島県広島市南区宇品海岸 2-14-3 TEL:082-251-2431 FAX:082-253-2659	R 3 GM
(株)マリンネットサービス E-Mail:marinnet@siren.ocn.ne.jp	代表取締役 中野 将城	郵便番号 730-0005 広島県広島市中区西白島町 13-27 TEL:082-511-3381 FAX:082-511-3382	R 3 GM

運輸支局等：鳥取運輸支局

会 社 名	当協会に対する 指定代表者名	所 在 地	証明書
(有)澤無線電機	代表取締役 澤 浩司	郵便番号 681-0073 鳥取県岩美郡岩美町大谷 257-1 TEL:0857-72-8015 FAX:0857-72-8014	電装 1
(有)吉田電機工業所	代表取締役社長 吉田 明広	郵便番号 684-0011 鳥取県境港市相生町 15-2 TEL:0859-42-6811 FAX:0859-42-6816	電装 2 GM
宮地無線工業所 http://miyajimusen.com	代表者 宮地 晋	郵便番号 684-0011 鳥取県境港市相生町 74 TEL:0859-42-2433 FAX:0859-44-3823	
田中電機(有) E-Mail:d-tanaka@mx1.tcbnet.ne.jp	代表取締役 徳田 喜好	郵便番号 689-2501 鳥取県東伯郡琴浦町赤碕 1706 TEL:0858-55-0400 FAX:0858-55-7411	
共和水産(株)	代表取締役 橋津 寛	郵便番号 684-0002 鳥取県境港市弥生町 110 TEL:0859-44-2871 FAX:0859-44-0474	

会 社 名	当協会に対する 指定代表者名	所 在 地	証明書
スター工業(有)	取締役 柏原 豪 (会社代表者) 代表取締役 柏原 薫	郵便番号 684-0034 鳥取県境港市昭和町 6-6 TEL:0859-44-1195 FAX:0859-42-6607	
支店営業所等 古野電気(株) 西日本支店 境港営業所		西日本支店 境港営業所 郵便番号 684-0014 鳥取県境港市入船町 2-6 TEL:0859-44-3221 FAX:0859-44-3223	GM

運輸支局等：島根運輸支局

会 社 名	当協会に対する 指定代表者名	所 在 地	証明書
(有)浜崎電機工業所 http://www.hamasaki.co.jp/ E-Mail:koji@hamasaki.co.jp	代表取締役 濱崎 幸治	郵便番号 690-0822 島根県松江市下東川津町 2 4 3-1 TEL:0852-21-0644 FAX:0852-21-0723	電装 2
和幸(株) https://www.wako-grp.com	代表取締役 山下 剛史	郵便番号 690-0006 島根県松江市伊勢宮町 5 6 4 TEL:0852-24-4473 FAX:0852-26-0922	R 1 GM
		松江支店 鳥取営業所 郵便番号 680-0911 鳥取県鳥取市千代水 2-1 1 3-2 TEL:0857-30-6906 FAX:0857-31-6812	
		松江工場 郵便番号 690-0006 島根県松江市伊勢宮町 5 4 4-1 TEL:0852-24-4468 FAX:0852-25-6550	電装 1
		浜田支店 郵便番号 697-0017 島根県浜田市原井町 3 0 5 0-3 2 TEL:0855-22-2230 FAX:0855-22-0256	
(有)中和電機公司 E-Mail:chuwa@ginzan-tv.ne.jp	代表取締役 原 勝正	郵便番号 699-2301 島根県大田市仁摩町仁万 1 7 9 8-2 3 TEL:0854-88-2225 FAX:0854-88-2224	
		浜田営業所 郵便番号 697-0017 島根県浜田市原井町 9 0 8-1 5 レンガハイツ 1 0 2 TEL:0855-23-1779 FAX:0855-23-1779	
真田電機	代表者 真田 哲典	郵便番号 685-0012 島根県隠岐郡隠岐の島町東町宇屋の上 3 9 TEL:08512-2-7323 FAX:08512-2-7333	
(株)KEN'S	代表取締役 三田 健一	郵便番号 684-0302 島根県隠岐郡西ノ島町大字別府 1 5 6-2 TEL:08514-7-8524 FAX:08514-7-8708	

運輸支局等：岡山運輸支局

会社名	当協会に対する 指定代表者名	所在地	証明書
(株)神田電機 http://www.kandadenki.jp/kdh p/	代表取締役 神田 英則	郵便番号 705-0001 岡山県備前市伊部 1 8 3 4 - 1 TEL:0869-64-2576 FAX:0869-63-2345	電装 2
サン電工(株)	代表取締役 西山 勝正	郵便番号 706-0011 岡山県玉野市宇野 3 - 4 2 - 1 1 TEL:0863-31-4167 FAX:0863-31-4165	電装 2
		事業所 郵便番号 706-0012 岡山県玉野市玉 3 - 1 - 1 TEL:0863-21-4738 FAX:0863-32-4648	
(株)日本船舶電装工事 E-Mail:senpakudensou@circus. ocn.ne.jp	代表取締役 末佐 隆博	郵便番号 706-0151 岡山県玉野市長尾 2 5 0 4 TEL:0863-32-2520 FAX:0863-32-2521	
		宇野工場 郵便番号 706-0012 岡山県玉野市玉 3 - 1 - 1 三井 E&S 造船(株)玉野事業所構内	電装 3

運輸支局等：呉海事事務所

会社名	当協会に対する 指定代表者名	所在地	証明書
大東電機工業(株)	代表取締役 中橋 清典	郵便番号 737-0821 広島県呉市三条 2 - 6 - 4 TEL:0823-22-8515 FAX:0823-22-8517	電装 3
協成電機(株) E-Mail:kyosei-e@dream.ocn.ne .jp	代表取締役社長 山本 勝広	郵便番号 737-0133 広島県呉市広末広 1 - 4 - 3 TEL:0823-73-5111 FAX:0823-73-5143	電装 2
		尾道事業所 郵便番号 722-0052 広島県尾道市山波町今免新涯 3 0 6 9 - 2 TEL:0848-46-2451 FAX:0848-46-2455	電装 3
(株)豊國 https://www.toyo-kuni.co.jp E-Mail:km@toyo-kuni.com	代表取締役社長 山路 恵司	郵便番号 737-0822 広島県呉市築地町 5 - 1 4 TEL:0823-22-5171 FAX:0823-22-5900	R 3 GM
		尾道営業所 郵便番号 729-0141 広島県尾道市高須町 1 3 7 3 - 1 8 TEL:0848-47-5001 FAX:0848-47-6511	R 3 GM
海洋電波(株) E-Mail:soumu@kaiyo-denpa.com	代表取締役 宇山 誠司	郵便番号 737-0031 広島県呉市上長迫町 2 - 1 TEL:0823-24-2932 FAX:0823-24-2937	R 3 GM
船田産業(株) http://www.funada.co.jp/	代表取締役社長 岡本 大正	郵便番号 737-0823 広島県呉市海岸 2 - 1 3 - 3 TEL:0823-21-1321 FAX:0823-25-2249	
		呉サービスステーション 郵便番号 737-0823 広島県呉市海岸 4 - 7 - 5 TEL:0823-24-6274 FAX:0823-24-6410	R 3 GM

運輸支局等：尾道海事事務所

会 社 名	当協会に対する 指定代表者名	所 在 地	証明書
山陽船舶電機(株)	代表取締役 柏原 幸史	郵便番号 722-0037 広島県尾道市西御所町4-29 TEL:0848-22-7154 FAX:0848-22-2125	電装4
(株)三協電機	代表取締役社長 高橋 秀雄	郵便番号 729-0141 広島県尾道市高須町875-21 TEL:0848-48-4356 FAX:0848-48-4355	電装3
(有)尾道マリンサービス E-Mail:onomarin@mocha.ocn.ne.jp	代表取締役 川上 雅義	郵便番号 722-0052 広島県尾道市山波町636-3 TEL:0848-37-1958 FAX:0848-37-8763	R3 GM
(有)尾道電業社	代表取締役 福島 茂彰	郵便番号 722-0002 広島県尾道市古浜町6-3 TEL:0848-21-1102 FAX:0848-24-3080	R3 GM
大洋電子工業(株)	代表取締役 小林 久宜	郵便番号 729-0141 広島県尾道市高須町4836-23 TEL:0848-56-1545 FAX:0848-56-1546	R3 GM
(有)広無線 E-Mail:hiromusn@ruby.ocn.ne.jp	代表取締役 奥田 祐司	郵便番号 722-0046 広島県尾道市長江2-11-3 TEL:0848-37-5300 FAX:0848-37-5325	R3 GM
向島ドック(株) http://www.dock.co.jp/	代表取締役社長 久野 智寛	郵便番号 722-8605 広島県尾道市向島町864-1 TEL:0848-44-0001 FAX:0848-44-0002	電装1
和典電機工業(株) E-Mail:haitani@kazunori-elect.co.jp	代表取締役 灰谷 員典	郵便番号 729-0141 広島県尾道市高須町875-36 TEL:0848-48-5111 FAX:0848-48-5115	
瀬戸内クラフト(株)	経理課長 今井 潔 (会社代表者) 代表取締役 川口 洋	郵便番号 722-0062 広島県尾道市向東町9210 TEL:0848-44-6535 FAX:0848-44-6509	電装1
支店営業所等 BEMAC(株) 安芸津出張所		安芸津出張所 郵便番号 739-2403 広島県東広島市安芸津町風早3135-2 TEL:0846-45-2785 FAX:0846-45-5303	電装3
支店営業所等 古野電気(株) 広島支店		広島支店 郵便番号 720-0811 広島県福山市紅葉町2-27 日本生命福山ビル7階 TEL:084-993-9777 FAX:084-973-3030	R3 GM
支店営業所等 協成電機(株) 尾道事業所		尾道事業所 郵便番号 722-0052 広島県尾道市山波町今免新涯3069-2 TEL:0848-46-2451 FAX:0848-46-2455	電装3
支店営業所等 (株)豊國 尾道営業所		尾道営業所 郵便番号 729-0141 広島県尾道市高須町1373-18 TEL:0848-47-5001 FAX:0848-47-6511	R3 GM

会 社 名	当協会に対する 指定代表者名	所 在 地	証明書
支店営業所等 (株)西日本電波研究所 尾道支店		尾道支店 郵便番号 722-0002 広島県尾道市古浜町 2 - 3 6 TEL:0848-22-4556 FAX:0848-22-9605	R 3 GM

運輸支局等：因島海事事務所

会 社 名	当協会に対する 指定代表者名	所 在 地	証明書
(株)三和ドック http://www.sanwadock.co.jp/ E-Mail:n.murakami@sanwadock. co.jp	電気部 電気部長 村上 信明 (会社代表者) 代表取締役社長 寺西 秀太	郵便番号 722-2193 広島県尾道市因島重井町 6 0 0 TEL:0845-26-1111 FAX:0845-26-1000	電装 4
日昇無線(株) http://nissho-radio.jp E-Mail:info@nissho-radio.co. jp	取締役会長 四辻 修 (会社代表者) 代表取締役社長 吉田 朋弘	郵便番号 722-2102 広島県尾道市因島重井町 4 7 4 - 1 5 因島鉄工業団地協同組合内 TEL:0845-25-1178 FAX:0845-25-1639	R 3 GM
宮本電機(株) E-Mail:mdkk@mx4.tiki.ne.jp	代表取締役 宮本 俊亮	郵便番号 722-2416 広島県尾道市瀬戸田町林 1 2 6 0 - 1 TEL:0845-26-4361 FAX:0845-26-4365	

運輸支局等：山口運輸支局

会 社 名	当協会に対する 指定代表者名	所 在 地	証明書
(株)中村造船鉄工所	代表取締役 中村 禎之	郵便番号 742-1353 山口県柳井市阿月 1 0 2 0 - 1 TEL:0820-27-0311 FAX:0820-27-0224	

四国運輸局管内

運輸支局等：四国運輸局

会 社 名	当協会に対する 指定代表者名	所 在 地	証明書
昭和電装(株) E-Mail:y_kubo@showadenso.co.jp	代表取締役社長 小田 崇	郵便番号 761-8085 香川県高松市寺井町 1 0 7 9 TEL:087-886-0551 FAX:087-886-0580	電装 4
		石巻事業所 郵便番号 986-0028 宮城県石巻市松並 2 - 8 - 1 7 TEL:0225-98-8621 FAX:0225-98-8625	電装 3
		東京事業部 郵便番号 121-0011 東京都足立区中央本町 3 - 1 1 - 1 8 TEL:03-3889-8508 FAX:03-3889-8518	
坂出無線(有) E-Mail:src1991@mail4.kbn.ne.jp	代表取締役 加藤 寿志	郵便番号 762-0043 香川県坂出市寿町 2 - 5 - 1 6 TEL:0877-46-5993 FAX:0877-45-8603	R 2 GM
支店営業所等 BEMAC(株) 丸亀工場		丸亀工場 郵便番号 763-0061 香川県丸亀市昭和町 6 TEL:0877-24-3434 FAX:0877-23-8464	電装 4
支店営業所等 濱田電機鐵工(株) 高松営業所		高松営業所 郵便番号 760-0032 香川県高松市本町 6 - 2 2 谷沢ビル内 TEL:087-821-6238 FAX:087-821-6286	R 2 GM

運輸支局等：徳島運輸支局

会 社 名	当協会に対する 指定代表者名	所 在 地	証明書
(株)四国船舶電機工業所	代表取締役 有井 紀文	郵便番号 771-1153 徳島県徳島市応神町吉成字前須 4 6 TEL:088-641-3021 FAX:088-641-3022	電装 2
宇井電機(株)	代表取締役 宇井 隆之	郵便番号 772-0035 徳島県鳴門市大津町矢倉字六ノ越 7 - 2 2 TEL:088-686-1532 FAX:088-686-1578	電装 2
(有)鳴門電業社 E-Mail:n_dengyosya@bloom.ocn.ne.jp	代表取締役社長 金文 孝夫	郵便番号 772-0011 徳島県鳴門市撫養町大桑島湊岩浜 3 0 - 4 TEL:088-686-3686 FAX:088-686-3807	電装 2
(有)荒木電機 E-Mail:yuuki@bd5.so-net.ne.jp	代表取締役 荒木 和樹	郵便番号 773-0006 徳島県小松島市横須町 1 1 - 1 0 TEL:0885-32-0943 FAX:0885-33-0548	電装 1
矢達電機(株) E-Mail:stnrwxt4993@mc.pikara.ne.jp	代表取締役 矢達 敏男	郵便番号 770-0011 徳島県徳島市北佐古一番町 4 - 5 TEL:088-631-8355 FAX:088-631-8355	電装 2

会 社 名	当協会に対する 指定代表者名	所 在 地	証明書
支店営業所等 古野電気(株) 西日本支店 徳島営業所		西日本支店 徳島営業所 郵便番号 770-8003 徳島県徳島市津田本町4-2-33-6 TEL:088-662-6580 FAX:088-662-6577	R 2 GM

運輸支局等：愛媛運輸支局

会 社 名	当協会に対する 指定代表者名	所 在 地	証明書
(有)ミナト電機工業所	代表取締役 白方 勝臣	郵便番号 791-8058 愛媛県松山市海岸通1-5 TEL:089-951-0843 FAX:089-952-1714	
友澤電機	代表者 友澤 障二	郵便番号 799-2656 愛媛県松山市和気町2-902-35 TEL:089-978-0419 FAX:089-978-0419	
四国電波工業(株) E-Mail:hiroshi.kira@ac.auone-net.jp	取締役会長 吉良 洋 (会社代表者) 代表取締役 吉良 雅子	郵便番号 791-8025 愛媛県松山市衣山4-806-6 TEL:089-922-2261 FAX:089-922-2263	R 3 GM

運輸支局等：今治海事事務所

会 社 名	当協会に対する 指定代表者名	所 在 地	証明書
BEMAC(株) https://www.bemac-jp.com/ E-Mail:tomoyoshi-miyata@bemac-uzushio.com	代表取締役社長 小田 雅人	今治本社・みらい工場 郵便番号 794-8582 愛媛県今治市野間甲105 TEL:0898-25-8282 FAX:0898-25-3777	
		東京本社 郵便番号 100-0006 東京都千代田区有楽町1-1-2 東京ミッドタウン日比谷 日比谷三井タワー32階 3205室 TEL:03-6550-8211 FAX:03-6550-8212	
		大阪支社 郵便番号 555-0001 大阪府大阪市西淀川区佃4-10-1 BEMAC Kiden(株)内2階 TEL:06-6476-0611 FAX:06-6476-0631	
		安芸津出張所 郵便番号 739-2403 広島県東広島市安芸津町風早3135-2 TEL:0846-45-2785 FAX:0846-45-5303	電装3
		幸崎出張所 郵便番号 729-2252 広島県三原市幸崎能地7-15-20 TEL:0848-69-1013 FAX:0848-69-1013	
		三原工場 郵便番号 729-2315 広島県竹原市忠海長浜3-1-7 オーシャンプレイス TEL:0846-24-1755 FAX:0846-24-1756	

会 社 名	当協会に対する 指定代表者名	所 在 地	証明書
		丸亀工場 郵便番号 763-0061 香川県丸亀市昭和町 6 TEL:0877-24-3434 FAX:0877-23-8464	電装 4
		西条工場 郵便番号 793-0003 愛媛県西条市ひうち字東ひうち 1 8 - 1 8 TEL:0897-53-1080 FAX:0897-53-1081	
		大西工場 郵便番号 799-2294 愛媛県今治市大西町九王甲 1 5 2 0 TEL:0898-53-6111 FAX:0898-53-2266	
		波方工場 郵便番号 799-2110 愛媛県今治市波方町郷甲 1 2 3 9 TEL:0898-41-9666 FAX:0898-43-1181	電装 4 R 3 GM
		宇和島出張所 郵便番号 798-0006 愛媛県宇和島市弁天町 3 - 4 - 6 TEL:0895-22-5699 FAX:0895-24-7790	
(株)新来島どつく http://www.skdy.co.jp/	大西工場 艦装工作部 電装課長 釜谷 武士 (会社代表者) 代表取締役社長 森 克司	本社・大西工場 郵便番号 799-2293 愛媛県今治市大西町新町甲 9 4 5 番地 TEL:0898-36-5511 FAX:0898-36-5599	電装 4
		東京事務所 郵便番号 105-0003 東京都港区西新橋 1 - 6 - 1 5 N S 虎ノ門ビル 7 階 TEL:03-6373-0528 FAX:03-6373-0530	
越智無線パーツ(有) http://www.dokidoki.ne.jp/home2/ochimu/ E-Mail:ochimu@icknet.ne.jp	代表取締役 越智 誠文	郵便番号 794-0027 愛媛県今治市南大門町 4 - 7 - 1 TEL:0898-23-4501 FAX:0898-32-6144	R 3 GM
渦潮エンタープライズ(株) https://www.bemac-uzushio.com/ E-Mail:tomoyoshi-miyata@bemac-uzushio.com	専務取締役 浜野 慎次郎 (会社代表者) 代表取締役社長 小田 雅人	郵便番号 794-0082 愛媛県今治市野間甲 1 0 5 TEL:0898-23-8888 FAX:0898-23-8887	
支店営業所等 三信船舶電具(株) 高松営業所 今治サービスステーション		高松営業所 今治サービスステーション 郵便番号 799-2109 愛媛県今治市波方町養老字深田甲 7 3 8 - 2 2 テクノ波方工場内 TEL: FAX:	電装 2
支店営業所等 東京計器(株) 今治サービスステーション		今治サービスステーション 郵便番号 794-0015 愛媛県今治市常盤町 4 - 4 - 7 TEL:0898-23-6161 FAX:0898-23-7731	R 3

運輸支局等：宇和島海事事務所

会 社 名	当協会に対する 指定代表者名	所 在 地	証明書
イズミ電機(有)	代表取締役 竹内 和郎	郵便番号 796-0903 愛媛県西予市三瓶町二及 ニシノハマの 5 8 1 - 2 TEL:0894-33-0161 FAX:0894-33-3378	
		八幡浜出張所 郵便番号 796-0087 愛媛県八幡浜市沖新田 1 5 8 3 - 1 3 TEL:0894-24-1150 FAX:0894-24-1150	電装 2
弘和電機(株) E-Mail:kowa-e.e@sweet.ocn.ne.jp	代表取締役 和田 真一	郵便番号 798-0007 愛媛県宇和島市寿町 2 - 5 - 1 6 TEL:0895-22-3850 FAX:0895-22-0069	電装 1
濱田電機鐵工(株)	代表取締役社長 濱田 音治	郵便番号 796-0909 愛媛県西予市三瓶町安土 4 7 7 - 1 0 TEL:0894-33-1121 FAX:0894-33-3322	電装 1 R 2 GM
		高松営業所 郵便番号 760-0032 香川県高松市本町 6 - 2 2 谷沢ビル内 TEL:087-821-6238 FAX:087-821-6286	R 2 GM
		営業所 郵便番号 794-0005 愛媛県今治市大新田町 3 - 2 - 1 4 平和タクシービル内 TEL:0898-24-1524 FAX:0898-33-2226	
		工場 郵便番号 796-0907 愛媛県西予市三瓶町朝立 7 - 3 0 1 TEL:0894-33-1121 FAX:	
(有)協和電気商会	代表取締役 有田 高一	郵便番号 798-0067 愛媛県宇和島市榊形町 2 - 3 - 1 6 TEL:0895-22-6310 FAX:0895-24-2867	GM
(有)タケウチムセン E-Mail:takeuchi-radio@theia.ocn.ne.jp	代表取締役 竹内 猛	郵便番号 796-8004 愛媛県八幡浜市産業通 1 - 1 3 TEL:0894-22-2860 FAX:0894-27-0955	
		営業所 郵便番号 796-8006 愛媛県八幡浜市八代 1 - 9 9 - 1 TEL:0894-22-2860 FAX:0894-27-0955	R 3 GM
支店営業所等 古野電気(株) 西日本支店 宇和島営業所		西日本支店 宇和島営業所 郵便番号 798-0068 愛媛県宇和島市明倫町 5 - 1 - 1 0 TEL:0895-23-2613 FAX:0895-23-2623	GM

運輸支局等：高知運輸支局

会 社 名	当協会に対する 指定代表者名	所 在 地	証明書
(株)帝国電気企業社	取締役会長 牧 眞司 (会社代表者) 代表取締役社長 牧 典孝	郵便番号 781-0112 高知県高知市仁井田船倉 1 6 3 7 - 9 TEL:088-847-1155 FAX:088-847-1362	電装 2 GM

会 社 名	当協会に対する 指定代表者名	所 在 地	証明書
		本社 郵便番号 781-7102 高知県室戸市室津 2 4 9 1 TEL:0887-22-0944 FAX:0887-22-0160	
正晃電機(株)	代表取締役 濱口 章二	郵便番号 781-0270 高知県高知市長浜 5 1 5 9 - 1 TEL:088-848-1200 FAX:088-848-1201	
(有)土居無線工業所 E-Mail:doi@mb.gallery.ne.jp	代表取締役 土居 喜幸	郵便番号 788-0013 高知県宿毛市片島 5 - 9 3 TEL:0880-65-8776 FAX:0880-65-7681	GM
(有)エースエレクト	代表取締役 濱口 浩司	郵便番号 781-8002 高知県高知市役知町 9 - 1 5 TEL:088-832-2204 FAX:088-832-2264	
支店営業所等 古野電気(株) 西日本支店 高知営業所		西日本支店 高知営業所 郵便番号 781-8004 高知県高知市新田町 1 3 - 6 TEL:088-832-7171 FAX:088-832-7177	R 2 GM

九州運輸局管内

運輸支局等：九州運輸局

会 社 名	当協会に対する 指定代表者名	所 在 地	証明書
野田無線(株)	代表取締役 徳永 保雄	郵便番号 810-0062 福岡県福岡市中央区荒戸 2-5-35 竜ビル1階 TEL:092-741-2154 FAX:092-751-0928	R 3 GM
加藤電機店	代表者 加藤 哲夫	郵便番号 811-5135 長崎県壱岐市郷ノ浦町郷ノ浦 231 TEL:0920-47-0219 FAX:0920-47-6967	R 2 GM
(株)壱岐電波サービス	代表取締役 里吉 隆樹	郵便番号 811-5136 長崎県壱岐市郷ノ浦町片原 457-17 TEL:0920-47-4805 FAX:0920-47-4831	
		勝本営業所 郵便番号 811-5511 長崎県壱岐市勝本町仲触 90-93	電装小型
賀谷電機工業所	代表者 佐伯 尚則	郵便番号 817-1103 長崎県対馬市美津島町賀谷 163-21 TEL:0920-55-1168 FAX:0920-55-1172	
支店営業所等 古野電気(株) 北九州支店 福岡営業所		北九州支店 福岡営業所 郵便番号 810-0075 福岡県福岡市中央区港3-1-44 TEL:092-711-1777 FAX:092-711-9107	R 2 GM

運輸支局等：福岡運輸支局

会 社 名	当協会に対する 指定代表者名	所 在 地	証明書
(株)西日本電波研究所 E-Mail:nndkmoji@nisiken.co	代表取締役社長 安部 隆一	郵便番号 800-0112 福岡県北九州市門司区大字畑 1548-2 TEL:093-481-7127 FAX:093-481-7125	R 2 GM
		尾道支店 郵便番号 722-0002 広島県尾道市古浜町 2-36 TEL:0848-22-4556 FAX:0848-22-9605	R 3 GM

運輸支局等：下関海事事務所

会 社 名	当協会に対する 指定代表者名	所 在 地	証明書
(有)セイコウ E-Mail:otoiawase@seikou1955.jp	代表取締役社長 星野 秀一郎	本社 郵便番号 750-0067 山口県下関市大和町 2-2-8 TEL:083-266-8101 FAX:083-266-8105	電装 3
		佐世保営業所 郵便番号 857-0852 長崎県佐世保市千尽町 5-1 TEL:0956-33-6775 FAX:0956-34-5267	電装 3

会 社 名	当協会に対する 指定代表者名	所 在 地	証明書
		前畑造船(株)内電装工場 郵便番号 857-0852 長崎県佐世保市千尺町6-3 前畑造船(株)内 TEL:0956-33-6775 FAX:	
(株)大東船舶電業舎 E-Mail:daito-senpaku@earth.occn.ne.jp	代表取締役 中橋 清典	郵便番号 750-0075 山口県下関市彦島江ノ浦町2-1-38 TEL:083-266-5125 FAX:083-267-7079	
		工場 郵便番号 750-0092 山口県下関市彦島迫町1-12-6 TEL:083-267-4456 FAX:083-267-4458	
(有)上釜電機商会	代表取締役 上釜 昇	郵便番号 750-0071 山口県下関市彦島海士郷町5-10 TEL:083-266-0108 FAX:083-266-0109	電装2
東洋エス・イー(株) http://www.to-yose.co.jp/ E-Mail:takano@to-yose.co.jp	取締役会長 鷹野 完司 (会社代表者) 代表取締役 久保江 誠	本社 郵便番号 750-0067 山口県下関市大和町1-11-13 TEL:083-266-4111 FAX:083-267-8581	
		工場 郵便番号 750-0066 山口県下関市東大和町2-2-16 TEL:083-267-8383 FAX:083-267-8581	電装2
丸電電機(有)	代表取締役 鬼武 美幸	郵便番号 751-0802 山口県下関市勝谷新町2-6-29 TEL:083-256-8960 FAX:083-256-3720	
(株)ムサシ機電	代表取締役 大谷 豊美	郵便番号 759-6311 山口県下関市豊浦町大字吉永1245-2 TEL:083-772-2634 FAX:083-772-3110	
		大分営業所 郵便番号 876-0801 大分県佐伯市葛港10-14 TEL:0972-23-1136 FAX:0972-23-1866	電装2
(有)オリエントマリン E-Mail:orient-marine@mba.nifty.ne.jp	代表取締役 岩谷 良太	郵便番号 750-0087 山口県下関市彦島福浦町1-5-2 TEL:083-266-6965 FAX:083-266-7965	
JRCS(株) http://www.jrcs.co.jp/	代表取締役社長 近藤 高一郎	郵便番号 750-8515 山口県下関市東大和町1-2-14 TEL:083-261-0200 FAX:083-261-0360	R3 GM
特機システム電機(株) http://www.tokkisys.co.jp/ E-Mail:tokki@tokkisys.co.jp	代表取締役 竹本 和範	郵便番号 751-0822 山口県下関市宝町5-1 TEL:083-254-0666 FAX:083-254-0379	
南川商事(株) E-Mail:minamikawa@mk-syo.co.jp	代表取締役社長 奥平 圓	郵便番号 750-0067 山口県下関市大和町1-6-5 TEL:083-267-1761 FAX:083-267-5746	R3 GM
東海電機(株)	代表取締役 宮内 康成	郵便番号 750-0087 山口県下関市彦島福浦町1-8-14 TEL:083-266-4400 FAX:083-266-8111	電装2

会 社 名	当協会に対する 指定代表者名	所 在 地	証明書
(有)関門テクニクス E-Mail:kanmon.technix@ivory. plala.or.jp	代表取締役 赤星 潤	郵便番号 750-0057 山口県下関市筋川町4-9 TEL:083-227-2461 FAX:083-227-2462	R 3 GM
(株)サンケン機構 http://www.sanken-kikou.co.jp/ E-Mail:hata@sanken-kikou.co. jp	代表取締役 畑中 廣美	郵便番号 750-0065 山口県下関市伊崎町1-4-14 TEL:083-250-9234 FAX:083-250-9235	R 2 GM
(株)博電社 http://www.hakudensha.jp	代表取締役 蜷川 徹	郵便番号 750-0066 山口県下関市東大和町2-15-12 TEL:083-267-7171 FAX:083-267-5056	
		福岡営業所 郵便番号 810-0066 福岡県福岡市中央区福浜1-14-3 TEL:092-751-7378 FAX:092-712-2705	
		長崎営業所 郵便番号 850-0961 長崎県長崎市小ヶ倉町3-195-19 七洋ビル3階 TEL:095-834-5833 FAX:095-834-5830	
(株)ASKA	代表取締役 鷹野 芳和	郵便番号 750-0067 山口県下関市大和町2-4-26 TEL:083-261-2100 FAX:083-261-2101	
旭州マリン(株) E-Mail:kyokushu_marine@nifty .com	代表取締役 三浦 久仁郎	郵便番号 751-0818 山口県下関市卸新町9-3 TEL:083-234-5388 FAX:083-234-5225	電装 4
		長府事務所 (旭洋造船構内) 郵便番号 752-0953 山口県下関市長府港町8-7 TEL:083-246-2435 FAX:083-246-2435	
船舶無線サービス	代表者 古井 眞一	郵便番号 750-0054 山口県下関市西大坪町2-24 TEL:083-232-9831 FAX:083-232-9831	R 2 GM
おおぎ電機	代表者 扇 正義	郵便番号 759-6301 山口県下関市豊浦町川棚6686-7 TEL:083-775-4158 FAX:083-775-4158	電装小型
誠和船舶電装(株)	専務取締役 川崎 誠也 (会社代表者) 代表取締役社長 蔵重 和寿	郵便番号 751-0869 山口県下関市伊倉新町3-3-16 TEL:080-2099-0301 FAX:	
支店営業所等 古野電気(株) 北九州支店 下関営業所		北九州支店 下関営業所 郵便番号 750-0067 山口県下関市大和町1-11-3 TEL:083-267-9111 FAX:083-267-8529	R 2 GM

運輸支局等：若松海事事務所

会 社 名	当協会に対する 指定代表者名	所 在 地	証明書
日邦無線電機(株) http://www.hokuden-g.co.jp/nippo/index.html E-Mail:nippo@coral.ocn.ne.jp	代表取締役 山本 洋源	郵便番号 804-0076 福岡県北九州市戸畑区銀座2-6-18 TEL:093-871-5226 FAX:093-871-0510	R 2 GM
幸陽電機工業(有) E-Mail:koyo@cam.bbiq.jp	代表取締役 安部 哲朗	郵便番号 808-0074 福岡県北九州市若松区藤ノ木3-5-19 TEL:093-791-2147 FAX:093-791-3173	電装 1
若松電気 E-Mail:waka-den@cap.bbiq.jp	代表者 石松 秀美	郵便番号 808-0105 福岡県北九州市若松区鴨生田4-11-12 TEL:093-791-5168 FAX:093-791-5168	電装 1
(株)北九州マリンラジオサービス	代表取締役 篠原 徹	郵便番号 808-0077 福岡県北九州市若松区用勺町1-31 TEL:093-791-9052 FAX:093-791-9053	

運輸支局等：長崎運輸支局

会 社 名	当協会に対する 指定代表者名	所 在 地	証明書
長崎電気(株) https://www.nagasaki-denki.co.jp E-Mail:info@nagasaki-denki.co.jp	代表取締役 柴田 正明	郵便番号 850-0936 長崎県長崎市浪の平町1-35 TEL:095-822-3164 FAX:095-821-7078	電装 4 R 2 GM
オクトミ電機(有)	取締役 桐谷 武彦	郵便番号 850-0961 長崎県長崎市小ヶ倉町3-81-2 TEL:095-878-5741 FAX:095-878-5749	電装 2
		出張所 郵便番号 851-2211 長崎県長崎市京泊2-4-11 TEL:095-850-4722 FAX:095-850-5821	
ナガセン電機(株) E-Mail:nagasen1969@siren.ocn.ne.jp	代表取締役社長 山中 正義	郵便番号 850-0077 長崎県長崎市小瀬戸町809-22 TEL:095-865-3393 FAX:095-865-3390	電装 3
(有)湊電機工業所	代表取締役 吉田 真	郵便番号 855-0842 長崎県島原市栄町8397-6 TEL:0957-62-2086 FAX:0957-64-1251	電装 1
(有)興立電機	代表取締役社長 帆山 勇夫	郵便番号 852-8003 長崎県長崎市旭町8-8 TEL:095-861-2535 FAX:095-861-2524	R 3 GM
(株)べんの電機	代表取締役 南岸 悟志	郵便番号 850-0961 長崎県長崎市小ヶ倉町3-76-118 TEL:095-833-5705 FAX:095-833-5706	電装 2
(株)長崎無線 E-Mail:nagasakiusen@amail.p.lala.or.jp	代表取締役 永井 尚	郵便番号 850-0954 長崎県長崎市新戸町3-12-14 TEL:095-878-4883 FAX:095-893-8206	R 2 GM

会 社 名	当協会に対する 指定代表者名	所 在 地	証明書
(有)テクニクス長崎 E-Mail:tech-naga@m8.dion.ne.jp	代表取締役 小峰 勇	郵便番号 850-0963 長崎県長崎市ダイヤランド4-8-21 TEL:095-879-7511 FAX:095-879-7512	R 3 GM
(有)サンライズ工業 https://sunrise-nagasaki.com E-Mail:sunrise@izu.bbqi.jp	代表取締役 松原 進弥	郵便番号 851-1132 長崎県長崎市小江原2-25-10 TEL:095-849-4907 FAX:095-849-4907	
すみだ電機 E-Mail:info@sumida-denki.com	代表者 角田 秀一	郵便番号 854-0121 長崎県諫早市有喜町324番地 TEL:0957-28-2947 FAX:0957-28-2940	
支店営業所等 古野電気(株) 北九州支店 長崎営業所		北九州支店 長崎営業所 郵便番号 852-8003 長崎県長崎市旭町3-1-5 TEL:095-861-3261 FAX:095-861-3290	電装2 R 2 GM

運輸支局等：佐世保海事事務所

会 社 名	当協会に対する 指定代表者名	所 在 地	証明書
ジェイ・アール・シー特機(株) https://www.jrctokki.co.jp/ E-Mail:nakashima.kenya@jrctokki.co.jp	佐世保事業所長 酒井 洋一 (会社代表者) 代表取締役 橋本 健二	佐世保事業所 郵便番号 857-0401 長崎県佐世保市小佐々町黒石339-48 TEL:0956-68-3335 FAX:0956-68-3454	GM
(株)新立船舶電機	代表取締役 新立 務	郵便番号 857-0414 長崎県佐世保市小佐々町矢岳1065-7 TEL:0956-69-3550 FAX:0956-69-3551	電装1
支店営業所等 (有)セイコウ 佐世保営業所		佐世保営業所 郵便番号 857-0852 長崎県佐世保市干尺町5-1 TEL:0956-33-6775 FAX:0956-34-5267	電装3
支店営業所等 古野電気(株) 北九州支店 佐世保営業所		北九州支店 佐世保営業所 郵便番号 858-0918 長崎県佐世保市相浦町2723 TEL:0956-48-4440 FAX:0956-48-4466	R 2 GM

運輸支局等：熊本運輸支局

会 社 名	当協会に対する 指定代表者名	所 在 地	証明書
ヤマハ天草製造(株) E-Mail:yamashitashins@yamaha-motor.co.jp	製造部 部長 柳森 健一 (会社代表者) 代表取締役 高木 敏幸	郵便番号 866-0102 熊本県上天草市姫戸町二間戸5995 TEL:0969-58-2121 FAX:0969-58-2140	電装小型
(有)ヤマト企画	代表取締役 吉村 太志	郵便番号 861-5281 熊本県熊本市西区松尾町近津1329 TEL:0964-22-3131 FAX:0964-23-3836	

運輸支局等：大分運輸支局

会社名	当協会に対する 指定代表者名	所在地	証明書
大電工業(株) E-Mail:office@daiden-corp.com	代表取締役 梶川 茂夫	郵便番号 876-0811 大分県佐伯市鶴谷町 1-2-2 TEL:0972-23-3121 FAX:0972-23-3122	電装 3 GM
(株)大分船舶電装社	代表取締役 原 政義	郵便番号 875-0022 大分県白杵市大字末広 7 3 7-2 TEL:0972-63-8168 FAX:0972-63-8168	
(株)大分日本無線サービス https://oitajrs.jp/ E-Mail:info@oitajrs.jp	代表取締役 村井 勝伯	郵便番号 879-1507 大分県速見郡日出町豊岡 4 8 3 2-2 TEL:0977-72-1715 FAX:0977-72-4046	電装 1 R 3 GM
支店営業所等 (株)ムサン機電 大分営業所		大分営業所 郵便番号 876-0801 大分県佐伯市葛港 1 0-1 4 TEL:0972-23-1136 FAX:0972-23-1866	電装 2

運輸支局等：宮崎運輸支局

会社名	当協会に対する 指定代表者名	所在地	証明書
帯谷電機工業(株) http://www.obitani.com	代表取締役社長 帯谷 堅太郎	郵便番号 889-0611 宮崎県東臼杵郡門川町尾末 8 8 0 7-2 0 TEL:0982-63-2158 FAX:0982-63-1552	電装 1 R 2 GM
支店営業所等 古野電気(株) 南九州支店 宮崎営業所		南九州支店 宮崎営業所 郵便番号 889-3204 宮崎県日南市南郷町中村乙 4 8 4 7 TEL:0987-64-1108 FAX:0987-64-1709	電装小型 R 2 GM

運輸支局等：鹿児島運輸支局

会社名	当協会に対する 指定代表者名	所在地	証明書
(株)新日本総合建設 E-Mail:taniyamamusen@pop21.odn.ne.jp	代表取締役副社長 谷山 康成 (会社代表者) 代表取締役社長 二反田 真二	本社 郵便番号 890-0081 鹿児島県鹿児島市唐湊 4-1 8-3 8 TEL:099-203-0973 FAX:099-203-0974	
		鹿児島営業所 郵便番号 892-0835 鹿児島県鹿児島市城南町 3 6-1-3	R 2 GM
(株)ゼネラルエンジニアリング http://www.general-e.co.jp/ E-Mail:info@general-e.co.jp	代表取締役 松木 健太郎	郵便番号 892-0836 鹿児島県鹿児島市錦江町 6-1 8 TEL:099-223-6386 FAX:099-226-7758	R 3 GM
		福岡営業所 郵便番号 812-0888 福岡県福岡市博多区板付 4-4-4 3 TEL:092-588-0288 FAX:092-588-0287	

会 社 名	当協会に対する 指定代表者名	所 在 地	証明書
松本電子商会	代表者 松本 有史	郵便番号 891-0150 鹿児島県鹿児島市坂之上 6 - 2 8 - 1 4 TEL:099-261-1253 FAX:099-261-1904	R 2 GM
支店営業所等 古野電気(株) 南九州支店 鹿児島営業所		南九州支店 鹿児島営業所 郵便番号 891-0115 鹿児島県鹿児島市東開町 1 3 - 2 8 TEL:099-266-1828 FAX:099-266-1774	R 2 GM

沖縄総合事務局管内

運輸支局等：沖縄総合事務局

会 社 名	当協会に対する 指定代表者名	所 在 地	証明書
新糸満造船(株) https://www.shinitoman.com E-Mail:soumu@sinitoman.clean s.jp	代表取締役 松浦 快太郎	郵便番号 901-0306 沖縄県糸満市西崎町1-6-2 TEL:098-994-5111 FAX:098-992-3650	電装1
海邦無線(株)	代表取締役 上原 優	郵便番号 900-0002 沖縄県那覇市曙1-18-14 TEL:098-863-4537 FAX:098-863-4543	R 3 GM
(株)沖縄機械整備 E-Mail:oks-ppy@okse.co.jp	電気事業部 部長 大城 正也 (会社代表者) 代表取締役 渡真利 敏	郵便番号 901-0306 沖縄県糸満市西崎町4-8 TEL:098-992-5055 FAX:098-992-1538	電装小型
沖縄マリンラジオサービス(株) E-Mail:e-chinen@hb.tpl.jp	代表取締役 知念 栄二	郵便番号 900-0031 沖縄県那覇市若狭2-15-23 TEL:098-975-5832 FAX:098-975-5833	
支店営業所等 古野電気(株) 南九州支店 沖縄営業所		南九州支店 沖縄営業所 郵便番号 900-0001 沖縄県那覇市港町1-1-16 鯨会館2階 TEL:098-863-7779 FAX:098-862-4578	R 2 GM

賛助会員名簿

会社名・当協会に 対する指定代表者名	所 在 地	船舶関係営業品目
渦潮産業(株) 代表取締役 小田 雅人	郵便番号 799-2294 愛媛県今治市大西町九王甲 1 5 2 0 TEL:0898-53-6111 FAX:0898-53-2266	自社製：配電盤、始動器、空調装置 他社製：電気器具、電線
大阪電機工業(株) https://osakadenki.com/ E-Mail:info@osakadenki.com 代表取締役 中谷 晴信	郵便番号 540-0005 大阪府大阪市中央区上町 1 - 1 1 - 1 5 TEL:06-6762-2818 FAX:06-6762-2852	自社製：船用照明配線器具、船用電 装用補助材料、船用電線貫通金物
	製造・部品センター 郵便番号 543-0033 大阪府大阪市天王寺区堂ヶ芝 2 - 1 0 - 1 7	
(一社)海洋水産システム協会 専務理事 平石 一夫 (会社代表者) 会長 森 高志	郵便番号 103-0027 東京都中央区日本橋 3 - 1 5 - 8 アミノ酸会館ビル 2 階 TEL:03-6411-0021 FAX:03-6411-0022	
久保田工業(株) 代表取締役 久保田 恒夫	郵便番号 277-0802 千葉県柏市船戸 1 7 1 1 TEL:04-7136-8111 FAX:04-7135-5535	自社製：船舶用軸流電動送風機、FR P 製電動送風機、耐圧防爆形電動送 風機、シロッコファン、サイレンサー 、リミットロードファン、始動機、 制御盤、ターボブロワ
呉精器工業(株) 代表取締役社長 中里 嘉孝	郵便番号 737-0004 広島県呉市阿賀南 2 - 1 1 - 7 TEL:0823-72-5611 FAX:0823-71-0019	
(株)光電製作所 http://www.koden-electronics .co.jp/ 代表取締役社長 石井 晃	郵便番号 146-0095 東京都大田区多摩川 2 - 1 3 - 2 4 TEL:03-3756-6918 FAX:03-3756-6831	自社製：ロラン、GPS、方探魚探 、ファックス、レーダー、レーザー接 岸速度計、陸上用大型方位測定機、 その他
	上野原事業所 郵便番号 409-0112 山梨県上野原市上野原 5 2 7 8 TEL:0554-20-5860 FAX:0554-20-5875	
江東電気(株) http://www.koto-jp.com/ 照明本部 本部長 原田 慎二 (会社代表者) 代表取締役 原田 進	郵便番号 110-0012 東京都台東区竜泉 2 - 1 7 - 3 TEL:03-5808-1911 FAX:03-5808-1910	自社製：集魚灯、メタハラ、安定器、 ハロゲンランプ

会社名・当協会に 対する指定代表者名	所 在 地	船舶関係営業品目
三工電機(株) http://www.sankodenki.com/ 代表取締役社長 上川 博之	郵便番号 737-0921 広島県呉市苗代町 1 2 6 - 3 0 TEL:0823-30-3505 FAX:0823-33-3501	自社製:配電盤、分電盤、蓄電池充放電盤、操舵室集合盤、操舵室コンソール、エンジンコントロールコンソール、カーゴコントロールコンソール、浸水警報装置(配電盤以外CEマーキング対応可能)
(一財)舟艇協会 理事長 今北 文夫	郵便番号 105-0013 東京都港区浜松町 1 - 1 5 - 5 - 5 0 1 TEL:03-3434-5185 FAX:03-3435-7343	
(一社)全国船舶無線協会 http://www.zkk.or.jp/ 会長 高山 譲	郵便番号 170-0003 東京都豊島区駒込 2 - 3 - 1 0 電波会館内 TEL:03-3915-0183 FAX:03-3915-6360	
先進(有) 代表取締役 篠崎 武樹	郵便番号 703-8282 岡山県岡山市中区平井 3 - 1 0 1 2 - 6 TEL:086-274-7401 FAX:086-274-7402	船舶用灯具(接栓、照明、LED灯具)、電路材(めっき品、SUS、アルミ、銅各種)、コネクタ類(電線貫通、結束バンド、コネクタ、端子台)、ブラ・FRP製品各種 その他
船舶商事(株) http://homepage3.nifty.com/senpakushoji/index.htm 代表取締役 山本 正登	郵便番号 537-0001 大阪府大阪市東成区深江北 1 - 1 2 - 1 TEL:06-6972-6131 FAX:06-6972-6138 尾道出張所 郵便番号 722-0026 広島県尾道市栗原西 1 - 6 - 4 TEL:0848-22-3691 FAX:0848-22-4084 下関出張所 郵便番号 750-0074 山口県下関市彦島本村町 3 - 9 - 4 TEL:083-267-4050 FAX:083-266-8731	自社製:船舶照明器具、配線器具 他社製:配線器具、通信機器
(株)第一エレクトロニクス https://www.daiichi-ele.co.jp/ 代表取締役 中林 亘	郵便番号 121-8639 東京都足立区一ツ家 1 - 1 1 - 1 3 TEL:03-3885-2411 FAX:03-3858-3966	自社製:液晶表示マルチメータ(LCシリーズ)、トランスデューサ(AC/DC、DC/DC各種入力)、自動三相力率調整器、発電機制御装置(デジタル自動電圧調整器、自動同期投入装置、自動負荷配分装置・電力・力率自動調整器)、保護継電器、デジタル計測器、指示電気計器(広角度・角形・横長形・デマンドメータ・メータリレー)、検出器(AC・DCアラームセッタ)
大洋電機(株) http://www.taiyo-electric.co.jp/ 代表取締役社長 山田 沢生	郵便番号 101-0047 東京都千代田区内神田 1 - 1 6 - 8 内神田ミッドスクエア TEL:03-3293-3061 FAX:03-3292-7002	自社製:発電機、電動機、配電盤、始動器盤、送風機、定周波装置、軸発電装置、電気推進システム、軸発電システム、インバータ制御システム
中央電機(株) 代表取締役 大場 悟	郵便番号 110-0016 東京都台東区台東 1 - 1 0 - 1 0 TEL:03-3831-1584 FAX:03-3831-1799	自社製:電球、いか釣器具、照明器具、配電盤 他社製:発電機、探照灯、電線、照明器具、電球

会社名・当協会に 対する指定代表者名	所 在 地	船舶関係営業品目
(株)中国電機サービス社 https://c-d-service.com E-Mail:cds.comp@c-d-service.co.jp 代表取締役社長 花本 浩二	本社工場 郵便番号 752-0927 山口県下関市長府扇町 5-1 TEL:083-248-3111 FAX:083-248-3128 第2工場 郵便番号 752-0927 山口県下関市長府扇町 4-30-2 第3工場 郵便番号 752-0927 山口県下関市長府扇町 3-37	自社製：主配電盤、集合始動器盤、自動充電装置、分電盤、バラストコントロールコンソール、監視盤、制御盤、LED航海灯制御装置、他 （防衛省：物品（船用制御盤等）の製造資格／電気・通信用制御機器類） 他社製：電動機、配線器具、電線、他
寺崎電気産業(株) http://www.terasaki.co.jp システム事業 海洋技術部 部長 佐伯 和夫 （会社代表者） 代表取締役社長 寺崎 泰造	システム事業 海洋技術部 郵便番号 547-0002 大阪府大阪市平野区加美東 6-13-47 TEL:06-6791-2795 FAX:06-6791-2796 東京営業所 郵便番号 103-0025 東京都中央区日本橋茅場町 1-6-10 日幸茅場町ビル 5階 TEL:03-5644-0150 FAX:03-5644-0155	自社製：主配電盤、非常用配電盤、集合始動器盤、始動器、自動充放電盤、分電盤、機関室制御盤、操舵室制御盤、バラスト制御盤、発電プラントマネジメントシステム、機関監視システム、統合監視制御システム、高圧配電盤、停泊中船舶への陸電供給システム （防衛省：主配電盤、非常用配電盤、集合始動器盤、始動器、自動充放電盤、電源監視制御盤、機関監視制御盤、応急監視制御盤、機関自動監視盤、気中遮断器、配線用遮断器、自動電源転換器） （保安庁：主配電盤、非常用配電盤、電源監視制御盤）気中遮断器、配線用遮断器、漏電遮断器、自動電源転換器
(株)ドコモCS 衛星営業部長 谷本 茂雄 （会社代表者） 代表取締役社長 田村 穂積	衛星サービス事業部 衛星営業部 郵便番号 100-6106 東京都千代田区永田町 2-11-1 山王パークタワー 6階 TEL:03-6457-9978 FAX:03-3580-5161	
(公社)日本海難防止協会 会長 池田 潤一郎	郵便番号 151-0062 東京都渋谷区元代々木町 33-8 元代々木サンサンビル 3階 TEL:03-5761-6050 FAX:03-5761-6058	
(一財)日本海洋ビザ安全・振興協会 理事長 江口 満 （会社代表者） 会長 富士原 康一	郵便番号 231-0005 神奈川県横浜市中区本町 4-43 A-PLACE馬車道 9階 TEL:045-228-3061 FAX:045-228-3063	

会社名・当協会に 対する指定代表者名	所 在 地	船舶関係営業品目
日本船燈(株) 代表取締役 村上 博文	郵便番号 344-0122 埼玉県春日部市下柳 9 2 3 番地 TEL:048-812-5700 FAX:048-812-5587 大阪営業所 郵便番号 540-0012 大阪府大阪市中央区谷町 1-4-3 A C N天満橋ビル 4 階 TEL:06-6949-8901 FAX:06-6949-8902	各種船灯(白熱、LED)、各種閃光灯(白熱、LED)、漁業標識灯、底引き網漁業灯、形象物、救命胴衣灯、応急医療具、酔い止め薬、安全灯、救命艇用ランプ、キャノピー灯、室内灯、探照灯、LED マリンライト、日光信号鏡、手用測鉛、特殊信号灯
(一財)日本船舶技術研究協会 https://www.jstra.jp/ 会長 田中 誠一	郵便番号 107-0052 東京都港区赤坂 2-10-9 大阪ガス都市開発赤坂ビル 4・5 階 TEL:03-5575-6425 FAX:03-5114-8940	
(一社)日本船舶品質管理協会 https://www.jsmqa.or.jp/ 会長 廣瀬 勝	郵便番号 103-0002 東京都中央区日本橋馬喰町 2-2-6 朝日生命須長ビル 6 階 TEL:03-6661-6019 FAX:03-6661-6746 製品安全評価センター 郵便番号 189-0024 東京都東村山市富士見町 1-5-12 TEL:042-400-3000 FAX:042-400-3020	
(一財)日本造船技術センター https://www.srcj.or.jp/ 会長 上園 政裕	郵便番号 180-0003 東京都武蔵野市吉祥寺南町 1-6-1 吉祥寺スバルビル 3 階 TEL:0422-40-2820 FAX:0422-40-2827	
(一社)日本造船協力事業者団体連合会 http://www.nichizou.or.jp/ 会長 小久保 和文	郵便番号 105-0001 東京都港区虎ノ門 1-11-2 日本財団第二ビル 3 階 TEL:03-5510-3161 FAX:03-3502-5533	
(一社)日本中小型造船工業会 会長 田中 敬二	郵便番号 100-0013 東京都千代田区霞が関 3-8-1 虎ノ門ダイビルイースト 10 階 TEL:03-3502-2061 FAX:03-3503-1479	
(一社)日本船用機関整備協会 http://www.mesa.or.jp/ 会長 冠 康秀	郵便番号 101-0033 東京都千代田区神田岩本町 4-9 トウルム神田 8 階 TEL:03-3256-0141 FAX:03-3256-0140	
(一社)日本船用工業会 https://www.jsmea.or.jp/ 専務理事 澤山 健一 (会社代表者) 会長 木下 茂樹	郵便番号 105-0001 東京都港区虎ノ門 1-13-3 虎ノ門東洋共同ビル 5 階 TEL:03-3502-2041 FAX:03-3591-2206	

会社名・当協会に 対する指定代表者名	所 在 地	船舶関係営業品目
(一社)日本マリン事業協会 専務理事 金子 純蔵 (会社代表者) 会長 渡部 克明	郵便番号 104-0028 東京都中央区八重洲2-10-12 国際興業第二ビル4階 TEL:03-5542-1201 FAX:03-5542-1206	
(株)ノムラ 代表取締役 大塔 協一	郵便番号 537-0014 大阪府大阪市東成区大今里西2-3-3 TEL:06-6971-2511 FAX:06-6971-2512 長崎営業所 郵便番号 850-0033 長崎県長崎市万才町3-1 TEL:095-829-7341 FAX:095-829-7342	自社製:ケーブルハンガー、バンドフ ープ、バンドバックル、電線貫通金物 他社製:ナイロンバンド、工業用ゴ ム製品
船用電球(株) 取締役社長 古谷 誠治 (会社代表者) 代表取締役 七森 正史	郵便番号 204-0003 東京都清瀬市中里5-18 TEL:042-493-7111 FAX:042-493-7118	自社製:耐震用電球、集魚灯用電球、 船灯用電球、メタルハライドランプ、 投光、探照灯用電球、LEDマルチチ ップランプ、その他特殊電球
(有)阪神船用電機工業所 取締役 佐々木 紀恵子	郵便番号 552-0021 大阪府大阪市港区築港4-5-11 TEL:06-6574-2721 FAX:06-6574-2797	
BOS マリン&オフショアエンジニア リング(株) 代表取締役社長 高木 健一	郵便番号 162-0833 東京都新宿区筈笥町13 TEL:03-6265-3431 FAX:03-6265-3432	
ヒエン電工(株) http://www.hien.co.jp/ 代表取締役社長 山鳥 剛裕	郵便番号 541-0045 大阪府大阪市中央区道修町3-4-11 新芝川ビル505号 TEL:06-6226-1501 FAX:06-6226-1507 東京支店 郵便番号 111-0051 東京都台東区蔵前3-2-2 東信蔵前ビル5階 TEL:03-6626-6455 FAX:03-6626-6456 長田野工場 郵便番号 620-0853 京都府福知山市長田野町1-14 TEL:0773-27-1185 FAX:0773-27-1147 福岡支店 郵便番号 812-0013 福岡県福岡市博多区博多駅東2-5-21 博多プラザビル8階 TEL:092-477-5300 FAX:092-477-5301	自社製:船舶用電線 他社製:非金属製ケーブルバンド
深田サルベージ建設(株) 工務部長 子原 守 (会社代表者) 代表取締役社長 山本 寿生	郵便番号 552-0021 大阪府大阪市港区築港4-1-1 辰巳商会ビル6階 TEL:06-6576-1871 FAX:06-6577-2111	

会社名・当協会に 対する指定代表者名	所 在 地	船舶関係営業品目
富士電球工業(株) マネージャー 福地 広昌 (会社代表者) 代表取締役社長 天野 詔次郎	郵便番号 161-0034 東京都新宿区上落合 3-8-25 F L A M P 2階 TEL:03-3362-9421 FAX:03-3368-2545	
本多電子(株) 代表取締役 本多 洋介	郵便番号 441-3193 愛知県豊橋市大岩町字小山塚 20 TEL:0532-41-2511 FAX:0532-41-2093	

関係官公庁・団体等一覧表

関係官公庁

名 称	所 在 地
国土交通省 https://www.mlit.go.jp/	郵便番号 100-8918 東京都千代田区霞が関 2-1-3 TEL:03-5253-8111 FAX:03-5253-1644
北海道運輸局 https://www.tb.mlit.go.jp/hokkaido/	郵便番号 060-0042 北海道札幌市中央区大通西 10 札幌第 2 合同庁舎 TEL:011-290-2711 FAX:011-290-2701
北海道運輸局 函館運輸支局	郵便番号 041-0824 北海道函館市西桔梗町 5 5 5-2 4 TEL:0138-49-9905 FAX:0138-49-9907
北海道運輸局 室蘭運輸支局	郵便番号 051-0023 北海道室蘭市入江町 1 番地 室蘭地方合同庁舎 TEL:0143-23-5001 FAX:0143-23-8408
北海道運輸局 釧路運輸支局	郵便番号 084-0906 北海道釧路市鳥取大通 6-2-1 3 TEL:0154-51-0057 FAX:0154-51-6523
北海道運輸局 旭川運輸支局	郵便番号 097-0023 北海道稚内市開運 2-2-1 稚内港湾合同庁舎 TEL:0162-23-5047 FAX:0162-24-3435
東北運輸局 https://www.tb.mlit.go.jp/tohoku/	郵便番号 983-8537 宮城県仙台市宮城野区鉄砲町 1 仙台第四合同庁舎 TEL:022-299-8851 FAX:022-299-8874
東北運輸局 青森運輸支局	郵便番号 030-0843 青森県青森市大字浜田字豊田 1 3 9-1 3 TEL:017-739-8112 FAX:017-739-1505
青森運輸支局 八戸海事事務所	郵便番号 031-0831 青森県八戸市築港街 2-1 6 八戸港湾合同庁舎 TEL:0178-33-0718 FAX:0178-34-3779

名 称	所 在 地
東北運輸局 岩手運輸支局	仮事務所 郵便番号 027-0038 岩手県宮古市小山田 1-1-1 宮古合同庁舎 4階 TEL:0193-62-3500 FAX:0193-63-7650
東北運輸局 石巻海事事務所	郵便番号 986-0845 宮城県石巻市中島町 15-2 石巻港湾合同庁舎 3階 TEL:0225-95-1228 FAX:0225-95-7637
東北運輸局 気仙沼海事事務所	郵便番号 988-0034 宮城県気仙沼市朝日町 1-2 気仙沼合同庁舎 4階 TEL:0226-22-6906 FAX:0226-23-5563
東北運輸局 秋田運輸支局	郵便番号 010-0816 秋田県秋田市泉字登木 74-3 TEL:018-863-5811 FAX:018-862-9907
東北運輸局 山形運輸支局	郵便番号 998-0036 山形県酒田市船場町 2-5-43 酒田港湾合同庁舎 TEL:0234-22-0084 FAX:0234-22-0700
東北運輸局 福島運輸支局	郵便番号 971-8101 福島県いわき市小名浜字船引場 19 小名浜地方合同庁舎 TEL:0246-54-2311 FAX:0246-53-2263
関東運輸局 https://www.tb.mlit.go.jp/kanto/	郵便番号 231-8433 神奈川県横浜市中区北仲通 5-57 横浜第二合同庁舎 TEL:045-211-7204 FAX:045-212-2017
関東運輸局 茨城運輸支局	郵便番号 310-0844 茨城県水戸市住吉町 353 TEL:029-247-5348 FAX:029-248-4773
茨城運輸支局 鹿島海事事務所	郵便番号 314-0103 茨城県神栖市東深芝 9 鹿島港湾合同庁舎 TEL:0299-92-2604 FAX:0299-92-9940
関東運輸局 千葉運輸支局	郵便番号 261-0002 千葉県千葉市美浜区新港 198 TEL:043-241-6491 FAX:043-247-5229
関東運輸局 東京運輸支局	郵便番号 135-0064 東京都江東区青海 2-7-11 東京港湾合同庁舎 TEL:03-5530-2325 FAX:03-5530-2331

名 称	所 在 地
関東運輸局 川崎海事事務所	郵便番号 210-0865 神奈川県川崎市川崎区千鳥町1-2-3 川崎港湾合同庁舎 TEL:044-266-3878 FAX:044-266-3893
北陸信越運輸局 https://www.tb.mlit.go.jp/hokushin/	郵便番号 950-8537 新潟県新潟市中央区美咲町1-2-1 新潟美咲合同庁舎2号館 TEL:025-285-9000 FAX:025-285-9170
北陸信越運輸局 富山運輸支局	郵便番号 933-0105 富山県高岡市伏木錦町1-1-5 伏木港湾合同庁舎 TEL:0766-44-1367 FAX:0766-44-1368
北陸信越運輸局 石川運輸支局	郵便番号 926-0015 石川県七尾市矢田新町二部1-7-2 七尾港湾合同庁舎 TEL:0767-53-1120 FAX:0767-54-8120
中部運輸局 https://www.tb.mlit.go.jp/chubu/	郵便番号 460-8528 愛知県名古屋市中区三の丸2-2-1 名古屋合同庁舎第1号館 TEL:052-952-8002 FAX:052-961-7377
中部運輸局 福井運輸支局	郵便番号 914-0079 福井県敦賀市港町7-1-5 敦賀港湾合同庁舎 TEL:0770-22-0003 FAX:0770-21-2198
中部運輸局 静岡運輸支局	郵便番号 424-0922 静岡県静岡市清水区日の出町9-1 清水港湾合同庁舎 TEL:054-352-0175 FAX:054-355-0432
静岡運輸支局 下田海事事務所	郵便番号 415-0023 静岡県下田市3-1-8-2-3 下田運輸総合庁舎 TEL:0558-22-0843 FAX:0558-25-0145
中部運輸局 三重運輸支局	郵便番号 510-0051 三重県四日市市千歳町5-1 四日市港湾合同庁舎 TEL:059-352-2033 FAX:059-352-2663
三重運輸支局 鳥羽海事事務所	郵便番号 517-0011 三重県鳥羽市鳥羽1-2-3-8-2-8 鳥羽運輸総合庁舎 TEL:0599-25-4790 FAX:0599-25-0512

名 称	所 在 地
近畿運輸局 https://www.tb.mlit.go.jp/kinki/	郵便番号 540-8558 大阪府大阪市中央区大手前 4-1-76 大阪合同庁舎第 4 号館 TEL:06-6949-6404 FAX:06-6949-6458
近畿運輸局 京都運輸支局	郵便番号 624-0946 京都府舞鶴市下福井 901 舞鶴港湾合同庁舎 TEL:0773-75-0616 FAX:0773-75-0617
近畿運輸局 和歌山運輸支局	郵便番号 640-8404 和歌山県和歌山市湊 1106-4 TEL:073-422-3016 FAX:073-435-1771
和歌山運輸支局 勝浦海事事務所	郵便番号 649-5335 和歌山県東牟婁郡那智勝浦町 大字築地 8-5-5 TEL:0735-52-0260 FAX:0735-52-9082
神戸運輸監理部 https://www.tb.mlit.go.jp/kobe/	郵便番号 650-0042 兵庫県神戸市中央区波止場町 1-1 神戸第二地方合同庁舎 TEL:078-321-3141 FAX:078-321-3140
神戸運輸監理部 姫路海事事務所	郵便番号 672-8063 兵庫県姫路市飾磨区須加 294-1 姫路港湾合同庁舎 TEL:079-234-2511 FAX:079-234-2512
中国運輸局 https://www.tb.mlit.go.jp/chugoku/	郵便番号 730-8544 広島県広島市中区上八丁堀 6-30 広島合同庁舎四号館 TEL:082-228-3434 FAX:082-227-9797
中国運輸局 鳥取運輸支局	郵便番号 684-0034 鳥取県境港市昭和町 9-1 境港港湾合同庁舎 TEL:0859-42-2169 FAX:0859-42-2160
中国運輸局 島根運輸支局	郵便番号 690-0024 島根県松江市馬潟町 43-3 TEL:0852-38-8111 FAX:0852-37-2030
中国運輸局 岡山運輸支局	郵便番号 706-0011 岡山県玉野市宇野 1-8-2 玉野港湾合同庁舎 TEL:0863-31-4266 FAX:0863-32-4829

名 称	所 在 地
中国運輸局 呉海事事務所	郵便番号 737-0029 広島県呉市宝町 9-2-5 呉港湾合同庁舎 TEL:0823-22-2520 FAX:0823-22-2522
中国運輸局 尾道海事事務所	郵便番号 722-0002 広島県尾道市古浜町 27-1-3 尾道港湾合同庁舎 TEL:0848-23-5235 FAX:0848-23-9414
中国運輸局 因島海事事務所	郵便番号 722-2323 広島県尾道市因島土生町 1899-3-5 TEL:0845-22-2298 FAX:0845-22-2299
中国運輸局 山口運輸支局	郵便番号 745-0045 山口県周南市徳山港町 6-3-5 徳山港湾合同庁舎 TEL:0834-21-0180 FAX:0834-32-4094
四国運輸局 https://www.tb.mlit.go.jp/shikoku/	郵便番号 760-0019 香川県高松市サンポート 3-3-3 高松サンポート合同庁舎南館 TEL:087-802-6715 FAX:087-811-9099
四国運輸局 徳島運輸支局	郵便番号 770-0941 徳島県徳島市万代町 3-5-2 徳島第2地方合同庁舎 TEL:088-622-7622 FAX:088-654-0790
四国運輸局 愛媛運輸支局	郵便番号 791-1113 愛媛県松山市森松町 1070 TEL:089-956-9951 FAX:089-957-9035
愛媛運輸支局 今治海事事務所	郵便番号 794-0013 愛媛県今治市片原町 1-3-2 今治港湾合同庁舎 TEL:0898-33-9004 FAX:0898-23-2572
愛媛運輸支局 宇和島海事事務所	郵便番号 798-0003 愛媛県宇和島市住吉町 3-1-3 宇和島港湾合同庁舎 TEL:0895-22-0260 FAX:0895-22-2796
四国運輸局 高知運輸支局	郵便番号 781-8010 高知県高知市棧橋通 5-4-5-5 高知港湾合同庁舎 TEL:088-832-1175 FAX:088-831-0457

名 称	所 在 地
九州運輸局 https://www.tb.mlit.go.jp/kyushu/	郵便番号 812-0013 福岡県福岡市博多区博多駅東2-11-1 福岡合同庁舎新館 TEL:092-472-2312 FAX:092-471-7192
九州運輸局 福岡運輸支局	郵便番号 801-8585 福岡県北九州市門司区西海岸1-3-10 門司港湾合同庁舎 TEL:093-322-2700 FAX:093-322-2711
九州運輸局 下関海事事務所	郵便番号 750-0066 山口県下関市東大和町1-7-1 下関港湾合同庁舎 TEL:083-266-7151 FAX:083-266-9065
福岡運輸支局 若松海事事務所	郵便番号 808-0034 福岡県北九州市若松区本町1-14-12 若松港湾合同庁舎 TEL:093-751-8111 FAX:093-751-5382
九州運輸局 長崎運輸支局	郵便番号 850-0921 長崎県長崎市松が枝町7-29 長崎港湾合同庁舎 TEL:095-822-0010 FAX:095-827-4869
長崎運輸支局 佐世保海事事務所	郵便番号 857-0852 長崎県佐世保市干尺町4-1 佐世保港湾合同庁舎 TEL:0956-31-6165 FAX:0956-31-9361
九州運輸局 熊本運輸支局	郵便番号 869-3207 熊本県宇城市三角町三角浦1160-20 三角港湾合同庁舎 TEL:0964-52-2069 FAX:0964-52-2033
九州運輸局 大分運輸支局	郵便番号 870-0906 大分県大分市大州浜1-1-45 TEL:097-503-2011 FAX:097-503-2012
九州運輸局 宮崎運輸支局	郵便番号 880-0925 宮崎県宮崎市本郷北方字鶴戸尾2735-3 TEL:0985-63-2513 FAX:0985-63-2726
九州運輸局 鹿児島運輸支局	郵便番号 892-0812 鹿児島県鹿児島市浜町2-5-1 鹿児島港湾合同庁舎 TEL:099-222-5660 FAX:099-224-9805

名 称	所 在 地
沖縄総合事務局 http://www.ogb.go.jp/	運輸部 郵便番号 900-0006 沖縄県那覇市おもろまち 2-1-1 那覇第二地方合同庁舎 2号館 TEL:098-866-1836 FAX:098-860-2369
海上保安庁 https://www.kaiho.mlit.go.jp/	郵便番号 100-8976 東京都千代田区霞が関 2-1-3 TEL:03-3591-6361
水産庁 https://www.jfa.maff.go.jp/	郵便番号 100-8907 東京都千代田区霞が関 1-2-1 TEL:03-3502-8111
日本小型船舶検査機構 https://jci.go.jp/	郵便番号 102-0073 東京都千代田区九段北 4-1-3 飛栄九段北ビル 5階 TEL:03-3239-0821 FAX:03-3239-0829
	札幌支部 郵便番号 003-0809 北海道札幌市白石区菊水九条 4-3-10 TEL:011-837-1102 FAX:011-837-1103
	函館支部 郵便番号 040-0052 北海道函館市大町 9-20 カクタスビル 2階 TEL:0138-26-3583 FAX:0138-26-1123
	青森支部 郵便番号 030-0803 青森県青森市安方 1-1-32 水産ビル 5階 TEL:017-777-2491 FAX:017-777-2492
	仙台支部 郵便番号 985-0011 宮城県塩竈市貞山通 3-4-6 TEL:022-364-8647 FAX:022-364-8658
	千葉支部 郵便番号 260-0024 千葉県千葉市中央区中央港 1-16-21 TEL:043-204-9701 FAX:043-246-8070
	東京支部 郵便番号 136-0082 東京都江東区新木場 1-2-15 TEL:03-3522-5330 FAX:03-3522-5331
	横浜支部 郵便番号 236-0004 神奈川県横浜市金沢区福浦 2-15-22 TEL:045-780-3450 FAX:045-780-3451

名 称	所 在 地
	新潟支部 郵便番号 950-0066 新潟県新潟市東区長者町 6-1 TEL:025-279-3690 FAX:025-279-3691
	金沢支部 郵便番号 920-0027 石川県金沢市駅西新町 2-15-37 コーワ 102ビル 2階 TEL:076-222-2645 FAX:076-222-2647
	浜松支部 郵便番号 432-8033 静岡県浜松市中区海老塚 1-8-27 TEL:053-455-0643 FAX:053-455-0615
	沼津支部 郵便番号 410-0853 静岡県沼津市常盤町 1-2-6 Mビル常盤 1階 TEL:055-952-3981 FAX:055-952-3982
	名古屋支部 郵便番号 461-0048 愛知県名古屋市東区矢田南 1-4-15 TEL:052-712-3151 FAX:052-712-3030
	鳥羽支部 郵便番号 517-0011 三重県鳥羽市鳥羽 3-7-7 N T T 鳥羽ビル 第3棟 2階 TEL:0599-25-6151 FAX:0599-25-6137
	大津支部 郵便番号 520-0002 滋賀県大津市際川 1-2-12 TEL:077-525-2687 FAX:077-525-2662
	舞鶴支部 郵便番号 624-0913 京都府舞鶴市字上安久 135-5 第2西矢ビル TEL:0773-76-3282 FAX:0773-76-4027
	大阪支部 郵便番号 551-0031 大阪府大阪市大正区泉尾 7-7-3 TEL:06-6554-0151 FAX:06-6554-0152
	神戸支部 郵便番号 651-2132 兵庫県神戸市西区森友 2-47-4 TEL:078-925-1300 FAX:078-925-1302
	和歌山支部 郵便番号 642-0002 和歌山県海南市日方 1242-6 TEL:073-482-6665 FAX:073-482-6669

名 称	所 在 地
	境支部 郵便番号 684-0046 鳥取県境港市竹内団地 2 7 7 - 2 TEL:0859-47-2220 FAX:0859-47-2250
	岡山支部 郵便番号 702-8006 岡山県岡山市中区藤崎 5 5 1 - 1 4 TEL:086-200-1780 FAX:086-200-1781
	広島支部 郵便番号 734-0011 広島県広島市南区宇品海岸 3 - 9 - 3 8 TEL:082-254-6027 FAX:082-254-6028
	尾道支部 郵便番号 722-0036 広島県尾道市東御所町 9 - 1 尾道ウォーターフロントビル 4 階 TEL:0848-23-7250 FAX:0848-23-7880
	下関支部 郵便番号 752-0953 山口県下関市長府港町 1 - 7 TEL:083-245-3241 FAX:083-245-3641
	高松支部 郵便番号 760-0080 香川県高松市木太町 2 6 8 2 - 3 TEL:087-812-2306 FAX:087-812-2307
	松山支部 郵便番号 791-8062 愛媛県松山市住吉 2 - 1 2 - 9 TEL:089-952-3463 FAX:089-952-3412
	福岡支部 郵便番号 812-0044 福岡県福岡市博多区千代 6 - 1 - 5 7 TEL:092-632-0552 FAX:092-632-0545
	長崎支部 郵便番号 859-0401 長崎県諫早市多良見町化屋 1 8 5 2 - 2 TEL:0957-43-5090 FAX:0957-43-5250
	三角支部 郵便番号 869-3207 熊本県宇城市三角町三角浦 1 1 6 0 - 1 7 9 TEL:0964-52-3800 FAX:0964-52-3809
	大分支部 郵便番号 874-0947 大分県別府市浜脇 1 - 2 0 - 3 0 TEL:0977-21-2461 FAX:0977-21-9587
	鹿児島支部 郵便番号 891-0122 鹿児島県鹿児島市南栄 6 - 2 - 1 1 TEL:099-262-3801 FAX:099-262-3803

名 称	所 在 地
	沖繩支部 郵便番号 900-0012 沖繩県那覇市泊 3 - 1 - 8 TEL:098-863-7002 FAX:098-862-8551

関 係 団 体

名 称	所 在 地
(公財)日本財団 https://www.nippon-foundation.or.jp/	郵便番号 107-8404 東京都港区赤坂 1-2-2 日本財団ビル TEL:03-6229-5111 FAX:03-6229-5110
(一財)日本海事協会 https://www.classnk.or.jp/	郵便番号 102-8567 東京都千代田区紀尾井町 4-7 TEL:03-5226-2011 FAX:03-5226-2012
北海道地区船舶電装協議会 代表者 会長 高井 秀昭	郵便番号 040-0042 北海道函館市東川町 2-2 (株)進成電機機械工業所 内 TEL:0138-23-5533 FAX:0138-26-2726
東北船舶電装協議会 代表者 会長 石川 勇人	郵便番号 988-0021 宮城県気仙沼市港町 506-11 石川電装(株) 内 TEL:0226-22-5430 FAX:0226-23-1212
関東船舶電装協議会 代表者 会長 百田 仁	郵便番号 344-0122 埼玉県春日部市下柳 923番地 日本船燈(株)内 TEL:048-812-5700 FAX:048-812-5587
北陸船舶電装協議会 代表者 会長 麻井 恵丞	郵便番号 920-0343 石川県金沢市畷田中 2-21 ヤスイ電気(株) 内 TEL:076-267-2838 FAX:076-267-3299
中部船舶電装協議会	郵便番号 425-0021 静岡県焼津市中港 2-3-18 (有)平井電機 内 TEL:054-629-6200 FAX:054-627-8830
近畿船舶電装協議会 代表者 会長 吉田 昌司	郵便番号 533-0014 大阪府大阪市東淀川区豊新 2-7-5 (株)CDK 内 TEL:06-6327-1911 FAX:06-6320-0751
中国船舶電装協議会 代表者 会長 四辻 修	郵便番号 722-2102 広島県尾道市因島重井町 474-15 因島鉄鋼業団地協同組合内 日昇無線(株)内 TEL:0845-25-1178 FAX:0848-25-1639

名 称	所 在 地
四国船舶電装協議会 代表者 会長 小田 雅人	郵便番号 794-0082 愛媛県今治市野間甲 1 0 5 BEMAC (株) 内 TEL:0898-25-8282 FAX:0898-25-3777
九州船舶電装協議会 代表者 会長 鷹野 完司	郵便番号 750-0067 山口県下関市大和町 1 - 1 1 - 1 3 東洋エス・イー(株) 内 TEL:083-266-4111 FAX:083-267-8581