

令和元年度
事業報告書

社会福祉法人慈泉会

社会福祉法人慈泉会の概要

(目的)

社会福祉法人慈泉会は、多様な福祉サービスがその利用者の意向を尊重して総合的に提供されるよう創意工夫することにより、利用者が個人の尊厳を保持しつつ、自立した生活を地域社会において営むことができるよう支援することを目的として次の社会福祉事業を行う。

(1) 第2種社会福祉事業

- (イ) 障害福祉サービス事業の経営
- (ロ) 相談支援事業の経営
- (ハ) 移動支援事業の経営
- (ニ) 地域活動支援センターの経営

社会福祉法第26条の規定により、次の事業を行う。

- (1) 秋田県南障害者就業・生活支援センターの受託経営
- (2) ネット横手障害者就業・生活支援センターの受託経営
- (3) 日中一時支援事業の受託経営

(沿革)

～法人基盤～

平成14年7月3日	六郷町・秋田県の補助金にて「サンワーク六郷」新築工事着工
平成15年2月14日	六郷町社会福祉協議会定款改正
平成16年3月16日	社会福祉法人慈泉会の法人設立認可
平成16年3月24日	社会福祉法人慈泉会の法人設立登記
平成17年6月28日	サンワークの家の建物取得(18,542千円)
平成17年1月11日	社会福祉法人慈泉会の定款変更法人登記
平成18年3月16日	指定管理者指定の基本協定書の締結
平成18年9月30日	グループホーム新町改修工事(3,600千円)
平成19年8月6日	グループホームサンワークの家の用地取得
平成20年5月8日	グループホーム建築用地購入 土地 宅地 232.17㎡
平成20年6月30日	グループホーム新築工事契約・着工 株式会社シーモワ・オカダデザイン様施工
平成20年8月25日	六郷日進珠算学校空店舗、土地購入 木造一部2階建物 327.03㎡ 土地 宅地 708.59㎡
平成20年9月30日	平成20年度JKA公益事業補助金12,190千円 の交付を受けて共同生活援助事業「トクモローはうす」 41.58㎡新築完成
平成20年12月22日	生活支援センター建物改修工事契約・着工 株式会社 田澤工務店様施工
平成21年2月25日	平成20年度日本財団助成金10,800千円の交付を 受けて生活支援センター「サンあんぐる」建物改修工事完成

平成21年3月24日	法人設立5周年記念式典並びに生活支援センター サンあんぐる グループホーム施設完工式
平成22年1月14日	美郷町商工会加入
平成22年2月25日	平成21年度日本財団助成金21,900千円の交付を 受けて総事業費30,146,550円で就労支援センター 「もくもく道場」建物改修工事・機械設備整備完成 目的及び業務変更
平成22年3月30日	(1) 第2種社会福祉事業 (イ) 障害福祉サービス事業の経営 (ロ) 相談支援事業の経営 (ハ) 移動支援事業の経営 (ニ) 地域活動支援センターの経営
平成22年12月20日	美郷町六郷字熊野121番地の1の土地購入 土地 宅地 394.57㎡
平成23年2月25日	登記年月日 平成23年1月14日 美郷町六郷字熊野121番地5の土地購入 畑 726㎡
平成23年3月3日	大仙市大曲戸巻町53番8 他4筆の土地、建物購入 土地 930.34㎡ 6,100,000円 建物 399.65㎡ 6,300,000円
平成23年10月15日	平成23年度障害者自立支援基盤整備事業補助金 58,775千円を受けて生活支援センター「サンあんぐる」 建物増築工事完成 農業生産用機材整備
平成23年10月31日	平成23年度日本財団助成金6,520千円の交付を 受けてサンワーク大曲建物改修工事完成
平成23年11月25日	大仙市大曲あけぼの町6番19号の土地、建物購入 土地 9,600,000円 建物 3,400,000円
平成24年1月10日	定款変更 (基本財産 グループホームあけぼの追加)
平成24年1月31日	「グループホームあけぼの」改修工事完了
平成25年1月22日	定款変更 法人事務所所在地変更
平成25年8月28日	「グループホーム作山」改修工事完了 美郷町へ土地の寄付
平成25年9月26日	仙北郡美郷町野中宇下村55番地2 3,896.28㎡ 仙北郡美郷町野中宇中明子114番地3 512.38㎡ 横手市梅の木町502番 他2筆土地購入 1294.98㎡ 40,000,000円 横手市梅の木町502番、504番建物購入 1階 418.31㎡ 2階 221.62㎡ 車庫 29.75㎡ 21,000,000円
平成25年10月31日	サンワーク六郷の条例廃止により指定管理の契約変更
平成25年11月1日	サンワーク六郷を美郷町より普通財産等譲与 仙北郡美郷町野中宇下村55番地2 建物 1704㎡ 車庫 160㎡

平成25年11月13日	車両 8台	備品一式	
平成26年10月8日	定款変更 (基本財産 サンワーク六郷の土地減少)		
	平成26年度障害児・者施設整備補助事業にて共同生活援事業にて整備		
	「グループホーム横手」	100.80㎡	
		33,515,640円	
	「グループホーム作山」	100.80㎡	
		33,804,000円	
平成26年11月7日	法人設立10周年記念式典並びにサンワーク・ネット横手開設記念		
平成27年4月20日	横手市猪岡字中猪岡154番地	154番9の土地購入	
	宅地 1712.75㎡	19,800,000円	
	宅地 30.40㎡		
	横手市猪岡字中猪岡154番地24の土地購入		
	宅地 116.44㎡	432,000円	
平成27年12月25日	平成27年度木材産業振興臨時対策事業にてウツデザインの いのおか整備	617.85㎡ 158,837,760円	
平成28年2月2日	ウツデザインのいのおか竣工式		
平成28年9月28日	グループホームあいあんぐる取得		
	建物 92.56㎡	土地 124.51㎡	
	もくもく道場農業用土地の購入	300,000円	
	美郷町六郷字馬場121-5	330.78㎡	
平成30年1月12日	自動火災報知機設置		
	グループホームあけぼの トウモローはうす		
平成30年1月31日	短期入所事業所「ちよつとホーム」建物整備		
	123.11㎡	28,620,000円	
平成30年5月31日	生産活動用農場土地の購入	300,000円	
	美郷町六郷字馬場121-1	391.00㎡	
平成30年8月15日	拠点センターあいなび 土地購入	3,626,100円	
	美郷町六郷字馬場95-5	402.90㎡	
令和元年6月7日	拠点センターあいなび建物整備		
	333.99㎡	68,904,000円	
令和元年7月4日	トウモローハウス、グループホームあけぼの		
	全塞エアコン設置		
令和元年8月9日	サンワーク六郷 玄関屋根防水工事	2,808,000円	
	サンワーク六郷 外壁塗装改修工事	7,020,000円	

～事業所沿革～

平成15年3月26日	障害福祉サービス事業所「サンワーク六郷」完成	
平成15年4月1日	事業開始	
	身体障害者通所授産施設	定員20人
	身体障害者デイサービスセンター	定員20人
	知的障害者通所更生施設	定員30人
	児童短期入所事業	定員7人
	身体障害者居宅介護等事業所	

平成 16 年 4 月 1 日	秋田県南障害者就業・生活支援センター 知的障害者居宅介護等事業所追加 児童居宅介護等事業所追加	
平成 16 年 12 月 1 日	知的障害者地域生活援助事業「サンワークの家」	定員 4 人
平成 17 年 10 月 1 日	知的障害者通所更生施設定員変更	定員 40 人
平成 18 年 4 月 1 日	知的障害者地域生活援助事業「サンワークの家」 定員変更 6 人 第 1 号職場適応援助事業 障害者自立支援法 指定障害福祉サービス事業所「サンワーク六郷」	
平成 18 年 10 月 1 日	居宅介護・重度訪問介護・行動援護事業所 生活介護事業所 共同生活介護事業所（ケアホーム） 共同生活援助事業所（グループホーム） サンワークの家 ドリームキャッチ・メゾン グループホーム新町 自立訓練（生活訓練）事業所 就労継続支援事業所 美郷町地域生活支援事業（日中一時支援事業）事業開始 「サンフラン亭」開店	定員 30 人 定員 30 人 定員変更 5 人 定員変更 5 人 定員 3 人 定員 3 人 定員 4 人 定員 20 人 定員 30 人
平成 19 年 10 月 1 日	共同生活介護事業所（ケアホーム） 共同生活援助事業所（グループホーム） ドリームキャッチ・メゾンの廃止 美郷パン工房営業	定員変更 5 人 定員変更 10 人
平成 19 年 4 月 1 日	共同生活事業所（ケアホーム） 共同生活援助事業所（ケアホーム） 就労移行支援事業定員 6 人 自立訓練（生活訓練）事業所	定員変更 6 人 定員変更 14 人
平成 19 年 5 月 15 日	就労支援センター「もくもく道場」営業許可証交付	
平成 20 年 3 月 10 日	廃食用油燃料再生作業室爆発炎上	
平成 20 年 4 月 1 日	障害者自立支援法指定障害福祉サービス事業所 障害福祉サービス事業所「サンワーク六郷」	定員変更 6 人
平成 22 年 3 月 23 日	生活介護事業所 就労継続支援（B 型） 共同生活介護事業所（ケアホーム） サンワークの家 共同生活援助事業所（グループホーム）	定員 40 人 定員 25 人 定員 15 人 定員変更 9 人 定員 9 人 定員変更 16 人
平成 22 年 3 月 30 日	共同生活介護事業所（ケアホーム） グループホーム新町 トウモロコシはうす あいあんぐる	定員 6 人 定員 6 人 定員 4 人
平成 22 年 12 月 1 日	障害福祉サービス事業所「生活支援センターサンあんぐる」 新規事業所申請 主たる事業所 従たる事業所	生活支援センターサンあんぐる 就労支援センターもくもく道場

従たる事業所 美郷ペン工房

自立訓練（生活訓練）事業所 定員6人
 就労移行支援事業所 定員6人
 就労継続支援（B型）事業所 定員14人
 生活介護事業所 定員14人

平成23年4月1日
 平成23年5月19日
 「サンワーク増田」開所
 共同生活援助事業所（グループホーム） 定員変更17人

グループホーム新町 定員7人
 トウモロロはうす 定員6人
 あいあんぐる 定員4人

平成23年11月1日
 平成23年12月1日
 指定障害福祉サービス事業所「サンワークの家」短期入所
 事業所」事業開始

大仙市地域生活支援事業（サンワーク大曲日中一時支援
 事業）事業開始

平成24年1月1日
 共同生活介護事業所（ケアホーム） 定員変更15人
 共同生活援助事業所（グループホーム） 定員変更15人

サンワークの家 定員9人
 グループホーム新町 定員7人
 トウモロロはうす 定員6人
 あいあんぐる 定員4人

平成24年3月1日
 グループホームあけぼの 定員4人
 障害福祉サービス事業所「サンワーク大曲」事業指定

生活介護事業 定員10人
 就労継続B型事業 定員10人

平成24年3月31日
 平成24年5月1日
 平成24年10月1日
 「サンワーク」閉店
 障害福祉サービス事業所「サンワーク大曲」事業開始
 就労支援センター「もくもく道場」事業所指定

就労継続B型事業 定員20人
 障害福祉サービス事業所「サンワーク六郷」定員変更
 生活介護事業所 定員24人
 生活訓練事業所 定員6人
 就労継続B型事業 定員10人

平成24年10月1日
 障害福祉サービス事業所「生活支援センターサンあんぐる」定員変更
 生活介護事業所 定員14人

従たる事業所 美郷ペン工房 定員6人
 就労移行支援事業 定員変更15人
 共同生活介護事業所（ケアホーム） 定員変更19人
 共同生活援助事業所（グループホーム） 定員変更19人

サンワークの家 定員9人
 グループホーム新町 定員7人
 トウモロロはうす 定員6人
 あいあんぐる 定員4人
 グループホームあけぼの 定員4人
 グループホーム作山 定員4人

平成25年3月31日 「サンワーク増田」開所

平成 25 年 10 月 1 日	障害福祉サービス事業所サンワーク・ネット横手事業所指定 生活訓練事業 就労移行事業	定員 12 人 定員 8 人
平成 26 年 3 月 1 日	生活支援センター「サンあんぐる」定員変更 生活介護事業 定員 14 人→ 定員 20 人 障害福祉サービス事業所サンワーク・ネット横手 生活訓練事業 定員 12 人→ 定員 6 人 移行支援事業 定員 8 人→ 定員 14 人 (従たる事業所 美郷ペン工房 定員 6 人)	
平成 26 年 4 月 1 日	共同生活介護を廃止。 共同生活介護(介護サービス包括型) に一元化。 定員変更 定員 34 人 → 定員 35 人	
	サンワークの家 定員 9 人 グループホーム新町 定員 7 人 トウモロローはうす 定員 6 人 あいあんぐる 定員 4 人 グループホームあけぼの 定員 5 人 グループホーム作山 定員 4 人	
平成 27 年 1 月 1 日	共同生活援助 定員変更 35 人→定員 36 人 グループホーム新町 (廃止)	
	サンワークの家 定員 9 人 トウモロローはうす 定員 6 人 あいあんぐる 定員 4 人 グループホームあけぼの 定員 5 人 グループホーム作山 定員 6 人 グループホーム横手 定員 6 人	
平成 27 年 4 月 1 日	ネット横手障害者就業・生活支援センター委託事業開始	
平成 27 年 12 月 1 日	サンワーク大曲定員変更 就労継続 B 型事業の廃止	
平成 28 年 2 月 1 日	生活介護事業 定員変更 10 人→定員 20 人 サンワーク六郷相談支援事業所在地の変更 美郷町六郷字熊野 213 番地 1 に変更	
平成 28 年 3 月 1 日	ウツゾイいのおか事業開始 生活介護事業 定員 10 人 就労継続 B 型事業 定員 10 人	
平成 28 年 12 月 1 日	生活支援センター「サンあんぐる」 事業所更新	
平成 29 年 11 月 1 日	サンワークの家短期入所事業所 事業所更新	
平成 30 年 3 月 1 日	サンワーク大曲 事業所更新 ちよっとホーム短期入所事業所 事業所指定 トヨタハイユースワゴン 2 台 送迎車の購入 6,000,000 円	
平成 30 年 3 月 20 日	日産セレナ 送迎車の購入 3,000,000 円	
平成 30 年 4 月 1 日	相談支援事業所サンワーク六郷 事業所更新	
平成 30 年 7 月 1 日	サンワーク・ネット横手 就労定着支援事業開始	
平成 30 年 9 月 30 日	居宅介護 重度訪問介護 行動援護 事業廃止	
平成 30 年 10 月 1 日	サンワーク六郷事業所更新 就労支援センター「もくもく道場」 事業所更新	

平成30年12月1日 地域生活援助事業所サンワーク六郷 事業所開始
 令和元年6月30日 サンワーク・ネット横手事業所廃止
 令和元年7月1日 障害福祉サービス事業所 あいなび 事業所開始
 令和2年3月19日 トヨタVOXY 送迎車の購入 8,040,000円(3台)

～補助・助成事業～

平成17年4月21日 共同募金配当金によりホワイートルーム完成
 平成18年1月26日 24時間テレビ福祉車両シエンタ1台贈呈
 平成18年7月1日 ユニバーサルサポート事業
 平成19年5月14日 自立支援基盤整備事業により美郷パン工房改修工
 3,187千円
 平成20年2月20日 社会福祉法人清水基金よりパン製造ミキサー購入助成
 平成20年9月30日 平成20年度JKA公益事業補助金12,190千円
 の交付を受けて共同生活援助事業「トクモローはうす」
 41.58㎡新築完成
 平成21年2月25日 平成20年度日本財団助成金10,800千円の交付を
 受けて生活支援センター「サンあんぐる」建物改修工事完成
 平成22年2月25日 平成21年度日本財団助成金21,900千円の交付を
 受けて総事業費30,146,550円で就労支援センター
 「もくもく道場」建物改修工事・機械設備整備完成
 グループホーム「サンワークの家」
 スプリングラー設置 5,250千円
 平成23年10月15日 平成23年度障害者自立支援基盤整備事業補助金
 58,775千円を受けて生活支援センター「サンあんぐる」
 建物増築工事完成 農業生産用機材整備
 平成23年10月31日 平成23年度日本財団助成金6,520千円の交付を受けて
 サンワーク大曲建物改修工事完成
 平成23年3月3日 日本財団福祉車両スズキヤリー冷凍車1台贈呈
 財団助成金 1,220,000円
 法人負担金 608,948円
 平成23年3月17日 日本財団福祉車両セレニアソシヤンテ1台贈呈
 財団助成金 1,490,000円
 法人負担金 850,430円
 平成24年2月23日 日本財団福祉車両ホンダステップゾン1台贈呈
 財団助成金 1,400,000円
 法人負担金 1,063,020円
 平成24年2月27日 日本財団福祉車両スズキヤリイ1台贈呈
 財団助成金 520,000円
 法人負担金 387,438円
 平成24年3月28日 日本財団福祉車両日産キャラバン1台贈呈
 財団助成金 1,250,000円
 法人負担金 1,639,420円
 平成24年9月28日 共同募金配当金によりサンあんぐる除雪機械の購入整備
 平成24年9月30日 平成23年度障害者自立支援基盤整備事業補助金により
 大型洗濯機・乾燥機の整備

平成26年3月10日	日本財団福祉車両日産キヤラバン1台贈呈 財団助成金 2,460,000円 法人負担金 1,524,090円
平成26年3月14日	日本財団福祉車両ホンダステップワゴン1台贈呈 財団助成金 1,300,000円 法人負担金 787,828円
平成26年9月26日	平成26年度社会福祉施設耐震改修等促進臨時対策事業(スプリングラー整備事業)にて「ズループホームあけぼの」にスプリングラー設置 3,456千円
平成26年10月8日	平成26年度障害児・者施設整備補助事業にて共同生活援事業にて整備 「ズループホーム横手」 100.80㎡ 33,515,640円 「ズループホーム作山」 100.80㎡ 33,804,000円
平成27年10月27日	平成27年度JKA競輪補助事業にて送迎車の整備 ハイエースワゴン10人乗り 助成1,725,000円
平成27年11月30日	平成27年度中央競馬馬主社会福祉法人からの助成にて 「そば用プレス機」「そば用ミキサー」の購入 助成 830,000円
平成28年3月10日	職場定着支援助成金(介護福祉機器等助成)事業にて ウツダイいのおか特別浴槽の設置。 助成2,855,520円
平成29年3月13日	日産キヤラバン 送迎車の購入 2,848,000円
平成29年3月13日	日産セレナ 送迎車の購入 2,509,000円
平成29年3月23日	日本財団福祉車両日産キヤラバン1台贈呈 財団助成金 2,100,000円 法人負担金 1,578,340円
平成29年3月31日	全事業所 防犯カメラの設置
平成30年3月19日	平成29年度障害者・児施設整備補助金にて ズループホーム「トウモロはうす」消火設備工事 助成 1,667,000円

～表彰歴～

平成27年5月27日	平成27年度食品衛生優良施設表彰(もくもく道場)
平成27年10月15日	第2回ベビーウエブアクシヨンプ表彰
平成27年12月23日	天皇御下賜金拝受
平成28年2月2日	交通安全優良事業所表彰
令和元年10月27日	秋田県共同募金会高額寄付者表彰

社会福祉法人 慈泉会 組織系統図

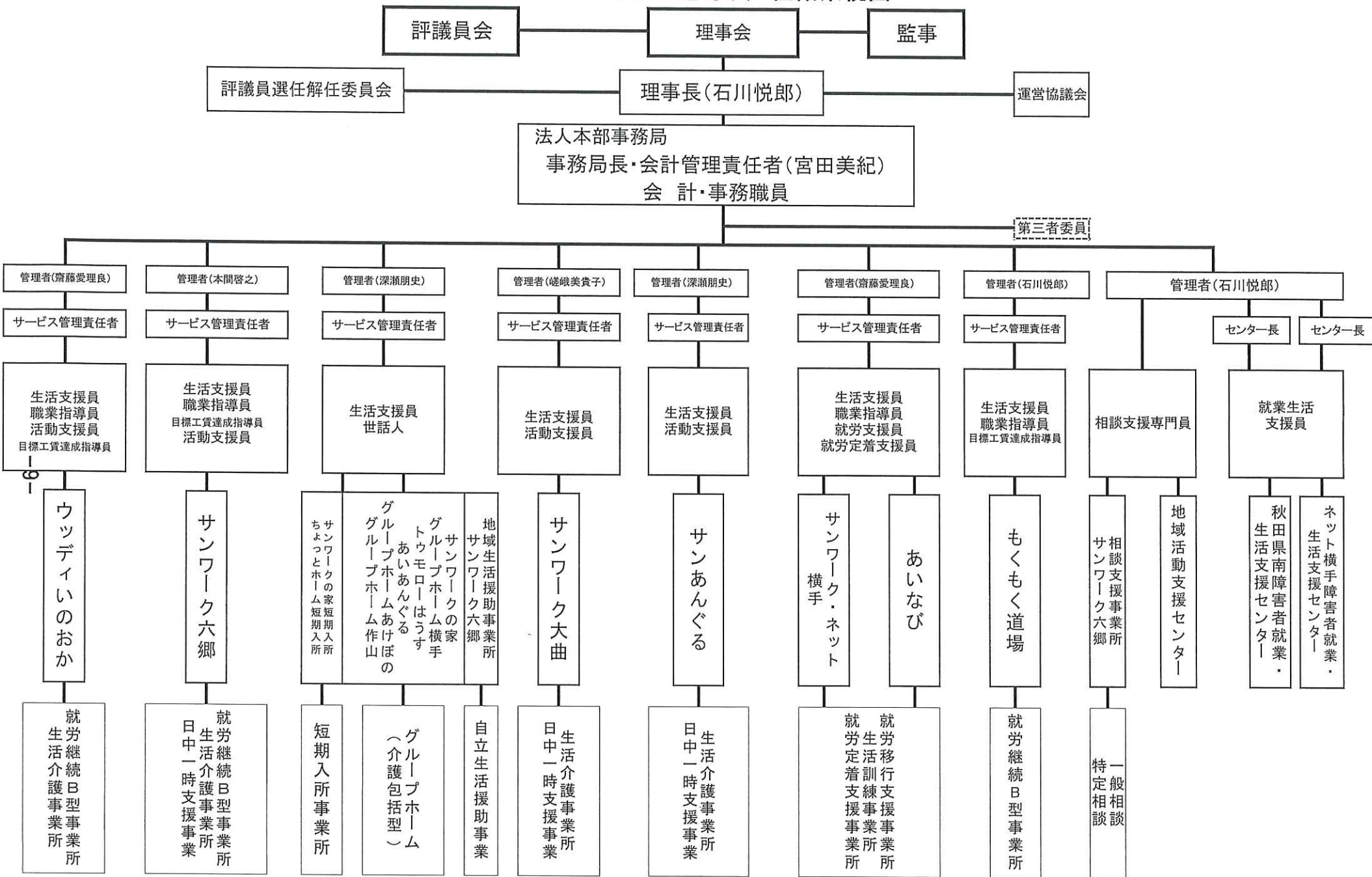

令和元年度評議員会開催状況

1 開催

	開催年月日	出席者	議案番号	議 題	欠席者	書面出席者氏名	監事出席者氏名
1	R1.6.5	7名	1 2 3 4 5 6 7 8 9 10 11 12	平成30年度社会福祉法人慈泉会 事業報告の承認について 平成30年度社会福祉法人慈泉会 会計資金収支決算の決議について 社会福祉法人慈泉会定款の一部改 正(案)について 理事の選任について 理事の選任について 理事の選任について 理事の選任について 理事の選任について 理事の選任について 理事の選任について 理事の選任について 理事の選任について 理事の選任について 理事の選任について 社会福祉充実計画の算定結果の報 告について	藤峯幸子		照井富士男 藤岡敏典

令和元年度理事会開催状況

7回開催

開催年月日	出席者	議案 番号	議 題	欠席者	書面出席 者氏名	監事出席者 氏名
R1.5.21	6名	1	平成30年度社会福祉法人慈泉会 事業報告の承認について	なし		照井富士男 藤岡敏典
		2	平成30年度社会福祉法人慈泉会 会計資金収支決算の承認について			
		3	平成31年度(令和元年度)社会福 祉法人慈泉会会計収支(第1次)補 正予算(案)について			
		4	社会福祉法人慈泉会定款の一部改 正(案)について			
		5	評議員の解任について			
		6	評議員選任のための選任候補者の 推薦について			
		7	社会福祉法人慈泉会経理規程の一 部改正(案)について			
		8	社会福祉法人慈泉会職員就業規則 の一部改正(案)について			
		9	障害福祉サービス事業所あいなび 新規事業指定申請について			
		10	サンワークネット横手事業廃止申 請について			
		11	相談支援事業所サンワーク六郷の 所在地、事業所名称変更について			
		12	地域活動支援センターサンあんど るの所在地、事業所名称変更ついて			
		13	平成31年度(令和元年度)障害者 就業・生活支援センター事業の委託 契約について			
		14	社会福祉法人慈泉会職員就業規則 の子育て支援特別有給休暇の創設 のための試行実施について			
		15	サンワーク六郷外壁塗装改修工事 の指名競争入札に係る業者選定に ついて			
		16	評議員会の開催について			
R1.6.5	6名	1 2 3 4 5	理事長の選定について 業務執行理事の選定について 令和元年度サンワーク六郷外壁塗 装改修工事請負契約(案)について 令和元年度サンワーク六郷玄関係 根防水改修工事請負契約(案)につい て 令和元年度拠点センターあいなび 駐車場造成舗装工事請負契約(案)に ついて	なし		照井富士男 藤岡敏典
R1.8.8	6名	1 2	職務執行状況の報告について グループホームサンワークの家増 築計画について 役員研修視察について	なし		照井富士男 藤岡敏典

4	R1.9.27	6名	1 2 3	社会福祉法人慈泉会役員等報酬規程の一部改正 (案) について 社会福祉法人慈泉会職員の給与規程の一部改正 (案) について 社会福祉法人慈泉会臨時職員任用管理要綱の一部改正 (案) について	照井富士男		藤岡敏典
5	R1.12.11	6名	1 2 3	職務執行状況の報告について ワッゲイイのおか事業所運営規程の変更について 職員の懲戒処分について	なし		照井富士男 藤岡敏典
6	R2.1.24	6名	1 2 3 4 5 6 7 8 9 10 11 12	社会福祉法人慈泉会就業規則の一部改正 (案) について 社会福祉法人慈泉会職員の給与規程の一部改正 (案) について 社会福祉法人慈泉会臨時職員任用管理要綱の改正 (案) について 社会福祉法人慈泉会事業所事務処理規程の一部改正 (案) について 社会福祉法人慈泉会管理運営規程の一部改正 (案) について 社会福祉法人慈泉会職員の育児・介護休業等に関する規程の一部改正 (案) について 送迎用リフト付車両の購入契約 (案) について 送迎用車両の購入契約 (案) について 管理者の解任について 管理者の選任について 管理者の選任について 管理者の選任について	なし		照井富士男 藤岡敏典
7	R2.3.13		1 2 3 4 5 6	令和元年度社会福祉法人慈泉会会計収支 (第2次) 補正予算 (案) について 令和2年度社会福祉法人慈泉会事業計画 (案) について 令和2年度社会福祉法人慈泉会会計収支予算 (案) について 社会福祉法人慈泉会役員、職員慶弔見舞金及び表彰、感謝状等取扱要綱の一部改正 (案) について 管理者 (事業統括部長) の選任について 管理者 (支援部長) の選任について	なし		照井富士男 藤岡敏典

令和元年度運営管理実施報告

月	経営・運営	労務・車両管理・営繕管理	経理	職員研修・視察
定例	運営会議（毎月1日） 経営改善委員会（毎月1回）		支費費請求・月次報告・従高確認 予算執行状況報告 預かり金・未収金・未払い金・小口状況報告 国保補助金請求 利用料徴収及び残高確認	（31年度目標） ・事業所内管理者の管理・経営力の育成 ・中堅職員の人材育成 ・支援力の向上
4月	平成30年度事業報告 障害者就業・生活支援センター事業契約（県南・ネット横手）	人事配置 職員入職（2名）	平成30年度障害者就業・生活支援センター報告	○J T（内部）
5月	理事会（21日）	24時間テレビ車両申請 ネット横手 秋田銀行 ATM 撤去（10日） 車検 30.3.5号車	平成30年度決算監査（13日・14日） 基本財産更新 1,000,000円（北郷）	○F E - J T（外部）
6月	評議員選任委員会（3日） サンローグ六郷外壁塗装工事入札（3日） 拠点センターあいなび域工式（5日） 評議員会・理事会（5日） 平成30年度現況報告書提出（27日）	6月貸与支給（30日） サンローグ六郷外壁塗装工事 サンローグ六郷玄関屋根防水改修工事⇒工期：9月20日 職員入職（3名）職員退職（1名） グローバルホーム各室エアコン設置	平成30年度障害者就業・生活支援センター監査（12日）	地域生活支援拠点事業 説明会（9日）
7月	障害福祉サービス事業所あいなび新規事業所申請（1日） 第1回運営協議会（25日） 障害福祉サービス等情報公開（31日）	職員入職（4名） 職員退職（1名）算定基礎届（社保） 貸与支払届（社保）	平成30年度処遇改善報告（19日）	県南運営協研修（29日） 全国的障害者福祉協会施設長等会議（22.23日）
8月	理事会（8日） 理事・評議員・運営委員視察研修（26日） 山下理事退任総務会（26日）	日本財団車両申請 施設整備計画書提出（22日） あいなび駐車場舗装工事	今さら聞けない聴衆会のお仕事（23日）	社会福祉法人 幸得会 13名
9月	法人監査（10日） 第三者委員相談日（26日） 理事会（27日）	職員健康診断（25日）	地域生活支援事業（上半期請求）	全国運営協（12日～13日）鳥取 サービス管理責任者研修
10月	ウツチイのおみま地指導（30日） 美郷町社協大会（30日）にて秋田県共同募金会より感謝状伝達	職員退職（1名） 施設整備計画ヒヤリソング（31日）	上半期経理監査（28日）	東北プロック運営協（15日～16日）盛岡市 4名
11月	職員の魅力発見隊報告会（29日）	職員入職（1名） 免税車両調査（14日） 永年勤続職員表彰（29日）6名		サービス管理責任者更新研修（7日・8日） サービス管理責任者交流研修（22日～23日） 広島
12月	定例理事会（11日）	美郷町商工会永年勤続職員表彰（5日）6名 職員退職（2名）		決算事務研修（16日）
1月	年頭のおいさつ（4日） 理事会（24日） 第2回運営協議会（29日）	大曲基準監督者ヒヤリソング（21日） 車検 12号車		
2月	令和2年度事業計画書（案）予算（案）作成	車検 4.5.17.22号車	令和2年度事業計画書（案） 予算（案）作成	ヒヤリソング事例検討研修（18日）
3月	定例理事会（13日）	正規職員職上採用試験（2日） 再雇用職員（6名） 令和2年度契約職員雇用契約書作成 36協定届（17日） 職員退職（2名） 車検 1.2.4.19.23.25.33号車	地域生活支援事業（下半期請求） 定期更新30,000,000円（秋郷） 新規定期90,000,000円（秋郷） 職員退職（2名）	管理者・サビ管会議（12日） 県南運営協研修会（9日） 経営協情報交換会（11日）

令和元年度 走行距離(車輛)

車輛	1号車	2号車	3号車	4号車	5号車	6号車	7号車	8号車	9号車	10号車	No.2	12号車	13号車	14号車
平成29年4月1日	338,466	335,298	250,152	83,712	27,742	220,553	272,858	59,204	239,088	27,030	28,314	114,587	106,483	22,775
平成30年3月31日	351,563	362,671	267,461	101,536	47,584	226,290	281,919	70,036	265,396	51,178	30,054	124,394	118,568	42,890
走行距離数	13,097	27,373	17,309	17,824	19,842	5,737	9,061	10,832	26,308	24,148	1,740	9,807	12,085	20,115
R1年度車検	2020.3.14	2020.3.16		2020.2.23	2020.2.19				2019.10.30			2020.1.26		

車輛	15号車	16号車	17号車	18号車	19号車	20号車	21号車	22号車	23号車	24号車	25号車	26号車	27号車
平成29年4月1日	251,467	164,332	130,485	103,969	206,706	82,916	133,807	76,825	154,175	160,430	86,724	66,485	64,426
平成30年3月31日	263,903	176,115	140,008	115,709	234,419	92,736	151,179	88,683	178,641	180,022	104,708	74,356	78,127
走行距離数	12,436	11,783	9,523	11,740	27,713	9,820	17,372	11,858	24,466	19,592	17,984	7,871	13,701
R1年度車検			2020.3.14		2020.3.9			2020.2.23	2020.3.30	2019.4.19	2020.3.25	2019.10.20	2019.10.20

車輛	28号車	29号車	30号車	31号車	32号車	33号車	No.1	No.1(5月~)	No.2	No.3	No.4	No.5	1号車(横)	2号車(横)
平成29年4月1日	24,160	188,948	128,328	40,138	50,706	11,563	24,350	0	4,329	59,455	18,813	26,396	26,324	26,985
平成30年3月31日	28,647	213,412	132,379	45,609	68,895	26,089	24,931	8,192	14,125	79,724	29,010	41,160	30,995	31,910
走行距離数	4,487	24,464	4,051	5,471	18,189	14,526	581	8,192	9,796	20,269	10,197	14,764	4,671	4,925
R1年度車検		2019.8.28	2019.5.28			2020.3.27				2019.9.2				

車輛	34号車	35号車	36号車	37号車
平成29年4月1日	39,322	148,936	18,370	3,687
平成30年3月31日	55,507	151,716	27,370	8,862
走行距離数	16,185	2,780	9,000	5,175
R1年度車検		2019.5.28		

送迎車走行距離合計	25台	402,735 km
相談支援走行距離合計	11台	91,740 km
営業車走行距離合計	9台	82,605 km
総合計	45台	577,080 km

燃料費	8,301,636 円
車検台数	19 台

I 平成31年度の振り返りから

美郷町地域生活支援拠点等事業、拠点センター「あいなび」の整備が整い、障害のある方の重度化、高齢化や「親亡き後」を見据え、住み慣れた地域で安心して暮らしているよう、各事業所がそれぞれ持つ事業所の機能・目的の再確認を行いました。その中の一環となる、サンワークの家の増床でグループホームの機能の多様性の検討を行うとともに、令和2年度秋田県へ社会福祉施設等施設整備協議の準備を進めてまいりました。一層地域に必要と思われるサービスを展開し、社会福祉法人のあり方が社会から問われる昨今の状況を受け今後とも地域の信頼に応えられる法人運営を図りながら、経営する事業所においても地域の求めるものに積極的に関わりました。またそれらを担う人材についても給与面や処遇改善を勧め、人材育成や確保にも努めてまいりました。

II 事業報告

・障害福祉サービス事業所「サンワークの家」

1、共同生活援助事業（グループホーム）

令和元年度は、6 ホーム、定員 36 名、満床でした。その中で、利用者の安心・安全で安定した生活ができるように、食事提供、金銭管理、清潔保持や健康管理支援をおこないました。またニーズが多くなってきている通院支援を通所事業所と連携しおこなうことができました。余暇活動ではバーベキューや芋煮会、クリスマス会などの行事をおこなうことができました。

また、世話人が勤務するホームを固定化することで業務の効率化を図り支援の向上を図ることができました。引き続き利用者のニーズを把握し、利用調整や本人の意思を尊重した地域移行、地域生活を支援してまいります。

2、短期入所事業

短期入所事業は、サンワークの家の定員2名、ちよつとホームの定員3名で受け入れの調整をおこないながら、介護者の負担軽減での利用や親亡き後の自立生活に向けた利用など、様々な利用者ニーズに対応しながら受け入れ等をおこなうことができました。今後も、利用者のニーズを把握していくとともに、緊急的な受け入れにも対応できる体制を整備してまいります。

3、地域生活援助事業所サンワーク六郷

地域生活援助事業所サンワーク六郷（自立生活援助事業）ではグループホームより退去した2名の支援をおこなっています。週2回定期的に自宅を訪問し、金銭管理や体調確認等のアドバイスを行い安心できる地域生活を送れるように支援を実施することができました。

・相談支援事業所あいなび

地域の障害のある方・またはその家族等からの相談に対して電話、面談、訪問等により必要な助言、支援をおこなうことができました。また、状況変化に応じたモニタリングの実施や必要に応じてサービス等利用計画を作成し、サービス等の利用へつなげることができました。

障害者（児）本人・の意思決定を尊重しながら、希望する生活の実現、地域生活や就労に向け、課題の解決や適正なサービス利用に向けたケアマネジメント及びサービス等利用計画作成をおこなうことができました。令和元年度は143件のサービス等利用計画の作成、252件のモニタリングを実施することができました。

・地域活動支援センターあいなび

今年度6月より、拠点センターあいなび内に活動場所を移し、地域で生活している障がい者や就労が困難な方に創作的・生産的活動の機会や社会との交流の場の提供、日常生活の相談など幅広い支援を行うことができました。また、今年度は新たにアロマを使った活動をプログラムに取り入れたことや対象者へ活動予定表のポスターインゴを積極的に行なったことで新規登録者や登録者の定期的な利用に繋げることができました。

2、日中一時支援

支援学校の長期休暇時（夏季、冬季、春季）6～8名の方の利用があります。特に、小学部の利用が増えました。また、新規の利用者よりも以前利用していたことのある方が大半を占めています。

・障害福祉サービス事業所 生活支援センター「サンあんべる」

1、生活介護

利用者の皆様が地域社会の一員として、一人ひとりの仕事の役割としての支援に取り組むことができました。

主な活動としては、アルミ缶や古紙回収等のリサイクル活動や弁当配達や町内へのパソ販売活動、委託作業、メール配達、紙すき作業等をおこない、地域に求められる活動をおこなうことができました。

合唱やよさこい等のクラブ活動、一泊旅行等の外出行事やクリスマス会等の余暇支援、食事コーナー、身だしなみ学習等を通じて、利用者の方に楽しみを提供するとともに、QOL（生活の質）の向上に取り組む支援をおこなうことができました。

・障害福祉サービス事業所「サンワーク六郷」

1、生活介護事業

様々な態様の利用者の活動を、常に日々の目的を再確認しながら支援を継続いたしました。生産活動、創作活動、日常動作訓練などは、利用者の体調や、気持ちに寄り添った支援を行うことができました。

利用者が高齢化する中で機能の維持をめざし、また若い利用者に対しては今後の事を考えながら出来ることを増やし社会性を身に付けることができるような支援を実践してきました。

職員の支援スキルを維持し向上するために、職員間で提案を出し合い実践しており、評価できる取り組みと考えます。

2、就労継続支援B型事業

委託作業を継続して実施することで、収入の確保に努めることができました。昨年と同額の工賃を支給することができており、新年度において作業量の増加も見込めることとなり、新たな作業に取り組むための準備期間として、作業能力の維持に努めました。気持ちの安定を図り、コンスタントに作業に向かうことができるように支援を継続してまいりました。働くために必要な力や人間関係の構築を身に着けていただくために、職員は利用者の方々の些細な変化にも気が付けるよう支援を実施いたしました。

・サンワーク・ネット横手 あいなび

1、就労移行支援事業所

今年度は6名の訓練生が就職し、それぞれの企業で仕事に取り組みれております。就労に結びつけられるようにハローワーク、企業の雇用担当者からの情報を元に施設内訓練、企業実習に取り組むことが出来ました。

横手地域を中心にスーパーのカゴ拭き、バス会社の清掃、郵便局内の清掃などの実習の場を提供いただき、訓練生の仕事の見極めの場として取り組んでおります。

2、就労定着支援事業

30年7月より新たに就労定着支援事業を開始し、就職後6ヶ月を経過した29名の就労支援を実施しております。

月1回以上の企業訪問を行い、事業主、本人との面談を実施することで就労上の課題、問題に対し早急に対処、解決することで離職者の軽減に努めることができました。また、OB会（心はび）の開催により働き続けるための余暇支援を行い、これからも働き続ける動機づけになるよう活動を行っていきます。

3、美郷パン工房

就労移行支援事業所の訓練の場の提供を実施することができました。

パン製造、補助的業務を通して、個々の希望する仕事に向けて支援を提供することができました。

地域販売を行っているパンは、毎月メニューの見直しを行い、お客様のニーズ、季節感を取り入れることができました。

4、自立訓練（生活訓練）事業

令和元年7月より美郷町六郷に「あいなび」が完成し、美郷町、大仙市、横手市、仙北市の広域に渡った利用者の方の相談、受け入れが可能になりました。引き込みりの方、手帳を取得していない方の地域参加、社会参加の場の提供を行うことができました。日中活動の内容を充実させるため、地域行事への参加、学習会を通して社会参加におけるマナーも確認していただくことができました。

今年度も引き続き農作業も取り入れ、一人一人の仕事に対する意識付け、必要性を感じられる取り組みを実施できました。こうしたことから通所の頻度を増やし、就労意欲の向上、生活の質の向上にもつながる事ができました。

・障害福祉サービス事業所「ウツデイいのおか」

1、生活介護事業

利用者一人ひとりの要望や支援課題に即した個別支援計画をもとに日々支援を行うことができました。

利用者1人1人のニーズに沿いながら身体的な支援に限らず創作活動、生産活動にも取り組みました。年2回本人支給金を支払うことができ、利用者の意欲向上に繋げることができました。また町内パン販売では、地域の方々との触れ合いを通して社会性を身に付けることができました。

また、看護師が常勤していることで、医療的ケアを必要とする方の受け入れだけでなく、体調の変化や身体状況の変化にも細やかに対応することができました。利用者の利用率については前年度よりも大幅に増加しました。今後も支援の質の向上を図りながら利用者一人ひとりが快適にゆつくりと利用できる環境(人員・看護体制・スペース等)を整えていきたいと思えます。

2、就労継続支援B型支援事業

主にそば処木こりんでの接客と籠籠作業、パン販売、平鹿地域振興局のスノーポール作成などを作業として行ってきました。利用者それぞれの得意な仕事に取り組めるよう、1人1人の能力や特性を見極め利用者に合った作業の提供や仕事の効率化を図る環境設定を行っております。作業だけでなく対人関係や社会マナー等についても以前より改善が見られております。

工賃の向上に向けて作業内容、内職作業の定期的受注が課題となっております。

・障害福祉サービス事業所「サンワーク大曲」

1、生活介護事業

新規利用者を迎え利用者一人一人に合わせた個別支援計画を作成し見直しする中で、これからの課題を職員間で共有しながらサービスを提供致しました。

販売活動を通して、お客様を意識した受け取りや挨拶を行っています。また、代金の計算について模擬販売の学習を行い販売活動へとつなげました。フルーツキャップ作業

では毎週の目標を決めて取り組みスキルアップを目指しています。働く喜びを意欲に換えることが出来るよう取り組みました。一人一人の潜在的な能力を引き出しながら充実した日々を過ごせるよう努めてまいりました。

・就労支援センター「もくもく道場」

1、就労継続支援 B 型支援事業

従業員の作業確保のため依頼作業でネギ農家、シイタケハウス作業を新規開拓することができました。生産部で収穫した野菜を食品部でお弁当、惣菜をお客様に提供することができました。販売では、地域のイベントを中心に季節に合わせた商品の販売を行い、もくもく道場のアピールを兼ねて実施することができました。新たなスノーポール作業の受注があり、工賃アップにつながることができました。

また、生産部清掃班においては一人暮らし、高齢者世帯の窓ふき、除雪、荷物の運搬など地域のニーズにこたえることができました。

・障害者就業・生活支援センター

1、福祉施設求職者や在宅登録者のニーズから就労アセスメントを行い、支援計画の作成、職場開拓及び職場実習を実施し、秋田県南障害者就業・生活支援センターでは31名、ネット横手障害者就業・生活支援センターでは14名の方を一般就職へ結びつけることができました。また、関係機関とのネットワーク構築を図り充実した支援を行うことができました。障害者雇用率の引き上げもあり、これまでより精神障害をお持ちの方の就職者数も増加しております。

秋田県南障害者就業・生活支援センターにおいては、地域の関係機関と協力しながら、就職支援、職場定着支援を進めてることが出来ました。

またネット横手障害者就業・生活支援センターでは併設している就労移行支援事業所と連携体制のもと、多方面での実習や一般就職に結びつけることができました。

サンワークの家

令和元年度 年間事業実施報告書

定員 36名

<事業活動報告>

日 時	行 事・内 容	場 所	人 数
6月18日(火)	避難訓練・設備点検	サンワークの家	30名
6月28日(金)	エアコン設置	トサモローはうす・GH あげぼの	11名
7月6日(土)	バーベキュー	サンワークの家駐車場	22名
10月12日(土)	芋煮会	サンワークの家	13名
11月18日(月)	避難訓練・設備点検	サンワークの家・GH 作山	20名
12月24日(火)	クリスマス会	各GHにて	36名

<事業所研修>

日 時	行 事・内 容	場 所	人 数
4月4日(木)	令和元年度(平成31年度) 事業計画について	サンワークの家	15名
6月18日(火)	火災避難訓練、消防設備について	サンワークの家	12名
7月5日(金)	食中毒予防について、食事情態について	サンワークの家	13名
11月18日(月)	火災避難訓練、自動火災通報装置について	サンワークの家・作山	8名
12月10日(火)	感染症予防について	サンワークの家	10名

<法人研修>

日 時	行 事・内 容	場 所	参加人数
5月23日(木)	安全運転講習会	サンワーク六郷	2名
6月11日(火)	健康講座	サンワーク六郷	1名
10月31日(木)	伝達研修 (ケアマネジメントの実践等)	サンワーク六郷	2名
2月18日(火)	伝達研修(専門研修会、ヒヤリハット事例)	サンワーク六郷	7名
3月12日(木)	管理者・サビ管会議	法人事務局	1名

<外部研修等>

日 時	行 事・内 容	場 所	人 数
6月10日(月)	中越福祉会視察研修	新潟県中越福祉会	4名
8月27日(火)	秋田県知的福祉協会視察研修	愛仙・愛仙の華	1名
9月27日(金)	秋田県知的福祉協会専門研修	秋田ビューホテル	1名
11月7日(木)8日(金)	東北フオーラム in 秋田(研修役員)	秋田キャッスルホテル	2名
11月15日(金)	避難確保計画作成講習会	横手市役所条里北庁舎	1名
11月26日(火)	感染症対策研修会	大曲交流センター	1名
1月28日(火)	障がい福祉関係団体合同研修会	メトロポリタン秋田	1名
2月8日(土)	障がい者雇用に関する講演会	大曲市民会館	1名

<利用者入居状況>

令和2年3月末現在

	サンワークの家	GH 横手	トウモロコー はうす	あいあん ぐる	GH 明けぼの	GH 作山	合計
定員	9名	6名	6名	4名	5名	6名	36名
入居者数	9名	6名	6名	4名	5名	6名	36名

<短期入所事業>

	4月	5月	6月	7月	8月	9月	10月	11月	12月	1月	2月	3月	合計	
家 (2名)	利用延 べ人数	9	8	8	7	9	9	7	10	8	7	9	9	100
	利用延 べ日数	45	39	46	35	44	49	34	48	47	32	44	50	513
ちよっと ホーム (3名)	利用延 べ人数	6	5	9	10	5	10	8	9	6	7	8	6	89
	利用延 べ日数	46	49	52	45	38	51	54	54	39	50	38	31	547

<自立生活援助事業> 令和2年3月末現在

	4月～11月
利用人数	2名

(平成30年12月事業開始) 令和元年6月より1名増の2名の支援となっている

<その他>

- ・雪囲い撤去作業 (4月)、雪囲い取り付け作業 (11月)、環境整備
- ・衣類の整理 (4月、6月、10月)
- ・利用者通院、買い物移動支援、レスパイト支援
- ⇒法人通所利用者の定期通院・買い物等は各事業所のレスパイト支援で実施 (令和元年7月より)
- ・世話人勤務体制を「サンワークの家」「あけぼの・トウモロコー」「作山・横手」グループに再編 (令和元年10月より)
- ・自立生活援助事業 地域生活援助事業所サンワーク六郷を平成30年12月より事業開始し週2回自宅を定期訪問している。

【サンワークの家】 (定員 36名)

①市町村別在籍登録状況

(令和2年3月31日現在)

	4月	5月	6月	7月	8月	9月	10月	11月	12月	1月	2月	3月	合計	新規	変更	契約終了
美郷町	9	9	8	8	8	8	8	8	8	8	8	8	98		1	
大仙市	12	12	12	12	12	12	12	12	13	13	13	13	148	1		
横手市	8	8	8	9	9	9	9	9	9	9	9	9	105	1		
仙北市	2	2	2	2	2	2	2	2	2	2	2	2	24			
湯沢市	1	1	1	1	1	1	1	1	1	1	1	1	12			
五城目町	1	1	1	1	1	1	1	1	1	1	1	1	12			
羽後町	1	1	1	1	1	1	1	1	1	1	1	1	12			
秋田市	1	1	1	1	1	1	1	1	1	1	1	1	12			
合計	35	35	34	35	35	35	35	35	36	36	36	36	423			

②利用者の状況

(1)年齢別・性別の状況

(令和2年3月31日現在)

	20才未満	20～24才	25～29才	30～34才	35～39才	40～44才	45～49才	50～54才	55～59才	60～64才	65才以上	計	平均年齢	最年少	最年長
男		6	8	3	3	4		24	40歳	23歳	65歳				
女		1	4	1	3	2	1	12	57歳	24歳	72歳				
計	0	7	12	4	6	6	1	36	43歳						

③障害程度区分

(令和2年3月31日現在)

非該当	区分1	区分2	区分3	区分4	区分5	区分6	不明	合計
GH	18	4	8	3	3			36

④利用状況報告

(令和2年3月31日現在)

	4月	5月	6月	7月	8月	9月	10月	11月	12月	1月	2月	3月	合計
活動日	30	31	30	31	31	30	31	30	31	31	29	31	366
喫人合計	35	35	34	35	35	35	35	35	36	36	36	36	423
延べ合計	933	933	960	1,024	917	972	1,009	988	1,012	972	964	1,040	11,724

【サンワークの家 短期入所】(定員 2名)

(令和2年3月31日現在)

	4月	5月	6月	7月	8月	9月	10月	11月	12月	1月	2月	3月	合計
活動日	30	31	30	31	31	30	31	30	31	31	29	31	366
喫人	9	8	8	7	9	9	7	10	8	7	9	9	100
短期入所 延べ	45	39	46	35	44	49	34	48	47	32	44	50	513

【ちよっとホーム 短期入所】(定員 3名)

(令和2年3月31日現在)

	4月	5月	6月	7月	8月	9月	10月	11月	12月	1月	2月	3月	合計
活動日	30	31	30	31	31	30	31	30	31	31	29	31	366
喫人	6	5	9	10	5	10	8	9	6	7	8	6	89
短期入所 延べ	46	49	52	45	38	51	54	54	39	50	38	31	547

令和元年度 美郷町地域活動支援センター事業実績報告書

実施施設： 地域活動支援センター あいなび

単位：人

月	実利用者数	のべ利用者数	月	実利用者数	のべ利用者数
4	5	9	10	4	12
5	3	8	11	4	5
6	3	6	12	4	14
7	4	5	1	4	16
8	6	15	2	2	11
9	4	5	3	3	18
上半期計	25	48	下半期計	21	76
			年間計	46	124

年間実利用者数内訳 身体 0名 知的 20名 精神 26名 その他 0名
 年間のべ利用者数内訳 身体 0名 知的 41名 精神 47名 その他 0名

事業の成果、課題、その他特記事項

地域活動支援センターとしての基礎的事業の展開として下記の通り行った。

- (1) 創作活動
- (2) 生産活動
- (3) 社会との交流の機会の提供
- (4) 生活相談や援助

利用者に対して的確な情報提供を行いながら上記の支援をおこなった。利用者には知的障害の方、精神障害の方が多い。就労状況や就労をしたいといった相談や近況についての生活相談、余暇活動の場として活用される方が多かった。次年度においても交流の場の提供といった地域活動支援センターの基礎的事業としての展開を図っていききたい。

サンあんぐる 生活介護事業所

令和元年度 年間事業実施報告書

定員 20 名

月	支援活動・生産活動等	行事・地域参加	その他 (研修・管理等)
4月	<ul style="list-style-type: none"> ・健康健診 (3日) ・生産、販売活動 	<ul style="list-style-type: none"> ・春のバスハイク (27日) ・家族会 (10日) 	<ul style="list-style-type: none"> ・きょうされん秋田支部総会(25日)
5月	<ul style="list-style-type: none"> ・生産、販売活動 ・生活支援 (調理、入浴、歯磨き学習) 	<ul style="list-style-type: none"> ・地域散策 美郷町中央公園 (18日) 	<ul style="list-style-type: none"> ・クロネコメイト連絡会 (8日) ・安全運転講習会施設内研修 (23日) ・県南障害福祉県南総会 (24日)
6月	<ul style="list-style-type: none"> ・生活支援 (調理、入浴、歯磨き学習) ・避難訓練 (15日) 	<ul style="list-style-type: none"> ・県南ふれあいスポーツ大会 (19日) ・ヤマトセ秋田祭 (22日) ・地域散策 (18日) 	<ul style="list-style-type: none"> ・基本的な防火対策 (15日) ・消防設備点検 (15日)
7月	<ul style="list-style-type: none"> ・生産、販売活動 ・生活支援 (調理、入浴、歯磨き学習) 	<ul style="list-style-type: none"> ・地域散策 ラベンダー園 (21日) ・1泊旅行 男鹿方面(12日～13日) 	
8月	<ul style="list-style-type: none"> ・生産、販売活動 ・生活支援 (調理、入浴、歯磨き学習) ・本人支給 	<ul style="list-style-type: none"> ・買い物物訓練 大仙市内 (17日) 	<ul style="list-style-type: none"> ・職員研修 (23日)
9月	<ul style="list-style-type: none"> ・生産、販売活動 ・生活支援 (調理、入浴、歯磨き学習) 	<ul style="list-style-type: none"> ・いのおかテント祭り (療々倶楽舞 14日) 	<ul style="list-style-type: none"> ・大曲支援学校説明会 (13日) ・事業所内職員研修 (18日) ・職員健康診断 (25日)
10月	<ul style="list-style-type: none"> ・生産、販売活動 ・生活支援 (調理、入浴、歯磨き学習) 	<ul style="list-style-type: none"> ・日帰りバスハイク (増田漫画美術館 12日) 	<ul style="list-style-type: none"> ・クロネコメイト連絡会 (1日) ・事業所内職員研修 (23日) ・伝達研修 (31日) ・屋根の修理 (雨漏りふき替え修理)
11月	<ul style="list-style-type: none"> ・生産、販売活動 ・生活支援 (調理、入浴、歯磨き学習) ・避難訓練 (16日) ・冬季準備 (タイヤ交換) 	<ul style="list-style-type: none"> ・あきたアート「はだしのこころ」 (8日) ・映画鑑賞「星に語りて」 (2日) 	<ul style="list-style-type: none"> ・大曲支援学校実習 2名(6～19日) ・サビ管更新研修 (8日) ・県南障害協合同研修会 (21日) ・サビ管交流研修 (22～23日) ・職場の魅力発見隊発表報告会 29日
12月	<ul style="list-style-type: none"> ・生産、販売活動 ・生活支援 (調理、入浴、歯磨き学習) ・冬季除雪・本人支給 	<ul style="list-style-type: none"> ・クリスマス忘年会 (家族会) 21日 	<ul style="list-style-type: none"> ・近隣挨拶 ・きょうされん募金運動 (14日) ・指定障害福祉サービス事業所集団指導 (16日) 美郷町

1月	<ul style="list-style-type: none"> 生産、販売活動 生活支援 (調理、入浴、歯磨き学習) 	<ul style="list-style-type: none"> 新年、年頭挨拶 (4日) 成人を祝う会 (11日) 	
2月	<ul style="list-style-type: none"> 生産、販売活動 生活支援 (調理、入浴、歯磨き学習) 	<ul style="list-style-type: none"> 節分行事 (3日) 元氣してらがフェスティバル (23日) 	<ul style="list-style-type: none"> アメリナイエフォーラム研修 (7~9日) 伝達研修 (18日)
3月	<ul style="list-style-type: none"> 新年度準備 (片づけ) 生活支援 (調理、入浴、歯磨き学習) 	<ul style="list-style-type: none"> 年度終了式 (販売実績報告) 茶話会 (21日) 	<ul style="list-style-type: none"> 管理者・サビ管研修 (12日)

定例	支援活動、生産活動	行事・地域参加	会議・研修
	<ul style="list-style-type: none"> 車両点検 (毎月10日) 生活支援 (身体測定・買い物学習・調理学習・手洗い・歯磨き入浴) 生産活動 (紙すき、袋等) 	<ul style="list-style-type: none"> 販売活動 (パン、弁当、総菜、野菜、その他) リサイクル 委託作業 (クオコDM) あんどる通信発行 (毎月10日) クラブ活動 余暇活動 (図書館利用) 	<ul style="list-style-type: none"> 運営会議 (毎月1日) 業務会議 (毎月第3週) 支援会議 (毎月第1週) 給食委員会

週間

月曜日	火曜日	水曜日	木曜日	金曜日	土曜日
<ul style="list-style-type: none"> 販売活動 生産活動 リサイクル 委託作業 (クオコDM) クラブ活動 (療々倶楽部) 	<ul style="list-style-type: none"> 販売活動 生産活動 委託作業 (クオコDM) 生活支援 (調理、入浴) クラブ活動 (アート) 	<ul style="list-style-type: none"> 販売活動 生産活動 リサイクル 委託作業 (クオコDM) クラブ活動 (アート) 	<ul style="list-style-type: none"> 販売活動 生産活動 委託作業 (クオコDM) 生活支援 (身体測定等) クラブ活動 (合唱・よさこい) 	<ul style="list-style-type: none"> 販売活動 生産活動 委託作業 (クオコDM) 生活支援 (掃除、洗濯) 環境整備 歯磨き学習、手洗い学習等) 	<ul style="list-style-type: none"> 行事 (バスハイク、旅行等) 生活支援 (環境整備、マナー学習等) クラブ活動 (スポーツ・アート)

【 サンあんべる 】 (定員20名)

①市町村別在籍登録状況

	4月	5月	6月	7月	8月	9月	10月	11月	12月	1月	2月	3月	合計	契約終了
美郷町	6	6	6	6	6	6	6	6	6	6	6	6	72	
大仙市	10	9	9	9	9	9	9	9	9	9	9	9	112	1
仙北市	1	1	1	1	1	1	1	1	1	1	1	1	12	
横手市	4	4	4	4	4	4	4	4	4	4	4	4	48	
合計	21	20	20	20	20	20	20	20	20	20	20	20	244	

②通所者の状況(年齢別・性別の状況)

(令和2年3月31日現在)

	20才未満	20～29才	30～39才	40～49才	50～59才	60～69才	70才以上	計	平均年齢
男		8	6	2	0	0	0	16	29歳11ヶ月
女		2	1	1	0	0	0	4	31歳9ヶ月
計	0	10	7	3	0	0	0	20	30歳3ヶ月

③障害程度区分

(令和2年3月31日現在)

	非該当	区分1	区分2	区分3	区分4	区分5	区分6	不明	合計
生活介護	0	0	0	6	10	4	0	0	20

④利用状況報告

	4月	5月	6月	7月	8月	9月	10月	11月	12月	1月	2月	3月	合計
活動日	23	20	23	25	21	22	24	22	22	22	21	23	268
実人	20	20	20	20	19	19	19	19	20	20	19	20	235
生活介護 延べ	434	387	412	429	353	376	418	392	392	387	357	413	4,317

⑤通所方法

	施設送迎	家族送迎	徒歩	徒歩+送迎	自力バス	自力 自転車	自力 車	家族及び 送迎	自力バス 及び送迎	自力電車 及び送迎	合計
生活介護	18	0	0	0	0	0	0	2	0	0	20

令和元年度 本人支給金

サンあんぐる

【生活介護】本人支給(販売活動等収入)

	人数	1人当たり	支給額		合計
			本人支給	その他支給	
8月	19	27,000	27,000		513,000
12月	19	12,000	12,000		228,000
合計					¥741,000

一人当たりの平均月額 **¥3,250**

活動内容

リサイクル活動 (回収・分別・運搬)	月					金
	リサイクル 回収(軽トラ)	本館方面	東根方面	荒町・大町方面	琴平・西高方面	
販売・配達活動	販売・配達	横手・仙南方面 太田方面 町内 美郷庁舎 ぼたるの湯 ・柵の湯 ・旅館	横手・仙南方面 太田方面 町内 ・三共工学 太田診療所	横手・仙南方面 太田方面 町内 ・柵の湯 ・六郷保育園 学友館	横手・仙南方面 太田方面 町内 ・さくらヘルパー ・JA六郷、干畑、 ・なかよし園	横手・仙南方面 太田方面 町内 ・柵の湯 ・美郷中 ・樋口縫製 太田庁舎 ぼたるの里
	販売	あんぐる周辺	あんぐる周辺	あんぐる周辺	あんぐる周辺	あんぐる周辺

※リサイクル回収物：アルミ缶・スチール缶・ビン(ビール瓶、一升瓶)
・段ボール・新聞紙・古紙(雑誌など)

生産活動 (委託作業)	毎日	不定期	常時
	クオコDM便 ・ヤマト福祉財 団様	・油吸い取り紙 ・和紙封筒	美郷町指定ゴミ 袋販売

サソワーク六郷 生活介護事業

令和元年度 年間事業実施報告書

定員 24名

月	支援活動・生産活動等	行事・地域参加	研修・その他	管理
4月	<p>生産活動 (委託作業：販売、内職、喫茶)</p> <p>生活支援 (日常動作支援、レクリエーション、健康観察等)</p> <p>地域活動 (販売、コーヒーサービス等)</p> <p>余暇活動</p> <p>(地域散策：花火アム、農業科学館見学)：27日 (30名)</p> <p>利用者検診：3日</p>		<p>秋田県知的福祉協会総会 19日</p> <p>サボート協会総会：19日</p> <p>六郷高校福祉課介護実習：11日～5/23 (21名)</p> <p>第17回県南ふれあいスポーツ大会主管事業所会議</p> <p>消防用設備等保守点検委託契約</p> <p>警備業務委託契約</p> <p>自家用電気工作物保安管理業務委託契約</p> <p>車検：24号車</p> <p>ドレインヒーターOFF</p> <p>不要備品、不要書類廃棄</p> <p>旧年度掲示物更新、整理</p>	
5月	<p>生産活動 (委託作業：販売、内職、喫茶)</p> <p>生活支援 (日常動作支援、レクリエーション、健康観察等)</p> <p>地域活動 (販売、コーヒーサービス等)</p> <p>地域活動 (障がい者スポーツ教室)：24日 (16名)</p> <p>地域活動 (レクリエーション：チャレンジデー2019)：29日 (22名)</p>		<p>六郷高校福祉科介護実習：11日～5/23 (21名)</p> <p>職場の魅力発見隊会議：17日</p> <p>第17回県南ふれあいスポーツ大会運営・実行委員会 (主管)：23日</p> <p>職員研修 (交通安全運転講習)：23日</p>	
6月	<p>生産活動 (委託作業：販売、内職、喫茶)</p> <p>生活支援 (日常動作支援、レクリエーション、健康観察等)</p> <p>地域活動 (販売、コーヒーサービス等)</p> <p>地域活動 (よさこい見学)：28日 (雨天により中止)</p> <p>避難訓練</p> <p>第17回県南ふれあいスポーツ大会：19日 (18名)</p>		<p>職員異動及び新規職員採用オリエンテーション</p> <p>家族会：1日 (9名)</p> <p>あいなび竣工式：5日</p> <p>東北知的障害者協会総会：6日、7日</p> <p>職員研修 (健康講座)：11日</p> <p>大曲支援学校実習：5日～18日 (3名)</p> <p>第17回県南ふれあいスポーツ大会運営：19日</p> <p>ヤートセ秋田祭：22日</p>	
7月	<p>生産活動 (委託作業：販売、内職、喫茶)</p> <p>生活支援 (日常動作支援、レクリエーション、健康観察等)</p> <p>地域活動 (販売、コーヒーサービス等)</p> <p>七夕ジュゼラン：6日</p> <p>地域散策 (ラベンダー園) 1日～5日</p> <p>生活支援 (感染予防について)：20日</p>		<p>施設見学 (支援学校保護者：29名) (支援学校教諭：15名)</p> <p>秋田県知的障害者協会部会協議会：8日</p> <p>福祉サービスマスターに関する苦情解決研修会：10日</p> <p>職員研修 (感染予防)：20日</p> <p>職員キャリアパス対応生涯研修：30日、31日</p> <p>修繕：正面玄関ボーチ水漏れ修理</p>	
8月	<p>生産活動 (委託作業：販売、内職、喫茶)</p> <p>生活支援 (日常動作支援、レクリエーション、健康観察等)</p> <p>納涼会：10日 (32名)</p> <p>生活支援 (歯磨き支援強化月間)</p> <p>生活支援 (運動：水泳) 23日 (7名)</p>		<p>歯磨き支援 (口腔ケア) について：19日～30日</p> <p>夏季休暇 (13日～14日)</p> <p>修繕：施設外壁塗装</p> <p>先進地視察研修：26日</p>	

9月	<p>生産活動（委託作業：販売、内職、喫茶、印刷・製本） 生活支援（日常動作支援、移動支援、通院支援、買い物支援、レクリエーション、健康観察等） 生活支援（運動：水泳）：6日（8名） 地域活動（販売、コーヒーサービス等） 障害者スポーツ大会：14日（4名） いのおかデント祭り：14日（29名）</p>	<p>美郷中学校職業体験：3日～5日（1名） メソナルヘルスセミナー：5日 大曲支援学校事業所説明会：13日 職員健康診断：25日 カービス管理責任者研修：25日、26日 東北地区知的障害者協会専門研修：26日、27日</p>
10月	<p>生産活動（委託作業：販売、内職、喫茶、印刷） 生活支援（日常動作支援、移動支援、通院支援、買い物支援、レクリエーション、健康観察等） 地域活動（販売、コーヒーサービス等） 余暇活動（日帰り旅行）バスハイク（花巻）：12日（20名） 地域活動（事業所紹介）美郷フェスタ：26日 生活支援（調理）：30日、ハロウインジュブレーション：31日</p>	<p>職員異動に伴うオリエンテーション 就労支援セミナー：11日 美郷フェスタ出展打ち合わせ：25日 施設見学（支援学校教諭、保護者）：4名 自動車減税調査対応（10・14・24号車）</p>
11月	<p>生産活動（委託作業：販売、内職、喫茶、印刷） 生活支援（日常動作支援、移動支援、通院支援、買い物支援、レクリエーション、健康観察等） 地域活動（販売、コーヒーサービス等） 避難訓練：26日 契約終了（1名）</p>	<p>担当者説明会（発注、予算、車両） 自動車減税調査対応（10・14・24号車） 冬季準備（車両点検、施設外点検、除雪機点検2台、屋上設備ドラインヒーター駆動） 大曲支援学校実習：6日～19日（6名） カービス管理責任者現任研修：7日 職員研修（防火対策について）：26日 県南障害協職員家族合同研修会：21日 消防設備点検：26日、法人年賀状レイアウト作成 職員研修（虐待予防について）：20日 施設見学：（支援学校保護者、教諭）8名 修繕：（下水管、トイレ、厨房給湯器） 職員研修（職場の魅力発見隊）：29日</p>
12月	<p>家族会・忘年会（21日） 年末大掃除、除雪作業（屋上除雪含む）、本人支給支払 年賀状印刷</p>	<p>支援学校進路研修（6日） 就労支援セミナー（13日） 感染症対策について（18日） 美郷町集団指導（16日） 年賀状発注印刷 ドラインヒーターON</p>
1月	<p>年頭あいさつ（4日） 成人を祝う会（11日）</p>	<p>令和2年度事業計画作成 グリーンストラップ点検 12号車車検</p>
2月	<p>節分（3日） 元氣してらがフェス（23日） 契約終了（1名） 新規利用予定者ケース会議</p>	<p>アミニティーフォーラム（2月7日～9日） 法人伝達研修（18日） レジオネラ菌検査 グリーンストラップ点検</p>
3月	<p>冬の囲い撤去 新規利用者契約 来年度事業計画説明 ひな祭り3日 契約終了（1名）</p>	<p>管理者・サビ管研修会 33号車車検</p>

○定例

支援活動、生産活動	行事・地域参加	会議・研修
<ul style="list-style-type: none"> ・車両点検(毎月10日) ・生活支援 (入浴サービス、身だしなみ、機能訓練、スポーツレクリエーション、買い物、宿泊訓練、通院支援など) ・生産活動(受託作業、養鶏作業、コーヒーサービス) ・創作活動 ・健康観察 ・利用日数集計 ・利用料請求・本人支給 	<ul style="list-style-type: none"> ・地域活動 (コーヒーサービス、清掃) ・季節行事 (地域散策など) ・広報「麓郷」発信(年3回) ・サンワーク通信作成、発行(第4週目未) ・生活支援(買い物) 	<ul style="list-style-type: none"> ・運営会議(毎月1日) ・業務会議(毎月第3週) ・支援会議(毎月第1週) ・給食委員会 ・経営改善委員会 ・虐待防止委員会 ・苦情処理委員会 ・ヒヤリハット委員会 ・感染予防委員会 ・交通安全委員会 ・家族会(年2回)

○週間

月曜日	火曜日	水曜日	木曜日	金曜日	土曜日
<ul style="list-style-type: none"> ・生活支援 (入浴サービス、身だしなみ、機能訓練、スポーツレクリエーション) ・生産活動 (受託作業、養鶏作業、コーヒーサービス) ・創作活動 	<ul style="list-style-type: none"> ・生活支援 (入浴サービス、身だしなみ、機能訓練、レクリエーション) ・生産活動 (受託作業、養鶏作業、コーヒーサービス) ・創作活動 	<ul style="list-style-type: none"> ・生活支援 (入浴サービス、身だしなみ、機能訓練、レクリエーション) ・生産活動 (受託作業、養鶏作業、コーヒーサービス) ・創作活動 (あったか山) 	<ul style="list-style-type: none"> ・生活支援 (入浴サービス、身だしなみ、機能訓練、レクリエーション) ・生産活動 (受託作業、養鶏作業、コーヒーサービス) ・創作活動 (合唱) 	<ul style="list-style-type: none"> ・生活支援 (入浴サービス、身だしなみ、機能訓練、レクリエーション) ・生産活動 (受託作業、養鶏作業、コーヒーサービス) ・創作活動 (あったか山) 	<ul style="list-style-type: none"> ・地域活動(行事への参加) ・レクリエーション ・季節行事 ・生産活動 ・(受託作業、養鶏作業、コーヒーサービス) ・生活支援(買い物)

サンワーク六郷 就労継続B型事業所

令和元年度 年間事業実施報告書

定員 16名

月	支援活動・生産活動等	行事・地域参加	研修・その他	管理
4月	利用者健康診断 工賃見直し 作業活動 ※お花見(27日) GW 連休作業等調整		虐待防止 人権擁護 ヒヤリハットについて 秋田県知的福祉協会総会 六郷高校福祉課介護実習 消防用設備等保守点検委託 24号車車検満期 ドライブインピーターOFF 不要備品、不要書類廃棄 旧年度揭示物更新、整理 前年度事業報告提出 事業所運営規定、契約書、重要事項説明書等点検 18年度工賃実績集計	
5月	GW 連休作業等調整 除草作業・害虫駆除 家族会(19日)		六郷高校福祉科介護実習：11日～5/23(21名) 職場の魅力発見隊会議：17日 第17回県南ふれあいスポーツ大会運営・実行委員会(主管)：23日 職員研修(交通安全運転講習)：23日	
6月	避難訓練 衣替え 防災訓練		職員異動及び新規職員採用オリエンテーション 家族会：1日(9名) あいなび竣工式：5日 東北知的障害者協会総会：6日、7日 職員研修(健康講座)：11日 大曲支援学校実習：5日～18日(3名) 第17回県南ふれあいスポーツ大会運営：19日 大仙市・美里町障害者就労支援機関連絡会：26日	
7月	除草作業施設内外清掃 ※旅行(13日～14日) お盆休業時作業等調整		施設見学(支援学校保護者：29名)(支援学校教諭：15名) 秋田県知的障害者協会部会協議会：8日 就業支援基礎研修：23日、24日 職員研修(感染予防)：20日 修繕：正面玄関ポーチ水漏れ修理	
8月	お盆休業時作業等調整 家族会 盆前大掃除 ※納涼祭(10日)		クリーニング師講習：4日 歯磨き支援(口腔ケア)について：19日～30日 夏季休暇(13日～14日) 修繕：施設外壁塗装 先進地視察研修：26日	
9月	在庫確認・棚卸作業 在庫確認・棚卸作業 ※いのおかテント祭り(14日)		美郷中学校職業体験：3日～5日(1名) メンタルヘルスセミナー：5日 大曲支援学校事業所説明会：13日 高次脳機能障害研修：21日 職員健康診断：25日 東北地区知的障害者協会専門研修：26日、27日	
10月	作業活動(新規作業受注：作業指導) 生活支援(健康観察、買い物支援) 避難訓練：26日外清掃(冬囲い) 廃棄備品整理 余暇活動(日帰り旅行) バスハイク(花巻)：12日(20名)		職員異動に伴うオリエンテーション 就労支援セミナー：11日 施設見学(支援学校教諭、保護者)：4名 自動車減税調査対応(10・14・24号車) エルダー・メンター養成研修：31日	
11月	作業活動 生活支援(健康観察、買い物支援)		担当者説明会(発注、予算、車両) 自動車減税調査対応(10・14・24号車)	

	避難訓練：26日 年末年始クリーニング作業調整				職場の魅力発見隊打ち合わせ：5日 冬季準備（車両点検、施設外点検、除雪機点検2台、屋上設備ドラインヒーター駆動） 大曲支援学校実習：6日～19日（6名） カーピスマ管理責任者現任研修：7日 職員研修（防火対策について）：26日 県南障害協職員家族合同研修会：21日 消防設備点検：26日、法人年賀状レイアウト作成 職員研修（安全運転について）：20日 職員研修（虐待予防について）：20日 施設見学：（支援学校保護者、教諭）8名 修繕：（下水管、トイレ、厨房給湯器） 職員研修（職場の魅力発見隊）：29日
12月	年末年始クリーニング作業調整 年末大掃除 除雪作業 大忘年会（21日）			支援学校進路研修（6日） 就労支援セミナー（13日） 感染症対策について（18日）年賀状発注印刷 ドラインヒーターON	
1月	年頭あいさつ（4日） 成人を祝う会（11日）			令和2年度事業計画作成 次年度事業計画予算作成 12号車車検	
2月	除雪作業 節分・厄払い 在庫確認、棚卸作業 元氣してらがフェス（23日）			法人伝達研修（18日） グリーンストラップ点検	
3月	冬囲い撤去 新規利用者契約 新年度事業計画説明 年度終了式（19日）			伝達研修 33号車車検 管理者・サピ管研修会	

○定例

	作業活動	行事・地域参加	会議・研修
	<ul style="list-style-type: none"> ・車両点検(毎月10日前後) ・作業活動(委託作業) ・健康観察 ・利用集計 ・利用料請求・工賃集計支給 ・作業請求(20・25・月末) 	<ul style="list-style-type: none"> ・季節行事(地域散策など) ・広報「麓郷」発信(年3回) ・サンワーク通信作成、発行(20) ・ホームページ更新 	<ul style="list-style-type: none"> ・運営会議(毎月1日) ・業務会議(毎月第3週) ・支援会議(毎月第1週) ・給食委員会(毎月第3週頃) ・経営改善委員会 ・虐待防止委員会 ・苦情処理委員会 ・ヒヤリハット委員会 ・感染予防委員会 ・交通安全委員会 ・家博会(年2回)

○週間

月曜日	火曜日	水曜日	木曜日	金曜日	土曜日
作業活動 <ul style="list-style-type: none"> ・クリーニング ・受託作業 ・自主製品製作 	作業活動 <ul style="list-style-type: none"> ・クリーニング ・受託作業 ・自主製品製作 	作業活動 <ul style="list-style-type: none"> ・クリーニング ・受託作業 ・自主製品製作 	作業活動 <ul style="list-style-type: none"> ・クリーニング ・受託作業 ・自主製品製作 	作業活動 <ul style="list-style-type: none"> ・クリーニング ・受託作業 ・自主製品製作 	作業活動 <ul style="list-style-type: none"> ・クリーニング ・受託作業 ・自主製品製作 ・季節行事

令和元年度 工賃及び本人支給金
サンローケ六郷

【就労B】

		人数	稼働日数	支給額		合計
				工賃	その他支給	
H31. 5月	4月分	16	23	169,100		169,100
R 1. 6月	5月分	16	20	149,150		149,150
R 1. 7月	6月分	16	22	151,150		151,150
R 1. 8月	7月分	16	24	156,900		156,900
R 1. 9月	8月分	15	22	135,950		135,950
R 1. 10月	9月分	15	22	150,750		150,750
R 1. 11月	10月分	16	24	168,750		168,750
R 1. 12月	11月分	16	22	161,150		161,150
R 2. 1月	12月分	16	22	159,800		159,800
R 2. 2月	1月分	17	22	157,200		157,200
R 2. 3月	2月分	17	20	156,550		156,550
R 2. 4月	3月分	16	22	168,950	45,000	213,950
合計		192	265	1,885,400	45,000	1,930,400
				一人当たりの平均月額		10,054

【生活介護】本人支給(委託作業)

		人数	稼働日数	支給額		合計
				本人支給	その他支給	
H31. 5月	4月分	7	23	28,000		28,000
R 1. 6月	5月分	7	20	28,000		28,000
R 1. 7月	6月分	7	22	28,000		28,000
R 1. 8月	7月分	19	24	28,000	131,900	159,900
R 1. 9月	8月分	7	22	28,000		28,000
R 1. 10月	9月分	7	22	28,000		28,000
R 1. 11月	10月分	7	24	28,000		28,000
R 1. 12月	11月分	19	22	28,000	90,500	118,500
R 2. 1月	12月分	7	22	28,000		28,000
R 2. 2月	1月分	7	22	28,000		28,000
R 2. 3月	2月分	7	20	28,000		28,000
R 2. 4月	3月分	7	22	28,000		28,000
合計		108	265	336,000	222,400	558,400
				一人当たりの平均月額		5,170

あいなび 就労移行事業所

令和元年度 年間事業実施報告書

定員 14名

月	支援活動等	行事・地域参加	研修	管理
4月	暫定期間 基礎訓練 実践訓練 (体験実習、求職活動) 就職前実習、マッチング 清掃訓練 (暫定)	健康診断 (3日) 清掃指導研修 (17日)	職員研修 (人権擁護) (18日)・職員 互助会総会 (23日)	関係機関挨拶周り 不要備品、不要書類廃棄 掲示物更新、整理 駐輪場屋根修理
5月	暫定期間 基礎訓練 実践訓練 (体験実習、求職活動) 就職前実習、マッチング 清掃訓練 (暫定)	交通安全講座 (18日) ボッグレスキュー販売 (19日)	職員研修 (安全運 転) (23日)	
6月	基礎訓練 実践訓練 (体験実習、求職活動) 就職前実習、マッチング 清掃訓練 (暫定)	携帯電話 S N S 講座 (15日) (AU) ボッグレスキュー販売 (16日) 避難訓練 (25日)	職員研修 (11日) 全国就業支援ネット ワーク定期研究会、 研修会 (14、15 日)	・消防設備点検
7月	基礎訓練 実践訓練 (体験実習、求職活動) 就職前実習、マッチング	清掃指導研修 (10日) ボッグレスキュー販売 (21日)	ジョブコーチカン フォレンス 2019 (13日) 就業支援基礎研修 (23、24、25日)	車検：38号車
8月	基礎訓練 実践訓練 (体験実習、求職活動) 就職前実習、マッチング HW登録	お盆前大掃除 (9日) 電話応対、ビジネスマナ ー講座 (17日) ボッグレスキュー販売 (18日)	職員研修 (23日)	車検：38号車
9月	基礎訓練 実践訓練 (体験実習、求職活動) 就職前実習、マッチング	いのおかテント祭り (14 日) ボッグレスキュー販売 (14日)	秋田県サービスマ ン 理責任者等研修 (25、26日)	職員健康診断
10 月	基礎訓練 実践訓練 (体験実習、求職活動) 就職前実習、マッチング 職場定着、フォローアップ	障がい者就職面接会 (4日) 清掃指導研修 (23日) スイクアアップ講座 (29 日)	就労支援セミナー (11日)・相談支 援・就労支援セミナー (横浜) (15、16 日)	廃棄備品整理、整頓 車検：26号車、27号 消雪の点検

		口腔ケア講座 (29 日)	秋田県サービス管理責任者等研修 (24、25 日)	
	基礎訓練 実践訓練 (体験実習、求職活動)	避難訓練 (27 日) 横手市芸能フェスティバル (2 日)	基本的な防災対策の理解 (27 日) 横手市就労部会 (14 日) 県南障害協保護者合同研修会 (21 日) サビ管更新研修 (22 日)	消防設備点検 融雪電気料契約 屋上バルコニー点検 タイヤ交換
1 1 月	就職前実習、マツチンズ 職場定着			
1 2 月	基礎訓練 実践訓練 (体験実習、マツチンズ) 職場定着、フオローアップ		就労支援セミナー (県南) (13 日) 就労支援フォーラム I P P O N 2019 (14.15 日)	
1 月	基礎訓練 実践訓練 (体験実習、求職活動) 就職前実習、マツチンズ 職場定着	関係機関新年の挨拶 年頭の挨拶 (4 日)	就職者更新手続き	関係機関新年の挨拶
2 月	基礎訓練 実践訓練 (体験実習、求職活動) 就職前実習、マツチンズ 職場定着、フオローアップ	OB 会就職後報告会 (15 日)	伝達研修 (18 日)	施設雪下ろし 車検：2 号車
3 月	基礎訓練 実践訓練 (体験実習、求職活動) 就職前実習、マツチンズ 職場定着	年度終了式 (31 日)		マニュアル点検 契約書点検

定例 毎月 1 日 運営会議

毎月 2 週 支援会議 (暫定・基礎) (実践・就職前)

毎月 第 3 週 業務会議

毎月 1 0 日 車両点検

毎月 第 1 土曜日 身体測定 (体重・バイタル)

毎日 基礎訓練、実践訓練、就職前訓練 (随時：実習・就職活動・マツチンズ・職場定着・フオローアップ)

随時

通勤訓練、実習

研修・実習受け入れ・視察

		受け入れ実習・研修・視察・見学等	
		見学・体験	
1	5月30日(木)	大曲支援学校 中等部2年生、職員12名 (見学)	
2	6月10日(月)～21日(金)	横手支援学校2年生 2名(実習)	
3	6月12日(水)	東北福祉大4年生 2名(実習)	
4	7月22日(月)	東北福祉大4年生 2名(実習)	
5	8月29日(木)	東北公益文化大学4年生 1名(実習)	
6	11月6日(水)～12日(木)	大曲支援学校2年生 1名(実習)	
7	11月7日(木)～15日(金)	横手支援学校2年生 1名(実習)	
8	11月7日(木)～20日(水)	横手支援学校3年生 1名(実習)	
9	11月19日(火)～29日(金)	横手支援学校3年生 1名(実習)	
10	12月4日(水)	大曲支援学校2年生、職員、保護者23名(見学)	
11	12月9日(月)～23日(月)	横手支援学校3年生 1名(実習)	
12	1月28日(火)・2月6日(木) 2月13日(木)・2月27日(木)	横手支援学校3年生 1名(実習)	

就職者

		就職者	
1	佐々木 広陽	平成31年4月1日	よねや商事(株) 惣菜センター
2	佐藤 亜紀子	平成31年4月1日	横手市役所 高齢ふれあい課
3	伊藤 圭太	令和元年7月1日	(株)薬王堂 秋田六郷店
4	小助川 兼一	令和元年8月1日	よねや商事(株) 惣菜センター
5	高橋 大樹	令和元年9月3日	(有)藤倉食品
6	齋藤 沙織	令和元年10月28日	(株)誠 回転オし誠 横手店

あいなび 生活訓練事業所

令和元年度 年間事業実施報告書

定員 6名

月	支援活動等	行事・地域参加	研修	管理
4月	<ul style="list-style-type: none"> ・外清掃 ・お花見限定パンチラシ作成 	<ul style="list-style-type: none"> ・健康診断 (3日) ・カラオケ、映画鑑賞(ウツデイ) (20日) ・図書館利用 (23日) 	<ul style="list-style-type: none"> ・職員研修(虐待や人権擁護に関する理解) (18日) ・職員互助会総会 (23日) 	<ul style="list-style-type: none"> ・不要備品、不要書類廃棄 ・掲示物更新、整理 ・腸内検査
	<ul style="list-style-type: none"> ・絵画作成 (2日) ・調理・買い物 (22日) ・家事訓練 (22日) ・公共機関 (14日) 	<ul style="list-style-type: none"> ・花見、外食 (2日) ・交通安全講座 (18日) ・図書館利用 (20日) ・フイットネス体験 (28日) ・カラオケ (29日) 	<ul style="list-style-type: none"> ・職員研修 (安全運転管理) (23日) 	<ul style="list-style-type: none"> ・腸内検査 ・腸内検査
5月	<ul style="list-style-type: none"> ・感染予防講座 (3日) ・絵画作成 (4日) ・調理・買い物 (19、24日) ・公共機関 (12日) ・創作活動 (17日) ・体育館利用、おやめ祭り (26日) 	<ul style="list-style-type: none"> ・感染予防講座 (3日) ・SNS 講座 (15日) ・渡敬ビジネスフェア販売 (13日) ・避難訓練 (25日) 	<ul style="list-style-type: none"> ・基本的な防火対策の理解 ・感染症への理解 ・職員研修 (23日) 	<ul style="list-style-type: none"> ・腸内検査 ・腸内検査
	<ul style="list-style-type: none"> ・除草作業 ・七夕限定パンチラシ作成 	<ul style="list-style-type: none"> ・渡敬ビジネスフェア ・ふれあいスポーツ大会 ・ふるさと村パン祭り ・七夕限定パン製造 ※ドッグレスキュー 	<ul style="list-style-type: none"> ・感染症への理解 	<ul style="list-style-type: none"> ・腸内検査
6月	<ul style="list-style-type: none"> ・絵画作成 (3日) ・家事訓練 (4日) ・公共交通機関 (18日) ・調理・買い物 (22日) 	<ul style="list-style-type: none"> ・外周清掃 (11日) ・納涼会・映画鑑賞(ウツデイ) (20日) ・フイットネス体験 (17日) 	<ul style="list-style-type: none"> ・伝達研修 (生活支援員) 	<ul style="list-style-type: none"> ・腸内検査
	<ul style="list-style-type: none"> ・絵画作成 (3日) ・家事訓練 (4日) ・公共交通機関 (18日) ・調理・買い物 (22日) 	<ul style="list-style-type: none"> ・外周清掃 (11日) ・納涼会・映画鑑賞(ウツデイ) (20日) ・フイットネス体験 (17日) 	<ul style="list-style-type: none"> ・伝達研修 (生活支援員) 	<ul style="list-style-type: none"> ・腸内検査
7月	<ul style="list-style-type: none"> ・絵画作成 (3日) ・家事訓練 (4日) ・公共交通機関 (18日) ・調理・買い物 (22日) 	<ul style="list-style-type: none"> ・外周清掃 (11日) ・納涼会・映画鑑賞(ウツデイ) (20日) ・フイットネス体験 (17日) 	<ul style="list-style-type: none"> ・伝達研修 (生活支援員) 	<ul style="list-style-type: none"> ・腸内検査

		※ボツグレスキュー	・食品衛生責任者研修会	・腸内検査
8月	・お盆前大掃除 (9日) ・創作活動 (15日) ・調理・買い物 (21日) ・公共機関 (20日)	・カラオケ (28日) ・フイットネス体験 (27日)	・職員研修 (23日)	・腸内検査
	・企業夏季休暇の予定確認 ・除草作業	※ボツグレスキュー		・腸内検査
9月	・絵画作成 (2日) ・家事訓練 (5日) ・環境整備 (7日) ・調理・買い物 (3、10、11、17、24日) ・公共機関 (19日)	やきそば四天王決定 2019 (7日) ・図書館利用 (12日) ※いのおかチョント祭り (14日) ※ボツグレスキュー販売 (14日) ・外食、体育館利用 (26日)		・腸内検査
	・在庫確認	・ウツデザイナーント祭り (14日) ※ボツグレスキュー (14日)		・水質検査 ・腸内検査
10月	・家事訓練 (23日) ・公共機関 (16日) ・創作活動 (10日) ・調理・買い物 (23日)	・映画鑑賞 (ウツデザイナー) ・メイクアップ講座 (28日) ・口腔ケア講座 (29日) ・フイットネス体験 (29日)	・職員健康診断 ・消雪の点検 ・安全運転講習会	・廃棄備品整理、整頓 ・消雪の点検 ・腸内検査
	・外作業 ・廃棄備品整理整頓 ・クリスマス限定パンチラシ作製	・横手市民文化祭 (5日) ・横手支援学校文化祭		・棚卸 ・腸内検査
11月	・家事訓練 (11日) ・調理・買い物 (11日) ・絵画作成 ・公共機関 (6日)	・菊まつり (2日) ・映画鑑賞 (ウツデザイナー) ・カラオケ (19日) ・フイットネス体験 (26日) ・避難訓練 (27日)	・基本的な防火対策の理解	・タイヤ交換 ・消防設備点検 ・融雪電気契約 ・屋上ドレン点検 ・腸内検査
		・ふるさと村パン祭り (2日)		・自主検査 ・冬囲い作業 (網) ・スノーボーリング ・腸内検査

12月	<ul style="list-style-type: none"> ・家事訓練 (3日) ・調理・買い物 (18日) ・創作活動 (16日) ・公共機関 (24日) ・体育館利用 (11日) ・環境整備、大清掃 (25日) 	<ul style="list-style-type: none"> ・クリスマス忘年会 (21日) ・映画鑑賞 (ウツナイ) (21日) 		<ul style="list-style-type: none"> ・腸内検査
	<ul style="list-style-type: none"> ・企業冬季休暇の予定確認 ・除雪作業 	<ul style="list-style-type: none"> ・食中毒予防講座 (7日) ・クリスマス限定パン製造 	<ul style="list-style-type: none"> ・きょうされんカレン ダー発注 	<ul style="list-style-type: none"> ・感染症予防強化 (ノロウイルス検便) ・腸内検査
1月	<ul style="list-style-type: none"> ・絵画作成 ・家事訓練 (7日) ・公共機関 (14日) ・調理・買い物 (22日) ・体調管理講座 (21日) 	<ul style="list-style-type: none"> ・年頭の挨拶 (4日) ・書き初め大会 (4日) ・映画鑑賞 (ウツナイ) (18日) ・フイツトネス体験 (28日) 		<ul style="list-style-type: none"> ・腸内検査
		<ul style="list-style-type: none"> ・感染症予防強化 ・年頭の挨拶 (4日) 		<ul style="list-style-type: none"> ・感染症予防強化 (ノロウイルス検便) ・腸内検査
2月	<ul style="list-style-type: none"> ・創作活動 ・家事訓練 (10日) ・調理・買い物 (5日) ・公共機関 (18日) ・金銭学習 (ATM) (17日) 	<ul style="list-style-type: none"> ・豆まき (3日) ・かまくら見学 (15日) ・カラオケ (26日) ・フイツトネス体験 (25日) 		<ul style="list-style-type: none"> ・施設雪下ろし ・腸内検査
	<ul style="list-style-type: none"> ・ひな祭り限定パンチン作成 	<ul style="list-style-type: none"> ・感染症予防強化 ・ひな祭り限定パン製造 		<ul style="list-style-type: none"> ・腸内検査
3月	<ul style="list-style-type: none"> ・絵画作成 ・睡眠についての学習 (11日) ・調理・買い物 (18日) ・家事訓練 (17日) 	<ul style="list-style-type: none"> ・映画鑑賞 (21日) ・年度終了式 (31日) 		<ul style="list-style-type: none"> ・マニュアル点検 ・契約書点検 ・腸内検査
		<ul style="list-style-type: none"> ・感染症予防強化 		<ul style="list-style-type: none"> ・在庫確認 (棚卸) ・腸内検査

【生活訓練】

定例 ・清掃支援 ・整容支援 ・バイタル支援 ・SST、JST、学習会、グループミーティング
・調理学習 ・公共機関利用 ・創作活動 ・社会資源活用 ・コミュニケーション訓練
・パソコン訓練 ・体づくり ・毎月1日 運営会議 ・毎月第1週 支援会議
・毎月第3週 業務会議 ・毎月10日 車両点検 ・毎月第1土曜日 身体測定
随時 ・通所訓練 ・面談

【パン工房】

定例 ・業務会議 ・支援会議 ・毎月検便検査の実施 ・毎月10日車両点検
・毎月新作メニュー
随時 ・各イベント時のパン製造

あいなび 就労定着支援事業所

令和元年度 年間事業実施報告書

月	支援活動等	行事・地域参加	研修(会議・その他)	管理
4月	管内福祉サービス事業所訪問 職業センター連絡調整	OB会：羽後町 (20日)		
5月	就業・生活支援センター連絡調整			
6月		OB会：横手公園 (15日)		
7月				
8月		OB会：ビジネスマナー講座(北都銀行) (17日)		
9月		OB会：秋田ふるさと村・ネット横手 (7日)		
10月				
11月				
12月		OB会：秋田市 (7日・8日)		
1月			・就職者更新手続き	
2月		OB会就職後報告会： ネット横手 (15日)		
3月				

定例 毎月1日 運営会議

毎月 第2週 支援会議、第3週 業務会議、10日 車両点検 職場訪問

随時 面談

ウツダエイのおか 生活介護事業

令和元年度 年間事業実施報告書

定員 10名

月	支援活動・生産活動等	行事・地域参加	その他(研修・管理等)
4月	<ul style="list-style-type: none"> 利用者健康診断(3日) 生産活動 パン販売 	<ul style="list-style-type: none"> 町内会総会参加 花見外出：横手(17～19日) (24～26日) 	<ul style="list-style-type: none"> 施設周りの点検・清掃 人権研修(18日) 虐待防止について(19日)
5月	<ul style="list-style-type: none"> 生産活動 パン販売 	<ul style="list-style-type: none"> ふれあいスポーツ大会練習、機能訓練：横手(31日) 	<ul style="list-style-type: none"> 安全運転講習会(23日) 県南障害福祉協議会総会(24日)
6月	<ul style="list-style-type: none"> 初夏のパンまつり(22日) 避難訓練(25日) 生産活動 	<ul style="list-style-type: none"> メイクアップ講座(10日) ふれあいスポーツ大会：大仙(19日) 	<ul style="list-style-type: none"> 消防設備点検(24日) 基本的な防火対策の理解(24日) 初任者研修(26日)
7月	<ul style="list-style-type: none"> 生産活動 パン販売 	<ul style="list-style-type: none"> さくらんぼ狩り：横手(6日) 還暦を祝う会(30日) 	<ul style="list-style-type: none"> 福祉事業所・雇用状況等合同説明：横手(16日) 感染予防について(19日)
8月	<ul style="list-style-type: none"> 生産活動 パン販売 	<ul style="list-style-type: none"> 調理実習(9日) 	<ul style="list-style-type: none"> 職員研修(23日) ボランティア体験(6日～10日) 浴槽水レジオネラ菌検査(21日)
9月	<ul style="list-style-type: none"> ウツダエイのおかテント祭り(14日) 生産活動 パン販売 	<ul style="list-style-type: none"> 慈泉会芸術祭(14日) 	<ul style="list-style-type: none"> 福祉事業所・雇用状況等合同説明：大曲(16日) 相談員、サービスマン管理責任者合同研修会(18日) 交通安全運転講習会(14日) 秋田県知的障害者福祉協会専門研修会(27日) 障害福祉サービスマン事業所実地指導について(30日) 健康診断(25日) サビ管・生活支援員研修(28日)
10月	<ul style="list-style-type: none"> 旭ふれあい館まつり(19日) 横手支援学校文化祭販売(26日) 	<ul style="list-style-type: none"> 日帰り旅行：秋田市(5日) 調理実習(25日) 	<ul style="list-style-type: none"> 集団実地指導(30日) 法人内伝達研修(31日)
11月	<ul style="list-style-type: none"> 新そば祭り(16日) 避難訓練(25日) 生産活動 パン販売 	<ul style="list-style-type: none"> 口腔ケア(26日) 	<ul style="list-style-type: none"> 県南障害福祉施設及び保護者会員合同研修会(21日) 消防設備点検(26日) 冬季準備 浴室床暖切り替え
12月	<ul style="list-style-type: none"> 生産活動 パン販売 	<ul style="list-style-type: none"> メイクアップ講座(3日) クリスマス大忘年会・家族会(23日) 	<ul style="list-style-type: none"> 介護事業所採用カフェセミナー(2日) 消雪設備点検 お歳暮配達
1月	<ul style="list-style-type: none"> 年頭の挨拶(4日) 生産活動・パン販売 	<ul style="list-style-type: none"> 成人を祝う会(28日) 	<ul style="list-style-type: none"> 令和2年度事業計画作成
2月	<ul style="list-style-type: none"> 生産活動 パン販売 	<ul style="list-style-type: none"> 節分(3日) 	<ul style="list-style-type: none"> 法人内伝達研修(18日)
3月	<ul style="list-style-type: none"> 生産活動・パン販売 	<ul style="list-style-type: none"> 年度終了式(27日) 	<ul style="list-style-type: none"> 外掃除(片付け) 棚卸 取引カード点検

〈その他〉・入浴支援(月～金曜日)・身体測定(毎月1回)・上映会(毎月第3土曜日)・会議室使用受入(随時)

ウツデイイのおか 就労継続B型事業

令和元年度 年間事業実施報告書

定員 10名

月	支援活動・生産活動等	行事・地域参加	その他(研修・管理等)
4月	・利用者健康診断(3日) ・パン販売、燈籠作業	・町内会総会参加	・施設周りの点検・清掃 ・人権研修(18日) ・虐待防止について(19日)
5月	・夏季新商品試食、販売準備 ・パン販売、燈籠作業		・安全運転講習会(23日) ・県南障害福祉協議会総会(24日)
6月	・初夏のパンまつり(22日) ・避難訓練(25日) ・燈籠作業	・メイクアップ講座(10日) ・ふれあいスポーツ大会(19日)	・消防設備点検(24日) ・基本的な防火対策の理解(24日) ・初任者研修(26日)
7月	・パン販売、燈籠作業	・美郷ラベンダー園外出(2日) ・還暦を祝う会(30日)	・食品衛生責任者養成研修(10日) ・福祉事業所・雇用状況等合同説明：横手(16日) ・感染予防について(19日)
8月	・パン販売、燈籠作業		・職員研修(23日) ・ボランティア体験(6日～10日)
9月	・ウツデイイのおかイベント祭り(14日) ・パン販売 ・スノーポール作業	・慈泉会芸術祭(14日)	・福祉事業所・雇用状況等合同説明：大曲(16日) ・相談員、サービスマネジメント管理責任者合同研修会(18日) ・交通安全運転講習会(14日) ・障害福祉サービスマネジメント事業所実地指導について(30日) ・健康診断(25日) ・サピ管・生活支援員研修(28日)
10月	・就B:旭ふれあい館祭り(19日) ・横手支援学校販売(26日) ・冬季新商品試食・販売準備 ・スノーポール作業	・就B:一泊旅行(7・8日)	・就労支援セミナー(25日) ・集団実地指導(30日) ・法人内伝達研修(31日)
11月	・新そば祭り(16日) ・避難訓練(25日) ・パン販売、燈籠作業	・映画鑑賞・外出(2日) ・口腔ケア(26日)	・県南障害福祉施設及び保護者委員会合同研修会(21日) ・消防設備点検(26日) ・冬季準備
12月	・パン販売、燈籠作業	・メイクアップ講座(3日) ・クリスマス大忘年会・家族会(23日)	・介護事業所採用カフェセミナー(2日) ・障害者就労支援セミナー(5日) ・消雪設備点検・お歳暮配達
1月	・年頭の挨拶(4日) ・パン販売、燈籠作業	・成人を祝う会(28日)	・平成30年度事業計画作成
2月	・パン販売	・節分(2日)	・法人内伝達研修(18日)
3月	・アイボツシユ作業	・年度終了式(30日)	・外掃除(片付け) ・梱卸 ・取引カード点検

(その他)・身体測定(毎月1回)・上映会(毎月第3土曜日)・会議室使用受入(随時)

【ウツデイルのおか】

(定員20名)

①市町村別在籍登録状況

(令和2年3月31日現在)

	4月	5月	6月	7月	8月	9月	10月	11月	12月	1月	2月	3月	合計	新規	変更	契約終了
美郷町	介護	1	1	1	1	1	1	1	1	1	1	1	12			
	就労B	1	1	1	1	1	1	1	1	1	1	1	12			
合計	2	2	2	2	2	2	2	2	2	2	2	2	24			
大仙市	介護	3	3	3	3	3	3	3	3	3	3	3	36			
	就労B	2	2	2	2	2	2	2	2	2	2	2	24			
合計	5	5	5	5	5	5	5	5	5	5	5	5	60			
横手市	介護	17	17	17	17	16	17	17	17	17	17	17	203	2		
	就労B	10	10	10	10	10	10	10	10	10	10	10	120			
合計	27	27	27	27	26	27	27	27	27	27	27	27	323			
合計	介護	21	21	21	21	20	21	21	21	21	21	21	251			
	就労B	13	13	13	13	13	13	13	13	13	13	13	156			
合計	34	34	34	34	33	34	34	34	34	34	34	34	407	2		2

②通所者の状況

(令和2年3月31日現在)

	20才未満						20～29才		30～39才		40～49才		50～59才		60～69才		70才以上		計	平均年齢
	生活介護		生活介護		生活介護		生活介護		生活介護		生活介護		生活介護		生活介護		生活介護			
男	1	1	1	0	2	3	0	8	35歳0か月											
女	0	3	1	3	2	3	1	13	46歳5か月											
計	1	4	2	3	4	6	1	21	43歳9か月											
就労継続B																				
男	0	4	1	0	0	0	1	6	30歳8か月											
女	0	3	3	1	0	0	0	7	29歳4か月											
計	0	7	4	1	0	0	1	13	30歳0か月											

③ 障害程度区分

(令和2年3月31日現在)

	非該当	区分						不明	合計
		区分1	区分2	区分3	区分4	区分5	区分6		
生活介護	0	0	2	4	3	3	9	0	21
就労B	11	0	1	1	0	0	0	0	13
合計	11	0	3	5	3	3	9	0	34

④ 利用状況報告

活動日	4月		5月		6月		7月		8月		9月		10月		11月		12月		1月		2月		3月		合計				
	実人	延べ	実人	延べ	実人	延べ	実人	延べ	実人	延べ	実人	延べ	実人	延べ	実人	延べ	実人	延べ	実人	延べ	実人	延べ	実人	延べ	実人	延べ	実人	延べ	
生活介護	22	22	21	21	21	21	21	21	20	21	21	21	21	21	22	22	21	21	21	21	21	21	21	21	21	21	21	21	253
延べ	189	189	165	165	197	197	221	221	155	170	178	178	171	167	164	147	164	147	164	147	164	147	164	147	164	147	164	2,088	
就労B	13	13	13	13	13	13	13	13	13	13	13	13	13	13	13	13	13	13	13	13	13	13	13	13	13	13	13	156	
延べ	252	252	233	233	252	252	274	274	241	248	271	271	259	257	243	221	268	221	268	221	268	221	268	221	268	221	268	3,019	
実人	35	35	34	34	34	34	34	34	33	34	34	34	35	34	34	34	34	34	34	34	34	34	34	34	34	34	34	409	
延べ	441	441	398	398	449	449	495	495	396	418	449	449	430	424	407	368	432	368	432	368	432	368	432	368	432	368	432	5,107	

⑤ 通所の方法

	施設送迎		家族送迎		徒歩		徒歩+送迎		自カバ×		自カ		自カ		家族及び		自カバ×		自カ電車		合計		
	施設送迎	家族送迎	徒歩	徒歩+送迎	自カバ×	自カ	自カ	家族及び	自カバ×	自カ電車	自カ	自カ	家族及び	自カバ×	自カ電車	自カ	自カ	家族及び	自カバ×	自カ電車	自カ	自カ	
生活介護	20	-	-	-	-	-	-	-	-	-	-	-	-	-	-	-	-	-	-	-	-	-	21
就労B	11	-	-	-	-	-	-	-	-	-	-	-	-	-	-	-	-	-	-	-	-	-	13
合計	31	0	0	0	0	0	0	0	0	0	0	0	0	0	0	0	0	0	0	0	0	0	34

令和元年度工賃

ラッパいのおか

【兼労B】

		人数	稼働日数	支給額		合計
				工賃	その他支給	
R1.05	4月分	13	22	148,970		148,970
R1.06	5月分	13	20	138,360		138,360
R1.07	6月分	13	22	144,910		144,910
R1.08	7月分	13	24	163,050		163,050
R1.09	8月分	13	21	142,600		142,600
R1.10	9月分	13	22	146,860		146,860
R1.11	10月分	13	23	150,510		150,510
R1.12	11月分	13	22	151,290		151,290
R2.01	12月分	13	22	151,940		151,940
R2.02	1月分	13	20	139,390		139,390
R2.03	2月分	13	20	126,950		126,950
R2.04	3月分	13	23	150,380		150,380
合計		156	261	1,755,210	0	1,755,210
				一人当たりの平均月額		11,251

サンワーク大曲 生活介護事業所

令和元年度 年間事業実施報告書

定員 20名

月	支援活動・生産活動等	行事・地域参加	その他
4月	<ul style="list-style-type: none"> 健康診断 (3日) 販売活動 (大仙市内) 	<ul style="list-style-type: none"> 観桜会 (27日) 	<ul style="list-style-type: none"> 家族会 (6日) きょうされん秋田支部総会 (25日)
5月	<ul style="list-style-type: none"> 販売活動 (大仙市内) 	<ul style="list-style-type: none"> バスハイク池田氏庭園 (18日) 	<ul style="list-style-type: none"> クロネコメイト連絡会 (8日) 安全運転講習会 (23日) 県南障害福祉県南総会 (24日)
6月	<ul style="list-style-type: none"> 避難訓練：水害 (11日) 販売活動 (大仙市内) 	<ul style="list-style-type: none"> 県南ふれあいスポーツ大会 (19日) ヤマトせ秋田祭 (22日) 	<ul style="list-style-type: none"> クロネコメイト緊急連絡会 (4日) 大曲支援学校実習 3名 (5～18日) 大仙市自立支援協議会全体会 (5日) 大仙市福祉サービス事業所等集団指導 (16日) 大曲支援学校日中一時預支援 (～8/23)
7月	<ul style="list-style-type: none"> 販売活動 (大仙市内) 	<ul style="list-style-type: none"> 青森一泊旅行 (13～14日) 	<ul style="list-style-type: none"> 職員研修 (23日)
8月	<ul style="list-style-type: none"> 販売活動 (大仙市内) 	<ul style="list-style-type: none"> 納涼スイカ割り (3日) 	<ul style="list-style-type: none"> 大曲支援学校説明会 (13日) 事業所内職員研修：感染症への理解 (18日) ケアマネジメント研修 (20日)
9月	<ul style="list-style-type: none"> 販売活動 (大仙市内) 職員健康診断 (25日) 	<ul style="list-style-type: none"> いのおかチント祭り (14日) 手話コンサート、燦々倶楽舞よさこい披露 	<ul style="list-style-type: none"> クロネコメイト連絡会 (1日) 家族会 (12日) 事業所内職員研修：運転手業務について、接遇マナーについて (23日) エルダーメーター研修 (31日) 伝達研修 (31日)
10月	<ul style="list-style-type: none"> 販売活動 (大仙市内) 	<ul style="list-style-type: none"> 秋祭り (6日) よさこい演舞、手話合唱披露、カフェコーナー 山内紅葉狩り芋の子汁会 (20日) 	<ul style="list-style-type: none"> 大曲支援学校実習 2名 (6～19日) サビ管更新研修 (8日) 県南障害福祉協議会保護者会 (21日) サビ管交流研修 (22～23日) 職場の魅力発見隊発表報告会 (29日)
11月	<ul style="list-style-type: none"> 避難訓練 (16日) 販売活動 (大仙市内) 冬季準備 (外清掃) 	<ul style="list-style-type: none"> 心いきいき芸術祭見学 (22日) 秋田拠点センター 	<ul style="list-style-type: none"> 近隣挨拶
12月	<ul style="list-style-type: none"> 販売活動 (大仙市内) 冬季準備 大掃除 	<ul style="list-style-type: none"> クリスマス忘年会 (21日) 	<ul style="list-style-type: none"> きょうされん街頭活動 (14日)
1月	<ul style="list-style-type: none"> 販売活動 (大仙市内) 	<ul style="list-style-type: none"> 年頭の挨拶 (4日) 	

		・大仙市シェイクアウト訓練(23日)	
2月	・販売活動(大仙市内)	・節分行事(3日) ・元気してらがフェスティバル 合唱披露(23日)	・アミニテイナーフォーラム 24(7~9日) ・伝達研修(18日)
3月	・販売活動(大仙市内) ・新年度準備(片づけ)	・年度終了式(21日)	

定例	支援活動、生産活動	行事・地域参加	会議・研修
	<ul style="list-style-type: none"> ・車両点検(毎月10日) ・生活支援(食器洗い、身体測定) ・生産活動(受託作業) ・手話(月1回) ・本人支給(月1回) 	<ul style="list-style-type: none"> ・販売活動(パン、弁当、総菜、野菜、その他) ・DM便配達 	<ul style="list-style-type: none"> ・運営会議(毎月1日) ・業務会議(毎月第3週) ・支援会議(毎月第1週) ・給食委員会(毎月15日以降) ・家族会(年2回)

月曜日	火曜日	水曜日	木曜日	金曜日	土曜日
<ul style="list-style-type: none"> ・音楽活動 ・販売活動 ・生産活動 ・DM配達 	<ul style="list-style-type: none"> ・音楽活動 ・販売活動 ・生産活動 ・生活支援 ・DM配達 	<ul style="list-style-type: none"> ・音楽活動 ・販売活動 ・生産活動 ・生活支援 ・DM配達 ・手話 	<ul style="list-style-type: none"> ・音楽活動 ・販売活動 ・生産活動 ・DM配達 ・クララズ活動(合唱・燦々倶楽部) 	<ul style="list-style-type: none"> ・音楽活動 ・販売活動 ・生産活動 ・生活支援 ・DM配達 	<ul style="list-style-type: none"> ・行事(バスハイク、旅行等) ・生活支援 ・販売活動 ・生産活動

【サンパーク大曲】

(定員 20名)

①市町村別在籍登録状況

(令和2年3月31日現在)

	4月	5月	6月	7月	8月	9月	10月	11月	12月	1月	2月	3月	合計	新規	変更	契約終了
大仙市	介護	19	19	19	19	19	19	20	20	20	20	20	235	3	0	0
合計	19	19	19	19	19	20	20	20	20	20	20	20	235	3	0	0

②通所者の状況

(令和2年3月31日現在)

	20才未満	20～29才	30～39才	40～49才	50～59才	60～69才	70才以上	計	平均年齢
男	1	3	5	0	0	0	0	9	30歳0ヶ月
女	1	5	5	0	0	0	0	11	28歳10ヶ月
計	2	8	10	0	0	0	0	20	29歳9ヶ月

③ 障害程度区分

(令和2年3月31日現在)

	非該当	区分1	区分2	区分3	区分4	区分5	区分6	不明	合計
生活介護	0	0	0	8	8	3	1	0	20

④利用状況報告

(令和2年3月31日現在)

	4月	5月	6月	7月	8月	9月	10月	11月	12月	1月	2月	3月	合計
活動日	23	20	22	26	21	22	24	22	22	21	21	23	267
実人	19	19	19	19	19	20	20	20	20	20	20	20	235
生活介護 延べ	392	346	373	416	331	371	420	373	362	341	348	376	4,449

⑤通所の方法

(令和2年3月31日現在)

	施設送迎	家族送迎	徒歩	徒歩+送迎	自カバス	自カ	自カ	家族及び 送迎	自カバス 及び送迎	自カ電車 及び送迎	合計
生活介護	19	1	0	0	0	0	0	0	0	0	20

令和元年度 本人支給金

サンワーク大曲

【生活介護】本人支給(委託作業)

	人数	稼働日数	支給額		合計
			工賃	その他支給	
H31.04	17	22	48,272	61,820	110,092
R1.05	19	23	54,650	0	54,650
R1.06	19	20	54,750	0	54,750
R1.07	19	23	55,040	0	55,040
R1.08	19	26	53,070	0	53,070
R1.09	19	21	54,710	0	54,710
R1.10	20	22	57,544	0	57,544
R1.11	20	24	57,250	0	57,250
R1.12	20	22	57,136	0	57,136
R1.01	20	22	54,544	0	54,544
R1.02	20	21	54,150	0	54,150
R1.03	20	21	54,150	0	54,150
合計	232	267	655,266	61,820	717,086

一人当たりの平均月額	3,091
------------	-------

活動内容

パン販売・弁当配達先				
月曜日	火曜日	水曜日	木曜日	金曜日
大曲厚生医療センター				
こもれびの杜				
タニタハウジング				
大曲郵便局				
大曲農業高校				
大仙警察署				
大曲消防署4階				
三浦金物店	テンドーランドリー ゴジン	テンドーランドリー サンクエエスト ヨツヤボデー ハッピーライフく	大曲リハビリテーション ピオラ 水土里ネット 職業訓練センター	テンドーランドリー 地域振興局保健所 ヒカリオ

*クローネコDM便 月曜日～金曜日

もくもく道場 就労継続B型事業所

令和元年度 年間事業実施報告書

定員 20名

【行事】

日時	行事内容	場所
5月25日	映画鑑賞	イオン大曲
7月13日	アート鑑賞	ふるさと村
8月31日	職場見学	明成園
9月28日	食事会 in すたみな太郎	すたみな太郎
12月14日・15日	一泊旅行	仙台
3月28日	年度終了式	もくもく道場 食品部

【イベント販売】

日時	イベント名	場所
6月28日(金)	イオン美郷店 試食販売	イオンスーパーセンター美郷店
10月10日(木)	第32回 大曲中通病院友の会 健康まつり	大仙市仙北ふれあい 文化センター
10月17日(木)	第16回 美郷町社会福祉大会	美郷町公民館
10月19日(土)	仙北市障害者 ふれあい芸能文化発表会 出店販売	仙北市角館交流センター
10月26日(土)	美郷フェスタ 2019 出店販売	美郷総合体育館リリオス駐車場

【業務支援会議】

日時	行事・内容	場所
毎月1回開催 (土曜日)	業務会議・支援会議	もくもく道場

【経営戦略会議】

日時	行事・内容	場所
毎月1回開催 (第3週木曜日)	経営戦略会議	もくもく道場

【避難訓練】

日 時	内 容	場 所
6月12日	避難訓練	もくもく道場 生産部
6月12日	避難訓練	もくもく道場 食品部
11月12日	避難訓練	もくもく道場 生産部
11月12日	避難訓練	もくもく道場 食品部

【研修】

日付	研修内容	場 所	参加者
9月5日 ～9月6日	全国生産活動・就労部会 職員研修大会 全国大会 in 宮城	アエル	坂本
9月26日 ～27日	令和元年度 東北地区知的障害者福祉協会専門研修	岩手県盛岡市 アートホテル盛岡	坂本
11月22日 ～23日	サービスマン管理責任者交流研修会	広島県 基幹相談支援センター リガール	坂本

【実習】

実習期間	実習内容	実習生名
12月2日～12月20日 1月27日～2月7日	障害者職場実習	清水川 税

【視察】

日付	視察者名	人数
11月29日	大曲支援学校 福祉事業所見学	13名

【もくもく道場】

(定員 20名)

①市町村別在籍登録状況

(令和2年3月31日現在)

	4月	5月	6月	7月	8月	9月	10月	11月	12月	1月	2月	3月	合計	新規	変更	契約終了
	美郷町 就労B	8	8	8	8	8	8	8	8	8	8	8	8			
大山市 就労B	5	5	5	5	5	5	5	5	5	5	5	5	60			
仙北市 就労B	3	3	3	3	3	3	3	3	3	3	3	3	36			
横手市 就労B	5	5	5	5	5	5	5	5	5	5	5	5	60			
秋田市 就労B	1	1	1	1	1	1	1	1	1	1	1	1	12			
合計	22	22	22	22	22	22	22	22	22	22	22	22	264			

②通所者の状況

(1)年齢別・性別の状況

(令和2年3月31日現在)

	20才未満	20～29才	30～39才	40～49才	50～59才	60～69才	70才以上	計	平均年齢
男		4	5	2	3	2		16	40歳3ヶ月
女		1	3		2			6	41歳4ヶ月
計	0	5	8	2	5	2	0	22	40歳8ヶ月

③障害程度区分

(令和2年3月31日現在)

	非該当	区分1	区分2	区分3	区分4	区分5	区分6	不明	合計
就労継続B	20		2						22
合計		0	2	0	0	0	0	0	2

④利用状況報告

(令和2年3月31日現在)

	4月	5月	6月	7月	8月	9月	10月	11月	12月	1月	2月	3月	合計
活動日	22	21	22	22	25	22	22	22	24	21	20	24	268
実人	22	22	22	22	22	22	22	22	22	22	22	22	264
就労継続B 延べ	426	440	452	457	393	402	477	439	431	422	433	462	5,234

令和元年度 工賃及び本人支給金

もくもく道場

【就労B】

	人数	稼働日数	支給額		合計	
			工賃	その他支給		
H31.05	4月分	22	439	446,900	446,900	
R元.06	5月分	22	428	439,800	439,800	
R元.07	6月分	22	452	464,300	464,300	
R元.08	7月分	21	470	492,980	492,980	
R元.09	8月分	21	389	402,820	402,820	
R元.10	9月分	21	417	437,960	437,960	
R元.11	10月分	22	458	473,800	473,800	
R元.12	11月分	22	442	446,900	446,900	
R2.01	12月分	22	464	477,100	477,100	
R2.02	1月分	22	420	434,960	434,960	
R2.03	2月分	22	407	416,440	416,440	
	決算手当	0		0	325,000	
R元.04	3月分	22	495	500,600	500,600	
合計		261	5,281	5,434,560	325,000	5,759,560

一人当たりの平均月額

22,067

H30年度

昨年度との比較

21,140

927 増

＜平成31年度事業報告＞

平成31年4月～令和2年3月
障害者就業・生活支援センター事業の実施状況について

センター名：秋田県南障害者就業・生活支援センター
（都道府県名： 秋田県 局番： 05 ）

(1) 障害種別・就業状況別の支援対象障害者(登録者)数 (人)

	身体障害	知的障害	精神障害	その他	合計
在職中	25	103	61	2	191
求職中	16	55	51	13	135
その他	4	14	0	0	18
合計	45	172	112	15	344

(2) 新規求職者数 (のべ人数)

	身体障害	知的障害	精神障害	その他	合計
安定所求職登録中	1	13	11	0	25
職業準備訓練 又は職場実習中	0	0	0	0	0
基礎訓練中	0	0	0	0	0
その他	0	1	0	0	1
合計	1	14	11	0	26

(3) 障害者に対する相談・支援件数 (件)

	身体障害	知的障害	精神障害	その他	合計
	97	2,458	1,182	91	3,828

(4) 職業準備訓練又は職場実習のあつせん件数 (件)

	身体障害	知的障害	精神障害	その他	合計
職業準備訓練	0	2	0	0	2
職場実習	0	6	15	1	22
合計	0	8	15	1	24

(5) 就職件数 (件)

	身体障害	知的障害	精神障害	その他	合計
	3	16	12	0	31

(6) 上記(3)のうち職場訪問により定着支援を実施した件数 (件)

	身体障害	知的障害	精神障害	その他	合計
	21	459	313	0	793

平成31年度事業報告

平成31年4月1日～令和2年3月31日現在
障害者就業・生活支援センター事業の実施状況について

センター名: ネット横手障害者就業・生活支援センター

①障害種別・就業状況別の支援対象障害者(登録者)数(人)

	身体障害	知的障害	精神障害	その他	合計
在職中	20	87	35	3	145
求職中	6	23	26	2	57
その他	1	5	2	0	8
合計	27	115	63	5	210

②新規求職者数(のべ人数)

	身体障害	知的障害	精神障害	その他	合計
安定所 求職登録中	3	7	10	0	20
職業準備訓練 又は職場実習中	0	0	0	0	0
基礎訓練中	1	3	2	0	6
その他	0	0	0	0	0
合計	4	10	12	0	26

③障害者に対する相談・支援件数(のべ件数)

身体障害	知的障害	精神障害	その他	合計
127	667	499	3	1,296

④職業準備訓練又は職場実習のあつせん件数(のべ件数)

	身体障害	知的障害	精神障害	その他	合計
職業準備訓練	0	0	0	0	0
職場実習	3	5	6	0	14
県立技術専門学校 委託訓練	0	0	0	0	0
合計	3	5	6	0	14

⑤就職件数(のべ件数)

身体障害	知的障害		精神障害		その他	合計
	A型事業所	A型事業所	A型事業所	A型事業所		
3	0	8	1	3	1	16

⑥上記③のうち職場訪問により定着支援を実施した件数(のべ件数)

身体障害	知的障害	精神障害	その他	合計
50	256	135	1	442