CPR
TRAINING BOTTLE
GOOD DESIGN
AWARD 2021
BEST 100
下記のデザインは、2021年度グッドデザイン賞を受賞し、
グッドデザイン・ベスト100に選出されました
心肺蘇生訓練キット / CPRトレーニングボトル
受賞代表者
一般社団法人ファストエイド 代表理事 玄正 慎
サントリーホールディングス株式会社 CEO 新浪剛史
株式会社博報堂 代表取締役社長CEO 水島正幸
株式会社SEESAW 代表取締役 村越陽平
プロデューサー
株式会社AOI Pro. 加藤久哉・丸川貴史
ディレクター
株式会社博報堂 三浦竜郎
デザイナー
株式会社SEESAW 村越陽平
公益財団法人 日本デザイン振興会 会長 川上元美
グッドデザイン賞審査委員会 委員長 安次富隆
2021年10月20日 公益財団法人日本デザイン振興会 No.21G151388

VISION | テクノロジーとデザインで緊急事象の課題を解決し、社会の安心安全に寄与します。

MISSION | たすける力を、みんなの手に。

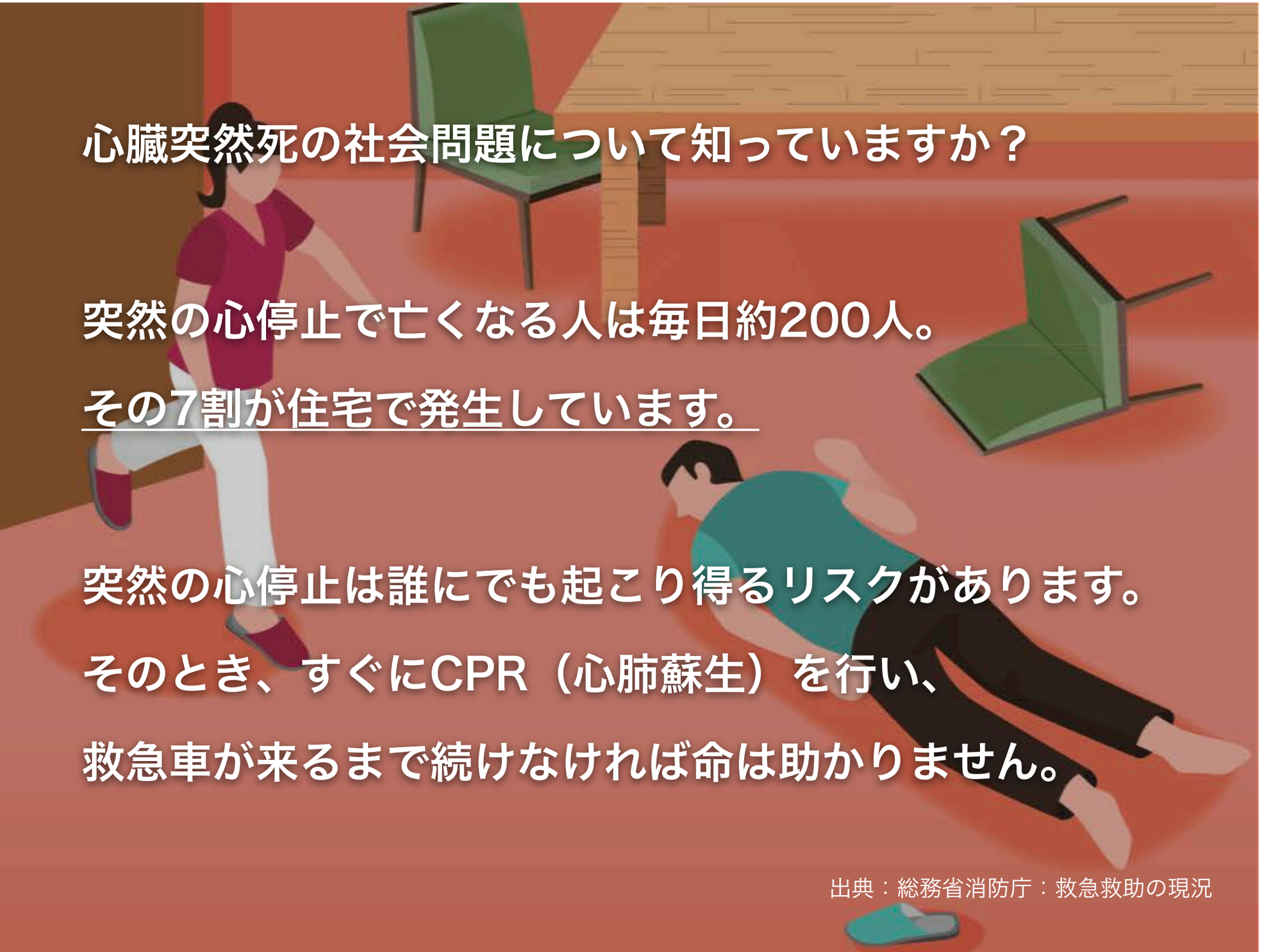

心臓突然死の社会問題について知っていますか？

突然の心停止で亡くなる人は毎日約200人。

その7割が住宅で発生しています。

突然の心停止は誰にでも起こり得るリスクがあります。

そのとき、すぐにCPR（心肺蘇生）を行い、

救急車が来るまで続けなければ命は助かりません。

出典：総務省消防庁：救急救助の現況

あなたは心肺蘇生できますか？

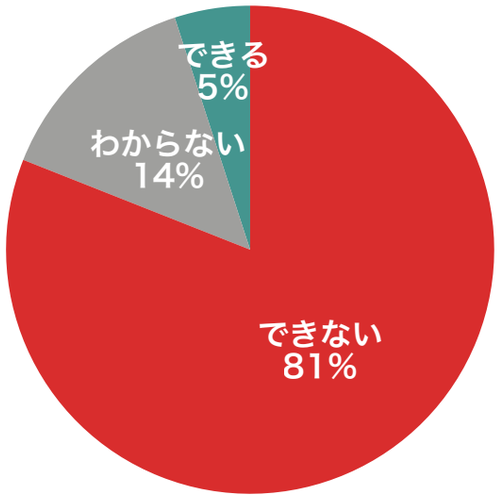

あなたの家族は
心肺蘇生できますか？

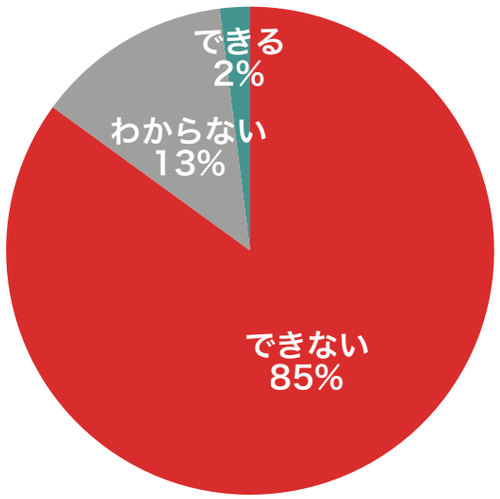

※ファストエイド独自調査

CPRトレーニングボトル 訓練シート リニューアル

コロナ禍で救命講習の開催が難しいなか、オンライン講習や家庭学習で胸骨圧迫の訓練ができる訓練シートのニーズは高まり、それに応えるためにリニューアルしました。

・機械折りにすることで大量生産や短納期での注文に対応可能に
・シート裏面に心臓突然死の啓発や救命処置の手順などのコンテンツを記載、持ち帰り家族にもCPRを伝えられるシートに

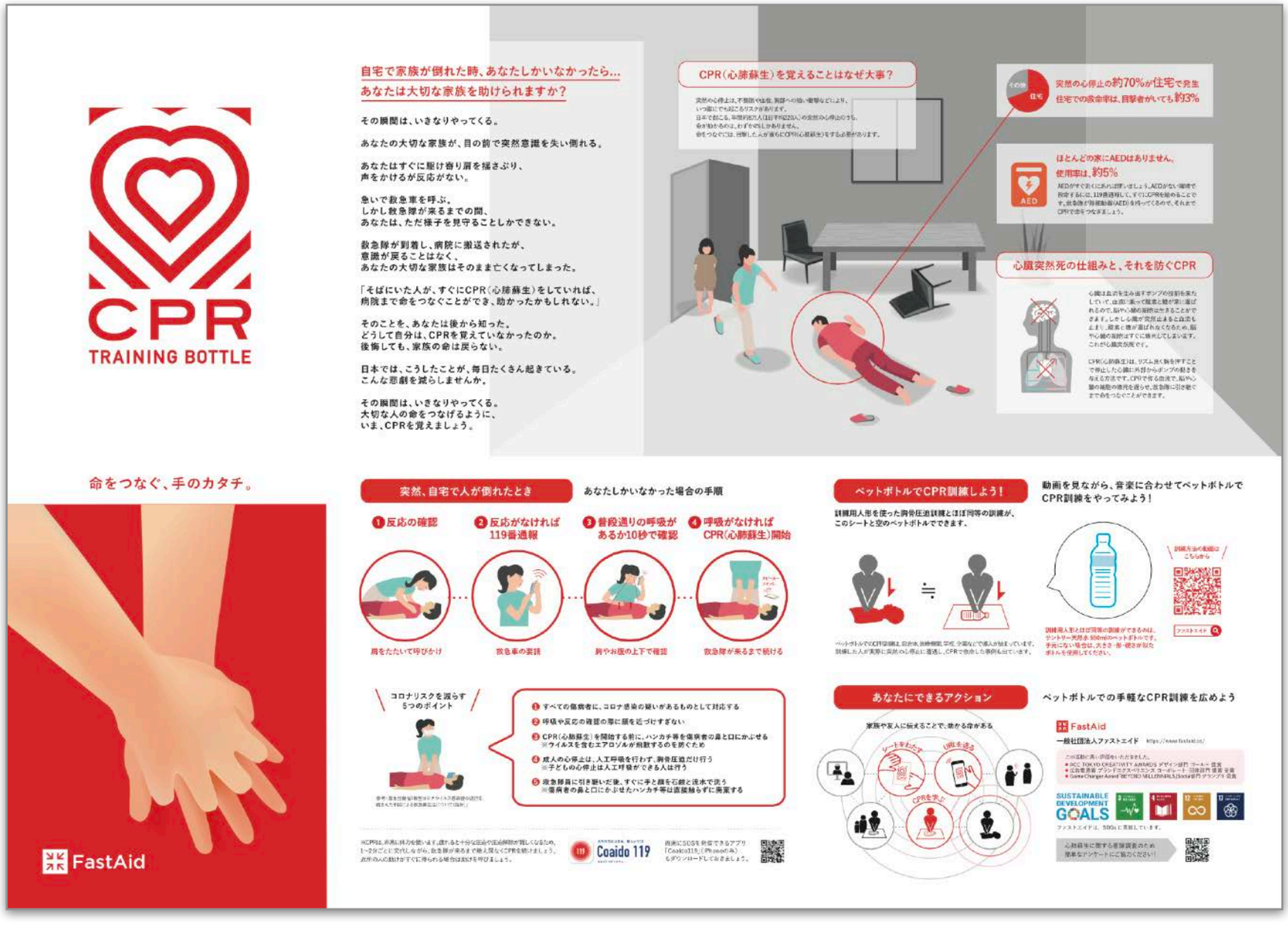

CPRトレーニングボトル 訓練シート　普及事業

2020年度　販売数　　：29,589枚
　　無償提供数：55,500枚
　　合計　　：85,089枚

内訳
- オンラインショップでの販売
- 企業様のロゴ入りオリジナルシート製作
- 小児・幼児版 訓練シート
- 柄団体主催の講習会でのシート配布
- 学校等への訓練シート無償提供

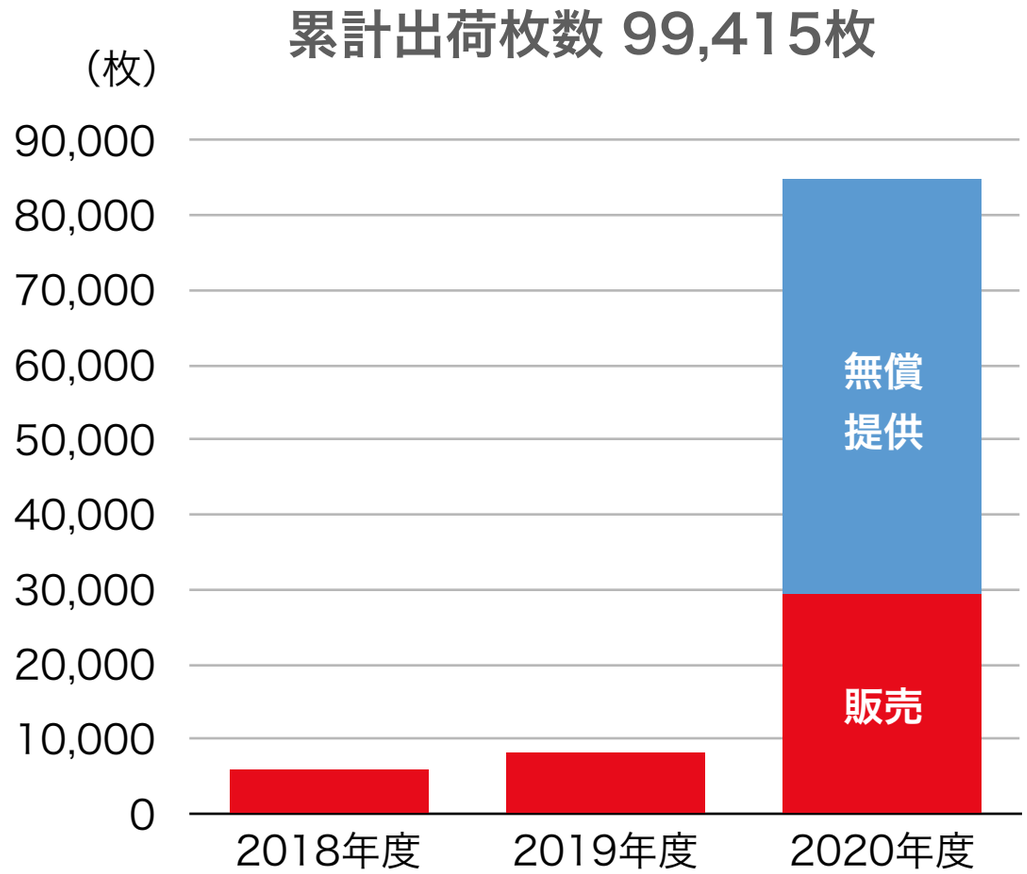

セコムのAED全機種にCPRトレーニングボトル 訓練シートを同梱

助成金

READYFOR新型コロナウイルス対応緊急支援助成
：2020年12月～2021年11月、4自治体／学校75校に計55,500枚の訓練シート無償提供

日本財団2021年度助成
：2021年4月～2022年3月、学校に計20,000枚の訓練シート無償提供予定　※実施中

パブリックリソース財団コロナ給付金寄付
：2021年7月～2021年12月、コロナ禍での事業継続の支援金

学校法人の皆様へ

CPRトレーニングボトル
訓練シート
無償提供プロジェクトのご案内

FastAid
一般社団法人ファストエイド

訓練シート無償提供プロジェクト　提供先一覧

・協働：明治安田生命保険相互会社（学校への案内協力）
・協働：セコム株式会社（学校への案内協力）
・協働：こども防災協会（学校へのチラシ送付協力）

広島大学附属中・高等学校
江戸川区立松江小学校
葛飾区立桜道中学校
江戸川区立一之江小学校
練馬区立練馬東中学校
足立区立千寿桜堤中学校
江戸川区立松江第一中学校
足立区立梅島小学校
江戸川区立松江第三中学校
葛飾区立青戸小学校
練馬区立三原台中学校
練馬区立大泉西中学校
足立区立千寿本町小学校
葛飾区立鎌倉小学校
葛飾区立堀切中学校
東海大学
十文字学園女子大学
島根県立大学
富士見丘学園
北茨城市立磯原中学校

彩都の丘学園
仙台青葉学院短期大学
熊本県立ひのくに高等支援学校
東京都市大学
三沢市立第三中学校
横浜市立大学
広島県立吉田高校
新潟医療福祉大学
愛西市立立田中学校
愛西市立 立田南部小学校
江戸川区立南葛西小学校
愛西市立佐屋中学校
大治町立大治中学校
あま市立宝小学校
蟹江町立新蟹江小学校
実践女子大学
あま市立伊福小学校
叡明高等学校
福山市立一ツ橋中学校
八王子市立南大沢中学校

日本体育大学
西宮市立西宮東高等学校
立教大学
立教池袋中学校・高等学校
豊島区立駒込中学校
豊島区立朝日小学校
豊島区立池袋第一小学校
豊島区立池袋小学校
豊島区立長崎小学校
豊島区立西巣鴨中学校
豊島区立千川中学校
豊島区立仰高小学校
豊島区立巣鴨小学校
豊島区立西巣鴨小学校
豊島区立高南小学校
豊島区立要小学校
豊島区立椎名町小学校
豊島区立富士見台小学校
豊島区立千早小学校
豊島区立池袋中学校

豊島区立清和小学校
豊島区立豊成小学校
豊島区立さくら小学校
豊島区立巣鴨北中学校
豊島区立千登世橋中学校
豊島区立明豊中学校
豊島区立駒込小学校
豊島区立朋有小学校
豊島区立池袋第三小学校
豊島区立南池袋小学校
豊島区立高松小学校
豊島区立西池袋中学校
豊島区立目白小学校
豊島区立池袋本町小学校
宮城県消防学校

駿東伊豆消防本部
札幌市消防局
さいたま市消防局
豊島区

救命講習事業

2020年度の開催数：1回　総受講者数：31名

受講者の累計：1984名、受講者が実際に突然の心停止に遭遇しCPRで救命した事例数：累計2件

2021.10.15　明治安田生命（31名）

受賞

・2021年度 グッドデザイン賞 グッドデザイン・ベスト100 受賞

・カンヌライオンズ 2020 / 2021 国際クリエイティビティ・フェスティバル
Design Lions ショートリスト 受賞

・第73回 広告電通賞 ブランドエクスペリエンス コーポレート・団体部門 銀賞 受賞

GOOD DESIGN AWARD 2021
BEST 100

CANNES LIONS
INTERNATIONAL FESTIVAL OF CREATIVITY

広告電通賞

CPR TRAINING BOTTLE

2020/2021 · SUNTORY HOLDINGS LIMITED · HAKUHODO INC. TOKYO

- Shortlisted · Design
  Communication Design > Promotional Item Design

メディア掲載

テレビ：1番組、新聞：1紙、ネットメディア：4媒体、動画メディア：1媒体

2021.01.13　NTTビズリンクのHPで映像コミュニケーションサービス「SMART」を活用したオンライン救命講習の様子が紹介

2021.01.25　日本経済新聞にセコムのAED全機種にCPRトレーニングボトル 訓練シート同梱開始の記事掲載

2021.01.26　デザインWebマガジン「AXIS」にセコムのAED全機種にCPRトレーニングボトル 訓練シート同梱開始の記事掲載

2021.04.28　フジテレビ「フューチャーランナーズ ～17の未来～」でファストエイドの活動が紹介

2021.06.26　FNNプライムオンラインに記事掲載

2021.08.06　アスキーのセコムとCoaidoの協働の取り組み紹介記事でCPRトレーニングボトルが紹介

2020.11.09　GOOD DESIGN EXHIBITION 2021 「オンライン・ギャラリー・ツアー」に出演

PARTNER & SPONSORS

パートナー企業・団体様

SUNTORY
coaido
HAKUHODO
KISSEI COMTEC
KOHKEN コーケンメディカル株式会社
信頼される安心を、社会へ。 SECOM
PR TIMES
seesaw
小野田髙砂法律事務所 ONODA & TAKASAGO LAW OFFICE
Yokohama F·Marinos
AOI Pro.
松田直樹メモリアル Next Generation FOREVER3

神奈川県

日本体育大学 Nippon Sport Science University

豊島区

日本大学医学部 NIHON UNIVERSITY SCHOOL OF MEDICINE
DKC 第一勧業信用組合
千葉工業大学 CHIBA INSTITUTE OF TECHNOLOGY

会員企業・団体様

NTTビズリンク
Venture Bank
MISTLETOE

寄付実施企業様

明治安田生命
RECRUIT
sunbridge

正味財産増減計算書　2020年12月01日～2021年11月30日

一般社団法人ファストエイド　（単位:円）

勘定科目	〈営利部門〉	〈非営利部門〉	〈合計〉
[売上高]			
売上高	5,003,730	0	5,003,730
会費収入	0	500,000	500,000
受取補助金等	0	9,380,000	9,380,000
売上高合計	5,003,730	9,880,000	14,883,730
[売上原価]			
当期商品仕入高	160,645	865,063	1,025,708
業務委託料	47,975	370,025	418,000
売上原価合計	208,620	1,235,088	1,443,708
売上総損益金額	4,795,110	8,644,912	13,440,022
[販売管理費]			
役員報酬	854,825	3,885,175	4,740,000
給料手当	0	1,440,000	1,440,000
法定福利費	0	597,510	597,510
福利厚生費	13,153	4,942	18,095
外注費	67,165	394,835	462,000
広告宣伝費	0	38,500	38,500
通信費	185,208	78,776	263,984
消耗品費	289,443	116,680	406,123
新聞図書費	1,039	391	1,430
支払手数料	18,289	6,871	25,160
地代家賃	95,950	564,050	660,000
租税公課	18,827	7,073	25,900
支払報酬料	441,761	165,979	607,740
減価償却費	122,467	46,013	168,480
繰延資産償却(販)	345,274	129,726	475,000
雑費	422	158	580
販売管理費計	2,453,823	7,476,679	9,930,502
営業損益金額	2,341,287	1,168,233	3,509,520
[営業外収益]			
受取利息	0	33	33
雑収入	330	0	330
営業外収益合計	330	33	363
[営業外費用]			
営業外費用合計	0	0	0
経常損益金額	2,341,617	1,168,266	3,509,883
[特別利益]			
特別利益合計	0	0	0
[特別損失]			
特別損失合計	0	0	0
[当期純損益]			
税引前当期純損益金額	2,341,617	1,168,266	3,509,883
法人税、住民税及び事業税	70,000	0	70,000
当期純損益金額	2,271,617	1,168,266	3,439,883

賃借対照表　2021年11月30日現在

一般社団法人ファストエイド　（単位:円）

資産の部		負債の部	
【流動資産】	3,836,887	【流動負債】	5,900,729
現金及び預金	3,836,887	未払金	115,700
【固定資産】	505,440	未払費用	5,604,457
【無形固定資産】	505,440	未払法人税等	70,000
ソフトウェア	505,440	預り金	110,572
【繰延資産】	1,925,000	負債の部合計	5,900,729
実用新案権	1,400,000	正味財産の部	
特許権	525,000	【指定正味財産】	0
		【一般正味財産】	1,797,798
		正味財産合計	366,598
資産の部合計	6,267,327	負債及び正味財産合計	6,267,327

FastAid

団体名称　一般社団法人ファストエイド
所在地　〒113-0033
東京都文京区本郷3-40-10 三翔ビル本郷 7F
小野田高砂法律事務所内 social hive HONGO
E-mail　info@fastaid.co
Webサイト　https://www.fastaid.co/
設立　2017年12月20日

役員
代表理事　玄正 慎
理事　山賀 雄介
理事　小野田 峻
監事　仁村 大祐