

総合型地域スポーツクラブ（イメージ）

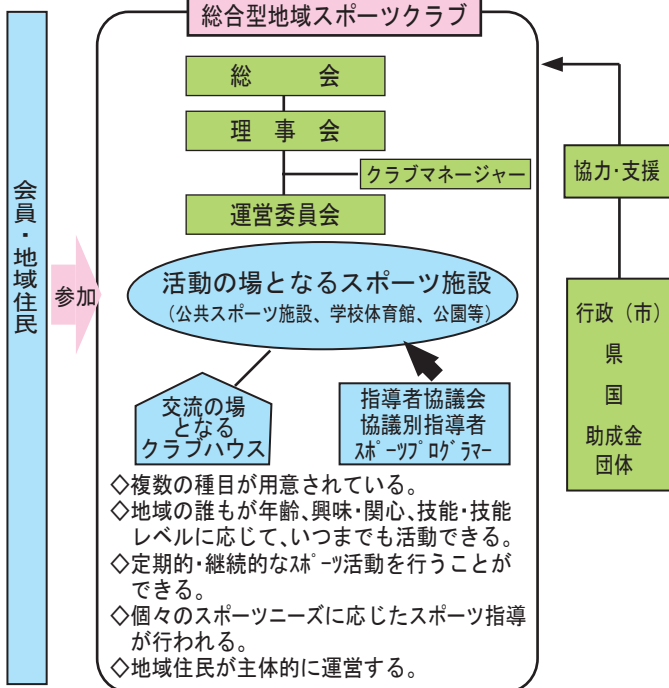

かほくスポーツクラブの運営体制

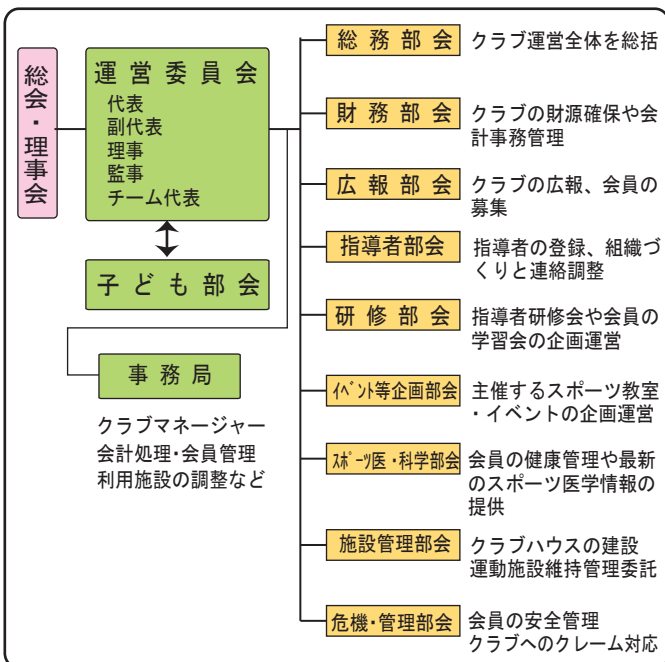

平成28年度 主な教室・行事

<各種教室>

■ 子ども体操教室(水曜日コース)

対 象: 幼児・児童 年間40回

参加費: 毎月4,320円

と き: 水曜日(16:30~18:30)

ところ: 上井公民館

<季節イベント>

- ☆ 倉吉市長杯倉吉ボート大会 6月
- ☆ 高原ウオーキング 6月
- ☆ カヌー&バーベキュー 7月
- ☆ マルイスポーツ杯少年少女野球大会 10月
- ☆ 蒜山登山&キャンプ 11月
- ☆ 少年少女バレーボール教室 11月
- ☆ キッズバレーボールリーグ 1月
- ☆ 親子スキー教室 2月
- ☆ 雪中散歩&自然観察 3月

<ボランティア活動>

- ◇ 子育て支援センター・保育園等の
芝管理ボランティア(通年)

※スケジュールは、携帯サイトでもご覧いただけます。

<http://www.ncn-k.net/htoku/mobile/index.html>



かほくSC



総合型地域スポーツクラブを目指して



NPO法人かほくスポーツクラブ

I 基本理念

NPO法人かほくスポーツクラブは、NPO法人として、①子どもたちの健全な育成、②スポーツおよび文化の振興、③社会教育の推進などを図る活動を行いながら「スポーツ振興計画」で文部科学省が示す“総合型地域スポーツクラブ”の姿としての1)複数の種目が用意されている。2)地域の誰もが年齢、興味、関心、技術・技能レベルに応じて、いつまでも活動できる。3)定期的・継続的なスポーツ活動を行うことができる。4)個々のスポーツニーズに応じたスポーツ指導が行われる。5)地域住民が主体的に経営する。クラブを目指し、地域の特色にあった、とりわけスポーツ少年団を核として、子どもたちの育ちを見守っていきます。

II 総合型地域スポーツクラブとは

- ◇複数の種目が用意されている。
- ◇地域の誰もが年齢、興味、関心、技術・技能レベルに応じて、いつまでも活動できる。
- ◇定期的・継続的なスポーツ活動を行うことができる。
- ◇個々のスポーツニーズに応じたスポーツ指導が行われる。
- ◇地域住民が主体的に経営する。



III 目標（7つの柱）

1. 子どもたちの健全な育成と個性を伸ばすスポーツ活動の支援を行います。
2. 地域ニーズに添ったスポーツプログラム(プロダクト・商品)を提供していきます。
3. スポーツによる健康づくりを目指したスポーツプロダクトを提供していきます。
4. スポーツを通じた交流の促進の場を提供していきます。
5. スポーツに関する地域の情報提供を積極的に行っていきます。
6. スポーツ活動の基盤(活動拠点)の確保を行います。
7. 総合型地域スポーツクラブの組織体制の強化と人材育成を継続的行います。

IV 現在のクラブ構成団

- | | |
|-----------------|-----------|
| 倉吉ボーイズ | 種目:硬式野球 |
| 河北スポーツ少年団バレー部 | 種目:バレーボール |
| 倉吉バービーズ(小学女子)休部 | 種目:ソフトボール |
| 子ども体操教室 | 種目:体操 |

事務局:〒682-0013 鳥取県倉吉市福庭337
NPO法人かほくスポーツクラブ
TEL0858(24)6465/FAX0858(24)6466
E-mail kssougou@ncn-k.net
URL <http://www.ncn-k.net/htoku/index.html>
携帯サイト <http://www.ncn-k.net/htoku/mobile/>

入会申込書

平成 年 月 日

NPO法人かほくスポーツクラブ 宛

申込人
氏 名 印
(申込人が未成年者の場合は保護者同意)
保護者 印

私は、NPO法人かほくスポーツクラブの基本理念を理解し、スポーツを通して健全な青少年の育成を目指すことに同意し、年会費を添えて入会を申し込みます。

会員区分	<input type="checkbox"/> 正会員 (年会費4,800円) <input type="checkbox"/> 事業参加会員(中学生以下) (年会費2,400円) <input type="checkbox"/> 事業参加会員(高校生以上) (年会費4,800円) <input type="checkbox"/> 賛助会員(年会費個人4千円、団体1万円) <input type="checkbox"/> 家族会員(大人2人、中学生以下2人) (年会費12,000円)
生年月日	
住 所	〒 TEL () FAX ()
緊急連絡先	<input type="checkbox"/> 職場 <input type="checkbox"/> 自宅(職場の場合は、名称・部署)
※未成年の場合は、保護者の連絡先	住所 〒 TEL (携帯)
E-mail	
要望・希望	