

## 全体概要

平成 31（令和元）年度（以下平成 31 年度）は、61 年ぶりに観測史上最も遅い入梅日となった。初夏の水不足と低温、夏の高温そして冬の雪不足とこれまでにない異常気象だった。特に、令和 2 年 2 月から世界的に拡大した新型コロナウイルス感染症（以下コロナ）である。この対策として、3 月からは友愛の丘と木津川運動公園の主催事業を全て中止し、友愛の丘と大正池グリーンパークの施設事業も 3 月中旬からは臨時閉館とした。また令和 2 年 3 月 13 日からは全職員に可能な限りテレワーク（在宅勤務）を導入した。このことによって春休みの利用繁忙期をすべて見送ることになり、大きな損害を与えることとなった。令和 2 年度にはこの影響がさら顕著となり、法人経営に甚大な影響を及ぼすことが避けられないと見込まれる。

昨秋以降、新名神高速道路建設が本格化し、かつてやまぼと村と呼ばれていた友愛の森の最南部あたりが切り開かれ、野外活動の場所が具体的に制限されるようになりはじめた。建設工事に伴う近隣の広範な竹林消失の影響で友愛の丘敷地内にイノシシやシカが頻繁に侵入してくるようになり、場内ではいまだかつてないほどの獣害が発生している。現在、城陽市に協力依頼し檻を設置して捕獲を試みているところである。令和 2 年度からは新名神の開発がさらに進み、加えて木津川運動公園北部区域の計画進捗などにより、今後は友愛の丘の活動が大きく制約されてくることが予測される。

平成 31 年度より井手町野外活動センター大正池グリーンパークでは、当センター単独による指定管理業務が始まった。

## 1 公1 野外活動や青少年育成を行う活動

### 事業の概要

単発事業に関しては、好調な事業もあったが、夏休みが短縮された自治体もあり、8月後半から小学校が始まったため定員に達しなかった事業もあった。今後は、各地域の学校の情報なども詳しくリサーチしていく必要がある。また冬の事業では、積雪不足のため中止したものもあり、年度末は厳しい状況となった。広報や内容の出し方などもまだまだ検討の余地はあると思われるが、天候条件により実施できない場合の代案も用意しておく必要がある。

通年事業に関しては、季節や年齢に合った活動を取り入れることができたが、3月はコロナのため、中止となった。次年度の早期開催は厳しい状況と思われるが、再開した場合は、定員となっているよう広報は続けていきたい。

#### 1-1. 単発事業の詳細

名称	実施日	対象	参加費	定員	参加者	スタッフ数
ほたるキャンプ	6月22日～ 6月23日	年中児～小学 6年生	13,000円 (税込)	18名	9名	4名
はじめてのキャンプ A日程	7月27日～ 7月28日	年少時～小学 3年生	16,000円 (税込)	18名	19人	8名
カヌーキャンプA日 程	7月29日～ 7月30日	小学3年生～ 中学3年生	22,000円 (税込)	12名	12名	2名
はじめてのキャンプ B日程	7月31日～ 8月1日	年少時～小学 3年生	16,000円 (税込)	25名	30人	10名
いきものキャンプ	8月4日～ 8月6日	年少児～小学 3年生	26,000円 (税込)	36名	36名	12名
カヌーキャンプB日 程	8月6日～ 8月7日	小学3年生～ 中学3年生	22,000円 (税込)	12名	12名	3名
カヌーキャンプC日 程	8月8日～ 8月9日	小学3年生～ 中学3年生	22,000円 (税込)	11名	12名	7名
海の子ども自然村	8月7日～ 8月10日	小学1年生～ 中学3年生	43,000円 (税込)	42名	41名	16名
竹名人キャンプ	8月18日～ 8月19日	年少時～小学 3年生	16,000円 (税込)	25名	34名	15名
森の子ども自然村	8月21日～	年少児～中学	1泊	1日に	102名	68名

	8月28日	3年生	14,000円 追加1泊 10,000円 (税込)	つき 30名	(参加 者数)	(述べ 人数)
川の子ども自然村	8月25日～ 8月28日	小学1年生～ 中学3年生	42,000円 (税込)	21名	最少催行人数に達し なかったため中止	
お月見キャンプ	9月14日～ 9月15日	年少児～ 小学6年生	15,000円 (税込)	36名	33名	10名
秋のクッキングキャ ンプ	11月2日～ 11月3日	年中児～ 小学6年生	15,000円 (税込)	25名	12名	6名
親子で森あそびフェ スタ	12月1日	未就学児～ 中学生、親子	300円 (税込)	400名	268名	51名
おちばキャンプ	12月21日～ 12月22日	年少児～ 小学6年生	15,000円 (税込)	30名	15名	10名
スキーキャンプ	1月11日～ 1月13日	小学1年生～ 中学3年生	33,000円 (税込)	42名	40名	13名
雪あそびキャンプ	2月8日～ 2月9日	年中児～小学 6年生	22,000円 (税込)	36名	雪不足のため 中止	
ウィンターキャンプ	2月8日～ 2月9日	年中児～小学 6年生	15,000円 (税込)	20名	16名	14名
スキーキャンプ	3月25日～ 3月27日	小学1年生～ 中学3年生	33,000円 (税込)	42名	雪不足のため 中止	
お外で遊ぼう	3月25日	小学1年生～ 中学3年生	2,000円 (税込)	25名	20名	8名

※3月開催の「お外で遊ぼう」はコロナ対策として急きょ開催した事業。

## 1-2. 通年事業の詳細

部門名	実施回数	対象	年会費	定員	会員数	スタッフ数
りとるちきゅう くらぶ	全19回	年少児～年長 児	45,000円 (税込)	30名	25名	6名
じゅにあちきゅ うくらぶ	全19回	小学1年生～ 小学3年生	45,000円 (税込)	50名	46名	3名
サタデーキッズ クラブ	全38回	年中児～小学 4年生	84,000円 (税込)	30名	27名	5名

パイオニアアドベンチャークラブ	全 19 回	小学 4 年生～ 中学 3 年生	85,000 円 (税込)	40 名	28 名	3 名
-----------------	--------	---------------------	------------------	------	------	-----

台風の影響により、サタデーキッズクラブは 1 回中止となる。  
 コロナのため、3 月の通年事業は全て中止となる。

## 2 公 2 野外活動や青少年育成に携わる人材を育成する事業

### 2-1. 友愛の丘キャンプカウンセラー

設立当初より、友愛の丘を利用するキャンパーの援助と、キャンプ場の充実などを目的として、キャンプカウンセラーを育成している。キャンプカウンセラーは主として大学生ボランティアによって組織され、育成されたキャンプカウンセラーは、友愛の丘を利用する青少年キャンパーの援助にだけでなく、友愛の丘主催キャンプや通年活動などの指導にもあたっている。

表 2-1-1 キャンプカウンセラー研修実績報告

日程	内容	場所	出席者数
4 月 1 日～2 日	現役カウンセラー研修	ひと・まち交流館、友愛の丘	40 名
4 月 9 日	キャンプカウンセラー基礎	下京青少年活動センター	41 名
4 月 23 日	自己分析	下京青少年活動センター	43 名
5 月 7 日	友愛の丘のルール確認	下京青少年活動センター	41 名
5 月 11 日～12 日	フレッシュ研修	友愛の丘	60 名
5 月 21 日	開講式、センターの沿革	下京青少年活動センター	56 名
6 月 4 日	体験学習法、ふりかえり	下京青少年活動センター	45 名
6 月 18 日	コミュニケーション技術 ロールプレイング(保護者対応)	下京青少年活動センター	50 名
6 月 29 日～30 日	夏に向けての準備(技術編)	友愛の丘	59 名
7 月 2 日	夏に向けての準備(個人目標)	下京青少年活動センター	56 名
7 月 16 日	ゲーム立案、組み立て方	下京青少年活動センター	52 名
9 月 1 日～2 日	夏の片付け、振り返り	友愛の丘	42 名
9 月 10 日	野外技術研修 1 概要	下京青少年活動センター	36 名

9月24日	野外技術研修2（読図、ルート計画）	下京青少年活動センター	49名
10月8日	野外技術研修3（グループでの課題解決）	下京青少年活動センター	50名
10月15日	野外技術研修4（装備、長距離ハイクの歩き方）	下京青少年活動センター	10名
10月26日～27日	野外技術研修5（グループでの長距離ハイク）	滋賀県～友愛の丘	52名
10月29日	野外技術研修（ふりかえり、フィードバック）	下京青少年活動センター	50名
11月5日	グループワーク1(企画・立案)	下京青少年活動センター	50名
11月19日	グループワーク2(プログラム進行について)	下京青少年活動センター	45名
12月3日	グループワークふりかえり	下京青少年活動センター	51名
12月17日	2019年のまとめ	下京青少年活動センター	49名
12月26日～28日	スキー研修	国立乗鞍青少年交流の家	26名
1月7日	全体ミーティング2020年抱負	下京青少年活動センター	45名
1月21日	全体ミーティング	下京青少年活動センター	41名
2月4日	パイオニアキャンプ（説明会）	下京青少年活動センター	50名
2月11日～12日	コアチーム合宿	友愛の丘	21名
2月18日	パイオニアキャンプ（知識）	友愛の丘	29名
2月26日～3月3日	パイオニアキャンプ	コロナのため中止	
3月17日	2019年度年間総括	コロナのためオンライン上で行う	
3月23日	2020年度について	下京青少年活動センター	29名

表 2-1-2 ワーク活動

友愛の丘の施設改善を目的に、以下のワーク活動を行った（のべ人数）

4月	5月	6月	7月	8月	9月	10月	11月	12月	1月	2月	3月
9	14	23	26	288	70	5	9	8	0	0	0

## 2-2. ジュニアリーダー

中学生・高校生の社会参加と居場所作りを目的にジュニアリーダーを育成している。ジュニアリーダーは主に通年事業の元参加者で構成されており、友愛の丘主催キャンプや通年事業でキャンプカウンセラーの補佐にあっている。

キャンプカウンセラー研修実績報告			
日程	内容	場所	出席者数
4月13日～14日	コミュニケーション実習1	友愛の丘	16名
6月30日	安全についての研修	友愛の丘	10名
9月29日	コミュニケーション実習2	友愛の丘	7名
1月26日	冬の自然あそびプログラム	友愛の丘	5名

## 2-3. 青少年野外活動指導者育成事業（京都府青少年課受託事業）

京都府から委託された青少年野外活動指導者育成事業、および、定期的に行われる各種の勉強会、厳冬期トレーニングを目的とした長期の「パイオニアキャンプ」などのトレーニング事業を年間にわたり予定していたが、コロナのため2月以降は中止した。これにより受託費用100万円のうち、543,009円の返還が発生した。

名称	実施日	対象	参加者数
京都ティーンズチャレンジキャンプ	8月13日～16日	小5～高校生	25人
アウトドアリーダーチャレンジ研修会	10月26日～27日	一般	52人
青少年指導者講習会「パイオニアキャンプ」	2月26日～3月3日	一般	中止
京都ティーンリーダーズチャレンジキャンプ	3月28日～30日	小6～高校生	中止

### 3 公 3 自然環境保全施設の運営を通じた野外活動及び青少年育成事業

#### 3-1. 京都府立木津川運動公園指定管理事業

平成 31 年度は指定管理期間の 2 期目の 3 年目となり、前年までの実績を元にしながらも、なるべく効率的な公園運営を行なった。

管理面では、今までに引き続き、多様な自然環境の創出を心がけ、工夫を加えながら、今までの経験に基づく効率的で効果的な管理を目指した。開園して 6 年目となり設備などの老朽化はそれほど進んでいないが、野外階段の枕木が腐食するなど、少しずつ不具合も出てきた。また、公園南側の調節池をはじめとする水辺の空間は、ヘドロなど有機物の堆積が多くなり悪臭が目立ち、生息する生きものが減少していたため、前年度に引き続き部分的な浚渫を修繕事業として行なった。

府民協働による自然再生の森づくりでは、公園東側にある未開園区域の植樹を中心に行なった。特に森守クラブ城陽との連携のほか、団体や企業の参加など、より幅広い活動への参加があった。同時に、間伐など森の育成の次の段階へと進んでおり、植樹だけでなく多様な作業を行なった。ただし、残された植樹場所は急斜面のところほとんどとなり、森守クラブ城陽の会員高齢化によって活動への支障が若干出てきている。また未開園区域内の未整備となった展望台などの工事が行われ、未開園区域内の未整備は園路を残すところとなった。

利用面では、2 月ごろから拡大の勢いを増したコロナの影響により、3 月の大小様々なイベント全てを中止することとなった。コロナ対策のために休校となり行き場を失った小・中・高校生とその家族が気分転換や健康維持のために本公園に来園したため、例年よりも多くの府民が 3 月に来園した。

公園で活動するボランティアグループも 4 団体（森守クラブ城陽、はらっぱ花壇クラブ、プレイリーダー、五里五里紙ヒコーキくらぶ）が定着し、その組織化とフォローアップも重要な活動となった。

このように自然再生と環境教育の場として、また府民参画・生涯学習の場として、青少年の健全育成の場として、より一層充実した運営を今後も目指す。

公園の基本方針及び月ごとの来園者数、指定管理事業・自主事業・森づくり実施結果は、表 3-1-1～6 の通り。

表 3-1-1. 京都府立木津川運動公園の基本方針と取り組みの一覧

基本方針等	具体的な取り組み
1. 府民参画により森を再生する 府民と協働で、山砂利採取地を豊かな森に再生する。	② 森づくりの作業の支援
	②森の仲間づくり（多様な団体等の参画の推進）
	③森の人材育成
2. 森を学ぶ・楽しむ場とする 森を学び・楽しむプログラムを提供する。	① 森を活かした季節のにぎわいイベントの開催
	②環境学習プログラムの提供
3. 快適な空間づくり 芝生広場や水辺など美しい公園の維持管理を徹底する。	① エントランスから始まるウエルカム的心
	② 快適な芝生広場の管理
	③ おおらかで細やかな水辺の風景づくり
	④ 花の小径づくり
	⑤ 特色ある原っぱの風景づくり
	⑥効果的・効率的な維持作業
4. 持続可能な管理運営のシステムづくり	①森づくりの組織づくりと運営
	②公園管理データの一元管理（植栽、修繕データ）
	② 業務の評価と改善システム（PDCA サイクル）
5. 公園を広く知ってもらおう	①多様な広報の推進
	②地域や団体等府民との連携による知名度の向上
公園面積 約 11.3ha 大芝生広場 約 19,000m <sup>2</sup> ファミリー広場 約 4,800m <sup>2</sup> 多目的広場 約 2,900m <sup>2</sup> 真砂土舗装 ちびっこ広場 約 1,300m <sup>2</sup> 芝生地、真砂土舗装、大型遊具(ザイルクライミング) サークル広場 約 1,100m <sup>2</sup> 広場舗装、シェルター(約 86m <sup>2</sup> ×2 棟)、手足洗い場等 駐車場 151 台（臨時駐車場を含めると約 300 台）	

表 3-1-2. 平成 31 年度 開園日数、利用者数、駐車台数等集計

月	4	5	6	7	8	9	10	11	12	1	2	3	年間合計
開園日数(日)	26	27	26	27	26	26	25	26	23	23	25	27	307
利用者(人)	6020	12078	4430	3910	2890	6220	24650	12450	4110	5930	7160	14480	104328
駐車場(台)	2501	3765	1880	1500	1050	2260	2520	3640	1670	2115	2355	5170	30426
会議室利用者(人)	310	577	299	421	613	473	342	570	297	353	529	132	4916
指定管理事業参加者数(人)	379	4505	402	308	262	300	514	1368	144	362	386	39	8969
自主事業参加者数(人)	1020	2329	835	822	762	2312	1440	5632	850	915	840	873	18630



表 3-1-3.平成 26～31 年度 京都府立木津川運動公園 開園日数、利用者数集計

		月	4	5	6	7	8	9	10	11	12	1	2	3	年間合計	
指定管理 第一期	平成26年度	開園日数(日)	26	26	26	26	25	26	25	26	23	23	24	27	303	
		利用者(人)	4120	5125	2850	1770	1375	3640	13760	10610	2234	2618	3010	6970	58082	
	平成27年度	開園日数(日)	26	27	26	26	27	26	26	26	26	23	23	26	26	308
		利用者(人)	6050	10955	4540	3660	3520	5520	15740	8495	2480	4320	3222	6860	75362	
	平成28年度	開園日数(日)	26	28	25	27	28	26	27	27	23	23	24	26	310	
		利用者(人)	4440	9940	3260	3570	4735	7380	15560	8510	4170	3930	4390	10090	79975	
合計来園者数														213419		
平均来園者数(年)														71140		
指定管理 第二期	平成29年度	開園日数(日)	26	28	25	27	26	26	27	26	24	24	24	26	309	
		利用者(人)	8540	10860	4788	4550	4107	6180	17055	8934	3500	3420	3750	9430	85114	
	平成30年度	開園日数(日)	26	27	26	27	26	26	27	25	23	23	24	28	308	
		利用者(人)	7083	9771	5370	3540	3310	5140	28532	9647	3450	4040	4060	21810	105753	
	平成31年度 令和元年度	開園日数(日)	26	27	26	27	26	26	25	26	23	23	25	27	307	
		利用者(人)	6020	12078	4430	3910	2890	6220	24650	12450	4110	5930	7160	14480	104328	
	令和2年	開園日数(日)														
		利用者(人)														
	令和3年	開園日数(日)														
		利用者(人)														

表 3-1-4. 指定管理事業の一覧

事業名	実施日	参加者	単価	個数	単位	合計	備考
		(人)	(円)			(円)	
幼児プレイパーク	年間	710	0	-	-	-	
ごりごりの丘プレイパーク	年間	2710	0	-	-	-	
再生の森づくり	年間	1063	0	-	-	-	
親子で生きものみつけ	年間	48	-	-	-	4200	
花いっぱい活動	年間	139	0	-	-	-	
プレイリーダー育成	年間	209	0	-	-	-	
生きもの塾	年間	91	-	-	-	25000	
広報活動	随時	-	-	-	-	-	
会議室貸出	年間	8104	0	-	-	-	
持ち込み等イベント対応	年間	32288	-	-	-	-	
合計		45362				29,200	

表 3-1-5. 再生の森作り活動の実績 (指定管理事業)

	時間	天気	活動区分	活動内容								森守 (人)	森守 (人)	森守 (人)	一般 (人)	合計 (人)
				植樹	鉢上	資材づくり	網欄	植樹準備	草刈・つる取	会議	その他					
												542	41	28	493	1,063
4月 7日(日)	10:00~12:00	晴	定例					●	●			13				13
4月 13日(土)	10:00~12:00	晴	定例					●	●			14				14
4月 19日(金)	10:00~12:00	晴	定例					●	●			12				12
4月 24日(水)	10:00~12:00	雨	定例			●		●				10				10
4月 24日(水)	13:30~15:30	雨	会議						●				6			6
5月 5日(日)	10:00~12:00	晴	定例					●				15			2	17
5月 11日(土)	10:00~12:00	晴	定例					●				13			2	15
5月 12日(日)	9:00~11:00	晴	定例外	●54								11			37	48
5月 17日(金)	10:00~12:00	晴	定例					●				9				9
5月 22日(水)	10:00~12:00	晴	定例					●				12				12
5月 22日(水)	13:30~15:30		なし													0
6月 2日(日)	10:00~12:00	晴	定例	●27								11				11
6月 8日(土)	10:00~12:00	曇	定例	●3		●						11				11
6月 21日(金)	10:00~12:00	曇	定例	●18				●				9				9
6月 26日(水)	10:00~12:00	晴	定例									12				12
6月 26日(水)	13:30~15:30	晴	会議						●				5			5
7月 7日(日)	9:30~11:30	晴	定例									9				9
7月 13日(土)	9:30~11:30	曇	定例					●				14				14
7月 19日(金)	9:30~11:30	雨	定例			●						6				6
7月 24日(水)	9:30~11:30	晴	定例			●		●				11				11
7月 24日(水)	13:30~15:30		なし													0
7月 29日(月)	8:45~10:30	晴	定例外	●1				●				4			80	84
8月 4日(日)	9:30~11:30	晴	定例									11				11
8月 10日(土)	9:30~11:30	晴	定例									15				15
8月 16日(金)	9:30~11:30	曇	盆休み													0
8月 28日(水)	9:30~10:30	雨	定例									8				8
8月 28日(水)	10:30~11:40	雨	会議						●				8			8
													8			8
																0
9月 1日(日)	9:30~11:30	晴	定例					●				14				14
9月 14日(土)	9:30~11:30	晴	定例					●				13			1	14
9月 20日(金)	9:30~11:30	曇のち雨	定例			●						13				13
9月 25日(水)	9:30~11:30	晴	定例					●				10				10
9月 25日(水)	13:30~15:30		なし													0
10月 6日(日)	10:00~12:00		臨時休園									3				0
10月 12日(土)	10:00~12:00		臨時休園									3				0
10月 15日(火)	10:00~12:00	曇のち晴	定例外											5		5
10月 16日(水)	10:00~12:00	晴	定例外											7	80	87
10月 18日(金)	10:00~12:00	曇のち雨	定例									9				9
10月 23日(水)	10:00~12:00	晴	定例									11				11
10月 23日(水)	11:00~12:00	晴	会議						●				11			11
10月 27日(日)	9:00~16:00	曇	定例外	●66										16	70	86
11月 3日(日)	10:00~12:00	晴	定例					●				13				13
11月 9日(土)	10:00~12:00	晴	定例	●13		●		●				10			16	26
11月 15日(金)	10:00~12:00	晴	定例					●				12				12
11月 17日(日)	8:30~14:30	晴	定例外	●81								16			80	96
11月 27日(水)	10:00~12:00	曇	定例					●				14				14
11月 27日(水)	13:30~15:30		なし													0
11月 30日(土)	10:00~12:00	晴	定例(12/1分)	●36				●				15			39	54
12月 1日(日)	10:00~12:00		11/30~振替													0
12月 14日(土)	10:00~12:00	晴	定例	●27			●					13				13
12月 20日(金)	10:00~13:00	曇	定例									12				12
12月 25日(水)	10:00~12:00	晴	定例									15				15
12月 25日(水)	13:30~15:30		なし													0
1月 4日(日)	10:00~12:00		なし													0
1月 11日(土)	10:00~12:00	晴	定例			●						16				16
1月 17日(金)	10:00~12:00	曇	定例									13			86	99
1月 22日(水)	10:00~12:00	晴	定例									13				13
1月 22日(水)	13:30~15:30		なし													0
2月 2日(日)	10:00~12:00	晴	定例					●				16				16
2月 8日(土)	10:00~12:00	曇	定例					●				15				15
2月 21日(金)	10:00~12:00	晴	定例	●32								14				14
2月 26日(水)	10:00~12:00	晴	定例			●		●				11				11
2月 26日(水)	13:30~15:30	晴	会議						●				11			11
3月 1日(日)	10:00~12:00	晴	定例	●45								17				17
3月 14日(土)	10:00~12:00	晴	定例						●			7				7
3月 20日(金)	10:00~12:00	晴	休止(コロナ)													0
3月 25日(水)	10:00~11:30	晴	休止(コロナ)													0
3月 25日(水)	10:00~11:30	晴	延期(コロナ)						●							0

表 3-1-6. 自主事業の一覧

事業名	実施日	参加者	単価	個数	単位	合計	備考
		(人)	(円)			(円)	
はらっぱ 太極拳	年間	64	500	57	人	28,500	
はらっぱ 星空観望会	年間	218	-	144	人	23,100	
こま凧をつくって遊ぼう	年間	166	500	90	枚	45,000	
連凧をつくって揚げよう	年間	/	/	/	/	/	/
健康グラウンドゴルフ教室	年間	18	500	18	人	11,400	
はじめての大正琴	年間	201	200	201	人	40,200	
はらっぱ おえかき	年間	210	200	104	人	20,800	
こどもアトリエ	年間	100	-	-	-	109,700	
手作りアトリエ	年間	4	1000	-	-	2,000	
健康体操 in 城陽 はらっぱ	年間	58	0	-	-	-	
大空へ 紙飛行機を飛ばそう	年間	467	-	465	人	66,000	
パークヨガ	年間	45	500		人	22,500	
kids yoga	年間	32	1000	32	人	32,000	
貸出(ヨガマット)	年間	-	200	17	枚	3,600	
飛ばせ！ペットボトルロケット	年間	245	500	117	基	58,500	
ペットボトルロケット発射会	年間	27	200	10	基	2,000	
はらっぱKIDSクラブ	年間	319	-	-	-	459,300	
かんたん絵画教室	年間	65	200	65	人	13,000	
はらっぱ マルシェ	年間	5493	-	-	-	199,400	
GGMACH	年間	5057	-	-	-	-	
オープンデー事業	年間	2958	-	-	-	-	
物品販売	年間	-	-	-	-	99,000	
物品貸出(備品)	年間	-	-	-	-	170,716	
その他主催自主事業	年間	8303	-	-	-	479,600	
合計		24050				1,886,316	

### 3-2. 公園の管理について

大芝生広場中央部、大芝生広場周縁部については、年間を通して安全でフワフワで、気持ちの良い芝生を提供することを目指して管理をした。

また前年度とおなじく、特に調節池周辺の一部をカヤネズミ保護区として全く管理の手を加えず人の立ち入りも制限する区域や、一定の草丈確保をしてバッタの多様性を高めることと公園管理の両立をはかるため、草地のトラ刈りをおこなう区域を設けた。管理の実施詳細は、表 3-2-1 及び表 3-2-2 の通りとなる。また、池の水質を改善するため上流域から業者による浚渫作業を順次行なった。

図 3-2-1. 公園全域図

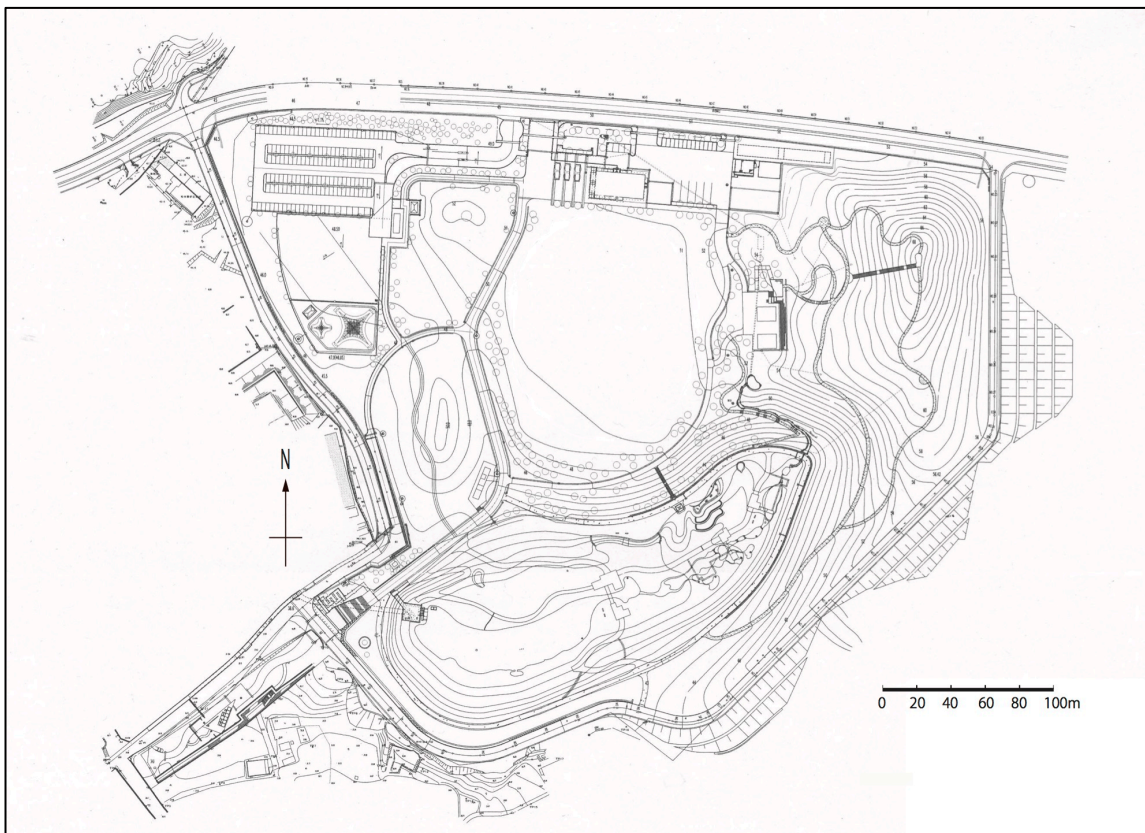



#### 4 収 1 野外活動や青少年育成のための宿泊施設、レクリエーション施設を提供する事業

##### 4-1. 友愛の丘利用の状況について

平成 31 年度は、利用者の減少が毎月のようにあり、これはやはり他の施設に流れている部分が少々顕著になってきたように思われた。またそれ以外に大人数が対象となる学校を対象とした校外学習の利用が減ったため 1000 人単位で利用が減るといふ部分もあった。これは毎年増減があり仕方のないところと思われる。校外学習が 6 月に実施される学校が減ってきたようにも思われた。

7 月には、大きな予約が入っていたが先方都合により、規模が縮小し見込が外れたことなど、利用減少の要因が多くあった。

しかし 8 月には野外宿泊の増加が少し確認できるようになった。小さな変化だが、貸し出し用具（テント、寝袋、マット）などを充実したことが功を奏したのではないかと考えられる。

利用者数は減少したものの、利用費の見直しなどで、売上金額では前年と同じくらいに推移することができていた。しかし 2 月後半ごろよりコロナの影響が出始め、利用キャンセルが続出し、春休みの利用がまったくなくなったことは残念だった。

##### 4-2 施設の整備について

友愛の丘の野外施設では昨年の台風被害から、なんとか工夫をしながら極力費用をかけずに復旧を進めてきた。しかし野外常設テントなどの設備の多くはそもそも古く、できるだけ更新を行なった。また森の急斜面の各所に転落防止のため安全ネットを張り、安全対策をすすめることができた。また、受付テントについてもしっかりしたものに変更することができた。なおできるだけ更新は直営で行ない、経費の削減をはかった。

野外施設では、全般的な見直しを行ない、喫煙所の移設やテーブル数の適正化などを進めた。

図 4-1-1 館内施設の概要



図 4-1-2 野外施設の概要



表 4-1-1 平成 31 年度友愛の丘月別施設利用者数

		4月	5月	6月	7月	8月	9月	10月	11月	12月	1月	2月	3月	計
野	H30	5198	8983	3740	2143	2413	2536	2526	1589	34	111	173	1169	29919
	H31	4750	7239	3588	1958	2593	1717	2165	1677	567	306	147	650	28842
館	H30	214	461	394	663	1361	337	127	313	274	44	31	508	4727
	H31	133	479	391	586	1344	431	123	122	202	48	5	0	3864

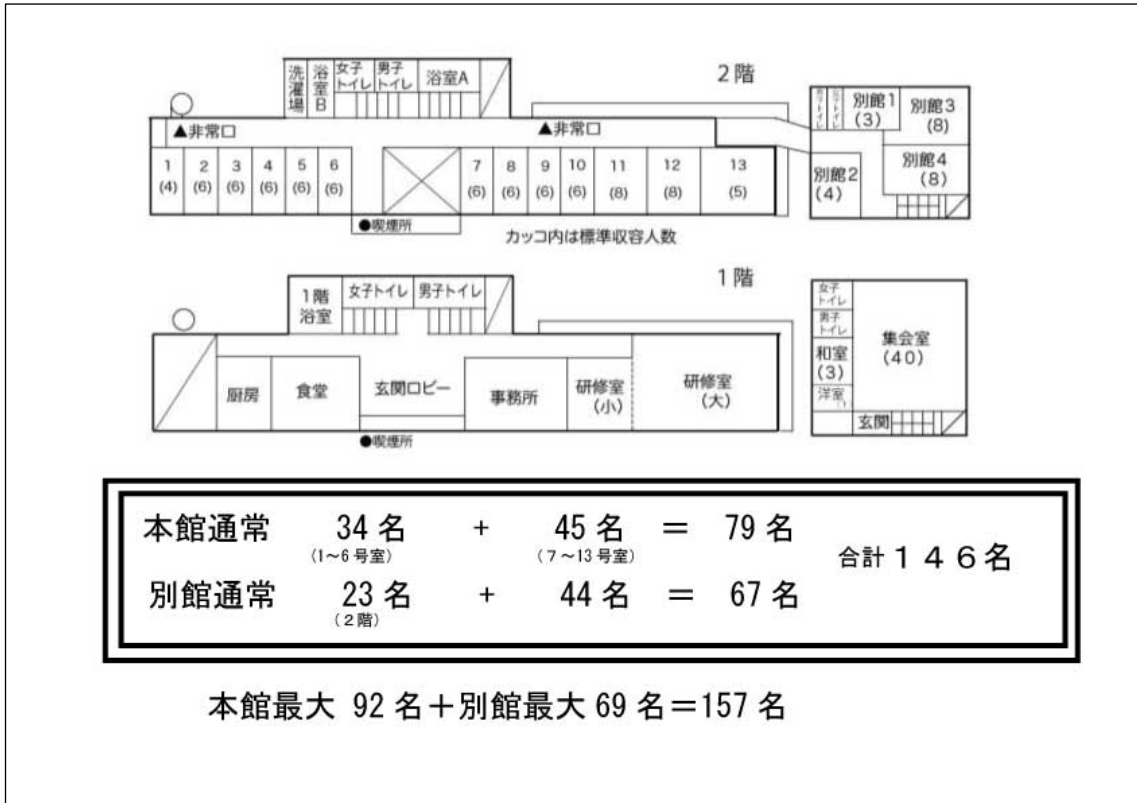
図 4-1-3 昭和 55 年から現在までの友愛の丘利用者数の推移



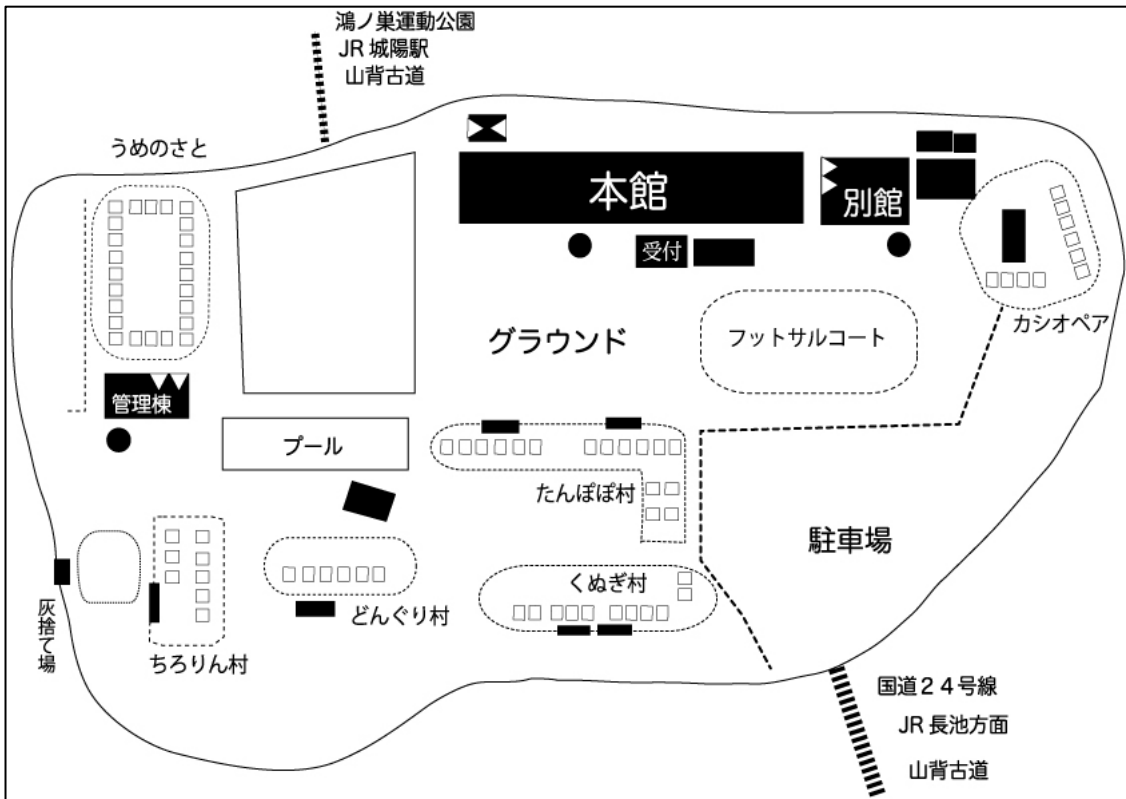
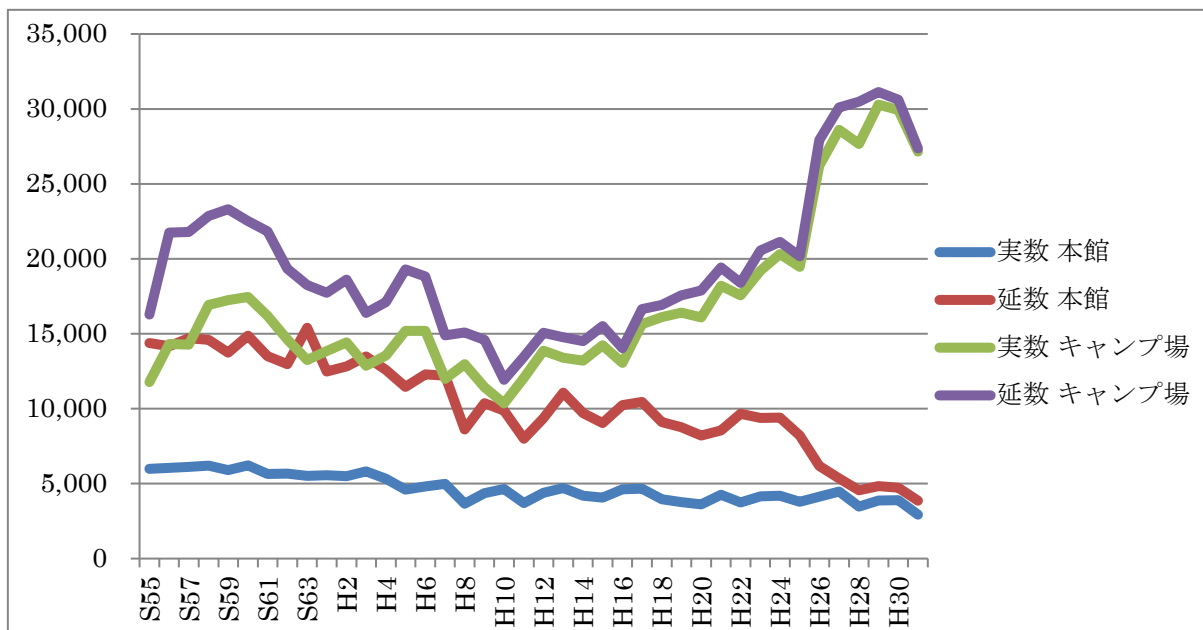

## 5 収 2 野外活動や青少年育成を行う団体と連携、協力する事業

### 5-1 井手町野外活動センター大正池グリーンパークの平成 31 年度事業概要

前任者、NPO法人大正池環境サポートセンターから経営を引き継ぎ、システム等を踏襲しながら、利用者に喜ばれる質の高いサービスの提供を目指した。今年度初期は銀行口座の開設や印鑑の作成、キャッシュカードの申請、旅館業および飲食業許可申請等、運営上前提となる部分に労力をかけなければなかった。それらが概ね解決し、安定的な運営が可能になったあとは業務の効率化を進めた。IT化やキャッシュレス化が進む現代の情勢を鑑み、ウェブページの更新や、24時間ウェブ上で予約できるシステムの導入、キャッシュレス決済の導入、経理システムの自動化などをおこなったが、安定的な確立はまだ途上である。同時に各種プログラムの提供や、パンフレット更新、販売物の充実、販売コーナー作成等、利用者に向けたサービスの質の向上にも努めた。また、井手町役場との連携をはかるため、定期的に役場において会議を開催した。

#### 5-1-1 野外活動や青少年育成、自然環境保全を行う事業

来場者を対象に、自然体験と人の相互計画を深める野外活動プログラム、環境教育プログラム等、体験的な事業を進めた。また友愛の丘、城陽五里五里の丘との関係を密にし、計画的な広報など、参加者確保を図った。

オムロン株式会社およびワタキューセイモア株式会社が大正池グリーンパーク内で行っている森林整備事業を引き続き支援した。

#### 5-1-2 施設および設備を保守管理運営する事業

バンガローやバーベキューサイトの利用受付や調整、案内や、利用者の指導、施設設備の維持管理を行なった。またキャンプ用具などのレンタルや、燃料、飲食品など販売物の充実、食堂での飲食物の提供、自動販売機の設置などを行なった。

野外日帰りバーベキュー場、テントサイトおよび館内宿泊施設の提供はもちろん、地域住民や来訪者のビジターセンターとして周辺地域の案内をするなど、丁寧な対応を心がけた。利用者へのカヤックツアーやレクリエーション等、各種ソフト面の提供も積極的に行なった。

表5-2-1 平成31年度大正池グリーンパーク月別施設利用者数

館内利用者数(人)	4月	5月	6月	7月	8月	9月	10月	11月	12月	1月	2月	3月	合計
2019	218	249	189	302	514	277	191	240	129	51	23	165	2548
2018	192	278	261	120	530	296	243	202	92	40	40	136	2430
野外利用者数(人)	4月	5月	6月	7月	8月	9月	10月	11月	12月	1月	2月	3月	合計
2019	457	1093	412	368	381	334	614	471	108	43	108	365	4754
2018	594	1052	664	303	535	710	579	394	121	13	11	120	5096

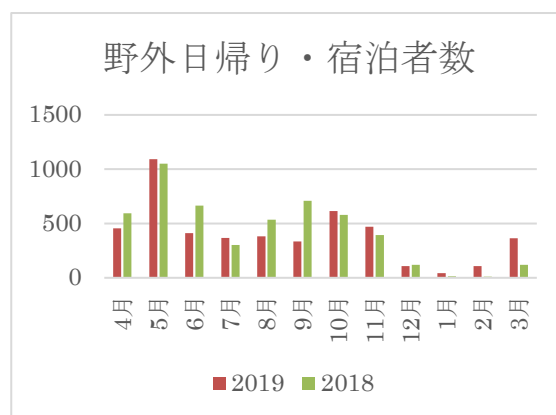
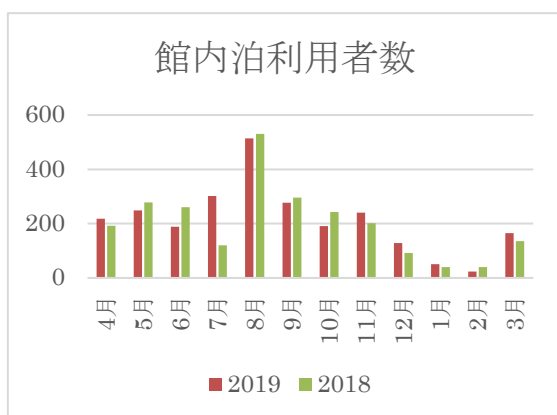

### 5-1-3 自主事業の開催について

友愛の丘と協力し、以下の通り自主事業を実施した。

実施日程	事業名	対象	定員
通年	カヤックツアー	4歳以上	144名
令和元年7月28日(土)～29日(日)	カヤックキャンプ①	小学1年生～6年生	12名
令和元年8月6日(土)～7日(日)	カヤックキャンプ②	小学1年生～6年生	11名
令和元年8月8日(土)～9日(日)	カヤックキャンプ③	小学1年生～6年生	10名

### 5-2. 丘の上ダイニングへの施設貸与

友愛の丘本館の一部を「丘の上ダイニング」に貸与した。利用者の給食や食材の提供を担うほか、大正池グリーンパークでの食事提供も行なっている。

## 6 法人業務

### 6-1. 役員等に関する事項

令和2年3月現在

	役名	氏名	就任年月日	職業
1	代表理事	田口 博康	H27. 8. 1	団体役員
2	業務執行理事	濱野 一彦	H24. 5. 14	センター職員
3	業務執行理事	中村さよ子	H25. 10. 22	センター職員
4	業務執行理事	松田 義弘	H28. 2. 2	センター職員
5	理事	松岡 勲	H24. 5. 14	会社社長
6	理事	荒巻 隆三	H24. 5. 14	京都府議会議員
7	理事	内藤 彰治	H24. 5. 14	団体役員
8	理事	鈴木 崇義	H30. 12. 13	宇治市議会議員
1	監事	道本 俊規	H25. 10. 22	会社経営
2	監事	山崎 信人	H25. 10. 22	会社員
1	評議員	安部 和子	H25. 9. 17	司法書士
2	評議員	池西 正治	H25. 9. 17	小学校教諭
3	評議員	伊勢 達郎	H25. 9. 17	団体役員
4	評議員	衣川 斗美子	H25. 9. 17	保育園園長
5	評議員	篠田 常生	H25. 9. 17	団体役員
6	評議員	園崎 弘道	H25. 9. 17	京都府議会議員
7	評議員	高桑 鉄則	H25. 9. 17	団体職員
8	評議員	田中 鈴美枝	H25. 9. 17	生涯学習センター講師
9	評議員	坪内 俊之	H25. 9. 17	会社経営
10	評議員	中村 三之助	H25. 9. 17	京都市会議員
11	評議員	渡辺 邦子	H28. 2. 2	京都府議会議員
12	評議員	青柳 良明	H28. 6. 6	会社役員

## 6-2. 職員に関する事項

令和2年3月現在

氏名	就職年月日	担当
濱野 一彦	S57. 4. 1	業務執行理事、財団本部長 府立木津川運動公園園長
中村 さよ子	H9. 7. 7	業務執行理事、財団副本部長 総務部部長
松田 義弘	H22. 3. 21	業務執行理事、財団副本部長 大正池所長
田口 愛美	H20. 8. 21	公益1課課長、友愛の丘勤務
篠田 知幸	H23. 11. 21	収益1課課長、友愛の丘勤務
二本柳 知子	H26. 11. 17	公益3課 公園業務課課長
内田 提一	H26. 4. 1	公益3課 公園管理課課長
山本 美樹	H26. 4. 1	公益3課 管理課担当課長
柿本 浩孝	H25. 12. 5	公益1課、友愛の丘勤務
栗田 省吾	H27. 3. 3	公益3課 公園庶務担当
山村 茂裕	H28. 4. 6	公益3課 公園管理課勤務
益田 裕一	H29. 1. 1	公益3課 公園管理課勤務
衣川 匠	H29. 4. 21	公益1課、友愛の丘勤務
関 伸一朗	H29. 5. 21	収益2課、大正池勤務
杉山 祥弘	H29. 9. 1	収益1課、友愛の丘勤務
人長 真弥	H29. 12. 27	収益2課、大正池勤務
西田 良彦	H31. 4. 1	公益3課 公園管理課勤務
稲村 真悟	H31. 4. 21	収益1課、友愛の丘勤務
船越 義正	R1. 11. 27	公益3課 公園業務課勤務

### 6-3. 会議に関する事項

#### (1)理事会

開催年月日	議事事項	会議の結果
R1.5.16	第1号議案 平成30年度事業報告を承認する件 第2号議案 平成30年度収支決算を承認する件 第3号議案 評議員会の開催を議決する件	可決
R2.3.18	第1号議案 令和2年度事業計画案を承認する件 第2号議案 令和2年度収支予算案を承認する件 第3号議案 理事の選任を検討する件	可決

#### (2)評議員会

開催年月日	議事事項	会議の結果
R1.6.10	第1号議案 平成30年度事業報告を承認する件 第2号議案 平成30年度収支決算を承認する件	可決

以上