

【令和2年度】

事業報告書

社会福祉法人すぎなみき会

令和2年度 社会福祉法人すぎなみき会 事業報告書
(令和2年4月～令和3年3月)

1 はじめに

少子高齢化等の影響で職員の確保に苦慮しているが、事業の継続及び今後の事業の展開を考慮した人材確保に注力した結果、新規学卒者5名が内定した。

年度初頭から新型コロナウイルス対応の為の政府による緊急事態宣言が発動される中、当法人の対策として、利用者の外出停止、外来者の施設出入りを必要最小限にする、換気を十分にした上での短時間の会議、手洗い・うがいの徹底等しっかりと行ってきた。第4波ともいふべきコロナ禍が継続する中、新年度を迎えた。

2 事業報告

(1) 会議

①理事会の開催状況

会議名	実施状況			
	開催年月日	場所	出欠状況	報告事項及び議題
第1回 理事会	令和2年 6月9日	すぎなみき タウンふれ あいホール	理事 出席6人 欠席0人 監事 出席2人 欠席0人	【報告事項】 (1) みつみねの郷、屋根等改修工 事入札の結果について 【議題】 (1) 令和元年度事業報告について (2) 令和元年度決算報告並びに監 事監査結果報告について (3) 令和元年度社会福祉充実残額 について (4) 保育料無償化に伴う、企業主 導型保育事業所みらいのき重 要事項の一部訂正について (5) 令和2年度定時評議員会の日 程等及び議事に付すべき事項 について
第2回 理事会	令和2年 12月8日	すぎなみき タウンふれ あいホール	理事 出席6人 欠席0人 監事 出席2人 欠席0人	【報告事項】 (1) すぎなみき学園平成12年10 月4日付借入金56,000千円の 完済について (2) 上板橋自治区内土地(すぎなみ き学園移転予定地)の敷地確 定業務と開発申請業務の業務

<p>第3回 理事会</p>	<p>令和3年 3月18日</p>	<p>すぎなみき タウン 「事務所」</p>	<p>理事 出席6人 欠席0人 監事 出席2人 欠席0人</p>	<p>委託について</p> <p>【議題】</p> <p>(1) 令和2年度上半期（4月～9月）事業報告について</p> <p>(2) 令和2年度資金収支第一次補正予算（案）について</p> <p>(3) 定款の一部変更について</p> <p>(4) 就業規則の一部変更について</p> <p>(5) 企業主導型保育事業所みらいのき運営規程及び重要事項の一部変更について</p> <p>(6) 共生型短期入所事業所の指定申請について</p> <p>(7) 苦情解決規程における第三者委員の選任について</p> <p>(8) 第1回臨時評議員会の日程等及び議事に付すべき事項について</p> <p>【報告事項】</p> <p>(1) 令和2年度業務指導監査結果について</p> <p>(2) 指定更新について（すぎなみき学園、みどりのき）</p> <p>【議題】</p> <p>(1) 令和2年度資金収支第二次補正予算（案）について</p> <p>(2) 令和3年度事業計画（案）並びに資金収支当初予算（案）について</p> <p>(3) 経理規程の一部変更について</p> <p>(4) 評議員候補者の推薦について</p> <p>(5) 評議員選任・解任委員会の開催について</p> <p>(6) 第2回臨時評議員会の日程等及び議事に付すべき事項について</p>
--------------------	-----------------------	--------------------------------	--	--

②評議員会の開催状況

会議名	実施状況			
	開催年月日	場所	出欠状況	報告事項及び議題
定時 評議員会	令和2年 6月24日	すぎなみき タウンふれ あいホール	評議員 出席7人 理事 出席1人 ※理事長	【報告事項】 (1) みつみねの郷、屋根等改修工事入札結果の報告について (2) 令和元年度事業報告について 【議題】 (1) 令和元年度決算の承認について (2) 令和元年度社会福祉充実残額について (3) 保育料無償化に伴う、みらいのき重要事項の一部訂正について
第1回 臨時評議員会	令和2年 12月18日	すぎなみき タウンふれ あいホール	評議員 出席7人 理事 出席1人 ※理事長	【報告事項】 (1) すぎなみき学園平成12年10月4日付借入金56,000千円の完済について (2) 上板橋自治区内土地（すぎなみき学園移転予定地）の敷地確定業務と開発申請業務の業務委託について (3) 令和2年度上半期（4月～9月）事業報告について 【議題】 (1) 令和2年度資金収支第一次補正予算（案）について (2) 定款の一部変更について (3) 就業規則の変更について (4) 企業主導型保育事業所みらいのき運営規程及び重要事項の一部変更について (5) 共生型短期入所事業所の指定申請について (6) 苦情解決規程における第三者委員の選任について

第2回 臨時評議 員会	令和3年 3月27日	すぎなみき タウン 「事務所」	評議員 出席7人 欠席0人 理事 出席1人 ※理事長	【報告事項】 (1) 令和2年度業務指導監査結果 について (2) 指定更新について（すぎなみ き学園、みどりのき） (3) 評議員候補者の推薦及び評議 員選任・解任委員会の開催に ついての報告 【議題】 (1) 令和2年度資金収支第二次補 正予算（案）について (2) 令和3年度事業計画（案）並 びに資金収支当初予算（案） について (3) 経理規程の一部変更について
-------------------	---------------	-----------------------	---	--

(2) 役員の会議及び研修

日付	名称	場所	参加者	備考
5月14日	栃木県障害者施設・事業協会 第1回正副会長会議	とちぎ福祉プラザ	理事長	
6月19日	関東地区知的障害者福祉 協会 会長事務局長会議	ホテル東日本 宇都宮	理事長	
8月12日	栃木県障害者施設・事業協会 第2回正副会長会議	とちぎ福祉プラザ	理事長	
10月28日	栃木県障害者施設・事業協会 第1回栃木県障害者施設等 応援職員派遣事業	とちぎ福祉プラザ	理事長	
11月21日 ～22日	栃木県障害者施設・事業協会 制度改正関連研修会	アーバングレイス	理事長	

3 事業経営

事業種別	令和2年4月～令和3年3月
第1種社会福祉事業	①障害者支援施設 すぎなみき学園 ②特別養護老人ホーム みつみねの郷
第2種社会福祉事業	①障害福祉サービス事業 (ア)すぎなみき学園（短期入所） (イ)晃麓ひかり（共同生活援助，短期入所）

第2種社会福祉事業	<ul style="list-style-type: none"> (ウ) みどりのき (生活介護, 就労継続支援B型, 短期入所) (エ) みんなのき (生活介護) (オ) 梅の実 (共同生活援助, 短期入所) (カ) 梅のはな (生活介護) ② 移動支援事業 <ul style="list-style-type: none"> (ア) すぎなみき学園 (イ) 梅の実 ③ 小規模多機能型居宅介護事業 <ul style="list-style-type: none"> (ア) みつみねの郷 ④ 老人短期入所事業 <ul style="list-style-type: none"> (ア) みつみねの郷 ⑤ 老人デイサービス事業 <ul style="list-style-type: none"> (ア) デイサービスみつみねの郷 ⑥ 老人デイサービスセンター <ul style="list-style-type: none"> (ア) デイサービスセンターみつみねの郷 ⑦ 障害児通所支援事業 <ul style="list-style-type: none"> (ア) みんなのき (児童発達支援, 放課後等デイサービス) (イ) みどりのき (放課後等デイサービス) ⑧ 障害児相談支援事業 <ul style="list-style-type: none"> (イ) 障害児者計画相談支援センターこうろく ⑨ 一般相談支援事業 <ul style="list-style-type: none"> (ア) 障害児者計画相談支援センターこうろく ⑩ 特定相談支援事業 <ul style="list-style-type: none"> (イ) 障害児者計画相談支援センターこうろく
公益を目的とする事業	<ul style="list-style-type: none"> ① 日中一時支援事業 <ul style="list-style-type: none"> (ア) すぎなみき学園 (イ) みどりのき (ウ) 梅の実 ② 居宅介護支援事業 <ul style="list-style-type: none"> (ア) ケアプランセンターみつみねの郷 ③ 企業主導型保育事業 <ul style="list-style-type: none"> (ア) みらいのき

令和2年度 すぎなみき学園（障害者支援施設）事業報告書 （施設入所支援，生活介護）

1 はじめに

事業計画の基本方針に基づき事業を遂行した。また、すぎなみき学園の原点として提唱される「晃麓から光を」を基本理念とし、説明責任を果たせるサービスを提供した。

また、「真摯に挑戦する」を当面の基本方針とし、各部門の各チームで更に目標を設定して業務にあたった。

2 利用者の支援について

入所する障害者に、夜間における支援（施設入所支援）と昼間における支援（生活介護）に分け、それぞれにおいて、個別支援計画を作成し、利用者個々の特性及びニーズに沿った施設障害福祉サービスを提供し、それぞれについて支援記録等を作成した。また、必要に応じてケース会議を開き、個別支援計画の見直しを行った。

（1）生活介護

生活介護事業では、生産活動及び工芸クラブ、音楽クラブ等の余暇的活動を通じて、利用者の心身の状況や個々の特質を見極め、情緒の安定を図り、身体能力、日常生活の向上や現在持っている能力が維持できるよう支援を行った。生産活動については、多機能型障害福祉サービス事業所「みどりのき」より委託を受け、内職作業等を行った。また、体力維持の為、散歩等の運動も行った。

（2）施設入所支援

主として夜間に日常生活上の支援を以下の通り行った。

①入浴…週6回（月、火、水、木、金、土）

失禁時等必要時には、その都度対応を行い、夏場の日曜日はシャワー浴を行い、利用者の清潔維持に努めた。また、洗体に介助が必要な方等の支援を行った。また、皮膚観察を行い皮膚病等の早期発見、早期治療に努めた。

②排泄

失禁防止のために定時でのトイレ誘導を行った。また、排便が自力で困難な利用者に対し排泄記録を付け、必要に応じ浣腸を行った。

③食事

看護師との連携により、身長、体重の計測を毎月実施し、BMIの値をもとに、管理栄養士による栄養マネジメントを行った。さらに、BMIの変動により、摂取カロリーの見直しを行った。また、介助が必要な利用者に対し、食事介助を行い、ゆっくり味わって摂取できるよう支援した。

3 医務

(1) 健康管理

- ①毎月、身体測定等（身長・体重・血圧）を行い、利用者の健康管理を行った。
- ②うがい（年間を通し紅茶うがい）、手洗い、換気、手指消毒（消毒用エタノール）、居室等の消毒（次亜塩素酸ナトリウム）を行いノロウイルス等の感染予防対策に努めた。また、新型コロナウイルスの感染予防対策も徹底的に行った。
- ③感染性や流行性の病気が発生する時期にマスク着用の徹底に努めた。
- ④インフルエンザの予防接種を行った。（1回/年）
- ⑤定期健康診断を行い疾患の早期発見に努めた。
- ⑥協力医療機関による定期歯科検診、内科検診、精神科検診を行った。
- ⑦衛生管理者を選任し職員の心身の健康管理に努めた。
- ⑧計画的に歯科通院を実施し、利用者の口腔ケアに努めた。
- ⑨計画的に皮膚科通院を実施し、利用者の皮膚病治療を実施した。
- ⑩職場内研修を毎月実施し、職員の質の向上に努めた。

4 調理・給食

(1) 栄養マネジメント等

- ①給食会議を毎月行い、他部署との連携、情報の共有に努めた。
- ②衛生管理を徹底し、食中毒の防止に努めた。
- ③旬の食材を使い、季節感を味わっていただけるように努めた。
- ④嗜好調査を行い、利用者のニーズに合った食事提供に努めた。
- ⑤疾病等病状に合わせた食事提供が必要な方に、医務と連携して適切な食事提供を行った。
- ⑥残菜調査を行い、利用者の嗜好分析に努めた。
- ⑦朝食、昼食、夕食の献立の掲示、食事前のメニュー説明を行った。
- ⑧食中毒の感染予防のため、食堂移動前の手洗い、食堂入室時の手指消毒を行い、感染予防に努めた。
- ⑨毎月実施する身体計測の結果をもとに、摂取カロリーを算出し栄養管理に努めた。

5 施設利用状況

(1) 施設入所支援 定員30名（現員31人）

（単位：人）

月	営業日数 (日)	区分						合計	利用率 (%)
		1	2	3	4	5	6		
4	30					60	838	898	99.8
5	31					62	872	934	100.4
6	30					60	837	897	99.7
7	31					62	868	930	100.0
8	31					62	868	930	100.0
9	30					60	870	930	103.3
10	31					62	899	961	103.3

11	30					60	869	929	103.2
12	31					62	899	961	103.3
1	31					62	899	961	103.3
2	28					56	812	868	103.3
3	31					62	899	961	103.3
合計	365					730	10430	11160	101.9

(2) 生活介護 定員40名

(単位：人)

月	営業日数 (日)	区分						合計	利用率 (%)
		1	2	3	4	5	6		
4	30	0	0	26	48	131	894	1099	91.6
5	31	0	0	27	50	160	931	1168	94.2
6	30	0	0	26	48	153	903	1130	94.2
7	31	0	0	27	50	179	940	1196	96.5
8	31	0	0	27	50	181	932	1190	96.0
9	30	0	0	26	48	170	903	1147	95.6
10	31	0	0	27	50	186	941	1204	97.1
11	30	0	0	26	48	175	929	1178	98.2
12	31	0	0	27	50	186	967	1230	99.2
1	31	0	0	27	50	175	951	1203	97.0
2	28	0	0	24	44	158	837	1063	94.9
3	31	0	0	27	50	185	937	1199	96.7
合計	365	0	0	317	586	2039	11065	14007	95.9

令和2年度 すぎなみき学園（障害者支援施設）事業報告書 （短期入所※併設型）

1 はじめに

事業計画の基本方針に基づき事業を遂行した。また、すぎなみき学園の原点として提唱される「晃麓から光を」を基本理念とし、説明責任を果たせるサービスを提供した。

また、「真摯に挑戦する」を当面の基本方針とし、各部門の各チームで更に目標を設定して業務にあたった。

2 利用者の支援について

諸事情により短期入所の利用が連続して長期になる方について、障害の程度や利用者個々の特性及びニーズをいかした個別支援計画書を作成し、計画に沿った支援を行い、必要に応じてケース会議を開き個別支援計画の見直しを行った。

（1）短期入所

①入浴…週6回（月・火・水・木・金・土）

失禁等必要時にはその都度対応し、夏場の日曜日にはシャワー浴を行い、利用者の清潔維持に努めた。また、洗体に介助が必要な方等の支援を行った。また、入浴時には皮膚疾患等の観察を行い、皮膚病の早期発見、早期治療に努めた。

②排泄

失禁防止のために定時でのトイレ誘導を行った。また、自力排便が困難な方に対し排泄記録を付け、必要に応じ浣腸を行った。

3 医務

（1）健康管理

- ①毎月、身体測定等（身長・体重・血圧）を行い、利用者の健康管理を行った。
- ②うがい（年間を通し紅茶うがい）、手洗い、換気、手指消毒（消毒用エタノール）、居室等の消毒（次亜塩素酸ナトリウム）を行いノロウイルス等の感染予防対策に努めた。また、新型コロナウイルスの感染予防対策も徹底的に行った。
- ③感染性や流行性の病気が発生する時期にマスク着用の徹底に努めた。
- ④インフルエンザの予防接種を行った。（1回／年）
- ⑤定期健康診断を行い疾患の早期発見に努めた。
- ⑥協力医療機関による定期歯科検診、内科検診、精神科検診を行った。
- ⑦衛生管理者を選任し職員の心身の健康管理に努めた。
- ⑧計画的に歯科通院を実施し、利用者の口腔ケアに努めた。
- ⑨計画的に皮膚科通院を実施し、利用者の皮膚病治療を実施した。
- ⑩職場内研修を毎月実施し、職員の質の向上に努めた。

4 調理・給食

(1) 栄養マネジメント等

- ①給食会議を毎月行い、他部署との連携、情報の共有に努めた。
- ②衛生管理を行い、食中毒の防止に努めた。
- ③旬の食材を使い、季節感を味わっていただけるように努めた。
- ④嗜好調査を行い、利用者のニーズに合った食事提供に努めた。
- ⑤疾病等病状に合わせた食事提供が必要な方に、医務と連携して適切な食事提供を行った。
- ⑥残菜調査を行い、利用者の嗜好分析に努めた。
- ⑦朝食、昼食、夕食の献立の掲示、食事前のメニュー説明を行った。
- ⑧食中毒の感染予防のため、食堂移動前の手洗い、食堂入室時の手指消毒を行い、感染予防に努めた。
- ⑨毎月実施する身体計測の結果をもとに、摂取カロリーを算出し栄養管理に努めた。

5 施設利用状況

(1) 短期入所 定員10名

(単位：人)

月	営業日数(日)	区分							合計	利用率(%)
		児童	1	2	3	4	5	6		
4	30	3				30	62	192	287	95.7
5	31	3				31	66	200	300	96.8
6	30	3				30	80	199	312	104.0
7	31	3				31	93	185	312	100.6
8	31	5			2	33	73	187	300	96.8
9	30	3				30	64	204	301	100.3
10	31	3				30	65	219	317	102.3
11	30	2				30	65	218	315	105.0
12	31	4				31	68	223	326	105.2
1	31	0				31	64	213	308	99.4
2	28	0				28	56	204	288	102.9
3	31	0				31	62	216	309	99.7
合計	365	29			2	366	818	2460	3675	100.7

令和2年度 すぎなみき学園（障害者支援施設）事業報告書 （移動支援）

1 はじめに

在宅の障害児者につき、支給決定市町と委託契約等を締結することにより、障害者支援施設すぎなみき学園が移動支援事業を実施し、屋外での移動困難な障害児者について、外出のための支援を行うことにより、地域での自立生活及び社会参加を促すことを基本方針に事業を行う計画であったが、新型コロナウイルス感染防止対策の為、事業は休止とした。

2 利用者の支援について

（1）個別支援型

個別支援が必要な利用者に対する1対1による支援

（2）グループ支援型

①複数の利用者への同時支援

②屋外でのグループワーク、同一目的地、同一イベントへの複数人同時参加の際の支援

3 サービス利用状況

（1）移動支援

（単位：時間）

	4月	5月	6月	7月	8月	9月	10月	11月	12月	1月	2月	3月	合計
日光市	0	0	0	0	0	0	0	0	0	0	0	0	0
佐野市	0	0	0	0	0	0	0	0	0	0	0	0	0
小山市	0	0	0	0	0	0	0	0	0	0	0	0	0
真岡市	0	0	0	0	0	0	0	0	0	0	0	0	0
大田原市	0	0	0	0	0	0	0	0	0	0	0	0	0
那須塩原市	0	0	0	0	0	0	0	0	0	0	0	0	0
那珂川町	0	0	0	0	0	0	0	0	0	0	0	0	0
芳賀町	0	0	0	0	0	0	0	0	0	0	0	0	0
合計	0	0	0	0	0	0	0	0	0	0	0	0	0

令和2年度 すぎなみき学園（障害者支援施設）事業報告書
（日中一時支援）

1 はじめに

在宅の障害児者につき、支給決定市町と委託契約等を締結することにより、すぎなみき学園が日中活動の場を提供し、家族の就労支援及び休息の確保を目的として支援しました。

2 利用者の支援について

排せつ及び希望者には食事の提供、介護、健康管理、相談、助言、その他必要な日常生活上の支援、創作活動、音楽活動又は屋外での活動、その他の身体的機能又は、生活能力の向上に必要な援助を行いました。

3 サービス利用状況

(1) 日中一時支援 定員10名

実人数（単位：人）

日光市合計	4月	5月	6月	7月	8月	9月	10月	11月	12月	1月	2月	3月	合計
		6	6	6	5	5	6	7	7	7	6	6	6

宇都宮市合計	4月	5月	6月	7月	8月	9月	10月	11月	12月	1月	2月	3月	合計
		4	5	3	3	3	6	2	3	4	3	1	2

鹿沼市合計	4月	5月	6月	7月	8月	9月	10月	11月	12月	1月	2月	3月	合計
		3	3	3	3	3	3	3	2	2	1	1	1

総合計	4月	5月	6月	7月	8月	9月	10月	11月	12月	1月	2月	3月	合計
		13	14	12	11	11	15	12	12	13	10	8	9

**令和2年度 晃麓ひかり（障害福祉サービス事業所）事業報告書
（共同生活援助※介護サービス包括型）**

1 はじめに

「すぎなみき学園」がバックアップ施設として指定共同生活援助事業所（介護サービス包括型）を設置経営し、利用者が自立を目指し地域において共同で日常生活を営むことができるよう、適切に支援を行った。

2 利用者の支援について

利用者の障害程度や利用者個々の特性及びニーズをいかした個別支援計画を作成し、計画に沿ったサービスを提供した。また、必要に応じてケース会議を開き個別支援計画の見直しを行った。また地域との交流にも積極的に参加し関係を深めた。

3 医務

- ①日中活動事業所と連携し、心身の健康状況を共有した。
- ②起床時、帰宅時、入浴前等に体温を計測し、体調不良の早期発見に努めた。
- ③うがい手洗い及び室内等の清潔を徹底し、感染症予防対策に努めた。
- ④インフルエンザの予防接種を実施し感染予防に努めた。
- ⑤新型コロナウイルス及びインフルエンザの予防にマスク着用・手洗いの徹底に努めた。

4 施設利用状況

（1）共同生活援助※介護サービス包括型

定員 44名

（単位：人）

月	営業日数 (日)	区分						合計	利用率 (%)
		1	2	3	4	5	6		
4	30	0	30	30	210	660	360	1290	97.7
5	31	0	22	31	217	682	372	1324	97.1
6	30	0	30	60	210	660	336	1296	98.2
7	31	0	35	62	217	682	341	1337	98.0
8	31	0	62	62	217	682	341	1364	100.0
9	30	0	90	30	180	720	300	1320	100.0
10	31	0	62	62	186	744	310	1364	100.0
11	30	0	60	60	180	720	300	1320	100.0
12	31	0	62	62	186	744	310	1364	100.0
1	31	0	31	93	186	744	310	1364	100.0
2	28	0	28	84	168	672	280	1232	100.0
3	31	0	31	93	186	744	310	1364	100.0
合計	365	0	543	729	2343	8454	3870	15939	99.2

**令和2年度 晃麓ひかり（障害福祉サービス事業所）事業報告書
（短期入所※併設型）**

1 はじめに

共同生活援助事業所晃麓ひかりで併設事業として短期入所事業を実施し、利用者の身体及び精神の状況並びにその置かれている環境に応じて、関係市町、地域の保健、医療、福祉サービス事業所等と連携を図りながら、障害児者にサービスを提供した。

2 利用者の支援について

利用者の障害程度や利用者個々の特性及びニーズをいかした個別支援計画を作成し、計画に沿ったサービスを提供した。また、必要に応じてケース会議を開き個別支援計画の見直しを行った。また、地域との交流にも積極的に参加し関係を深めた。

3 医務

- ①日中活動事業所と連携し、心身の健康状況を共有した。
- ②起床時、帰宅時、入浴前等に体温を計測し、体調不良の早期発見に努めた。
- ③うがい手洗い及び室内等の清潔を徹底し、感染症予防対策に努めた。
- ④インフルエンザの予防接種を実施し感染予防に努めた。
- ⑤新型コロナウイルス・インフルエンザの予防にマスク着用と手洗いの徹底に努めた。

4 利用状況

(1) 短期入所 定員4名

(単位：人)

月	営業日数(日)	区分							合計	利用率(%)
		児童	1	2	3	4	5	6		
4	30	0	0	2	0	0	90	30	120	100.0
5	31	0	0	0	0	0	93	30	123	99.2
6	30	0	0	0	0	0	90	30	120	100.0
7	31	0	0	0	0	0	93	30	123	99.2
8	31	0	0	0	0	0	93	30	123	99.2
9	30	0	0	0	0	0	90	30	120	100.0
10	31	0	0	0	0	0	93	30	123	99.2
11	30	0	0	0	0	0	90	30	120	100.0
12	31	0	0	0	0	0	93	30	123	99.2
1	31	0	0	0	0	0	93	30	123	99.2
2	28	0	0	0	0	0	84	28	112	100.0
3	31	0	0	0	0	0	93	30	123	99.2
合計	366	0	0	0	0	0	1095	358	1453	99.5

令和2年度 みどりのき（障害福祉サービス事業所，障害児通所支援事業所）
事業報告書
（生活介護，就労継続支援B型，短期入所※単独型，放課後等デイサービス）

1 はじめに

すぎなみき学園の原点として提唱される「晃麓から光を」を基本理念とし、利用者の意志及び人格を尊重し、常に利用者の立場に立った支援を行い、生産活動、余暇活動等の支援を通し、利用者個々が役割を持ち自信と生きがいを感じてもらえるよう支援した。

また、「真摯に挑戦する」を当面の基本方針とし、職員が目標を掲げチャレンジできる職場環境整備をさらに促進した。

2 利用者の支援について

(1) 生活介護

利用者のニーズに沿った個別支援計画を作成し、同意のうえサービスを提供した。日中活動参加の意識づけや意欲を養成し、生きる喜び等を実感できるように支援した。また、日中活動の一環として、地域との交流や行事にも積極的に参加した。

(2) 就労継続支援B型

利用者のニーズに沿った個別支援計画を作成し、同意のうえサービスを提供した。利用者の特性、能力等を勘案し、就労の機会を提供するとともに、各々の役割を分担し、就労し、工賃を得ることの喜びを実感できるように支援した。また、施設外に出かけ地域社会での就労の機会を提供した。

また、主たる事業所内に美容室及びカフェ、パン工房を設置し利用者の「働きたい」のニーズに対応した。

(3) 単独型短期入所

在宅の障害児者が家族の事情や緊急時に短期間の入所が必要となった時に、利用者のニーズに沿ったサービスを提供できるよう体制を整えた。

(4) 放課後等デイサービス

授業の終了後又は学校の休業日に施設に通所し、放課後等デイサービス計画を基に、生活能力の向上のために必要な訓練、社会との交流の促進その他必要な支援を行った。また、時間外の延長支援の受け入れ体制を整えた

3 サービス利用状況（累計）

(1) 生活介護 定員25名

(単位：人)

月	営業日数 (日)	区分						合計	利用率 (%)
		1	2	3	4	5	6		
4	26	0	26	8	20	310	313	677	104.2
5	26	0	18	12	18	311	300	659	101.4
6	26	0	26	22	22	317	289	676	104.0
7	27	0	30	23	20	327	310	710	105.2

8	26	0	52	23	17	313	284	689	106.0
9	26	0	52	0	19	338	286	695	106.9
10	27	0	27	27	22	375	279	730	108.1
11	25	0	25	25	0	364	256	670	107.2
12	25	0	25	25	0	371	256	677	108.3
1	24	0	24	24	0	348	230	626	104.3
2	24	0	24	24	0	352	237	637	106.2
3	27	0	27	27	0	408	285	747	110.7
合計	309	0	356	240	138	4134	3325	8193	106.0

(2) 就労継続支援B型 定員25名

(単位：人)

月	営業日数 (日)	区分							合計	利用率 (%)
		未判定	1	2	3	4	5	6		
4	26	21	0	43	21	168	322	141	716	110.2
5	26	18	0	38	19	165	326	119	685	105.4
6	26	22	0	43	22	170	322	126	705	108.5
7	27	21	0	43	21	173	335	129	722	107.0
8	26	19	0	38	17	166	326	122	688	105.8
9	26	20	0	46	20	142	348	124	700	107.7
10	27	20	0	48	22	149	362	130	731	108.3
11	25	18	0	43	0	151	338	118	688	106.9
12	25	21	0	45	0	161	342	121	690	110.4
1	24	12	0	16	23	149	332	113	645	107.5
2	24	14	0	0	24	165	320	114	637	106.2
3	27	15	0	0	27	196	362	131	731	108.3
合計	309	221	0	403	216	1955	4035	1488	8318	107.7

(3) 放課後等デイサービス 定員10名

(単位：人)

月	営業日数	学年区分											合計	利用率	
		小学生						中学生			高校生				
		1	2	3	4	5	6	1	2	3	1	2			3
4	26	41	16	26	11	43	13	6	0	3	0	0	90	249	95.8
5	25	44	15	24	8	46	10	6	0	0	0	0	80	233	93.2
6	26	36	4	21	4	45	28	30	0	0	0	0	83	251	96.5
7	27	39	6	17	7	50	28	23	0	2	0	0	87	259	95.9
8	24	37	9	20	7	45	18	7	0	8	0	0	79	230	95.8
9	26	37	10	19	8	46	24	19	0	7	0	0	77	247	95.0
10	27	40	10	13	6	42	24	19	2	11	0	0	90	257	95.2
11	25	37	6	13	3	47	24	19	2	5	0	0	73	229	91.6

12	25	39	2	13	4	43	23	25	2	8	0	0	79	238	95.2
1	24	39	8	13	4	46	22	16	2	9	0	0	71	230	95.8
2	24	38	3	15	5	48	24	17	2	6	0	0	73	231	96.3
3	27	38	13	13	7	52	23	22	2	7	0	0	85	262	97.0
合計	306	465	102	207	74	553	261	209	12	66	0	0	967	2916	95.3

※みどりのき短期入所の利用実績はなかった

令和2年度 みどりのき(障害福祉サービス事業所, 障害児通所支援事業所)
事業報告書(日中一時支援)

1 はじめに

在宅の障害児者につき、支給決定市町と委託契約等を締結することにより、みどりのきが日中活動の場を提供し、家族の就労支援及び休息の確保を目的として支援した。

2 利用者の支援について

排せつ及び希望者には食事の提供、介護、健康管理、相談、助言、その他必要な日常生活上の支援、創作活動、音楽活動又は屋外での活動、その他の身体的機能又は、生活能力の向上に必要な援助を行います。

3 サービス利用状況

(1) 日中一時支援 定員10名

(単位:人※累計)

	利用人数								
	障害程度の区分1			障害程度の区分2			障害程度の区分3		
	4時間未満	4~8時間	8時間以上	4時間未満	4~8時間	8時間以上	4時間未満	4~8時間	8時間以上
4月	0	0	0	30	34	24	65	37	7
5月	0	0	0	27	25	26	56	42	11
6月	8	0	0	84	9	1	53	38	8
7月	0	1	0	76	18	6	59	37	5
8月	2	1	1	40	35	30	48	43	13
9月	0	0	0	73	12	3	55	30	37
10月	0	0	0	80	11	1	53	34	41
11月	0	0	0	75	17	2	80	40	7
12月	0	0	0	74	20	5	71	39	10
1月	0	1	0	64	11	11	72	49	5
2月	0	0	0	77	7	4	58	45	7
3月	0	0	0	70	25	10	101	39	9
合計	10	3	1	770	224	123	771	473	160

令和2年度 みんなのき（障害福祉サービス事業所，障害児通所支援事業所）
事業報告（生活介護，放課後等デイサービス，児童発達支援）

※主たる対象者重症心身障害児者

1 はじめに

すぎなみき学園の原点として提唱される「晃麓から光を」を基本理念とし、利用者の意志及び人格を尊重し、常に利用者の立場に立った支援をした。

また、「真摯に挑戦する」を当面の基本方針とし、職員が目標を掲げチャレンジできる職場環境整備をさらに促進した。

2 利用者の支援について

- (1) 日常生活における基本動作の指導，集団生活への適応等の訓練
- (2) 個々の利用者の状況，状態に応じた、個別プログラムの実施
- (3) 家庭における療育や保護者の悩み事などについての相談，助言，指導
- (4) 設備，食器等の衛生管理の徹底
- (5) 利用者の身体状況、嗜好等を考慮した給食の提供
- (6) 利用者個々の健康管理（協力医療機関，保護者との緊密な連携）

※日常生活を通して、精神面，運動面，感覚面の機能発達を促し、リラクゼーション、季節の行事等を楽しめる活動を実施

3 サービス利用状況

(1) 生活介護（主たる対象者：重症心身障害者） 定員5名 (単位：日)

月	営業日数 (日)	区分						合計	利用率 (%)
		1	2	3	4	5	6		
4	21					19	62	81	77.1
5	19					18	58	76	80.0
6	22					20	78	98	89.1
7	20					22	73	95	95.0
8	20					18	70	88	88.0
9	20					18	65	83	83.0
10	22					20	73	93	84.5
11	20					0	81	81	81.0
12	21					0	86	86	81.9
1	19					0	72	72	75.8
2	18					0	83	83	92.2
3	23					0	113	113	98.3
合計	245					135	914	1049	85.5

※重症心身障害児の放課後等デイサービス，児童発達支援の利用実績はなかった。

令和2年度
行事・交流・研修受入・実習受入・見学受入等

月	日	内 容
4	3 8 10 15 24	音楽クラブ クッキングクラブ 工芸クラブ 誕生会 工芸クラブ ※ 家族会総会は書面表決にて実施（4月26日予定であった。）
5	13 20	クッキングクラブ 誕生会
6	5 11 17	音楽クラブ クッキングクラブ 誕生会
7	3 7 10 15 17	音楽クラブ クッキングクラブ 工芸クラブ 誕生会 音楽クラブ
8	12 17～27 19 28 28～7	クッキングクラブ 学生実習【國學院短期大学2名】 誕生会 工芸クラブ 学生実習【作新短期大学2名】
9	8～18 10 16 18～28 19～29	学生実習【佐野短期大学2名】 クッキングクラブ 誕生会 学生実習【白鷗大学2名】 学生実習【足利短期大学1名】

10	14 30	クッキングクラブ 誕生会
11	11 18	クッキングクラブ 誕生会
12	11 24 25	音楽クラブ 誕生会 音楽クラブ
1	8 13	音楽クラブ 誕生会
2	15~25 17 26~8	学生実習【白鷗大学2名】 誕生会 学生実習【白鷗大学2名】
3	9~19 17	学生実習【足利短期大学2名】 誕生会

令和2年度 障害児者計画相談支援センターこうろく事業報告
(一般相談支援事業・特定相談支援事業・障害児相談支援事業)

1 はじめに

特定相談支援、障害児相談支援ではサービス等利用計画及びモニタリングの作成に努めた。また地域生活支援事業の相談支援を日光市から受託し、相談支援専門員1名を市役所に出向させた。さらに、日光市基幹相談支援センターに相談支援専門員を1名出向させた。また、栃木県地域生活定着支援センターに相談支援専門員を1名出向させた。

2 一般相談支援

(1) 委託相談支援 ※すぎなみき会出向職員(1名)対応分

名称	日光市障がい者相談支援センター								
相談実績	年間相談実人員 () 内：児童数					49人 (6)			
支援方法	訪問	来所	同行	電話	メール	支援会議	関係機関	その他	計
		86件	43件	18件	205件	3件	14件	143件	1件
事業実績									
支援内容	福祉サービスの利用等に関する支援								67件
	障がいや病状の理解に関する支援								45件
	健康・医療に関する支援								54件
	不安の解消・情緒安定に関する支援								198件
	保育・教育に関する支援								10件
	家族関係・人間関係に関する支援								11件
	家計・経済に関する支援								96件
	生活技術に関する支援								4件
	就労に関する支援								12件
	社会参加・余暇活動に関する支援								6件
	権利擁護に関する支援								3件
	その他								7件
合計								513件	

転送電話件数													
月	4月	5月	6月	7月	8月	9月	10月	11月	12月	1月	2月	3月	計
件数	6	4	2	1	1	1	2	2	4	4	5	0	32

3 特定相談支援（18歳以上）

(1) サービス等利用計画の作成及びモニタリング作成

(人)

市町		年月	令和2年									令和3年			合計
			4月	5月	6月	7月	8月	9月	10月	11月	12月	1月	2月	3月	
日光市	サービス等利用計画		6	7	4	9	9	11	10	12	9	5	7	5	94
	モニタリング		9	1	5	12	6	7	15	4	18	10	16	19	122
足利市	サービス等利用計画														0
	モニタリング		2	1					1	2					6
宇都宮市	サービス等利用計画				1			1	1	3	1	1			8
	モニタリング		5		5	1	2		3	2	1	2			21
大田原市	サービス等利用計画														0
	モニタリング				1										1
小山市	サービス等利用計画			1	1										2
	モニタリング		1	3			1	1	2	3		1		1	13
鹿沼市	サービス等利用計画		7					1	1	1	1				11
	モニタリング					2		6				1		7	16
さくら市	サービス等利用計画		1						1		1				3
	モニタリング														0
佐野市	サービス等利用計画			1				1							2
	モニタリング		1	1	1		4		2		1	2	3	1	16
下野市	サービス等利用計画									1					1
	モニタリング			1			1								2
栃木市	サービス等利用計画								3				1		4
	モニタリング		1	1			2			3	2	1	2		12
那珂川町	サービス等利用計画								1						1
	モニタリング											1			1
那須烏山町	サービス等利用計画				1										1
	モニタリング														0

那須塩原市	サービス等利用計画								1					1
	モニタリング			1		1						1		3
芳賀町	サービス等利用計画													0
	モニタリング	1						1						2
益子町	サービス等利用計画											1		1
	モニタリング			1									1	2
真岡市	サービス等利用計画													0
	モニタリング			1						1				2
茂木町	サービス等利用計画													0
	モニタリング	1							1					2
神奈川県	サービス等利用計画							2						2
	モニタリング								1			1		2
埼玉県	サービス等利用計画													0
	モニタリング	1						1						2
東京都	サービス等利用計画	1					1	2						4
	モニタリング	1		1		1	1			2		1	3	10
合計	サービス等利用計画	15	9	6	10	9	14	21	15	15	6	10	5	135
	モニタリング	23	8	16	15	18	15	25	16	25	19	23	32	235
	合計	38	17	22	25	27	29	46	31	40	25	33	37	370

4 障害児相談支援（18歳未満）

(1) サービス等利用計画の作成及びモニタリング作成

(人)

市町	年月	令和2年									令和3年			合計
		4月	5月	6月	7月	8月	9月	10月	11月	12月	1月	2月	3月	
日光市	サービス等利用計画	1	11	2	3		3	1	5	2	2		1	31
	モニタリング	1						6	2				1	10
合計		2	11	2	3	0	3	7	7	2	2		2	41

**令和2年度 みらいのき（認可外保育事業）事業報告書
（企業主導型保育）**

1 はじめに

職員の確保，定着と地域貢献を目的に地域生活支援拠点施設「すぎなみきタウン」内に平成29年12月に「企業主導型保育園 みらいのき」を開所した。

2 サービス利用状況

(1) 企業主導型保育事業 定員19名（職員枠10名／地域枠9名）

（単位：人）

月	営業 日数 (日)	職員枠				地域枠				合計
		0歳児	1歳児	2歳児	3歳児	0歳児	1歳児	2歳児	3歳児	
4	14	1					5		1	7
5	15	1					6		1	8
6	22	1					7		1	9
7	21	2					7		1	10
8	20	2					6		1	9
9	20	2					6		1	9
10	22	2					6			8
11	19	2				1	6			9
12	22	2				1	6			9
1	19	2				1	6			9
2	18	2				1	6			9
3	23	2				1	6			9
合計	235	21				5	73		6	105

令和2年度
高齢福祉サービス 障害福祉サービス
拠点区分事業報告書

○事業の概況

高齢福祉サービスに全体に関しては、全事業が概ね昨年より、利用が少ない状況である。特に小規模多機能に関しては、利用登録が減少している。※別紙参照

原因としては、デイセンター（通所介護）から小規模多機能への以降が進まないため、と推測される。（費用面で短期入所（他事業所）を利用したほうが費用負担を軽くすることができ、月額制の小規模多機能に利用がつかないという制度上の問題がある）

そのため、小規模多機能から特養への移行、入院等で、小規模多機能の登録定員が減少するばかりになっている。

収入面でも、令和元年11月には、梅の実拠点が上回る結果となっており、今後もこの流れは顕著になってくると思われる。

○報告期間

令和2年4月1日 から 令和3年3月31日

○人材の確保状況

コロナによる経済低迷にも関わらず、依然として人材確保のハードルは高い。職員の退職自体は少ないが、退職してしまうと適正な人数に戻すことが非常に困難である。また、数年後には、年齢分布にも偏りがでてくる可能性がある。※別紙参照

人件費（前年比）

みつみね拠点：収入減 人件費増

梅の実拠点：収入増 人件費増

※梅の実拠点では、収入が前年比20%程度増に対して、人件費は10%～20%程度増に収まっている。

コロナ禍で利用者の新規獲得が難しい状況もあったが、令和3年4月には全住居満床になった。今後は、新規入居者の生活介護利用が安定してくるものとみられ、さらなる増収がみこめる。

○事業の見通しと今後の方針

○事業面

栃木エリアについては、栃木市内の高齢サービスの需要は満たされていることから、今後も現在と同水準の需要であると予想される。

そのため、今後の高齢者サービスは、利用ニーズ、安定性のある共生型サービスの比重を高め、持続可能な経営体制を構築していく。

○運営面

前年度から業務の無駄無理ムラを改善してきた。今後もICTなどを活用し、さらなる業務改革を行っていく。

また、経営状況、利用状況等を数値で把握し、経営に生かせる仕組みづくりをしていく。

○人材面

・ICTなどを活用し、定型化した業務、重複している業務については機械に代替えし、特定の人材に業務が集中しないようにしていく。

・獲得困難な夜勤職員を主体とした事業展開等をせずに、日中職員でも利用者のニーズに対応できるような事業を展開していく。

・管理体制が変更になったことから、職員モラルの向上、安心して働ける職場を構築していく。

日付	収入合計	高齢者収入合計	障害者収入合計	児童・若年者収入合計	高齢者・若年者収入合計	職員給与	職員手当
2019/4	11,876,044	10,655,973	7,792,738	5,000,635	5,000,635	35	28
2019/5	12,288,958	11,635,521	7,876,692	4,974,818	4,974,818	37	28
2019/6	12,788,511	10,140,166	8,132,588	5,088,721	5,088,721	38	26
2019/7	12,723,101	10,692,277	8,355,561	5,102,558	5,102,558	38	28
2019/8	12,463,486	10,824,205	8,256,175	5,058,443	5,058,443	38	28
2019/9	12,641,417	11,236,290	7,990,323	5,088,752	5,088,752	37	28
2019/10	12,525,614	11,775,628	8,139,998	5,166,932	5,166,932	38	28
2019/11	11,651,037	12,434,884	8,229,553	5,083,340	5,083,340	39	28
2019/12	9,854,617	12,100,879	8,101,777	5,104,756	5,104,756	39	28
2020/1	9,811,538	11,608,466	7,751,486	5,153,787	5,153,787	38	28
2020/2	10,351,867	11,034,342	8,157,929	5,028,967	5,028,967	37	28
2020/3	10,992,217	12,425,534	8,512,664	5,303,789	5,303,789	42	28
2020/4	11,372,519	13,885,917	8,066,129	5,667,384	5,667,384	41	30
2020/5	11,566,675	14,279,331	8,244,481	5,667,606	5,667,606	41	30
2020/6	10,878,828	13,658,142	8,356,915	5,885,932	5,885,932	42	32
2020/7	11,834,122	13,924,307	8,285,023	6,192,688	6,192,688	42	32
2020/8	12,591,853	13,450,617	8,268,042	6,021,446	6,021,446	42	33
2020/9	11,375,231	14,597,016	8,787,793	6,063,415	6,063,415	43	33
2020/10	11,889,685	14,974,425	8,912,714	5,961,340	5,961,340	43	34
2020/11	11,261,359	14,691,236	8,730,932	6,218,559	6,218,559	42	34
2020/12	10,994,624	14,642,817	8,590,411	6,213,653	6,213,653	42	34
2021/1	11,361,679	15,163,171	8,442,853	6,184,892	6,184,892	41	35
2021/2	10,747,969	13,805,095	8,092,007	6,008,165	6,008,165	39	34
2021/3	11,491,399	12,194,951	8,215,304	6,175,423	6,175,423	39	34

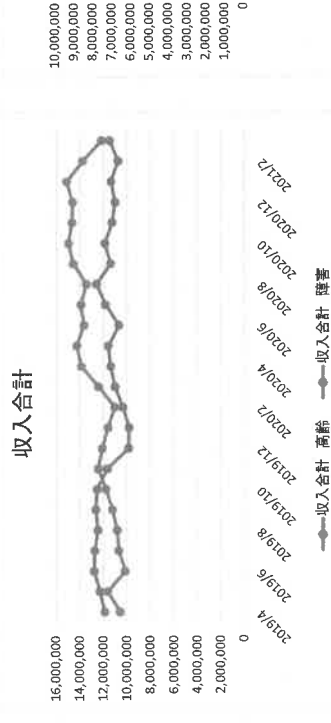

収入合計

みつかね拠点		取入回月前年比		前年同月差額		前年同月比	
2019	2020	2020	2021	2020	2021	2020	2021
01/31	9,811,538	11,361,679	1,550,141	11.6%			
02/29	10,351,867	10,747,969	396,102	10.4%			
03/31	10,992,217	11,491,399	499,182	10.5%			
04/30	11,876,044	11,372,519	-503,525	9.6%			
05/31	12,288,958	11,586,675	-702,283	9.4%			
06/30	12,788,511	10,678,828	-2,109,683	8.4%			
07/31	12,723,101	11,834,122	-888,979	9.3%			
08/31	12,463,486	12,591,853	128,367	10.1%			
09/30	12,641,417	11,375,231	-1,266,186	9.0%			
10/31	12,525,614	11,889,685	-635,929	9.5%			
11/30	11,651,037	11,261,359	-389,678	9.7%			
12/31	9,854,617	10,994,624	1,140,007	11.2%			
合計①			-2,782,464	9.9%			
平均							

みつかね拠点		人件費回月前年比		前年同月差額		前年同月比	
2019	2020	2020	2021	2020	2021	2020	2021
01/31	7,751,486	8,442,853	691,367	10.9%			
02/29	8,157,929	8,092,007	-65,922	9.7%			
03/31	8,512,664	8,215,304	-297,360	9.9%			
04/30	7,792,738	8,066,129	273,391	10.4%			
05/31	7,876,692	8,244,481	367,789	10.5%			
06/30	8,132,588	8,356,915	224,327	10.9%			
07/31	8,355,561	8,285,023	-70,538	9.9%			
08/31	8,256,175	8,268,042	11,867	10.0%			
09/30	7,990,323	8,787,793	797,470	11.0%			
10/31	8,139,998	8,912,714	775,716	11.0%			
11/30	8,229,553	8,730,932	501,379	10.6%			
12/31	8,101,777	8,590,411	488,634	10.6%			
合計③			3,698,120				
平均				11.8%			

118%

収入	2020	2021	前年同月差額	前年同月比
①	5,153,787	6,184,892	1,031,105	120%
②	5,028,967	6,008,165	979,198	119%
③	5,303,789	6,175,423	871,634	116%
④	5,000,635	5,767,384	766,749	115%
平均	5,088,721	5,667,606	578,885	114%
①+②+③+④	20,487,198	23,735,668	3,248,470	116%
平均	5,121,799	5,934,166	812,367	115%
①+②+③+④	20,487,198	23,735,668	3,248,470	116%
平均	5,121,799	5,934,166	812,367	115%

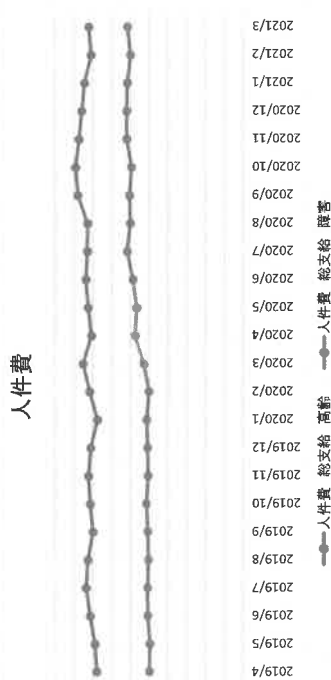

人件費

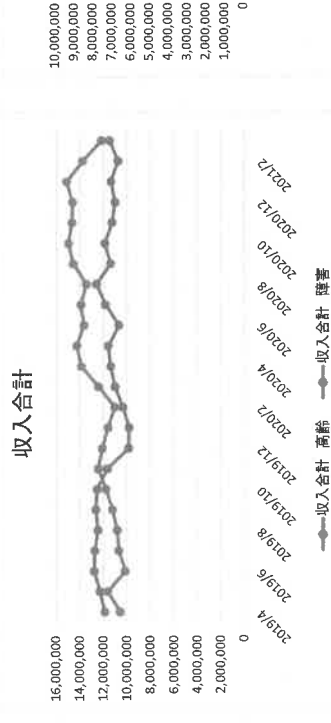

収入合計

2020	6	<p>○外出・その他 《特養》 《小規模》 《デイセンター》</p> <p>○行事 14日 みつみねカフェ (ジャガイモおやき) 18日 お習字 28日 みつみねカフェ (梅ソーダゼリー)</p> <p>その他 19日 褥瘡委員会・身体拘束廃止委員会 22日 避難訓練 25日 運営推進会議</p>	<p>○外出・その他 11日買い物外出 (ユニクロ・しまむら・サンキ) 29日太平山あじさい坂見学外出 (あじさいを鑑賞し、お茶屋でおやつを食べる)</p> <p>○行事</p> <p>○その他 21日避難訓練</p>
2020	5	<p>○外出・その他 《特養》 《小規模》 《デイセンター》</p> <p>○行事 10日みつみねカフェ (母の日のお祝いに。カップケーキにカーネーションを添えて) 19日昼食レク (花之江の郷のお弁当) デイセンター 20日書道クラブ 24日みつみねカフェ (ヘルシーな豆腐とブルーベリーのティラミス)</p> <p>○その他 22日認知症ケア研修 26日避難訓練</p>	<p>○外出・その他 21日散歩外出 (栃木総合運動公園内の散歩)</p> <p>○行事 13日昼食会 (マクドナルドにて購入)</p> <p>○その他 31日避難訓練</p>
2020	4	<p>○外出・その他 《特養》 《小規模》 《デイセンター》</p> <p>○行事 12日みつみねカフェ (さあ、お花見に行きましょう。桜を使用したチョコマフィン) 15日書道クラブ 19日みつみねカフェ (スペイン風オムレツトムティージャ)</p> <p>○その他 22日運営推進会議 23日避難訓練</p>	<p>○外出・その他</p> <p>○行事 30日おやつ会 (焼きマシュマロ)</p> <p>○その他 26日避難訓練</p>

2020	9	<p>○外出・その他 12日寺尾中学校運動会→雨天中止の為、(都賀の里付近)ドライブに変更。</p> <p>○行事 6日みつみねカフェ(ひんやりかき氷を食べちゃおう) 15・16日敬老会(デイセンター) 16日敬老会(特養) 17日習字教室 27日みつみねカフェ(たこ焼きみたいなシュークリーム)</p> <p>○その他 17日避難訓練 23日事故防止委員会 28日褥瘡身体委員会</p>	<p>○外出・その他 24日買い物外出(サンキ・しまむら・ユニクロ) 30日おやつ散歩外出(栃木総合運動公園)</p> <p>○行事 10日ケーキ購入しおやつの時間にお食べる</p> <p>○その他 10日利用者健康診断 27日避難訓練</p>
2020	8	<p>○外出・その他 《特養》 《小規模》 《センター》</p> <p>○行事 5日流しそうめん 9日みつみねカフェ(口溶け良い寒天入りわらびもち) 23日みつみねカフェ(ひんやり爽やか フローズンヨーグルトを召し上がれ)</p> <p>○その他 18日避難訓練 27日運営推進会議</p>	<p>○外出・その他</p> <p>○行事 6日流しそうめん及びスイカ割 22日花火大会(梅の実グラウンド)</p> <p>○その他 23日避難訓練</p>
2020	7	<p>○外出・その他 《特養》 《小規模》 《デイセンター》</p> <p>○行事 8日夏祭り 12日みつみねカフェ(暑中見舞いを送ろう) 16日習字教室 20日誕生日会 26日みつみねカフェ(生姜とハチミツのさっぱりゼリー)</p> <p>○その他 18日 防災、事故防止、感染委員会 21日 避難訓練</p>	<p>○外出・その他 22日かき氷外出(武平作・山田氷店)</p> <p>○行事 8日夏祭り</p> <p>その他 10日避難訓練</p>

2020	12	<p>○外出・その他</p> <p>○行事 6日みつみねカフェ（あま〜い 和スイーツ） 9日クリスマス会 16日習字教室 21日ふれあいクッキング（クリスマスデザート） 27日みつみねカフェ（クリスマスケーキを食べよう）</p> <p>○その他 13日総合避難訓練（地域の消防団の方々も参加して頂く。） 17日褥瘡・身体拘束委員会研修(身体拘束なしで事故を防ぐには)（褥瘡のリスクアセスメント・ブレーデンスケール） 18日評議員会 21日事故防止・感染症委員会 23日運営推進会議</p>	<p>○外出・その他</p> <p>○行事 13日映画鑑賞会（みつみねの郷にて上映） 18日クリスマス会（梅のはなにてピュッフェ、ケーキ、プレゼント） 25日餅つき会</p> <p>○その他 13日総合避難訓練（地域の消防団の方々も参加）</p>
2020	11	<p>○外出・その他</p> <p>○行事 《特養》 8日みつみねカフェ（ちょこっと苦い本格ティラミス） 19日習字教室・誕生会 16日ふれあいクッキング(牛乳寒天 きな粉・黒蜜掛け) 29日みつみねカフェ（ほかほか肉まんを食べよう） 《デイセンター》 9日おやつ作り（たこ焼き）</p> <p>14日お誕生日会</p> <p>○その他 14日防災（防災サバイバル風水害編）事故防止（交通事故を防ぐポイント）・感染症委員会研修（インフルエンザと新型コロナの違い） 17日避難訓練 25日褥瘡身体委員会</p>	<p>○外出・その他 11日蕎麦外出（大越路） 26日岩下の新生姜ミュージアム</p> <p>○行事 18日昼食会（HottoMottoお弁当をで購入し梅のはなで食べる）</p> <p>○その他 22日避難訓練</p>
2020	10	<p>○外出・その他 17日寺尾小学校運動会</p> <p>○行事 11日みつみねカフェ（餃子の皮でアップルパイ） 19日書道教室 25日みつみねカフェ（ネット通販でわくわくショッピング） 26日ハロインふれあいクッキング（かぼちゃプリン）</p> <p>○その他 19日避難訓練 20日事故防止・感染症委員会 22日運営推進会議 27日褥瘡・身体拘束委員会 28日高齢者虐待研修</p>	<p>○外出・その他 26日かかしの里公園外出（コンビニでおやつ購入）</p> <p>○行事 10日お取り寄せ昼食会（すき家にて購入し梅のはなで食べる） 21日BBQ昼食会（選択メニュー）</p> <p>○その他 20日避難訓練</p>

西暦	月	地域との交流状況.研修会 (みつみね)	地域との交流状況 (梅の実)
2021	3	<p>○外出・その他</p> <p>○行事 《特養》 7日みつみねカフェ (ひな祭りに和風デザートを) 15日ふれあいクッキング (お手玉フルーツゼリー) 21日みつみねカフェ (いちごのチーズケーキ) 25日誕生日会 《デイセンター》 11日おやつ作り 19日誕生日会</p> <p>○その他 17日身体拘束・褥瘡委員会 22日身体拘束委員会研修 (スピーチロック) 26日避難訓練 30日事故防止・感染症委員会</p>	<p>3日ひなまつり会 16日おやつ会 (コージコーナーにてケーキ購入して梅のはなで食べる) 30日散歩外出 (コンビニでおやつを購入し栃木総合運動公園で食べる) 21日避難訓練</p>
2021	2	<p>○外出・その他</p> <p>○行事 《特養》 7日みつみねカフェ (みんなでワイワイ チョコレートフォンデュ) 18日ふれあいクッキング (濃厚!チョコプリンケーキ) 21日みつみねカフェ (甘い甘〜い、一口あんこ玉はいかが?)</p> <p>《デイセンター》 20日お誕生日会 みんなで昼食会を楽しもう!</p> <p>○その他 16日褥瘡身体拘束廃止委員会 21日事故防止感染症委員会 24日運営推進会議 26日入浴研修(入浴介助について) 26日避難訓練</p>	<p>○外出・その他</p> <p>○行事 2日節分会 (手作り昼食:ネギトロ丼、レクリエーション:豆まき:鬼退治:的当てゲーム:合唱・おやつ) 10日おやつ会 (不二家レストランでケーキを買って梅のはなで食べる) 26日昼食会 (ほっともってにてお弁当を買って梅のはなで食べる)</p> <p>○その他 14日避難訓練</p>
2021	1	<p>○外出・その他</p> <p>○行事 《特養》 10日みつみねカフェ (たまご雑炊を食べてほっかほか) 18日ふれあいクッキング (かぼちゃ団子入りお汁粉) 20日お誕生日会 24日みつみねカフェ(あんこ入りクレープを召し上がれ) ※習字教室はコロナの為しばらく中止 《センター》</p> <p>○その他 18日褥瘡身体委員会 19日避難訓練 25日感染症.事故防止委員会 29日食事形態向上委員会 (糖尿病 食事療法について)</p>	<p>○外出・その他 1日初詣外出 (星の宮神社・みつみね神社)</p> <p>○行事 18日新年会 (がってん寿司にてお獅子を購入して梅のはなで食べる)</p> <p>○その他 21日避難訓練</p>

行ラベル	個数 / 年齢
20-29	9
30-39	11
40-49	22
50-59	18
60-69	9
70-79	2
80-90	1
総計	72

個数 / 年齢

栃木エリア 職員数の分布

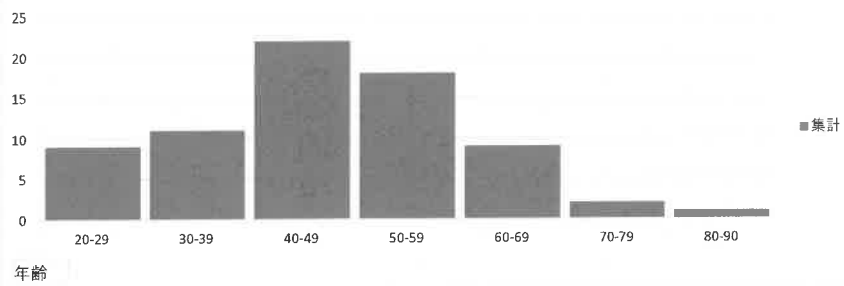

行ラベル	個数 / 年齢
20-29	9
みつみねの郷	4
梅の実	5
30-39	11
みつみねの郷	8
梅の実	3
40-49	22
みつみねの郷	9
梅の実	13
50-59	18
みつみねの郷	10
梅の実	8
60-69	9
みつみねの郷	4
梅の実	5
70-79	2
みつみねの郷	1
梅の実	1
80-90	1
みつみねの郷	1
総計	72

個数 / 年齢

事業所別 職員の分布

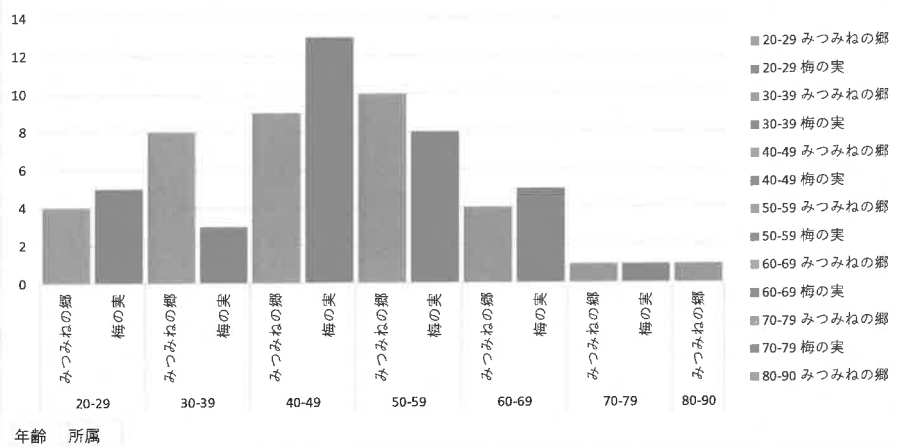

行ラベル	個数 / 年齢
20-29	9
女	9
30-39	11
女	6
男	5
40-49	22
女	17
男	5
50-59	18
女	17
男	1
60-69	9
女	5
男	4
70-79	2
男	2
80-90	1
男	1
総計	72

個数 / 年齢

男女別 職員の分布

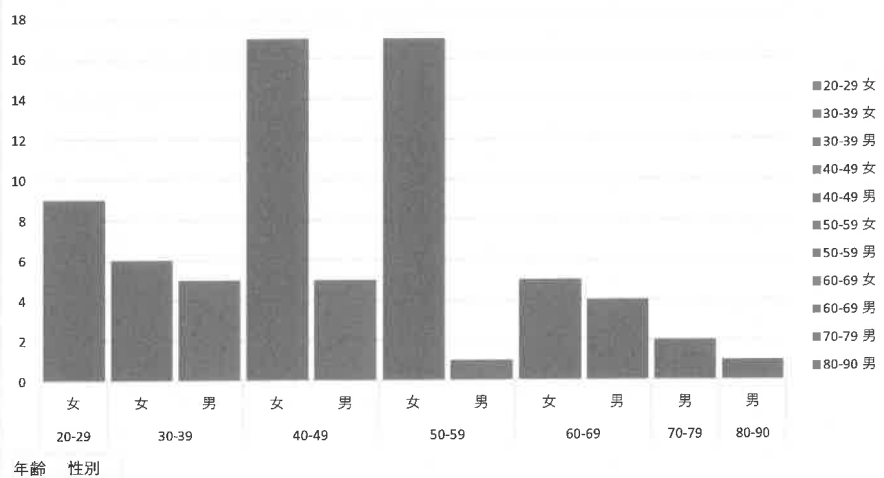

行ラベル	個数 / 年齢
20-29	9
常勤	8
非常勤	1
30-39	11
常勤	9
非常勤	2
40-49	22
常勤	15
非常勤	7
50-59	18
常勤	15
非常勤	3
60-69	9
常勤	4
非常勤	5
70-79	2
非常勤	2
80-90	1
非常勤	1
総計	72

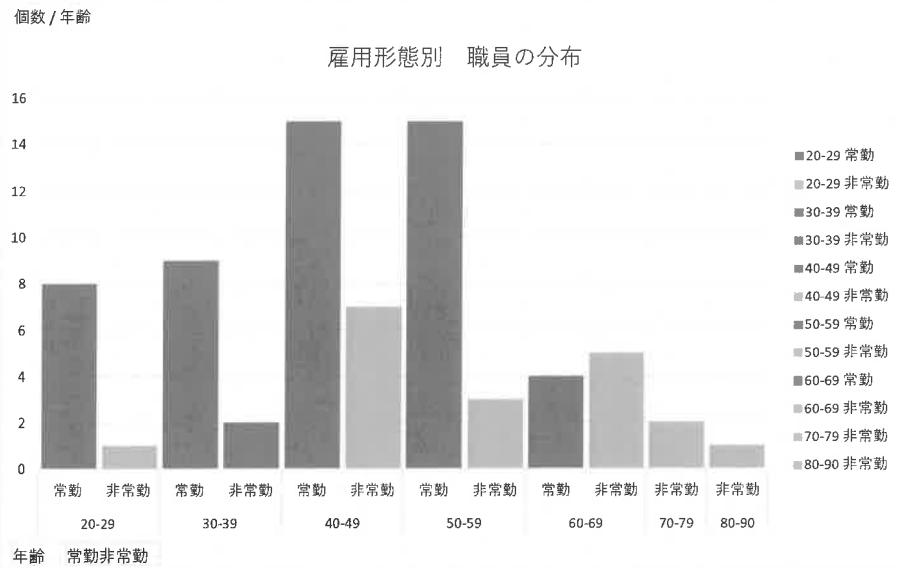

行ラベル	個数 / 年齢
20-29	5
特養	1
梅の実	4
30-39	6
小規模	2
特養	3
梅の実	1
40-49	7
小規模	2
特養	2
梅の実	3
50-59	3
小規模	2
梅の実	1
60-70	1
梅の実	1
総計	22

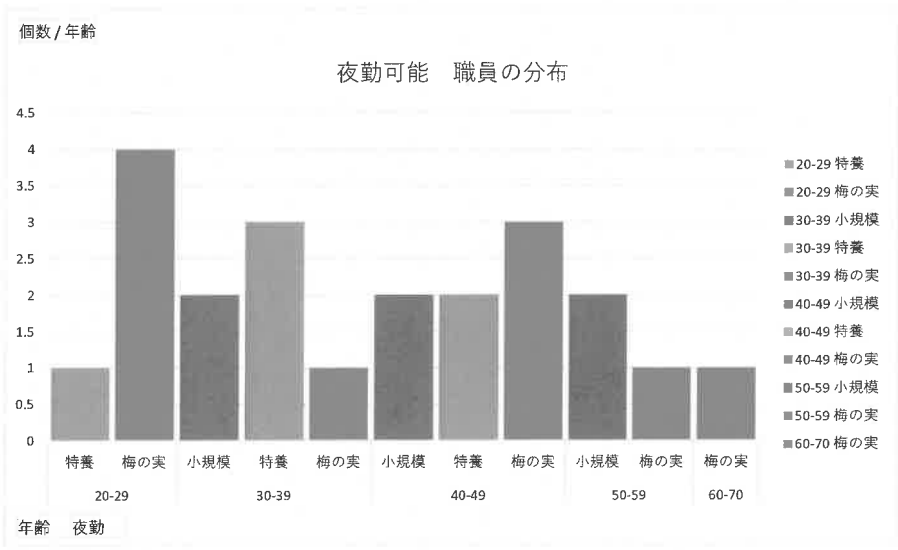

令和2年度
グループホーム梅の実（共同生活援助・短期入所）
事業報告書

はじめに

主に夜間において相談、入浴、排せつ又は食事の介護その他必要な日常生活の上の援助を行った。長年培ってきた障害福祉サービスの運営経験やネットワークを活かし、順調に運営することができた。

また、4月より住居を増やした。（住居名：プラム）
現在では、定員は合計 27名になっている。増員後も利用者の居場所の調整、共生型サービスを活用するなどして、安定して運営することができた。短期入所に関しては、新たに2名の利用者を受け入れることで、利用の幅を広げた。

○報告期間

令和2年4月1日 から 令和3年3月31日

○利用者の支援について

利用者の障害支援区分や利用者の個々の特性及びニーズを活かした個別支援計画を作成し、計画に沿ったサービスを提供した。

利用者情報をウェブ上で管理できる仕組みを構築し、重複した情報の削減や、最新の情報を正確に全職員への共有をすることができた。（※職員には情報漏洩防止のため、誓約書を刷新し、正しく使用できるようにした。）

○サービス利用状況 利用定員等

グループホームの梅の実

定員 27名

内訳

梅の実（10名 7名）

プラム（10名）

短期入所

定員6名 ※利用状況別紙参照

○医務

①フェイスシートの作成や相談支援員の情報を基に、既往歴や現病歴の把握につとめた。

②バイタルチェックを毎日おこない、体調不良を早期に発見できるように努めた。

③うがい手洗い及び室内等の生活を徹底し、感染症予防対策につとめた。

④インフルエンザの予防にマスク着用の徹底に努めた。

⑤利用者個々に合わせた、健康診断を選択し、利用者の健康状態把握に努めた。（ピロリ菌除菌 HbA1c検査項目を追加し、将来的な健康リスクに対処した。）

令和2年度
生活介護
梅のはな事業報告書

はじめに

安定した生活を営むため、常時介護等の支援が必要な利用者に、屋外での作業や室内での制作活動、余暇活動など、個々の利用者にあった作業活動の提供を行った。

共生型小規模みつみねの郷と協力し、高齢障害者の老人施設の利用を進め（現在 8名利用中）将来的な高齢サービスの本格利用の見通しがつくようにした。

グループホーム梅の実の定員増に伴い、梅のはなの食堂改築を行い定員増に速やかに対応した。結果、昨年より多くの利用者を受け入れ、支援することができた。

○報告期間

令和2年4月1日 から 令和3年3月31日

○サービス利用状況 利用定員等

定員 20名

利用者の障害支援区分や利用者の個々の特性及びニーズに応じた個別支援計画を作成し、計画に沿ったサービスを提供した。また、利用者を担当制にすることにより、利用者が安心して作業や制作、余暇活動を行えるよう支援した。

また社会的マナーを身に付け、生活への楽しみを見いだせるよう支援した。栄養摂取を見直すことで、体重を適正に保ち、健康維持に努めた。

厨房を新設し、健康的で美味しい食事の提供を実現した。

○事業の見通しと今後の方針

前年同月に比べ、5名～10名の利用増になっている。利用回数についても、50回～100回利用回数は増加している。※詳細は別紙参照

要因としては、近隣支援学校からの利用者の受け入れ、法人内の利用者の移動などである。今後、グループホーム梅の実が満床になったこと、支援学校の新規の利用者が入ってくるため更に利用人数 利用回数が伸びる可能性がある。

そのため、利用スペースの確保、定員変更等の可能性もでてくるため、共生型小規模みつみねの郷等と協力し、適正な利用場所の確保を進めていく。

令和2年度
移動支援
グループホームの梅の実（移動支援） 事業報告書

はじめに

在宅の障害児者につき、支給決定市町と委託契約などを締結することにより、グループホーム梅の実が移動支援事業を実施し、屋外での異動困難な障害児者について、外出のための支援を行うことにより、地域での自立生活及び社会参加を促すことを基本方針に事業を行う。

（1）個別支援型

個別支援が必要な利用者に対する1対1による支援

○報告期間

令和2年4月1日 から 令和3年3月31日

○事業の見通しと今後の方針

今年度は、利用の実績はないが、共生型サービスの開始等から在宅利用者の利用増が見込めることから、需要の増加が見込まれる。引き続き利用者のニーズを注視し、対応できるように準備していく。

令和2年度
日中一時支援
グループホームの梅の実 事業報告書

はじめに

在宅の障害児者につき、支給決定市町と委託契約などを締結することにより、グループホーム梅の実が日中活動の場を提供し、家族の就労支援及び休息の確保を目的として支援をする

○報告期間

令和2年4月1日 から 令和3年3月31日

○サービス利用状況 利用定員等

定員：5名

排泄及び希望者には食事の提供、介護、健康管理、相談、助言、その他必要な日常生活所の支援、創作活動、音楽活動又は屋外での活動、その他の身体的機能又は、生活能力の向上に必要な支援を行う。

○事業の概況

令和2年 4月 3回 1名利用 / 令和2年 5月 2回 1名利用

令和2年 6月 3回 1名利用 / 令和2年 7月 3回 1名利用

令和2年 8月 2回 1名利用 / 令和2年 9月 3回 1名利用

令和2年 10月 3回 1名利用 / 令和2年 11月 2回 1名利用

令和2年 12月 3回 1名利用

令和3年 2月 3回 1名利用 令和3年 3月 3回 1名利用

○事業の見通しと今後の方針

利用回数、人数共に少ないが、現在生活介護のみでは、生活が成り立たない方が利用している。日常生活維持のため事業を継続し、支援していく。

日付	事業所	区分1	区分2	区分3	区分4	区分5	区分6	その他	1日平均	合計回数	前月比	変化率
2019/4	GH			60	120	270	30		16.0	480		
2019/5	GH			62	124	279	31		16.0	496	16	0.03
2019/6	GH			60	120	269	30		16.0	479	-17	-0.03
2019/7	GH			62	124	279	31		16.0	496	17	0.04
2019/8	GH			62	124	277	31		15.9	494	-2	0.00
2019/9	GH			60	120	270	30		16.0	480	-14	-0.03
2019/10	GH			62	124	279	31		16.0	496	16	0.03
2019/11	GH			60	120	270	30		16.0	480	-16	-0.03
2019/12	GH			62	124	279	31		16.0	496	16	0.03
2020/1	GH			62	121	277	31		15.8	491	-5	-0.01
2020/2	GH			58	116	232	58		16.0	464	-27	-0.05
2020/3	GH			62	124	248	62		16.0	496	32	0.07
2020/4	GH			60	120	240	120		18.0	540	44	0.09
2020/5	GH			62	124	248	124		18.0	558	18	0.03
2020/6	GH			60	120	243	119		18.1	542	-16	-0.03
2020/7	GH			62	124	248	124	12	18.4	570	28	0.05
2020/8	GH			66	155	246	124	31	20.1	622	52	0.09
2020/9	GH			67	176	240	120		20.1	603	-19	-0.03
2020/10	GH			93	148	275	124		20.6	640	37	0.06
2020/11	GH			90	177	270	120		21.9	657	17	0.03
2020/12	GH			62	185	279	124		22.0	681	24	0.04
2021/1	GH			31	62	185	307	124	22.9	709	28	0.04
2021/2	GH			28	56	188	280	112	23.0	644	-65	-0.09
2021/3	GH			62	155	310	124		23.0	713	69	0.11
合計		0.0	152.0	1534.0	3980.0	6415.0	1885.0	43.0		13327.0	233.0	
平均			38.0	63.9	137.4	267.3	78.5	21.5	18.2	555.3		
中央値			31.0	62.0	124.0	270.0	87.0	21.5	17.0	518.0		
最大値			62.0	93.0	185.0	310.0	124.0	31.0	23.0	713.0		
最小値			28.0	56.0	116.0	232.0	30.0	12.0	15.8	464.0		
標準偏差			16.1	8.8	24.0	20.2	44.8	13.4	2.7	81.7		
変動係数			0.4	0.1	0.2	0.1	0.6	0.6	0.1	0.1		

日付	事業所	2019	2020	2021	前年同月比
01/31	GH		491	709	218
02/29	GH		464	644	180
03/31	GH		496	713	217
04/30	GH	480	540	60	62
05/31	GH	496	558	62	62
06/30	GH	479	542	63	63
07/31	GH	496	570	74	74
08/31	GH	494	622	128	128
09/30	GH	480	603	123	123
10/31	GH	496	640	144	144
11/30	GH	480	657	177	177
12/31	GH	496	681	185	185

利用回数

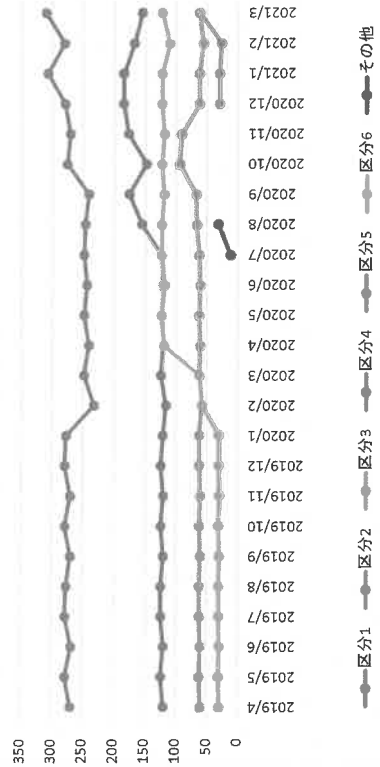

合計回数

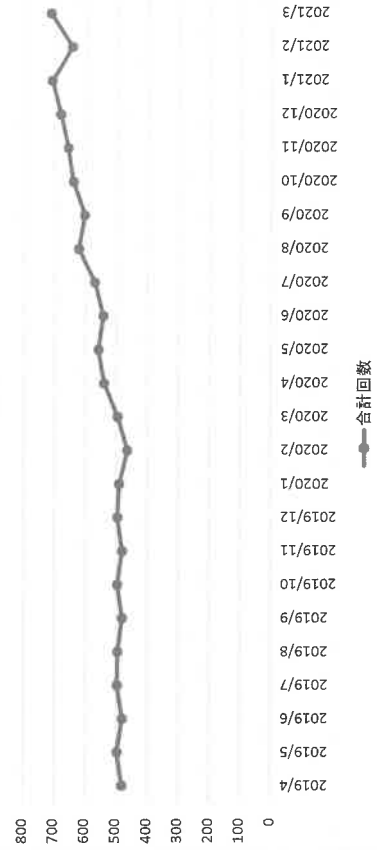

グループホーム

日付	事業所	区分1	区分2	区分3	区分4	区分5	区分6	その他	平均区分	合計人数	前月比	変化率
2019/4	GH			2	4	9	1		4.6	16	16	0.00
2019/5	GH			2	4	9	1		4.6	16	16	0.00
2019/6	GH			2	4	9	1		4.6	16	16	0.00
2019/7	GH			2	4	9	1		4.6	16	16	0.00
2019/8	GH			2	4	9	1		4.6	16	16	0.00
2019/9	GH			2	4	9	1		4.6	16	16	0.00
2019/10	GH			2	4	9	1		4.6	16	16	0.00
2019/11	GH			2	4	9	1		4.6	16	16	0.00
2019/12	GH			2	4	9	1		4.6	16	16	0.00
2020/1	GH			2	4	9	1		4.6	16	16	0.00
2020/2	GH			2	4	9	2		4.6	16	16	0.00
2020/3	GH			2	4	8	2		4.6	16	16	0.00
2020/4	GH			2	4	8	4		4.8	18	18	0.13
2020/5	GH			2	4	8	4		4.8	18	18	0.00
2020/6	GH			2	4	9	4		4.8	19	19	0.06
2020/7	GH			2	4	8	4	1	4.8	19	19	0.00
2020/8	GH			3	5	8	4	1	4.7	21	21	0.11
2020/9	GH			3	6	8	4		4.6	21	21	0.00
2020/10	GH			3	6	9	4		4.6	22	22	0.05
2020/11	GH			3	6	9	4		4.6	22	22	0.00
2020/12	GH			2	6	9	4		4.6	22	22	0.00
2021/1	GH			1	6	10	4		4.6	23	23	0.05
2021/2	GH			1	6	10	4		4.6	23	23	0.00
2021/3	GH			2	5	10	4		4.5	23	23	0.00
合計		0.0	5.0	52.0	110.0	212.0	62.0	2.0	4.43	443.0	443.0	7.0
平均			1.3	2.2	4.6	8.8	2.6	1.0	4.6	18.5	18.5	
中央値			1.0	2.0	4.0	9.0	3.0	1.0	4.6	17.0	17.0	
最大値			2.0	3.0	6.0	10.0	4.0	1.0	4.8	23.0	23.0	
最小値			1.0	2.0	4.0	8.0	1.0	1.0	4.5	16.0	16.0	
標準偏差			0.5	0.4	0.9	0.6	1.5	0.0	0.1	2.8	2.8	
変動係数			0.4	0.2	0.2	0.1	0.6	0.0	0.0	0.2	0.2	

日付	事業所	2019	2020	2021	前年同月比	前年同月差	前年同月比
01/31	GH		16	23	144%		
02/29	GH		16	23	144%		
03/31	GH		16	23	144%		
04/30	GH	16	18		113%		
05/31	GH	16	18		113%		
06/30	GH	16	19		119%		
07/31	GH	16	19		119%		
08/31	GH	16	21		131%		
09/30	GH	16	21		131%		
10/31	GH	16	22		138%		
11/30	GH	16	22		138%		
12/31	GH	16	22		138%		

人数

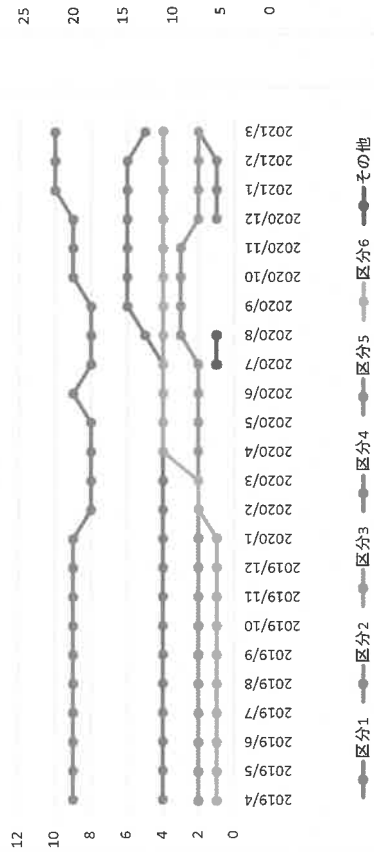

合計人数

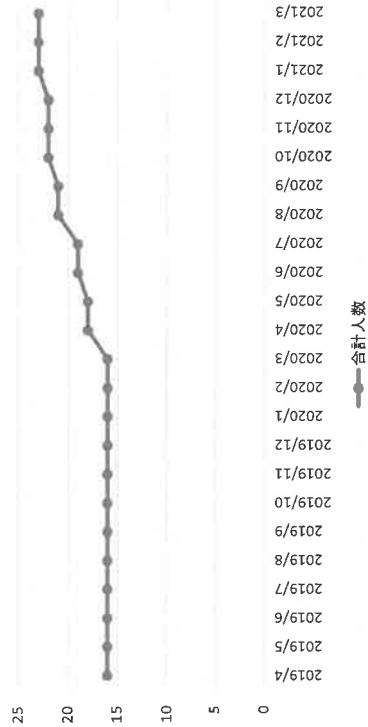

グループホーム

日付	事業所	2019	2020	2021	前年同月差	前年同月比
01/31	短期入所		6	8	2	133%
02/29	短期入所		6	7	1	117%
03/31	短期入所		7	7	0	100%
04/30	短期入所	6	6	6	0	100%
05/31	短期入所	6	6	6	0	100%
06/30	短期入所	4	6	6	2	150%
07/31	短期入所	5	7	7	2	140%
08/31	短期入所	5	8	8	3	160%
09/30	短期入所	6	7	7	1	117%
10/31	短期入所	6	7	7	1	117%
11/30	短期入所	10	8	8	-2	80%
12/31	短期入所	6	8	8	2	133%

日付	事業所	区分1	区分2	区分3	区分4	区分5	区分6	その他	平均区分	合計人数	前月比	変化率
2019/4	短期入所				1		4		5.5	6	0	0.00
2019/5	短期入所				1		4		5.5	6	0	0.00
2019/6	短期入所				1		3		5.8	4	-2	-0.33
2019/7	短期入所				1		3		5.4	5	1	0.25
2019/8	短期入所				1		3		5.4	5	0	0.00
2019/9	短期入所				1		3		5.3	6	1	0.20
2019/10	短期入所				1		4		5.5	6	0	0.00
2019/11	短期入所				1		5		5.3	10	4	0.67
2019/12	短期入所				1		4		5.5	6	2	0.40
2020/1	短期入所				1		4		5.5	6	0	0.00
2020/2	短期入所				1		4		5.5	6	0	0.00
2020/3	短期入所				1		5		5.6	7	1	0.17
2020/4	短期入所				1		4		5.5	6	-1	-0.14
2020/5	短期入所				1		4		5.5	6	0	0.00
2020/6	短期入所				1		4		5.5	6	0	0.00
2020/7	短期入所				2		4		5.3	7	1	0.17
2020/8	短期入所				1		4		5.4	8	1	0.14
2020/9	短期入所				1		4		5.4	7	-1	-0.13
2020/10	短期入所				1		2		5.4	7	0	0.00
2020/11	短期入所				1		3		5.4	8	1	0.14
2020/12	短期入所				1		3		5.4	8	0	0.00
2021/1	短期入所				1		3		5.4	8	0	0.00
2021/2	短期入所				1		2		5.4	7	-1	-0.13
2021/3	短期入所				1		2		5.4	7	0	0.00
合計		0	0	0	24	41	93	0		158	1	
平均					1.0	1.7	3.9		5.5	6.6		
中央値					1	1	4		5.4	6		
最大値					2	5	5		5.8	10		
最小値					1.0	1.0	3.0		5.3	4.0		
標準偏差					0.2	1.0	0.4		0.1	1.2		
変動係数					0.2	0.6	0.1		0.0	0.2		

人数

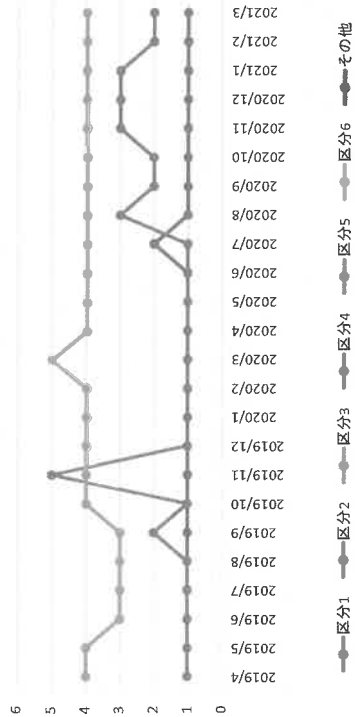

合計人数

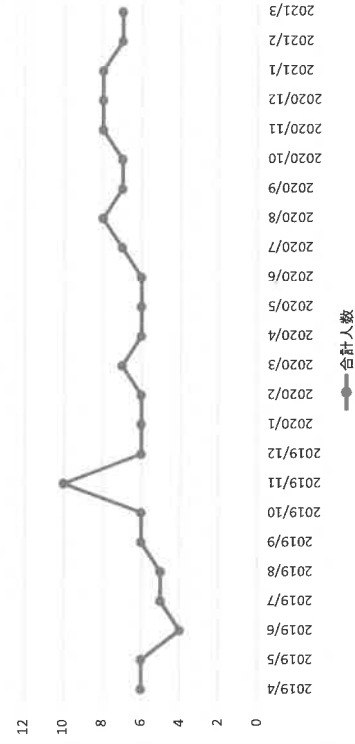

短期入所 梅の実

日付	事業所	2019	2020	2021	青年同月差	青年同月比
01/31	短期入所		166	175	9	105%
02/29	短期入所		155	169	14	109%
03/31	短期入所		172	186	14	108%
04/30	短期入所	180	158		-22	88%
05/31	短期入所	153	170		17	111%
06/30	短期入所	120	159		39	133%
07/31	短期入所	127	177		50	139%
08/31	短期入所	127	184		57	145%
09/30	短期入所	163	175		12	107%
10/31	短期入所	159	187		28	118%
11/30	短期入所	151	181		30	120%
12/31	短期入所	169	181		12	107%

日付	事業所	区分1	区分2	区分3	区分4	区分5	区分6	その他	1日平均	合計回数	前月比	変化率
2019/4	短期入所			30	30	120			6.0	180		
2019/5	短期入所			20	31	102			4.9	153	-27	-0.15
2019/6	短期入所				30	90			4.0	120	-33	-0.22
2019/7	短期入所			3	31	93			4.1	127	7	0.06
2019/8	短期入所			3	31	93			4.1	127	0	0.00
2019/9	短期入所			30	43	90			5.4	163	36	0.28
2019/10	短期入所			31	31	97			5.1	159	-4	-0.02
2019/11	短期入所			30	30	91			5.0	151	-8	-0.05
2019/12	短期入所			31	31	107			5.5	169	18	0.12
2020/1	短期入所			31	31	104			5.4	166	-3	-0.02
2020/2	短期入所			29	29	97			5.3	155	-11	-0.07
2020/3	短期入所			31	31	110			5.5	172	17	0.11
2020/4	短期入所			30	30	98			5.3	158	-14	-0.08
2020/5	短期入所			31	31	108			5.5	170	12	0.08
2020/6	短期入所			30	30	99			5.3	159	-11	-0.06
2020/7	短期入所			39	31	107			5.7	177	18	0.11
2020/8	短期入所			31	46	107			5.9	184	7	0.04
2020/9	短期入所			30	41	104			5.8	175	-9	-0.05
2020/10	短期入所			31	48	108			6.0	187	12	0.07
2020/11	短期入所			30	46	105			6.0	181	-6	-0.03
2020/12	短期入所			31	49	101			5.8	181	0	0.00
2021/1	短期入所			31	45	99			5.6	175	-6	-0.03
2021/2	短期入所			28	47	94			6.0	169	-6	-0.03
2021/3	短期入所			31	54	101			6.0	186	17	0.10
合計		0.0	0.0	0.0	642.0	877.0	2425.0	0.0		3944.0	6.0	
平均					27.9	36.5	101.0		5.4	164.3		
中央値					30.0	31.0	101.0		5.5	169.0		
最大値					39.0	54.0	120.0		6.0	187.0		
最小値					3.0	29.0	90.0		4.0	120.0		
標準偏差					8.4	8.2	7.4		0.6	18.6		
変動係数					0.3	0.2	0.1		0.1	0.1		

利用回数

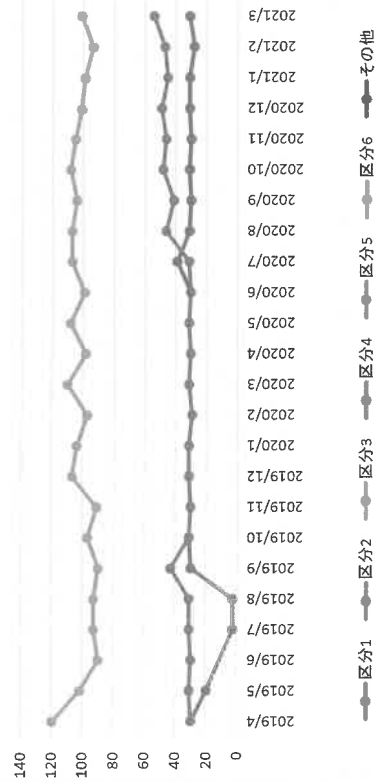

合計回数

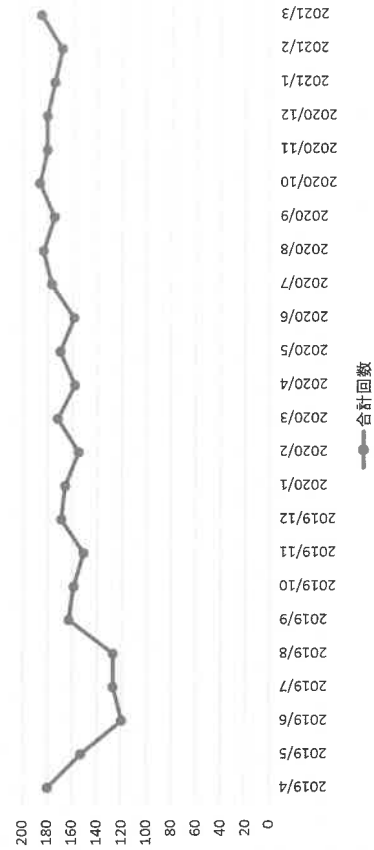

短期入所 梅の実

日付	事業所	2019	2020	2021	前年同月差	前年同月比
01/31	生活介護		25	34	9	136%
02/29	生活介護		23	34	9	136%
03/31	生活介護		28	33	5	118%
04/30	生活介護	24	30		6	125%
05/31	生活介護	24	29		5	121%
06/30	生活介護	22	29		7	132%
07/31	生活介護	24	30		6	125%
08/31	生活介護	24	31		7	129%
09/30	生活介護	25	31		6	124%
10/31	生活介護	25	33		8	132%
11/30	生活介護	25	34		9	136%
12/31	生活介護	24	34		10	142%

日付	事業所	区分1	区分2	区分3	区分4	区分5	区分6	その他	平均区分分	合計人数	前月比	変化率
2019/4	生活介護			2	6	10	6		4.8	24		
2019/5	生活介護			2	6	10	6		4.8	24		0
2019/6	生活介護			2	5	10	5		4.8	22	-2	-0.08
2019/7	生活介護			2	6	11	5		4.8	24	2	0.09
2019/8	生活介護			2	6	11	5		4.8	24	0	0.00
2019/9	生活介護			2	7	11	5		4.8	25	1	0.04
2019/10	生活介護			2	7	10	6		4.8	25	0	0.00
2019/11	生活介護			2	7	10	6		4.8	25	0	0.00
2019/12	生活介護			2	7	10	6		4.8	24	-1	-0.04
2020/1	生活介護			2	7	10	6		4.8	25	0	0.00
2020/2	生活介護			2	7	9	7		4.8	25	0	0.00
2020/3	生活介護			2	7	11	8		4.9	28	3	0.12
2020/4	生活介護			2	7	11	10		5	30	2	0.07
2020/5	生活介護			2	7	10	10		5	29	-1	-0.03
2020/6	生活介護			2	7	10	10		5	29	0	0.00
2020/7	生活介護			2	8	10	10		4.9	30	1	0.03
2020/8	生活介護			2	8	11	10		4.9	31	1	0.03
2020/9	生活介護			2	9	10	10		4.9	31	0	0.00
2020/10	生活介護			3	9	11	10		4.8	33	2	0.06
2020/11	生活介護			3	9	12	10		4.9	34	1	0.03
2020/12	生活介護			1	2	9	12		4.8	34	0	0.00
2021/1	生活介護			1	2	9	12		4.8	34	0	0.00
2021/2	生活介護			1	2	9	12		4.8	34	0	0.00
2021/3	生活介護			1	2	8	12		4.8	33	-1	-0.03
合計		0	4	50	176	256	191	0		677	9	
平均		1.0	2.1	7.3	10.7	8.0			4.8	28.2		
中央値		1	2	7	10.5	9			4.8	28.5		
最大値		1	3	9	12	10			5	34		
最小値		1.0	2.0	5.0	9.0	5.0			4.8	22.0		
標準偏差		0.0	0.3	1.2	0.9	2.2			0.1	4.1		
変動係数		0.0	0.1	0.2	0.1	0.3			0.0	0.1		

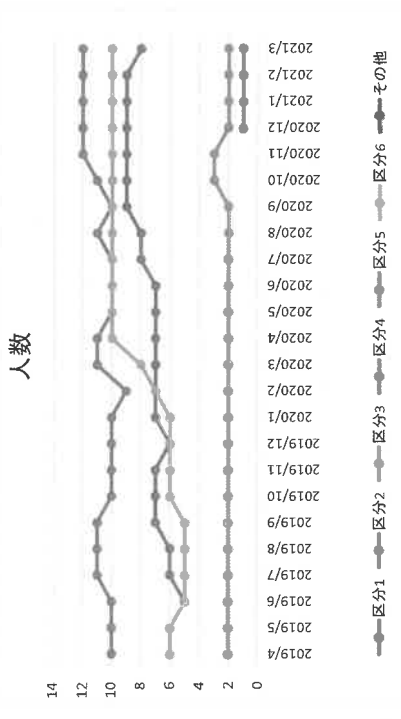
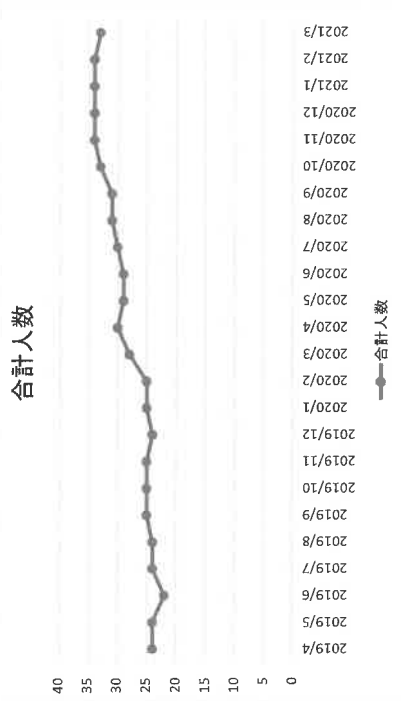

生活介護 梅のはな

日付	事業所	区分1	区分2	区分3	区分4	区分5	区分6	その他	1日平均	合計回数	前月比	変化率
2019/4	生活介護	0.0	89.0	1093.0	3777.0	4964.0	4161.0	0.0	20.7	642	52	0.09
2019/5	生活介護	22.3	22.3	45.5	157.4	206.8	173.4		19.3	586.8	101.0	
2019/6	生活介護	23.0	23.0	44.0	157.0	195.0	175.0		19.1	579.5		
2019/7	生活介護	23.0	23.0	69.0	200.0	246.0	229.0		21.7	666.0		
2019/8	生活介護	20.0	20.0	31.0	110.0	168.0	113.0		16.4	493.0		
2019/9	生活介護	1.5	7.6	7.6	25.0	25.4	46.6		1.6	51.6		
2019/10	生活介護	0.1	0.2	0.2	0.1	0.1	0.3		0.1	0.1		
2019/11	生活介護											
2019/12	生活介護											
2020/1	生活介護											
2020/2	生活介護											
2020/3	生活介護											
2020/4	生活介護											
2020/5	生活介護											
2020/6	生活介護											
2020/7	生活介護											
2020/8	生活介護											
2020/9	生活介護											
2020/10	生活介護											
2020/11	生活介護											
2020/12	生活介護											
2021/1	生活介護											
2021/2	生活介護											
2021/3	生活介護											
合計									20.7	642	52	0.09
平均									14084.0		101.0	
中央値									19.3	586.8		
最大値									19.1	579.5		
最小値									21.7	666.0		
標準偏差									16.4	493.0		
変動係数									1.6	51.6		

日付	事業所	区分1	区分2	区分3	区分4	区分5	区分6	その他	1日平均	合計回数	前月比	変化率
2019/4	生活介護	44	44	132	228	137	541		18.0	541		
2019/5	生活介護	46	46	132	238	131	547		17.6	547	6	0.01
2019/6	生活介護	44	44	110	226	113	493		16.4	493	-54	-0.10
2019/7	生活介護	46	46	118	240	123	527		17.0	527	34	0.07
2019/8	生活介護	46	46	138	246	120	550		17.7	550	23	0.04
2019/9	生活介護	44	44	148	238	114	544		18.1	544	-6	-0.01
2019/10	生活介護	46	46	160	238	120	564		18.2	564	20	0.04
2019/11	生活介護	44	44	132	228	137	541		18.0	541	-23	-0.04
2019/12	生活介護	44	44	132	228	137	541		17.5	541	0	0.00
2020/1	生活介護	46	46	158	234	122	560		18.1	560	19	0.04
2020/2	生活介護	42	42	146	197	140	525		18.1	525	-35	-0.06
2020/3	生活介護	46	46	159	211	153	569		18.4	569	44	0.08
2020/4	生活介護	44	44	149	191	216	600		20.0	600	31	0.05
2020/5	生活介護	46	46	156	193	223	618		19.9	618	18	0.03
2020/6	生活介護	44	44	153	180	216	593		19.8	593	-25	-0.04
2020/7	生活介護	46	46	169	189	229	633		20.4	633	40	0.07
2020/8	生活介護	46	46	176	189	222	633		20.4	633	0	0.00
2020/9	生活介護	44	44	194	176	217	631		21.0	631	-2	0.00
2020/10	生活介護	69	69	178	187	229	663		21.4	663	32	0.05
2020/11	生活介護	66	66	192	179	213	650		21.7	650	-13	-0.02
2020/12	生活介護	23	41	200	183	219	666		21.5	666	16	0.02
2021/1	生活介護	23	41	196	193	210	663		21.4	663	-3	0.00
2021/2	生活介護	20	31	174	168	197	590		21.1	590	-73	-0.11
2021/3	生活介護	23	37	175	184	223	642		20.7	642	52	0.09
合計									20.7	642	52	0.09
平均									14084.0		101.0	
中央値									19.3	586.8		
最大値									19.1	579.5		
最小値									21.7	666.0		
標準偏差									16.4	493.0		
変動係数									1.6	51.6		

利用回数

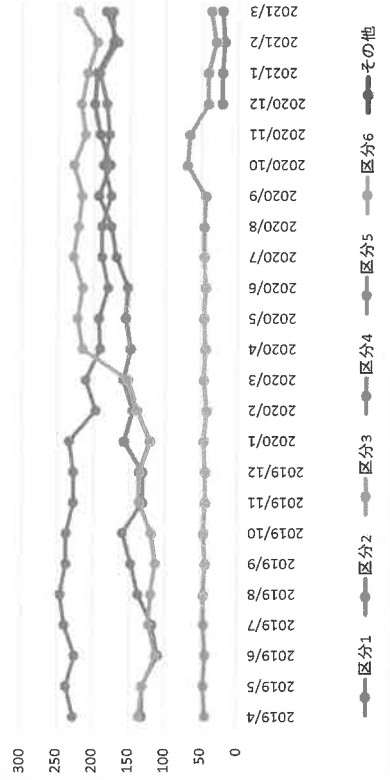

合計回数

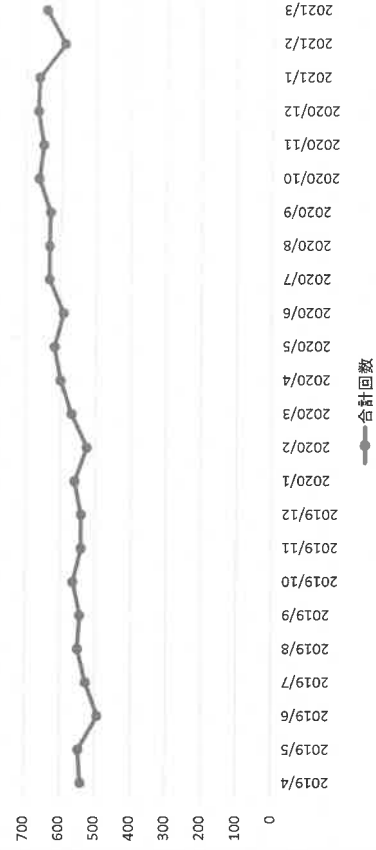

生活介護 梅のはな

令和2年度 地域密着型特別養護老人ホームみつみねの郷 事業報告書
(地域密着型介護老人福祉施設入所者生活介護)

1 はじめに

老人福祉の原点とも思考される「健康・楽園・希望」の三点を施設運営の基本理念として、当施設は地域密着型施設サービス計画に基づき、可能な限り居宅における生活への復帰を念頭に置いて、入浴、排せつ、食事等の介護、相談及び援助、社会生活上の便宜その他日常生活上の世話、機能訓練、健康管理及び療養上の世話を行うことにより、「その人らしく」入所者がその有する能力に応じ自立した日常生活を営むことができるように目指し、常にその運営の向上に努めた。

2 期 間

令和2年4月1日から令和3年3月31日

3 実施主体

社会福祉法人すぎなみき会・地域密着型特別養護老人ホームみつみねの郷

4 所在地

栃木市梅沢町970番地

5 入所対象者

栃木市在住の方

6 入所定員 20人(2ユニット)

7 サービスの概要

- (1) 食事の提供
- (2) 入浴又は清拭
- (3) 身体等の介護
- (4) 機能訓練
- (5) 生活相談
- (6) 健康管理
- (7) 栄養管理
- (8) その他自立への支援

8 職員

施設長(兼務)、事務員、生活相談員、介護職員、看護職員、機能訓練指導員
介護支援専門員(兼務)、医師(非常勤)、栄養士
※調理は外部委託

○民生委員の代表、地域包括支援センター職員、ご利用者の代表とそのご家族に参加いただき、偶数月に運営推進会議を開催し、活動状況を報告し委員会による評価を受けるとともに、必要な要望、助言等を頂き施設の運営に反映させ業務を行った。

※新型コロナウイルス感染予防のため、4月は中止した。

○午前と午後の二回、レクリエーション（カラオケ、体操、風船バレー、ボウリング、玉入れ、輪投げ、介護カルタ、みつみねシアター、散歩等）を実施した

○外部講師指導による「書道クラブ」を定期開催した。

○「みつみねカフェ」で、いつもと違った雰囲気の中で音楽を聴きながら、コーヒーやデザートなどを召し上がり、利用者様それぞれがお好みの活動を行う場を提供した。

※新型コロナウイルス感染予防のため、ご家族等の面会、「ボランティアみつみねの会」の活動受入れ、外出及び地域との各種交流は自粛した。

令和2年度 小規模多機能型居宅介護事業所みつみねの郷 事業報告書
(小規模多機能型居宅介護・介護予防小規模多機能型居宅介護)

1 はじめに

老人福祉の原点とも思考される「健康・楽園・希望」の三点を施設運営の基本理念として、当事業所は利用者に、家庭的な環境と地域住民との交流の下で、入浴、排せつ、食事等の介護その他の日常生活上の世話及び機能訓練を行うことにより、利用者のその有する能力や意向に応じ、「通い」、「宿泊」、「訪問」のサービスを柔軟に組み合わせて提供し、居宅で自立した日常生活を営むことができるよう支援した。

2 期 間

令和2年4月1日から令和3年3月31日

3 実施主体

社会福祉法人すぎなみき会・小規模多機能型居宅介護事業所みつみねの郷

4 所在地

栃木市梅沢町970番地

5 利用対象者

栃木市在住の方

6 定 員 登録25人（通所15人、宿泊9人）

7 サービスの概要

- (1) 食事の提供
- (2) 入浴又は清拭
- (3) 身体等の介護
- (4) 機能訓練
- (5) 生活相談
- (6) 健康管理
- (7) 栄養管理
- (8) 送迎サービス
- (9) その他自立への支援

8 職 員

施設長（兼務）、介護職員、看護職員、介護支援専門員（兼務）

- 民生委員の代表、地区包括支援センター職員、ご利用者の代表とそのご家族に参加いただき、偶数月に運営推進会議を開催し、活動状況を報告して会議による評価を受けるとともに、必要な要望、助言等を頂き施設の運営に反映させ業務を行った。
※新型コロナウイルス感染予防のため、4月は中止した。
- 事業所自己評価及び運営推進会議による外部評価を実施し、改善計画等を作成しホームページ、地区公民館、施設交流スペースで公表した。
- 外部講師指導による「書道クラブ」を定期開催した。
- 買い物に行けない利用者様や、食事を作れない利用者様に配食サービス等を実施できる体制を継続した。
- 午前と午後の二回、レクリエーション（カラオケ、体操、風船バレー、ボウリング、玉入れ、輪投げ、介護カルタ、散歩等）を実施した。
- 「連絡ノート」を活用し、ご家族との情報交換を行うとともに、利用者全員のバイタル（体温、血圧、排泄、入浴、食事等）を毎日チェックして健康管理を行った。

※新型コロナウイルス感染予防のため、ご家族等の面会、「ボランティアみつみねの会」の活動受入れ、外出及び地域との各種交流は自粛した。

令和2年度 特別養護老人ホームみつみねの郷 事業報告書
(短期入所生活介護・介護予防短期入所生活介護)

1 はじめに

利用者が可能な限りその居宅において、その有する能力に応じ自立した日常生活を営むことができるよう、滞在の方法で入浴、排泄、食事等の介護、その他の日常生活上の世話及び機能訓練を行うことにより、利用者の心身機能の維持並びに利用者の家族の身体的及び精神的負担の軽減を図った

2 期 間

令和2年4月1日から令和3年3月31日

3 実施主体

社会福祉法人すぎなみき会・地域密着型特別養護老人ホームみつみねの郷

4 所在地

栃木市梅沢町970番地

5 利用対象者

原則として要介護認定の結果「要介護」「要支援」と認定された者
(要介護認定の未認定者も利用可能)

6 利用定員 5人(施設利用者の「入院」等により空床ある場合に受け入れる)

7 サービスの概要

- (1) 食事の提供
- (2) 入浴又は清拭
- (3) 身体等の介護
- (4) 機能訓練
- (5) 生活相談
- (6) 健康管理
- (7) 栄養管理
- (8) その他自立への支援

8 職員

施設長(兼務)、事務員、生活相談員、介護職員、看護職員、機能訓練指導員
介護支援専門員(兼務)、医師(非常勤)、栄養士
※調理は外部委託

※令和2年4月1日から令和3年3月31日の利用者無し

令和2年度 デイサービスみつみねの郷 事業報告書

(共用型認知症対応型通所介護・共用型介護予防認知症対応型通所介護)

1 はじめに

認知症を伴い要介護・要支援状態となった場合においても、利用者が可能な限りその居宅において、その有する能力に応じ自立した日常生活を営むことができるよう、通所の方法で入浴、排泄、食事等の介護、その他の日常生活上の世話及び機能訓練を行うことにより、利用者の心身機能の維持並びに利用者の家族の身体的及び精神的負担の軽減を図った。

2 期 間

令和2年4月1日から令和3年3月31日

3 実施主体

社会福祉法人すぎなみき会・地域密着型特別養護老人ホームみつみねの郷

4 所在地

栃木市梅沢町970番地

5 利用対象者

栃木市在住の方

6 利用定員 1日4名 (共用型介護予防認知症対応型通所介護と合わせて)

7 サービスの概要

- (1) 相談、援助等
- (2) 介護サービス (移動、排せつの介助、見守り等)
- (3) 健康のチェック
- (4) 機能訓練
- (5) 入浴サービス
- (6) 食事サービス
- (7) 延長サービス
- (8) 送迎サービス

8 職員

管理者 1名 (常勤・兼務)
介護職員 8名以上 (常勤換算・兼務)

令和2年度 ケアプランセンターみつみねの郷 事業報告書
(居宅介護支援)

1 はじめに

利用者が要介護状態になった場合においても、可能な限りその居宅において、その有する能力に応じ自立した日常生活を営むことができるよう、利用者の心身の状況やその置かれている環境等に配慮し、利用者の選択に基づき、適切な保健医療サービスおよび福祉サービスを多様な事業所から、総合的かつ効果的に提供されるよう配慮して支援を行う。また、利用者の意思及び人格を尊重し、常に利用者の立場に立って利用者に提供される居宅サービス等が、特定の種類または特定の居宅介護事業者に不当に偏することの無いよう公平中立に支援した。

2 期 間

令和2年4月1日から令和3年3月31日

3 実施主体

社会福祉法人すぎなみき会

4 事業所所在地

栃木市梅沢町970番地

5 通常の事業実施地域

栃木市（出流町、星野町、鍋山町、梅沢町、大久保町、尻内町）

6 サービスの概要

- (1) 居宅サービス計画の作成
- (2) 居宅サービス事業者との連絡・調整
- (3) サービス実施状況の評価
- (4) 利用者状態の把握
- (5) 給付管理
- (6) 要介護認定申請に対する協力・援助
- (7) 相談業務

7 職 員

管理者兼介護支援専門員 1人（常勤）

(地域密着型通所介護・介護予防通所介護)

1 はじめに

要介護・要支援状態となった場合においても、心身の特性を踏まえて、利用者が可能な限り住み慣れた地域での居宅において、その有する能力に応じ自立した日常生活を営むことができるよう、さらに利用者の社会的孤立感の解消及び心身機能の維持並びに家族の身体的及び精神的負担の軽減を図るために、必要な日常生活上の世話及び機能訓練を行った。

2 期 間

令和2年4月1日から令和3年3月31日

3 実施主体

社会福祉法人すぎなみき会

4 所在地

栃木市梅沢町970番地

5 利用対象者

栃木市（旧藤岡町、旧大平町、旧岩舟町を除く）

6 利用定員 1日10名（介護予防通所介護と合わせて）

7 サービスの概要

- (1) 相談、援助等
- (2) 介護サービス（移動、排せつの介助、見守り等）
- (3) 健康のチェック
- (4) 機能訓練
- (5) 入浴サービス
- (6) 食事サービス
- (7) 延長サービス
- (8) 送迎サービス

8 職員

管理者1名（常勤・兼務）、介護職員1名以上（常勤専従・非常勤専従）
生活相談員1名以上（常勤専従、非常勤専従）、機能訓練指導員1名（非常勤兼務）

※「指定地域密着型特別養護老人ホーム」に併設されている「地域密着型通所介護」のため、生活相談員及び機能訓練指導員を配置しないことができます。

令和2年度 共生型デイサービスセンターみつみねの郷 事業報告書
(共生型生活介護)

1 はじめに

利用者が日々の生活を楽しく有意義に過ごせるよう、余暇活動や生産活動をサポートし、生きがいを感じながら日常生活及び社会生活が送れるよう支援する。また、地域交流を通じて地域に根差した支援にも心がけることを基本に支援した。

2 期 間

令和2年4月1日から令和3年3月31日

3 実施主体

社会福祉法人すぎなみき会

4 所在地

栃木市梅沢町970番地
デイサービスセンターみつみねの郷

5 サービス提供時間

8:00から17:00

6 利用定員 1日10名

7 支援内容

利用者のニーズに沿った個別支援計画に基づき、入浴、排せつ及び食事等の介護創作的活動又は生産活動の提供、その他、身体機能または生産能力の向上のために行われる必要な援助を行う。

8 職員

管理者1名(兼務)、サービス管理責任者1名(専従)、看護職員1名(専従)
生活支援員4名以上

令和2年度 共生型小規模みつみねの郷 事業報告書
(共生型生活介護)

1 はじめに

利用者が日々の生活を楽しく有意義に過ごせるよう、余暇活動や生産活動をサポートし、生きがいを感じながら日常生活及び社会生活が送れるよう支援する。また、地域交流を通じて地域に根差した支援にも心がけることを基本方針に支援した。

2 期 間

令和2年4月1日から令和3年3月31日

3 実施主体

社会福祉法人すぎなみき会

4 所在地

栃木市梅沢町970番地
小規模多機能型居宅介護事業所みつみねの郷

5 サービス提供時間

9:00から16:00

6 利用定員 1日15名

7 支援内容

利用者のニーズに沿った個別支援計画に基づき、入浴、排せつ及び食事等の介護創作的活動又は生産活動の提供、その他、身体機能または生産能力の向上のために行われる必要な援助を行う。

8 職員

管理者1名(兼務)、介護支援専門員1名(併設の事業所と兼務)、看護職員1名以上、介護職員5名以上

日付	事業所	2019	2020	2021	前年同月差	前年同月比
01/31	特養		499	551	52	110%
02/29	特養		490	476	-14	97%
03/31	特養		556	546	-10	98%
04/30	特養	600	600		0	100%
05/31	特養	595	572		-23	96%
06/30	特養	586	521		-65	89%
07/31	特養	569	574		5	101%
08/31	特養	563	591		28	105%
09/30	特養	600	526		-74	88%
10/31	特養	608	580		-28	95%
11/30	特養	542	549		7	101%
12/31	特養	484	509		25	105%

日付	事業所	要支援1	要支援2	介護1	介護2	介護3	介護4	介護5	その他	1日平均	合計回数	前月比	変化率
2019/4	特養			120	180	300				20.0	600		
2019/5	特養			124	159	312				19.2	595	-5	-1%
2019/6	特養			120	90	376				19.5	586	-9	-2%
2019/7	特養			117	117	335				18.4	569	-17	-3%
2019/8	特養			93	143	327				18.2	563	-6	-1%
2019/9	特養			90	180	330				20.0	600	37	7%
2019/10	特養			93	186	329				19.6	608	8	1%
2019/11	特養			77	179	286				18.1	542	-66	-11%
2019/12	特養			62	199	223				15.6	484	-58	-11%
2020/1	特養			37	227	235				16.1	439	15	3%
2020/2	特養				249	241				16.9	490	-9	-2%
2020/3	特養				301	255				17.9	556	66	13%
2020/4	特養			30	270	300				20.0	600	44	8%
2020/5	特養			62	238	272				18.5	572	-28	-5%
2020/6	特養			60	193	268				17.4	521	-51	-9%
2020/7	特養			62	202	310				18.5	574	53	10%
2020/8	特養			62	232	297				19.1	591	17	3%
2020/9	特養			60	220	246				17.5	526	-65	-11%
2020/10	特養			62	270	248				18.7	580	54	10%
2020/11	特養			60	257	232				18.3	549	-31	-5%
2020/12	特養			62	230	217				16.4	509	-40	-7%
2021/1	特養			82	248	221				17.8	551	42	8%
2021/2	特養			56	224	196				17.0	476	-75	-14%
2021/3	特養			62	267	217				17.6	546	70	15%
合計		0.0	0.0	0.0	0.0	1653.0	5061.0	6573.0	0.0		13287.0	-54.0	
平均				71.9	210.9	273.9				18.2	553.6		
中央値				62.0	222.0	270.0				18.2	559.5		
最大値				124.0	301.0	376.0				20.0	608.0		
最小値				0.0	90.0	196.0				15.6	476.0		
標準偏差				30.3	51.1	47.6				1.2	40.3		
変動係数				0.4	0.2	0.2				0.1	0.1		

利用回数

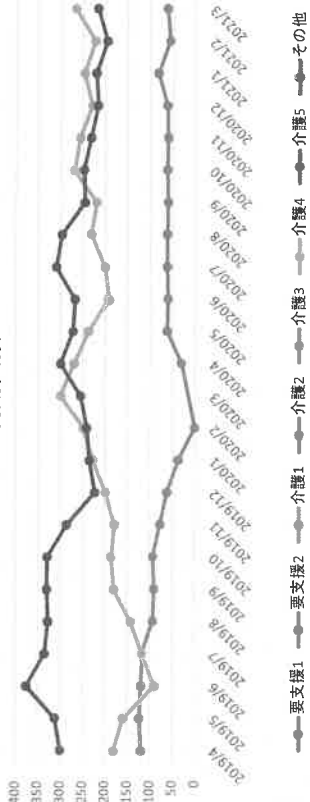

合計回数



特別養護老人ホーム みつみねの郷

日付	事業所	2019	2020	2021	前年同期差	前年同月比
01/31	特養		19	19	0	100%
02/29	特養		19	17	-2	89%
03/31	特養		19	18	-1	95%
04/30	特養	20	20	20	0	100%
05/31	特養	20	20	20	0	100%
06/30	特養	20	19	19	-1	95%
07/31	特養	20	20	20	0	100%
08/31	特養	20	20	20	0	100%
09/30	特養	20	20	20	0	100%
10/31	特養	20	19	19	-1	95%
11/30	特養	20	20	20	0	100%
12/31	特養	20	18	18	-2	90%

日付	事業所	要支援1	要支援2	介護1	介護2	介護3	介護4	介護5	その他	合計人数	平均介護度	前月比	変化率
2019/4	特養					4	6	10		20	4.3	0	0%
2019/5	特養					4	3	13		20	4.5	0	0%
2019/6	特養					4	3	13		20	4.5	0	0%
2019/7	特養					4	4	12		20	4.4	0	0%
2019/8	特養					3	6	11		20	4.4	0	0%
2019/9	特養					3	6	11		20	4.4	0	0%
2019/10	特養					3	6	11		20	4.4	0	0%
2019/11	特養					3	6	11		20	4.4	0	0%
2019/12	特養					2	8	9		19	4.4	-1	-5%
2020/1	特養					1	9	9		19	4.4	0	0%
2020/2	特養					0	10	9		19	4.5	0	0%
2020/3	特養					1	9	10		20	4.5	1	5%
2020/4	特養					2	8	10		20	4.4	0	0%
2020/5	特養					2	7	10		19	4.4	-1	-5%
2020/6	特養					2	8	10		20	4.4	1	5%
2020/7	特養					2	8	10		20	4.4	0	0%
2020/8	特養					2	8	10		20	4.4	0	0%
2020/9	特養					2	8	10		20	4.4	0	0%
2020/10	特養					2	9	8		19	4.3	-1	-5%
2020/11	特養					2	10	8		20	4.3	1	5%
2020/12	特養					2	9	7		18	4.3	-2	-10%
2021/1	特養					3	8	8		19	4.3	1	6%
2021/2	特養					2	8	7		17	4.3	-2	-11%
2021/3	特養					2	9	7		18	4.3	1	6%
合計		0.0	0.0	0.0	0.0	57.0	175.0	235.0	0.0	467.0		-2.0	
平均						2.4	7.3	9.8		19.5	4.4		
中央値						2.0	8.0	10.0		20.0	4.4		
最大値						4.0	10.0	13.0		20.0	4.5		
最小値						0.0	3.0	7.0		17.0	4.3		
標準偏差						1.0	2.0	1.7		0.8	0.1		
変動係数						0.4	0.3	0.2		0.0	0.0		

人数

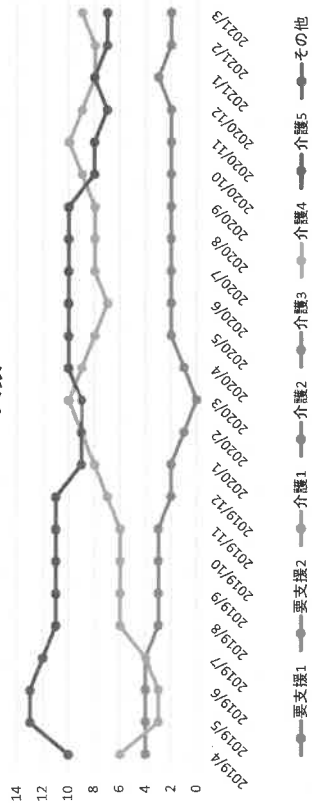

合計人数

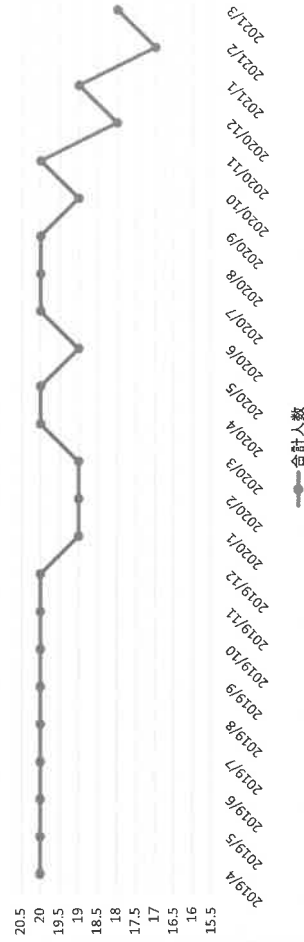

特別養護介護老人ホーム みつみねの郷

日付	事業所	2019	2020	2021	前年同月差	前年同月比
01/31	小規模		236	282	26	11%
02/29	小規模		298	238	-60	-80%
03/31	小規模		331	254	-77	-77%
04/30	小規模	357	295		-62	-83%
05/31	小規模	379	305		-74	-80%
06/30	小規模	386	305		-81	-79%
07/31	小規模	397	352		-45	-89%
08/31	小規模	405	322		-83	-80%
09/30	小規模	404	298		-106	-74%
10/31	小規模	423	270		-153	-64%
11/30	小規模	314	249		-65	-79%
12/31	小規模	259	265		6	102%

日付	事業所	要支援1	要支援2	介護1	介護2	介護3	介護4	介護5	その他	1日平均	合計回数	前月比	変化率
2019/4	小規模			10	10	121	141	75		11.9	357		
2019/5	小規模			10	9	125	148	87		12.2	379	22	6%
2019/6	小規模			18	18	119	159	90		12.9	366	7	2%
2019/7	小規模			15	20	125	148	89		12.8	397	11	3%
2019/8	小規模			22	19	142	131	91		13.1	405	8	2%
2019/9	小規模			22	17	136	139	90		13.5	404	-1	0%
2019/10	小規模			22	34	139	132	96		13.6	423	19	5%
2019/11	小規模			18	12	91	123	70		10.5	314	-109	-26%
2019/12	小規模			29		61	102	67		8.4	259	-55	-18%
2020/1	小規模			28		56	84	68		7.6	236	-23	-9%
2020/2	小規模			28	26	82	79	83		10.3	298	62	26%
2020/3	小規模			32	31	64	75	129		9.7	331	33	11%
2020/4	小規模			29	6	56	111	93		9.8	295	-36	-11%
2020/5	小規模			22	13	57	116	97		9.8	305	10	3%
2020/6	小規模			22	13	57	116	97		10.2	305	0	0%
2020/7	小規模			39	14	89	145	65		11.4	352	47	15%
2020/8	小規模			4	44	61	147	66		10.4	322	-30	-9%
2020/9	小規模			10	44	57	122	65		9.9	298	-24	-7%
2020/10	小規模			9	44	58	90	69		8.7	270	-28	-9%
2020/11	小規模			8	43	53	82	63		8.3	249	-21	-8%
2020/12	小規模			10	44	57	87	67		8.5	265	16	6%
2021/1	小規模			9	43	55	89	66		8.5	262	-3	-1%
2021/2	小規模			8	40	48	80	62		8.5	238	-24	-9%
2021/3	小規模			9	62	58	57	68		8.2	254	16	7%
合計		0.0	0.0	415.0	606.0	1967.0	2703.0	1913.0	0.0		7604.0	-103.0	
平均				18.0	27.5	82.0	112.6	79.7		10.4	316.8		
中央値				18.0	23.0	61.0	116.0	72.5		10.2	305.0		
最大値				39.0	62.0	142.0	159.0	129.0		13.6	423.0		
最小値				4.0	6.0	48.0	57.0	62.0		7.6	236.0		
標準偏差				9.7	15.8	33.2	29.2	16.4		1.9	58.5		
変動係数				0.5	0.6	0.4	0.3	0.2		0.2	0.2		

利用回数

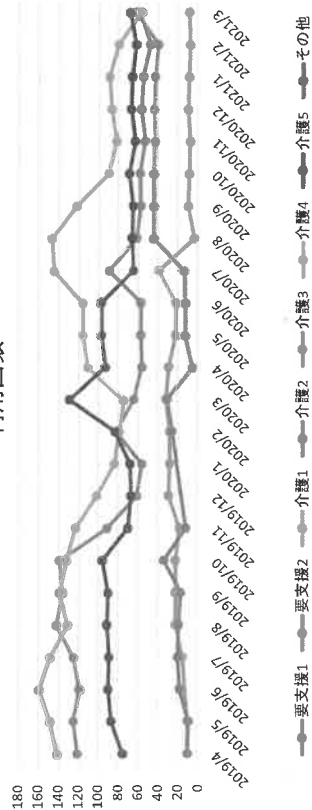

合計回数

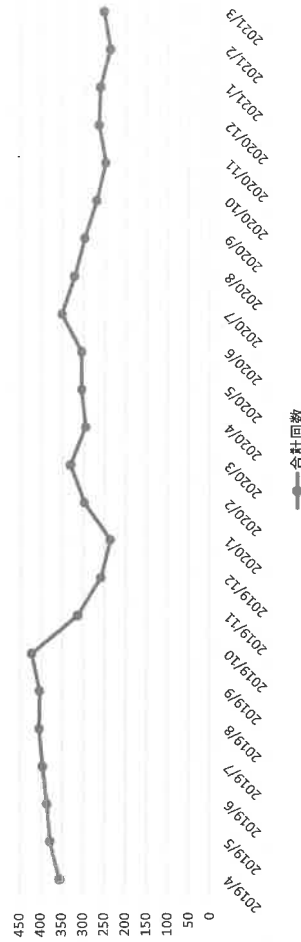

小規模多機能型 みつみねの郷

日付	事業所	要支援1	要支援2	介護1	介護2	介護3	介護4	介護5	その他	合計人数	平均介護度	前月比	変化率
2019/4	小規模			1	2	5	5	4	4	17	3.5	-1	-6%
2019/5	小規模			1	1	5	5	4	4	16	3.6	1	6%
2019/6	小規模			1	2	5	6	4	4	17	3.7	1	6%
2019/7	小規模			1	2	5	6	4	4	18	3.6	1	6%
2019/8	小規模			1	2	5	6	4	4	18	3.6	0	0%
2019/9	小規模			1	2	6	5	4	4	18	3.5	0	0%
2019/10	小規模			1	2	6	5	4	4	18	3.5	0	0%
2019/11	小規模			1	2	4	5	4	4	16	3.6	-2	-11%
2019/12	小規模			2	2	4	4	3	3	13	3.5	-3	-19%
2020/1	小規模			2	2	3	3	3	3	10	3.5	-3	-23%
2020/2	小規模			2	1	3	3	5	5	14	3.6	4	40%
2020/3	小規模			2	1	3	3	5	4	14	3.6	0	0%
2020/4	小規模			2	1	2	4	4	4	13	3.5	-1	-7%
2020/5	小規模			2	1	2	4	4	4	13	3.5	0	0%
2020/6	小規模			1	1	3	4	4	4	13	3.7	0	0%
2020/7	小規模			2	1	3	3	5	3	14	3.4	1	8%
2020/8	小規模			1	2	3	3	5	3	14	3.5	0	0%
2020/9	小規模			1	2	2	2	5	3	13	3.5	-1	-7%
2020/10	小規模			1	2	2	2	4	3	12	3.5	-1	-8%
2020/11	小規模			1	2	2	2	3	3	11	3.5	0	0%
2020/12	小規模			1	2	2	2	3	3	11	3.5	0	0%
2021/1	小規模			1	2	2	2	3	3	11	3.5	0	0%
2021/2	小規模			1	2	2	2	3	3	11	3.5	0	0%
2021/3	小規模			1	3	2	2	3	3	11	3.3	0	0%
合計		0.0	0.0	30.0	38.0	80.0	101.0	87.0	0.0	336.0			-6.0
平均				1.3	1.7	3.3	4.2	3.6		14.0	3.5		
中央値				1.0	2.0	3.0	4.0	4.0		13.5	3.5		
最大値				2.0	3.0	6.0	6.0	5.0		18.0	3.7		
最小値				1.0	1.0	2.0	2.0	3.0		10.0	3.3		
標準偏差				0.5	0.6	1.4	1.1	0.6		2.6	0.1		
変動係数				0.4	0.3	0.4	0.3	0.2		0.2	0.0		

日付	事業所	要支援1	要支援2	介護1	介護2	介護3	介護4	介護5	その他	合計人数	平均介護度	前月比	変化率
2019/4	小規模			1	2	5	5	4	4	17	3.5	-1	-6%
2019/5	小規模			1	1	5	5	4	4	16	3.6	1	6%
2019/6	小規模			1	2	5	6	4	4	17	3.7	1	6%
2019/7	小規模			1	2	5	6	4	4	18	3.6	1	6%
2019/8	小規模			1	2	5	6	4	4	18	3.6	0	0%
2019/9	小規模			1	2	6	5	4	4	18	3.5	0	0%
2019/10	小規模			1	2	6	5	4	4	18	3.5	0	0%
2019/11	小規模			1	2	4	5	4	4	16	3.6	-2	-11%
2019/12	小規模			2	2	4	4	3	3	13	3.5	-3	-19%
2020/1	小規模			2	2	3	3	3	3	10	3.5	-3	-23%
2020/2	小規模			2	1	3	3	5	5	14	3.6	4	40%
2020/3	小規模			2	1	3	3	5	4	14	3.6	0	0%
2020/4	小規模			2	1	2	4	4	4	13	3.5	-1	-7%
2020/5	小規模			2	1	2	4	4	4	13	3.5	0	0%
2020/6	小規模			1	1	3	4	4	4	13	3.7	0	0%
2020/7	小規模			2	1	3	3	5	3	14	3.4	1	8%
2020/8	小規模			1	2	3	3	5	3	14	3.5	0	0%
2020/9	小規模			1	2	2	2	5	3	13	3.5	-1	-7%
2020/10	小規模			1	2	2	2	4	3	12	3.5	-1	-8%
2020/11	小規模			1	2	2	2	3	3	11	3.5	0	0%
2020/12	小規模			1	2	2	2	3	3	11	3.5	0	0%
2021/1	小規模			1	2	2	2	3	3	11	3.5	0	0%
2021/2	小規模			1	2	2	2	3	3	11	3.5	0	0%
2021/3	小規模			1	3	2	2	3	3	11	3.3	0	0%
合計		0.0	0.0	30.0	38.0	80.0	101.0	87.0	0.0	336.0			-6.0
平均				1.3	1.7	3.3	4.2	3.6		14.0	3.5		
中央値				1.0	2.0	3.0	4.0	4.0		13.5	3.5		
最大値				2.0	3.0	6.0	6.0	5.0		18.0	3.7		
最小値				1.0	1.0	2.0	2.0	3.0		10.0	3.3		
標準偏差				0.5	0.6	1.4	1.1	0.6		2.6	0.1		
変動係数				0.4	0.3	0.4	0.3	0.2		0.2	0.0		

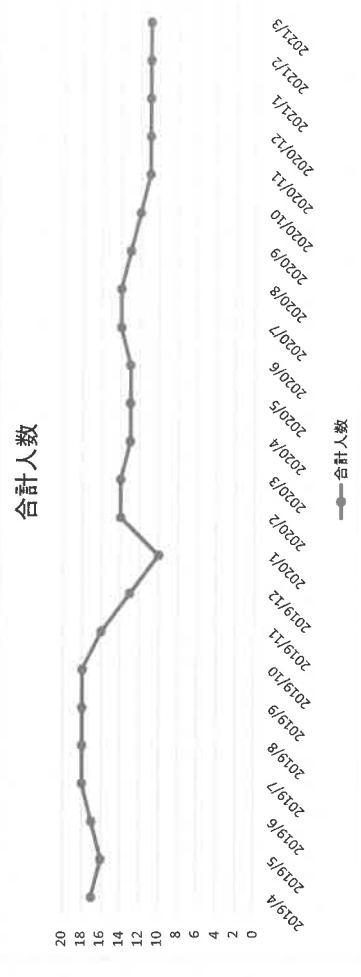
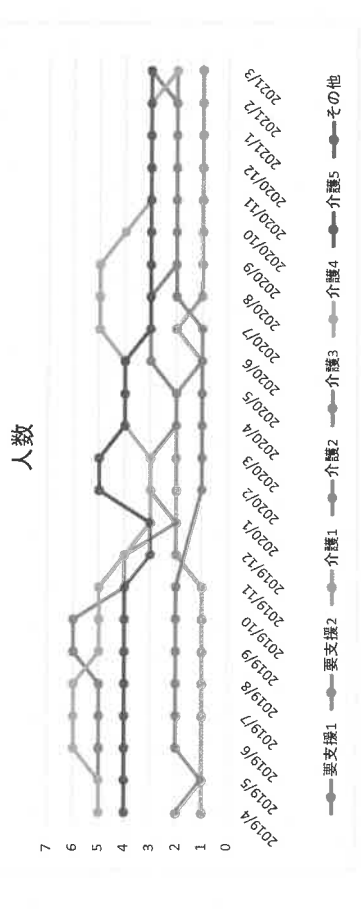

小規模多機能型居宅介護 みつみねの郷

日付	事業所	2019	2020	2021	前年同月差	前年同月比
01/31	デザイナー		154	189	35	123%
02/29	デザイナー		160	182	22	114%
03/31	デザイナー		169	216	47	128%
04/30	デザイナー	196	165		-31	84%
05/31	デザイナー	215	176		-39	82%
06/30	デザイナー	217	196		-21	90%
07/31	デザイナー	221	187		-34	85%
08/31	デザイナー	188	186		-2	99%
09/30	デザイナー	189	196		7	104%
10/31	デザイナー	202	233		31	115%
11/30	デザイナー	179	198		19	111%
12/31	デザイナー	163	229		66	140%

日付	事業所	要支援1	要支援2	介護1	介護2	介護3	介護4	介護5	その他	1日平均	合計回数	前月比	変化率
2019/4	デザイナー		6	72	57	37	17	1	6	6.5	196	19	10%
2019/5	デザイナー	8	8	73	70	35	26	3		6.9	215	2	1%
2019/6	デザイナー	8	8	65	71	41	30	2		7.2	217	2	1%
2019/7	デザイナー			70	83	43	25			7.1	221	4	2%
2019/8	デザイナー			50	79	39	20			6.1	188	-33	-15%
2019/9	デザイナー			68	76	26	19			6.5	189	1	1%
2019/10	デザイナー			48	91	33	19	11		6.3	202	13	7%
2019/11	デザイナー			47	84	26	10	12		6.0	179	-23	-11%
2019/12	デザイナー			51	59	25	18	10		5.3	163	-16	-9%
2020/1	デザイナー			56	52	27	12	7		5.0	154	-9	-6%
2020/2	デザイナー			57	49	41	13			5.5	160	6	4%
2020/3	デザイナー			60	51	42	16			5.5	169	9	6%
2020/4	デザイナー	6	6	53	46	44	16			5.5	165	-4	-2%
2020/5	デザイナー	7	7	55	59	40	15			5.7	176	11	7%
2020/6	デザイナー	8	8	71	68	26	23			6.5	196	20	11%
2020/7	デザイナー	8	8	62	68	25	24	0		6.0	187	-9	-5%
2020/8	デザイナー	5	5	75	57	26	23			6.0	186	-1	-1%
2020/9	デザイナー	4	4	87	62	24	16	3		6.5	196	10	5%
2020/10	デザイナー	8	8	106	67	26	13	13		7.5	233	37	19%
2020/11	デザイナー	15	15	80	60	14	18	11		6.6	198	-35	-15%
2020/12	デザイナー	17	17	95	71	13	17	16		7.4	229	31	16%
2021/1	デザイナー	13	13	82	60	11	11	12		6.1	189	-40	-17%
2021/2	デザイナー	14	14	78	67	10	12	1		6.5	182	-7	-4%
2021/3	デザイナー	3	3	19	87	81	14	0		7.0	216	34	19%
合計		3.0	146.0	1648.0	1588.0	686.0	427.0	102.0	6.0	6.0	4606.0	20.0	
平均		3.0	9.7	68.7	66.2	28.6	17.8	6.8	6.0	6.3	191.9		
中央値		3.0	8.0	69.0	67.0	26.0	17.0	7.0	6.0	6.4	189.0		
最大値		3.0	19.0	106.0	91.0	44.0	30.0	16.0	6.0	7.5	233.0		
最小値		3.0	4.0	47.0	46.0	10.0	10.0	0.0	6.0	5.0	154.0		
標準偏差		4.6	15.7	11.9	11.0	5.2	5.2	5.6	0.7	0.7	21.9		
変動係数		0.5	0.2	0.2	0.2	0.4	0.3	0.8	0.1	0.1	0.1		

利用回数

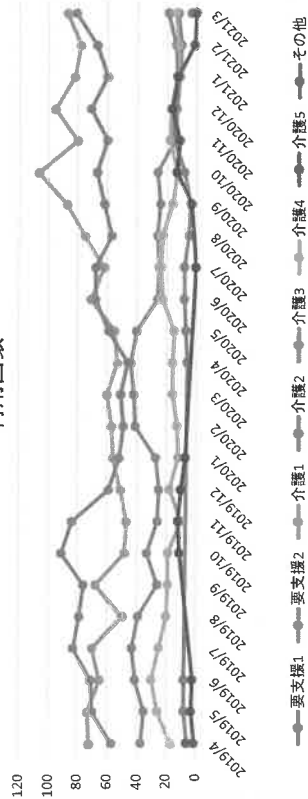

合計回数

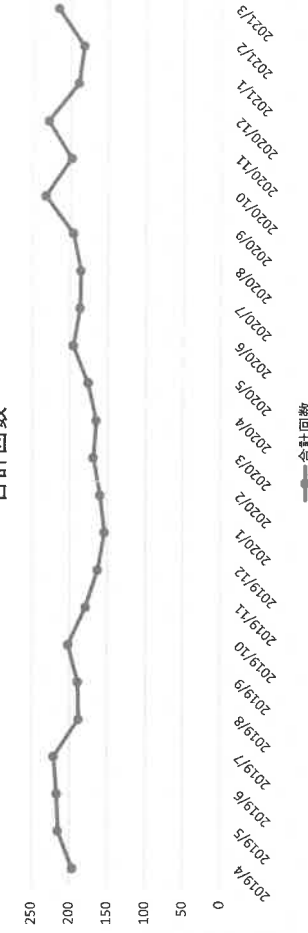

デザイナービズセンター

日付	事業所	2019	2020	2021	前年同月差	前年同月比
01/31	ダイセーター		20	24	4	120%
02/29	ダイセーター		21	25	4	119%
03/31	ダイセーター		21	25	4	119%
04/30	ダイセーター	27	19		-8	70%
05/31	ダイセーター	28	21		-7	75%
06/30	ダイセーター	27	22		-5	81%
07/31	ダイセーター	25	22		-3	88%
08/31	ダイセーター	22	24		2	109%
09/30	ダイセーター	22	22		0	100%
10/31	ダイセーター	22	24		2	109%
11/30	ダイセーター	21	26		5	124%
12/31	ダイセーター	20	24		4	120%

日付	事業所	要支援1	要支援2	介護1	介護2	介護3	介護4	介護5	その他	合計人数	平均介護度	前月比	変化率	
2019/4	ダイセーター			8	7	5	4	1	1	27	2.3	2.3		
2019/5	ダイセーター	1	1	9	8	5	4	1	1	28	2.2	2.2	4%	
2019/6	ダイセーター	1	1	8	9	4	4	1	1	27	2.2	2.2	-4%	
2019/7	ダイセーター			9	9	4	3			25	2	2	-7%	
2019/8	ダイセーター			8	9	3	2			22	2	2	-12%	
2019/9	ダイセーター			8	9	3	2			22	2	2	0%	
2019/10	ダイセーター			6	10	3	2	1	1	22	2.2	2.2	0%	
2019/11	ダイセーター			6	10	3	1	1	1	21	2.1	2.1	-5%	
2019/12	ダイセーター			7	7	3	2	1	1	20	2.2	2.2	-5%	
2020/1	ダイセーター			8	6	3	2	1	1	20	2.1	2.1	0%	
2020/2	ダイセーター			9	6	4	2	2	1	21	2	2	5%	
2020/3	ダイセーター			9	6	4	2	2	2	21	2	2	0%	
2020/4	ダイセーター	1	1	7	5	4	2	2	2	19	2	2	-10%	
2020/5	ダイセーター	1	1	8	6	4	2	2	1	21	1.9	1.9	2	11%
2020/6	ダイセーター	1	1	9	6	3	3	3	0	22	1.9	1.9	1	5%
2020/7	ダイセーター	1	1	8	7	3	3	3	0	22	2	2	0	0%
2020/8	ダイセーター	1	1	10	6	4	3	2	1	24	1.9	1.9	2	9%
2020/9	ダイセーター	1	1	9	6	3	2	2	1	22	2	2	-2	-8%
2020/10	ダイセーター	1	1	11	6	3	2	1	1	24	1.9	1.9	2	9%
2020/11	ダイセーター	2	2	10	7	2	3	2	1	26	1.9	1.9	2	8%
2020/12	ダイセーター	2	2	10	7	1	2	2	2	24	1.9	1.9	-2	-8%
2021/1	ダイセーター	2	2	11	7	1	2	1	1	24	1.8	1.8	0	0%
2021/2	ダイセーター	2	2	11	8	1	2	1	1	25	1.8	1.8	1	4%
2021/3	ダイセーター	1	2	11	8	1	2	0	0	25	1.6	1.6	0	0%
合計		1.0	20.0	211.0	175.0	74.0	58.0	14.0	1.0	554.0			-2.0	
平均		1.0	1.3	8.8	7.3	3.1	2.4	0.9	1.0	23.1	2.0	2.0		
中央値		1.0	1.0	9.0	7.0	3.0	2.0	1.0	1.0	22.0	2.0	2.0		
最大値		1.0	2.0	11.0	10.0	5.0	4.0	2.0	1.0	28.0	2.3	2.3		
最小値		1.0	1.0	6.0	5.0	1.0	1.0	0.0	1.0	19.0	1.6	1.6		
標準偏差		0.5	1.5	1.4	1.4	1.2	0.8	0.5	0.2	2.4	0.2	0.2		
変動係数		0.4	0.2	0.2	0.2	0.4	0.3	0.5	0.1	0.1	0.1	0.1		

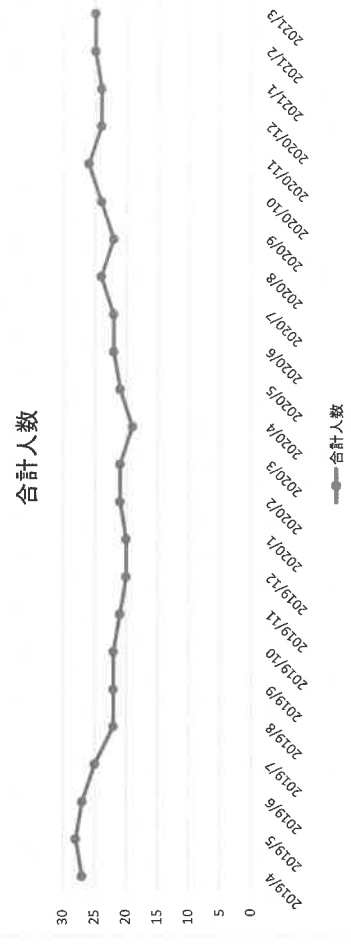
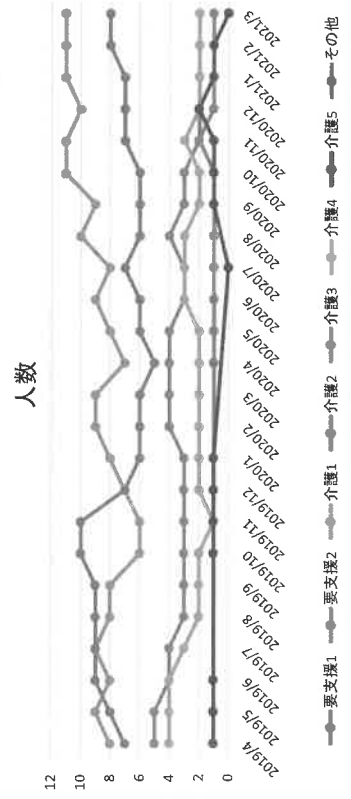

ダイセーター

日付	事業所	2019	2020	2021	前年同月差	前年同月比
01/31	テイクービス		20	18	-2	90%
02/29	テイクービス		20	5	-15	25%
03/31	テイクービス		17	11	-6	65%
04/30	テイクービス	19	19		0	100%
05/31	テイクービス	24	19		-5	79%
06/30	テイクービス	44	19		-25	43%
07/31	テイクービス	58	15		-43	26%
08/31	テイクービス	32	14		-18	44%
09/30	テイクービス	8	21		13	263%
10/31	テイクービス	50	32		-18	64%
11/30	テイクービス	44	29		-15	66%
12/31	テイクービス	47	30		-17	64%

日付	事業所	要支援1	要支援2	介護1	介護2	介護3	介護4	介護5	その他	1日平均	合計回数	前月比	変化率
2019/4	テイクービス						19			0.6	19	5	26%
2019/5	テイクービス						24			0.8	24	20	83%
2019/6	テイクービス					18	26			1.5	44	20	83%
2019/7	テイクービス	8				23	27			1.9	58	14	32%
2019/8	テイクービス	8				19	5			1.0	32	-26	-43%
2019/9	テイクービス	8								0.3	8	-24	-75%
2019/10	テイクービス					11	32	7		1.6	50	42	525%
2019/11	テイクービス				13	17	14			1.5	44	-6	-12%
2019/12	テイクービス				13	19	15			1.5	47	3	7%
2020/1	テイクービス					20	20			0.6	20	-27	-57%
2020/2	テイクービス					17	17			0.7	20	0	0%
2020/3	テイクービス					19	19			0.5	17	-3	-15%
2020/4	テイクービス					19	19			0.6	19	2	12%
2020/5	テイクービス					19	19			0.6	19	0	0%
2020/6	テイクービス					19	19			0.6	19	0	0%
2020/7	テイクービス					15	15			0.5	15	-4	-21%
2020/8	テイクービス					14	14			0.5	14	-1	-7%
2020/9	テイクービス	3				13	13	5		0.7	21	7	50%
2020/10	テイクービス	4				13	13	15		1.0	32	11	52%
2020/11	テイクービス	1			0	9	2	17		1.0	29	-3	-9%
2020/12	テイクービス	1				1	1	29		1.0	30	1	3%
2021/1	テイクービス						1	17		0.6	18	-12	-40%
2021/2	テイクービス						3	2		0.2	5	-13	-72%
2021/3	テイクービス					5	6	0		0.4	11	6	120%
合計		0.0	0.0	32.0	26.0	270.0	166.0	121.0	0.0		615.0	-8.0	
平均				4.6	6.5	15.9	13.8	12.1		0.8	25.6		
中央値				4.0	6.5	17.0	12.5	14.5		0.7	20.0		
最大値				8.0	13.0	23.0	32.0	29.0		1.9	58.0		
最小値				0.0	0.0	5.0	1.0	0.0		0.2	5.0		
標準偏差				3.5	7.5	4.6	11.9	8.7		0.5	14.0		
変動係数				0.8	1.2	0.3	0.9	0.7		0.5	0.5		

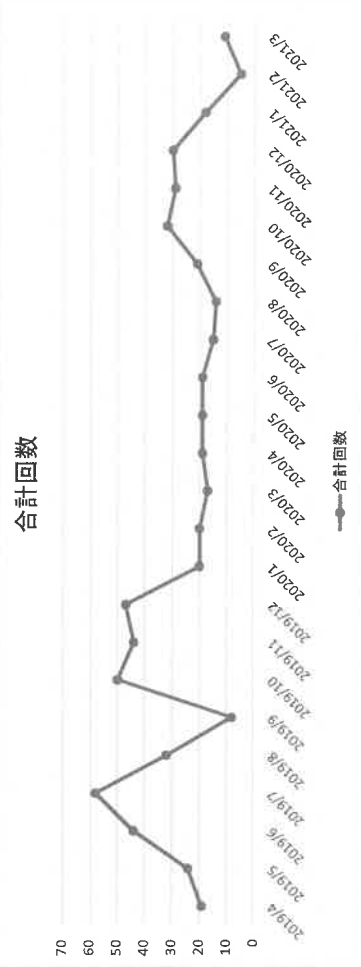
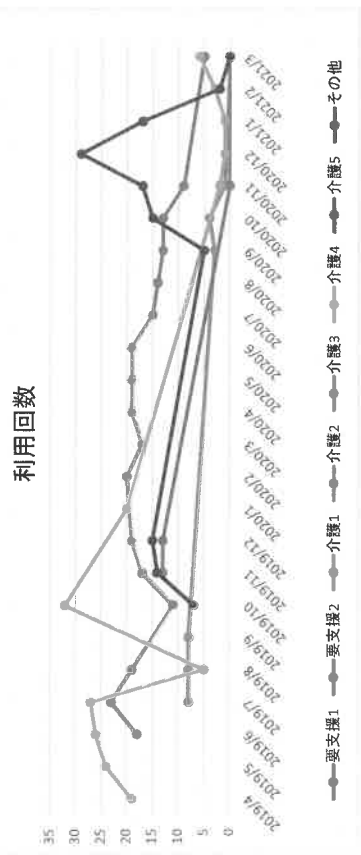

認知症対応型通所介護

日付	事業所	2019	2020	2021	前年同月差	前年同月比
01/31	テイサ-ビス		1	3	2	300%
02/29	テイサ-ビス		1	2	1	200%
03/31	テイサ-ビス		1	2	1	200%
04/30	テイサ-ビス	1			0	100%
05/31	テイサ-ビス	2			-1	50%
06/30	テイサ-ビス	4			-3	25%
07/31	テイサ-ビス	5			-4	20%
08/31	テイサ-ビス	4			-3	25%
09/30	テイサ-ビス	4	3		-1	75%
10/31	テイサ-ビス	4	3		-1	75%
11/30	テイサ-ビス	3	4		1	133%
12/31	テイサ-ビス	3	3		0	100%

日付	事業所	要支援1	要支援2	介護1	介護2	介護3	介護4	介護5	その他	合計人数	平均介護度	前月比	変化率
2019/4	テイサ-ビス						1			1	4	4	100%
2019/5	テイサ-ビス						2			2	2	4	100%
2019/6	テイサ-ビス						3			3	3.8	2	100%
2019/7	テイサ-ビス	2					1			5	2.6	1	25%
2019/8	テイサ-ビス	2					1			4	2.3	-1	-20%
2019/9	テイサ-ビス	2					1			4	2.3	0	0%
2019/10	テイサ-ビス				1		2			4	3	3	0%
2019/11	テイサ-ビス				1		1			3	3.3	0	0%
2019/12	テイサ-ビス				1		1			3	3.3	-1	-25%
2020/1	テイサ-ビス				1		1			3	3	0	0%
2020/2	テイサ-ビス				1		1			3	3	-2	-67%
2020/3	テイサ-ビス				1		1			3	3	0	0%
2020/4	テイサ-ビス				1		1			3	3	0	0%
2020/5	テイサ-ビス				1		1			3	3	0	0%
2020/6	テイサ-ビス				1		1			3	3	0	0%
2020/7	テイサ-ビス				1		1			3	3	0	0%
2020/8	テイサ-ビス				1		1			3	3	0	0%
2020/9	テイサ-ビス	1								3	3	2	200%
2020/10	テイサ-ビス	1								3	3	0	0%
2020/11	テイサ-ビス	1			0		1			4	3.3	1	33%
2020/12	テイサ-ビス						1			3	4.7	-1	-25%
2021/1	テイサ-ビス						1			3	4.7	0	0%
2021/2	テイサ-ビス						1			2	4.5	-1	-33%
2021/3	テイサ-ビス				0		1			2	3.5	0	0%
合計		0.0	0.0	9.0	3.0	20.0	16.0	10.0	0.0	58.0		1.0	
平均				1.3	0.6	1.1	1.3	1.1		2.4	3.3		
中央値				1.0	1.0	1.0	1.0	1.0		2.5	3.0		
最大値				2.0	1.0	2.0	3.0	2.0		5.0	4.7		
最小値				0.0	0.0	1.0	1.0	0.0		1.0	2.3		
標準偏差				0.8	0.5	0.2	0.7	0.6		1.3	0.7		
変動係数				0.6	0.9	0.2	0.5	0.5		0.5	0.2		

人数

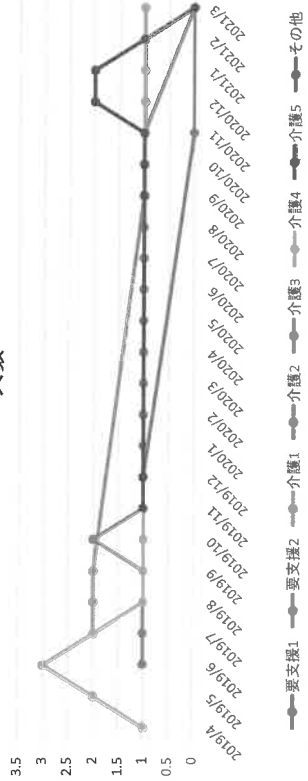

合計人数

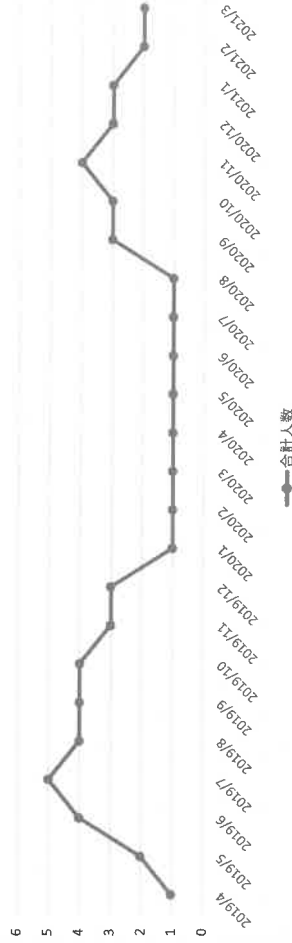

認知症対応型通所介護

日付	事業所	2019	2020	2021	前年同月差	前年同月比
01/31	居宅介護		31	31	0	100%
02/29	居宅介護		30	32	2	107%
03/31	居宅介護		30	27	-3	90%
04/30	居宅介護	34	28	29	-6	82%
05/31	居宅介護	35	29	29	-6	83%
06/30	居宅介護	35	29	29	-6	83%
07/31	居宅介護	33	27	27	-6	82%
08/31	居宅介護	29	31	31	2	107%
09/30	居宅介護	29	28	28	-1	97%
10/31	居宅介護	29	30	30	1	103%
11/30	居宅介護	28	30	28	2	107%
12/31	居宅介護	29	30	30	1	103%

日付	事業所	要支援1	要支援2	介護1	介護2	介護3	介護4	介護5	その他	合計人数	平均介護度	前月比	変化率
2019/4	居宅介護			12	9	7	5	1		34	2.2		
2019/5	居宅介護			12	11	5	6	1		35	2.2	1	3%
2019/6	居宅介護			11	11	6	6	1		35	2.3	0	0%
2019/7	居宅介護			12	11	6	4			33	2.1	-2	-6%
2019/8	居宅介護			11	11	4	3			29	2	-4	-12%
2019/9	居宅介護			10	12	4	3			29	2	0	0%
2019/10	居宅介護			8	13	4	3	1		29	2.2	0	0%
2019/11	居宅介護			8	13	4	3	1		28	2.1	-1	-3%
2020/1	居宅介護			10	11	4	3	1		29	2.1	1	4%
2020/2	居宅介護			12	10	5	3	1		31	2.1	2	7%
2020/3	居宅介護			12	11	4	3			30	1.9	-1	-3%
2020/4	居宅介護			11	11	5	3			30	2	0	0%
2020/5	居宅介護			11	9	5	3			28	2	-2	-7%
2020/6	居宅介護			11	10	5	3			29	2	1	4%
2020/7	居宅介護			10	10	4	5			29	2.1	0	0%
2020/8	居宅介護			11	10	3	5			27	2.1	-2	-7%
2020/9	居宅介護			11	10	4	6			31	2.2	4	15%
2020/10	居宅介護			11	9	3	4	1		28	2.1	-3	-10%
2020/11	居宅介護			12	9	3	5	1		30	2.1	2	7%
2020/12	居宅介護			11	10	2	6	1		30	2.2	0	0%
2021/1	居宅介護			10	11	2	5	2		30	2.3	0	0%
2021/2	居宅介護			12	11	2	4	2		31	2.1	1	3%
2021/3	居宅介護			12	13	2	4	1		32	2	1	3%
2021/4	居宅介護			11	10	2	4	0		27	2	-5	-16%
合計		0.0	0.0	260.0	256.0	95.0	98.0	15.0	0.0	724.0			
平均				10.8	10.7	4.0	4.1	1.1		30.2	2.1		
中央値				11.0	11.0	4.0	4.0	1.0		30.0	2.1		
最大値				12.0	13.0	7.0	6.0	2.0		35.0	2.3		
最小値				8.0	9.0	2.0	2.0	0.0		27.0	1.9		
標準偏差				1.2	1.2	1.4	1.2	0.5		2.3	0.1		
変動係数				0.1	0.1	0.4	0.3	0.4		0.1	0.0		

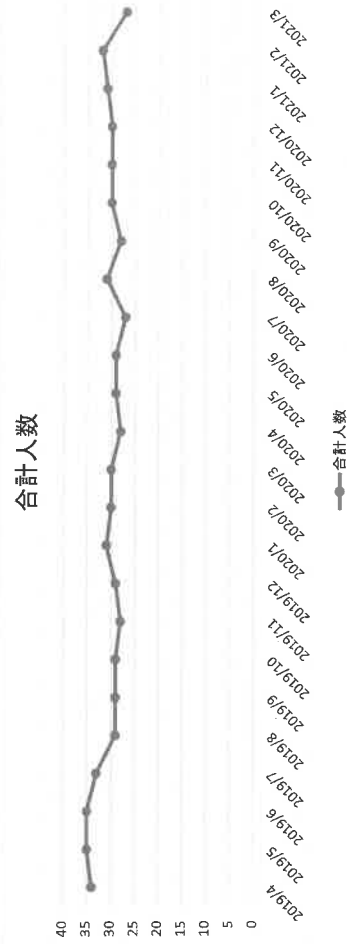
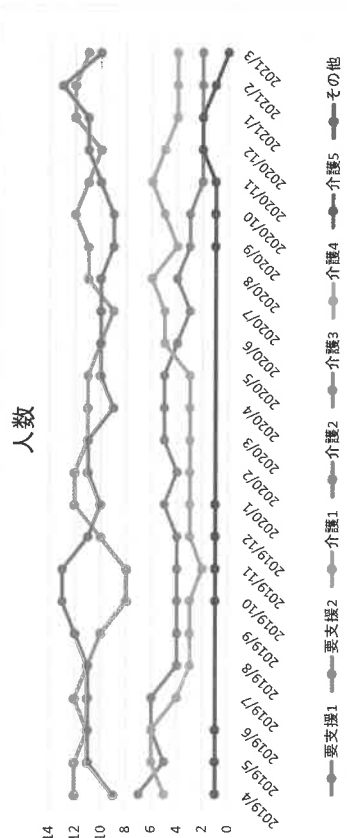

居宅介護

日付	事業所	区分1	区分2	区分3	区分4	区分5	区分6	その他	平均区分	合計人数	前月比	変化率
2019/4	共生型生活介護											
2019/5	共生型生活介護											
2019/6	共生型生活介護											
2019/7	共生型生活介護											
2019/8	共生型生活介護											
2019/9	共生型生活介護											
2019/10	共生型生活介護											
2019/11	共生型生活介護											
2019/12	共生型生活介護											
2020/1	共生型生活介護											
2020/2	共生型生活介護											
2020/3	共生型生活介護											
2020/4	共生型生活介護											
2020/5	共生型生活介護											
2020/6	共生型生活介護											
2020/7	共生型生活介護											
2020/8	共生型生活介護											
2020/9	共生型生活介護											
2020/10	共生型生活介護											
2020/11	共生型生活介護											
2020/12	共生型生活介護											
2021/1	共生型生活介護											
2021/2	共生型生活介護											
2021/3	共生型生活介護											
合計		0	0	4	4	48	3	0	5.0875	3,6875	7	
平均												
中央値												
最大値												
最小値												
標準偏差												
変動係数												

日付	事業所	区分1	区分2	区分3	区分4	区分5	区分6	その他	平均区分	合計人数	前月比	変化率
2019/4	共生型生活介護											
2019/5	共生型生活介護											
2019/6	共生型生活介護											
2019/7	共生型生活介護											
2019/8	共生型生活介護											
2019/9	共生型生活介護											
2019/10	共生型生活介護											
2019/11	共生型生活介護											
2019/12	共生型生活介護											
2020/1	共生型生活介護											
2020/2	共生型生活介護											
2020/3	共生型生活介護											
2020/4	共生型生活介護											
2020/5	共生型生活介護											
2020/6	共生型生活介護											
2020/7	共生型生活介護											
2020/8	共生型生活介護											
2020/9	共生型生活介護											
2020/10	共生型生活介護											
2020/11	共生型生活介護											
2020/12	共生型生活介護											
2021/1	共生型生活介護											
2021/2	共生型生活介護											
2021/3	共生型生活介護											
合計		0	0	4	4	48	3	0	5.0875	3,6875	7	
平均												
中央値												
最大値												
最小値												
標準偏差												
変動係数												

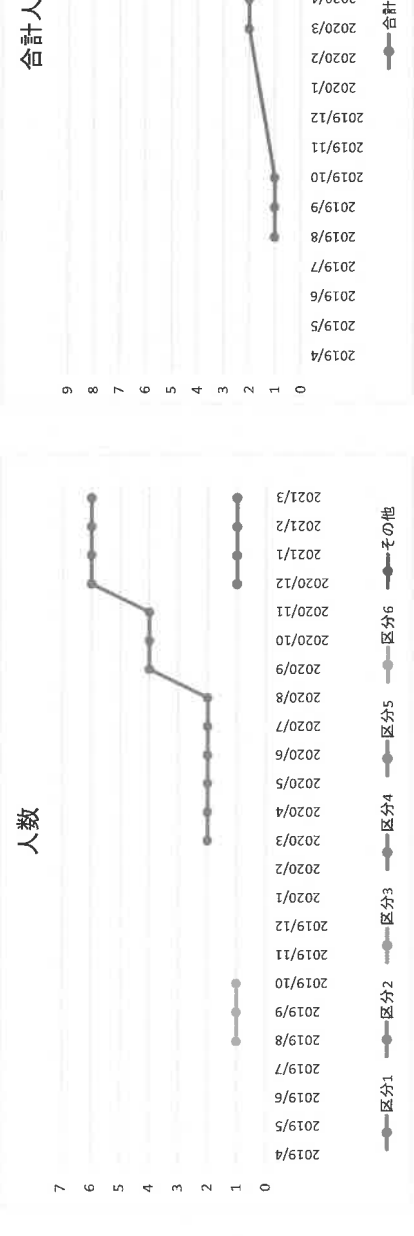
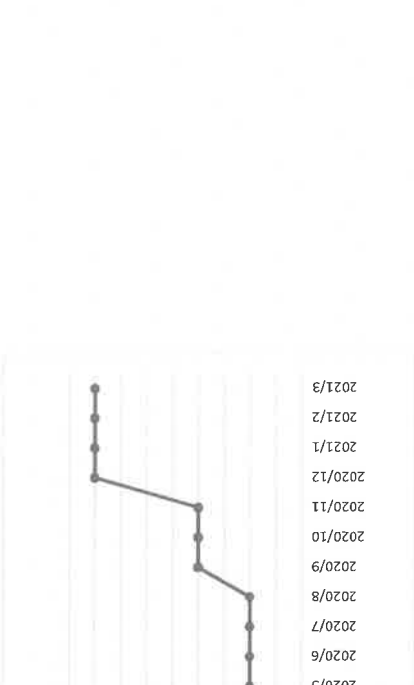

共生型小規模

日付	事業所	2019	2020	2021	前年同月率	前年同月比
01/31	共生型生活介護			82		
02/29	共生型生活介護			83		
03/31	共生型生活介護	18	104			578%
04/30	共生型生活介護	26				
05/31	共生型生活介護	32				
06/30	共生型生活介護	34				
07/31	共生型生活介護	36				
08/31	共生型生活介護	5	36	31		720%
09/30	共生型生活介護	2	40	38		2000%
10/31	共生型生活介護	1	58	57		5800%
11/30	共生型生活介護		60	60		
12/31	共生型生活介護		76	76		

日付	事業所	区分1	区分2	区分3	区分4	区分5	区分6	その他	1日平均	合計回数	前月比	変化率
2019/4	共生型生活介護											
2019/5	共生型生活介護											
2019/6	共生型生活介護											
2019/7	共生型生活介護											
2019/8	共生型生活介護						5		0.2	5		
2019/9	共生型生活介護						2		0.1	2	-3	-0.60
2019/10	共生型生活介護						1		0.0	1	-1	-0.50
2019/11	共生型生活介護											
2019/12	共生型生活介護											
2020/1	共生型生活介護											
2020/2	共生型生活介護											
2020/3	共生型生活介護					18			0.6	18	17	17.00
2020/4	共生型生活介護					26			0.9	26	8	0.44
2020/5	共生型生活介護					32			1.0	32	6	0.23
2020/6	共生型生活介護					34			1.1	34	2	0.06
2020/7	共生型生活介護					36			1.2	36	2	0.06
2020/8	共生型生活介護					36			1.2	36	0	0.00
2020/9	共生型生活介護					40			1.3	40	4	0.11
2020/10	共生型生活介護					58			1.9	58	18	0.45
2020/11	共生型生活介護					60			2.0	60	2	0.03
2020/12	共生型生活介護			5	5	66			2.5	76	16	0.27
2021/1	共生型生活介護			5	7	70			2.6	82	6	0.08
2021/2	共生型生活介護			9	5	69			3.0	83	1	0.01
2021/3	共生型生活介護			9	9	86			3.4	104	21	0.25
合計		0.0	0.0	28.0	26.0	631.0	8.0	0.0		693.0	99.0	
平均				7.0	6.5	48.5	2.7		1.4	43.3		
中央値				7.0	6.0	40.0	2.0		1.2	36.0		
最大値				9.0	9.0	86.0	5.0		3.4	104.0		
最小値				5.0	5.0	18.0	1.0		0.0	1.0		
標準偏差				2.3	1.9	20.7	2.1		1.0	31.2		
変動係数				0.3	0.3	0.4	0.8		0.7	0.7		

利用回数

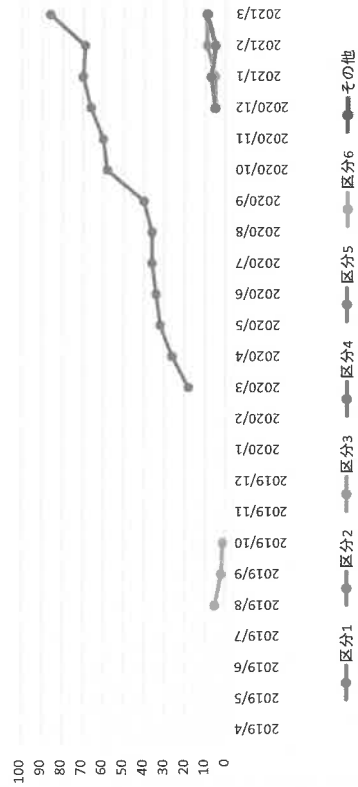

合計回数

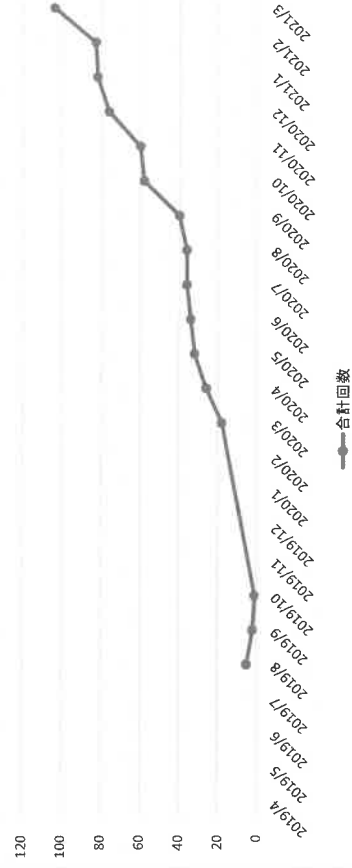

共生型小規模