

平成 29 年度

事 業 報 告 書

社会福祉法人 登豊会

法人概要

法人名 社会福祉法人 登豊会

代表者氏名 理事長 近石 登喜雄

法人設立年月日 平成17年8月12日

本部 岐阜県羽島郡岐南町伏屋8丁目33番地

ホームページ <http://www.ureshino.or.jp>

岐南仙寿
うれし野
ケアプランセンターうれし野
短期入所生活介護うれし野
レジデンス
うれし野
ケアステーション
うれし野
うれしの保育園
うれしの東保育園

当法人は「和顔愛語」を基本理念として、総合的な福祉事業を展開しながらご入居者のライフサポートを行っています。

法人理念

和顔愛語

人にはいつも、柔らかなほほえみをもって、優しい言葉、いたわりの心で話しかけます。
穏やかな笑顔、優しい心で接します。

特養行動指針

人権を尊び、真心こめたサービスを提供します。

ご入居者・ご家族との信頼を構築します。

地域の皆様との連携・交流に努めます。

特養運営方針

ご入居者一人一人の目標を重視し、個性を大切に、生き生きとした生活を応援します。

ご入居者の意欲を引き出し、自立に向けた支援をします。

温かいふれあい・楽しい交流で、元気と笑顔のあふれるひとときを提供します。

保育目的

幼児期における教育は、生涯にわたる人間形成の基礎を培うために、とても大切な時期です。家庭や地域社会との連携を図りながら、養護及び教育の環境を整え、子どもの育ちと保護者の子育てを支えます。

保育教育目標

心も体もたくましく、生き生きとあそぶ子

ひとりひとりの思いを大切にうけとめ、情緒の安定した生活ができる様にきめ細やかな保育を実践します。

また、家庭的な雰囲気の中で、温かい保育をします。

沿革

- 平成17年8月 社会福祉法人登豊会 設立
- 平成18年9月 特別養護老人ホーム岐仙寿うれし野 開設（定員70名）
- 平成18年9月 短期入所生活介護うれし野 開設（定員10名）
- 平成21年5月 居宅介護支援事業所ケアプランセンターうれし野開設
- 平成22年4月 うれしの保育園 岐南町より民間移管を受け開設
- 平成23年4月 特別養護老人ホーム岐南仙寿うれし野 増床（定員90名）
- 平成23年4月 短期入所生活介護うれし野 増床（定員20名）
- 平成25年4月 うれしの東保育園 岐南町より民間移管を受け開設
- 平成25年6月 全国個室ユニット推進協議会 ユニットリーダー研修実地研修施設認定
- 平成30年4月 特別養護老人ホーム岐南仙寿うれし野 増床（定員100名）
- 平成30年4月 短期入所生活介護うれし野 （定員10名）
- 平成30年4月 サービス付き高齢者向け住宅 レジデンスうれし野 開設
- 平成30年5月 デイサービス みんなのお家北方開設



実施事業

■ 第1種社会福祉事業

- ・ 特別養護老人ホームの運営 （岐南仙寿 うれし野）
- ・ 短期入所生活介護事業所の運営 （短期入所生活介護うれし野）

■ 第2種社会福祉事業

- ・ サービス付き高齢者住宅の運営 （レジデンスうれし野）
- ・ 訪問介護の運営 （ケアステーションうれし野）
- ・ 保育事業 （うれしの保育園、うれしの東保育園）

■ 公益を目的とする事業

- ・ 居宅介護支援事業 （ケアプランセンターうれし野）

理事 及び 評議員

理事定数／6名 監事定数／2名（敬称略）

理事長 近石 登喜雄

理 事 近石 千恵美 杉野 正次郎 杉江 紘一 佐藤 正明
 後藤 正俊

監 事 井桁 康義 秋山 道子

評議員定数／13名（敬称略）

近石 登喜雄 近石 千恵美 杉野 正次郎 杉江 紘一 佐藤 正明
後藤 正俊 岩砂 典子 岩田 利子 渡邊 丈展 伏屋 芳昌
伏屋 守 羽田野 恵子 伊藤 正郎

施設長及びその他の職員数（平成 29 年 4 月 30 日現在）

特別養護老人ホーム岐南仙寿うれし野/短期入所生活介護うれし野

常 勤／60名・非常勤／35名

ケアプランセンターうれし野

常 勤／ 3名・非常勤／ 0名

うれしの保育園

常 勤／17名・非常勤／ 7名

うれしの東保育園

常 勤／18名・非常勤／ 9名

レジデンスうれし野

常 勤／ 2名・非常勤／ 0名

ケアステーションうれし野

常 勤／ 3名・非常勤／ 1名

理事会開催状況（平成 29 年度）

	開催年月日	出席人数		決議事項
		理事	監事	
第 1 回	2017/5/25	6	2	第1号議案 平成 2 8 年度 事業報告について 第2号議案 平成 2 8 年度 決算報告について 第3号議案 平成 2 8 年度 監事監査報告について 第4号議案 次期理事及び監事候補者の選定について 第5号議案 平成 2 9 年度 定時評議員会の招集について
第 2 回	2017/6/22	6	2	第1号議案 理事長の選定及び業務執行理事の指名について 第2号議案 岐南仙寿うれし野及び保育園非常勤職員就業規則の一部改定について
第 3 回	2017/10/25	6	2	第1号議案 平成 2 9 年度第一次補正予算について 第2号議案 経理規定の改定について 第3号議案 宿直専門員の日給改定について 第4号議案 みんなのお家新築工事に伴う管理委託の指名入札参加者及び日程について
第 4 回	2018/1/18	5	2	第1号議案 平成 3 0 年度新規事業について 第2号議案 経理規定の改定について 第3号議案 新規事業に伴う予算計上(案)について

				第4号議案 みんなのお家新築工事に伴う定期借地契約及び日程について 第5号議案 うれしの東保育園園庭改修工事について
第5回	2018/2/8	5	2	第1号議案 平成29年度 第2回 評議員会の開催について 第2号議案 平成29年度 第2回 評議員会の議案について
第6回	2018/3/22	6	2	第1号議案 平成29年度 補正予算について 第2号議案 平成30年度 事業計画について 第3号議案 平成30年度 予算について 第4号議案 社会福祉法人 登豊会 規程の改正について ・経理規定の改定・保育園常勤職員就業規則 第5号議案 社会福祉法人 登豊会 運営規程の改正及び新設について・岐南仙寿うれし野、短期入所生活介護うれし野・みんなのお家北方、ヘルパーステーションうれし野 第6号議案 その他・年間百万円の契約先の承認・評議員会の開催日程について

評議員会開催状況（平成29年度）

	開催年月日	出席人数		決議事項
		評議員	監事	
第1回	2017/6/22	8	1	第1号議案 新役員の選任について 第2号議案 平成28年度 事業報告について 第3号議案 平成28年度 決算報告について 第4号議案 評議員及び役員の報酬等支給基準について
第2回	2017/12/20	8	1	第1号議案 定款変更について 第2号議案 新規事業開始に伴う銀行借入について
第3回	2018/2/15	8	1	第1号議案 定款変更について 第2号議案 新規事業開始に伴う銀行借入について

平成 29 年度

事業報告書

特別養護老人ホーム岐南仙寿うれし野

入退居状況

	平成 29 年									平成 29 年			
	4 月	5 月	6 月	7 月	8 月	9 月	10 月	11 月	12 月	1 月	2 月	3 月	年度平均
入居者数 1 日現在	90	90	90	89	90	89	85	88	89	90	90	90	99.1
性別													
男性	16	16	15	15	16	17	15	17	17	17	16	16	16.1
女性	74	74	75	74	74	72	70	71	72	73	74	74	73
													年度合計
退居者数	2	1	4	2	3	5	2	1	0	1	0	5	26
年代別													年度平均
50 代	0	0	0	0	0	0	0	0	0	0	0	0	0.0
60 代	3	3	3	3	3	3	3	3	2	2	2	2	2.7
70 代	9	9	7	6	6	6	6	6	7	7	7	7	6.9
80 代	43	43	44	43	43	44	43	46	47	48	47	47	44.8
90 代	33	33	34	35	35	34	32	32	32	32	33	33	33.2
100 代	2	2	2	2	2	2	1	1	1	1	1	1	1.5
介護度別													年度平均
介護度 1	1	1	1	1	0	0	0	0	0	0	0	0	0
介護度 2	2	2	2	2	3	3	3	3	3	3	3	3	2.7
介護度 3	31	31	30	28	28	28	24	26	27	27	28	29	28.1
介護度 4	32	32	34	35	36	35	34	35	35	35	34	33	34.2
介護度 5	24	24	23	23	23	23	24	24	24	25	25	25	23.9
平均介護度	3.84	3.84	3.84	3.87	3.88	3.88	3.93	3.91	3.90	3.91	3.90	3.89	3.88
所得段階													年度平均
第 1 段階	0	0	0	0	0	0	0	0	0	0	0	0	0
第 2 段階	21	21	20	21	21	19	19	18	18	18	17	17	19

第3段階	42	42	42	40	36	40	40	40	40	40	41	41	40.3
第4段階	27	27	28	28	33	30	26	30	31	32	32	32	30
市町村別（保険者）													年度平均
岐阜市	39	39	39	39	38	38	35	37	38	39	40	40	38
岐南町	26	26	26	25	26	27	27	29	28	28	27	27	26.8
笠松町	9	9	9	9	10	10	9	9	9	9	9	9	9.2
羽島市	0	0	0	0	0	0	0	0	0	0	0	0	0
各務原市	12	12	12	12	11	10	9	9	9	9	9	9	10.3
瑞穂市	0	0	0	0	0	0	0	0	0	0	0	0	0
山県市	0	0	0	0	0	0	0	0	0	0	0	0	0.0
中津川市	0	0	0	0	0	0	0	0	0	0	0	0	0.0
揖斐川町	1	1	1	1	1	1	1	1	1	1	1	1	1.0
美濃加茂市	0	0	0	0	0	0	0	0	0	0	0	0	0.0
東白川村	1	1	1	1	1	1	1	1	1	1	1	1	1.0
関市	0	0	0	0	0	0	0	0	0	0	0	0	0.0
多治見市	0	0	0	0	0	0	0	0	1	1	1	1	0.3
一宮市	1	1	1	1	1	1	1	0	0	0	0	0	0.6
東松山市	1	1	1	1	1	1	1	1	1	1	1	1	1.0
伊賀市	0	0	0	0	0	0	1	1	1	1	1	1	0.5

入退院状況

	平成29年									平成30年		
	4月	5月	6月	7月	8月	9月	10月	11月	12月	1月	2月	3月
入退院												
入院	1	3	2	1	4	3	1	7	3	4	4	2
退院	3	3	2	1	3	3	1	5	4	4	2	4

来訪者件数

来訪者件数	949	1187	1113	1185	982	1083	953	970	974	1189	1021	1114
-------	-----	------	------	------	-----	------	-----	-----	-----	------	------	------

収入状況

	平成 29 年					
	4 月	5 月	6 月	7 月	8 月	9 月
国保連	¥26,417,483	¥26,735,671	¥25,882,251	¥27,773,462	¥26,966,833	¥25,873,787
入居者	¥9,696,212	¥9,856,533	¥9,568,871	¥10,066,274	¥10,044,337	¥9,550,721
合計	¥36,113,695	¥36,592,204	¥35,451,122	¥37,839,736	¥10,044,337	¥35,424,508

	平成 30 年					
	10 月	11 月	12 月	1 月	2 月	3 月
国保連	¥26,431,014	¥26,251,199	¥26,787,008	¥26,470,804	¥24,477,037	¥26,395,556
入居者	¥9,887,311	¥10,115,036	¥10,319,263	¥10,316,897	¥9,369,853	¥9,999,011
合計	¥36,318,325	¥36,366,235	¥37,106,271	¥36,787,701	¥33,846,890	¥36,394,567

	計
国保連	¥316,462,105
入居者	¥118,790,319
合計	¥435,252,424

平成 29 年度 年間行事実績

月	施設行事	食に関する行事	研修受入・施設運営
4 月	(花見は 3 月に開催) トミーと歌おう秋春の歌(19 日)	花見弁当 	新人研修(3~7 日) 救命講習(5 日・28 日) 避難訓練(25 日)
5 月	藤見学 節句★	みんなのカフェ(14 日)	インストラクター研修
6 月	あじさい見学(初旬) 保育園児交流会(7 日) ネイルアート(4 日)	流しそうめん(21 日) みんなのカフェ(18 日)	各務野高校研修受入(13~20 日) 床洗浄 職員健康診断
7 月	七夕会★(7 日)	うなぎの蒲焼き(土用の丑) みんなのカフェ(29 日)	うれし野サミット(12 日) ユニットリーダー研修受入
8 月	ビアガーデン(15 日) 夏祭り(26 日) 		管理栄養士受入
9 月	敬老会(19 日) 民謡・文化協会(29 日)	敬老会メニュー みんなのカフェ・フラダンス (10 日)	
10 月	あいばち トミーと歌おう秋の歌(14 日) 運動会★文化祭作品作り★ オカリナ(2 日) 岐南町立東小学校交流会 保育園運動会見学(3.4.5 日)	みんなのカフェ(14 日)	中途入職者研修(4~6 日) 各務野高校研修受入(24 日~11/6 日) 救命講習 避難訓練
11 月	文化祭(4 日)沖縄エイサー 菊花展(6~10 日)	寿司イベント(22 日) 行楽弁当	インフルエンザ予防接種(上旬) 入居者健康診断(22 日)

	保育園児交流会(20日)	みんなのカフェ(4日) 	岐南東小学校・聖徳学園高校受入 教員実習受け入れ
12月	岐南中学校交流会(25日) クリスマス会 餅つき(28日) 	みんなのカフェ(18日)クリスマス マスカフェ(25日) クリスマスケーキ クリスマスメニュー	家族会大掃除(2日)
1月	鏡開き(11日) 新年会★ 書き初め、保育園児交流(11日)	新春カフェ(1日) 焼き芋(19日)	中部学院大学研修受入 (28~2/23) 職員健康診断(夜勤者・看護)
2月	節分 梅林公園散策	チョコフォンデュ(14日) みんなのカフェ節分・恵方巻 (3日)	ユニットリーダー研修受入 (5日~・12日~・19日~)
3月	ひな祭り(3日) お琴 	お茶会(2日) 居酒屋(24日)	家族会(24日)

<その他イベント>

うたの時間／ドッグセラピー／脳トレ書道／うれし野マート／施設内喫茶(月火木金)／カラオケ
／レクリエーション体操／ちょいレクタイム／

毎月1回...朝からビュッフェ(1階うれし野ホールでバイキング)

焼き立てパン、ごはん 味噌汁、卵焼き、豆腐、たこ焼き、焼きそば、サラダ類
フルーツ等々 約20種類を日替わりにて実施しています。

喫茶去〜if〜いふ

2月...認知症勉強会 認知症大府センター室長 山口 善樹先生「同じ立場の人で学びあう」

3月... ユニットケア推進協議会 室長 井出 明利先生「高齢者も尊厳を守るケア」

毎月1回...うれし野主催認知症カフェ

...認知症に関わる勉強会+お楽しみカフェ

保育園主催...うれし野保育園・うれし野東保育園

隔月にて子供食堂開催 親子、親類で一緒に楽しく食事を！

平成 29 年度 委員会

委員会名	開催頻度	内容	構成員
給食委員会 (栄養サポート)	毎月	<p>特別養護老人ホーム入所者およびショートステイ利用者の食事サービスについて、サービスの質の向上をはかること。</p> <ul style="list-style-type: none"> 個人の食事状況の把握と見直し 行事食献立の検討 食生活に関する調査 食に関するイベント企画 	施設長、管理栄養士、看護師、介護部、事務職員、各フロアー担当者 1 名、
サービス向上委員会	4. 6. 8. 10. 12. 2 年 6 回	<ul style="list-style-type: none"> 身だしなみ、言葉遣いなど、品格を向上させるために検討する 施設内の美化の推進、衛生管理 介護、看護ステーション、事務室、休憩室など（職員が使用するスペースの）清掃、美化の推進 汚物室、リネン庫、倉庫の整理 特浴大掃除 	各部署代表、各フロアー担当者 1 名
身体拘束委員会 (高齢者虐待について)	毎月 1 回	<p>特別養護老人ホームにおける、身体拘束ゼロを目指した取り組みを推進し、サービスの質の向上をはかること。</p> <ul style="list-style-type: none"> 施設内の実態調査 記録の整備と確認 ケアの質向上について検討 <p>高齢者虐待について 尊厳のある満足した生活ができるように検討する</p>	施設長、事務長、各部署課長、介護主、副主任、各部署代表、相談員、ユニットリーダー
感染対策委員会	4. 7. 10. 1 月 年 4 回	<ul style="list-style-type: none"> 施設内の環境調査 感染マニュアル配布などについて 食中毒予防の対策 感染者に対する予防と対策 	管理栄養士、各部署代表、各フロアー 1 名

安全対策委員会	毎月	<ul style="list-style-type: none"> ▪ 日常の状況報告 ▪ 記録の整備と確認 ▪ 事故検討と対策 ▪ 結果報告 ▪ 介護事故等の報告書に基づいて内容を検討し、事故防止につなぐ ▪ 事故再発防止に関する勉強会開催 	施設長、各部署課長、相談員、介護主、副主任、各部署代表、ユニットリーダー
記録委員会	5. 7. 9. 11. 1. 3 月 年 6 回	<ul style="list-style-type: none"> ▪ 介護記録などの記録に関する質の向上 ▪ 記録整備に関すること 	各部署代表、各フロアー 1 名
排泄委員会	5. 7. 9. 11. 1. 3 月 年 6 回	<ul style="list-style-type: none"> ▪ 排泄の個別援助の検討 ▪ 排泄ケアの質の向上 	各部署代表、各フロアー 1 名
広報企画委員会	毎月	<ul style="list-style-type: none"> ▪ 夏まつり、敬老会の実施 ▪ ホーム内の展示物、掲示物 ▪ ご利用者向けの広報などの検討 ▪ 職員に対するイベント企画(ボーリング・忘年会・慰安旅行) 	各部署代表 フロアー 1 名
ユニットケア委員会	5. 7. 9. 11. 1. 3 月 年 6 回	<ul style="list-style-type: none"> ▪ ユニットケアの推進向上 ▪ 個別シートの作成等の提案 改善 ▪ 現状報告 	事務長、各部署主任、副主任、管理栄養士、相談員、ユニットリーダー
医療ケア対策委員会	毎月	<ul style="list-style-type: none"> ▪ 吸引、胃ろうに関する実践的な研修 ▪ 医療に関わるヒヤリハット等の事例分析 ▪ 事故検討と対策 ▪ 日常の状況報告 ▪ 看取りについての検討 	施設長、事務長、各部署課長、各部署代表、ユニットリーダー
研修委員会	4. 6. 8. 10. 12. 2 月 年 6 回	<ul style="list-style-type: none"> ▪ 施設内外研修の企画 ▪ リーダー勉強会の開催 	施設長、各部署課長、各部署代表、ユニットリーダー

防災委員会	年2回 3.9月	<ul style="list-style-type: none"> ・ 年間防災計画 ・ 総合訓練の実施 ・ 消火、避難、通報訓練 ・ 自衛消防隊の設置 ・ 備蓄物資の選定 ・ 地域との防災協定 	事務長、各部署代表、各フロアー1名、
苦情処理委員会	随時	<ul style="list-style-type: none"> ・ 苦情報告及び対策の検討 	施設長、事務長、各部署課長、相談員
入所判定委員会	随時	<ul style="list-style-type: none"> ・ 入居待機者の判定と決定 ・ 待機者現状報告 ・ 入居判定の見直し 	施設長、事務長、各部署主課長、介護支援専門員、管理栄養士

平成 29 年度 施設内研修報告

月	新人研修(中途入職) 現任研修(リーダー・管理職含む)	講師
4月	普通救命講習 (春) ☆新人研修 ・嘔下・感染症・食事について ・基礎研修 (認知症・医療・排泄等) ・介護施設の接遇対応について ・事故発生防止について ・コミュニケーション能力 ・ユニットケア (理念について)	羽島郡広域連合 施設長、事務長、管理栄養士、事務、看護、介護課長、支援課長
5月	コミュニケーションの意義と目的	介護課長
6月	感染症・食中毒について	栄養部
7月	法令順守 倫理について うれし野サミット	事務長 各部署
8月	事故発生防止について	研修修了者
9月	高齢者の権利擁護 (身体拘束)	外部講師：酢屋 健介
10月	普通救命講習 (秋) ☆中途採用研修内容と同様 生活リハビリ促進セミナー	羽島郡広域連合 各担当者 外部講師：鳥澤 清人
11月	感染症・ノロウイルス対策等	看護部
12月	事故発生予防講習 ポジショニングについて	外部講師：mouton
1月	認知症を持つ人たちの支援のために	介護課長
2月	看取りについて	看護部
3月	高齢者の尊厳を守るケア	外部講師：井出 明利

平成 29 年度 施設外研修報告

研修名・研修テーマ	主催	参加職種
ユニット完結型食事提供セミナー	(株)ナリコマエンタープライズ	介護課長・管理栄養士
実地研修施設勉強会・ユニットリーダー 研修指導者勉強会	個室ユニット型施設推進協議会	介護課長・支援課長
食形態の選択・変更のタイミングと食事 ケア	全国高齢者施設看護師会	言語聴覚士
高齢者施設における虐待・身体拘束対応 研修	岐阜県福祉総合相談センター	生活相談員
排泄ケアセミナー・業務改革で人材定着 をめざす	ユニチャーム(株)	介護課長・介護主任
チームで取り組む褥瘡対策・感染対策	メディカルケアサポートセミナー	介護課長
認知症カフェ関連事業・カフェ運営方法 について	岐南町	居宅介護支援専門員
小児言語発達の基礎	東海学院大学	言語聴覚士
進歩する介護食	岐阜 KAIGO 食を考える会	管理栄養士
H30 新卒にかかる求人取扱説明会	新卒応援ハローワーク	事務主任・事務職
ケアマネ情報交換・介護保険改正・総合 事業について	岐南町	居宅介護支援専門員
経営者のための先端労働法	ヒライ労働コンサルタント	事務長
小児言語発達の基礎（機能性障害の概要 と基礎）	東海学院大学	言語聴覚士
在宅で食を支える訪問歯科診療	日建ヘルスメディカル	居宅介護支援専門員
総会・介護保険制度の改正について	全国個室ユニット型施設推進協議会	施設長
認知症介護実践者研修	福祉人材総合対策センター	ユニットリーダー・介護 職
キャリアパス対応生涯研修（初任者コー ス）	福祉人材総合対策センター	介護職

認知症介護指導者養成研修	認知症介護研究・研修大府センター	介護課長
岐阜県介護人材育成事業者認定制度申請 手続説明会	岐阜県健康福祉部	事務主任
実習教育研修会	中部学院大学短期大学部	介護課長・支援課長
ネットワークセミナー	リコージャパン	事務主任・事務職
社会福祉法人財務諸表電子開示システム 説明会	岐阜県健康福祉部	事務主任・事務職
小児言語発達の基礎（機能性障害の概要 と基礎と訓練）	東海学院大学	言語聴覚士
施設運営における課題・今後の動向につ いて	岐阜県社会福祉法人経営協議会	施設長
処遇困難事例と地域ケア会議について	岐南町民生部健康推進課	支援課長・居宅介護支援 専門員
キャリアパス対応生涯研修（中堅者コー ス）	福祉人材総合対策センター	介護職
摂食嚥下と嚥下調整食について	岐阜県老人福祉施設協議会栄養士部会	管理栄養士
県民栄養調査結果について・おいしい減 塩食循環器予防	岐阜保健所	管理栄養士
福祉の就職フェア	岐阜県社会福祉協議会	事務長・介護課長・支援 課長
小児言語発達の基礎について	東海学院大学	言語聴覚士
第 38 回ケアマネ勉強会	アルフレッサ岐南	支援課長・居宅介護支援 専門員
ゲートキーパー基礎知識	岐阜市保健所	支援課長・居宅介護支援 専門員
小児言語発達の基礎	東海学院大学	言語聴覚士
生活支援サービス体制整備事業報告	岐南町民生部健康推進課	居宅介護支援専門員
症例検討	東海学院大学	言語聴覚士

職業訓練受講者を対象とする求人企業説明会	ハローワーク岐阜	支援課長・事務主任
認知症カフェ・認知症初期集中チームを作ろう	岐南町民生部健康推進課	居宅介護支援専門員
事例検討会・地域ケア会議	-	支援課長・居宅介護支援専門員
見学実習受入事業所フォローアップ研修会	-	支援課長・居宅介護支援専門員
高齢者施設で働く看護士の実践能力向上研修会	岐阜県看護協会	看護師
社会福祉施設の経営の今後	岐阜県福祉施設士会	理事長
ノーマリゼーションセミナー	サンビレッジ国際医療専門学校	介護課長・支援課長
最期の時間の看取り方・地域包括システムと看護師の役割	岐阜県看護協会	看護師
症例検討・発達検査法についての知識拡大	東海学院大学	言語聴覚士
居宅支援事業所への認可・指導について	岐阜県健康福祉部高齢福祉課	居宅介護支援専門員
地域包括ケア推進研修会	岐阜県看護協会	看護師
言語発達障害講座	東海学院大学	言語聴覚士
職業訓練受講者を対象とした求人企業説明会	ハローワーク岐阜	事務長・事務主任
第11回全国研修大会岐阜2017	全国個室ユニット型施設推進協議会	事務長・介護課長・支援課長・ユニットリーダー
成年後見制度実践的活動へのワンステップ	笠松町・岐南町包括支援センター	居宅介護支援専門員
感染対策セミナー	(株)トーカイ	介護主任・看護師
認定調査員現任研修	岐阜県健康福祉部高齢福祉課	居宅介護支援専門員
生活保護制度について	岐阜市包括支援センター白梅華	支援課長・居宅介護支援専門員

運営状況・利用状況・ヒヤリハット報告	デイサービス日野の家	居宅介護支援専門員
介護老人福祉施設の経営における課題	岐阜県介護老人福祉施設女性部会	施設長
岐南町生活支援サービス体制整備事業の進捗状況について	岐南町民生部健康推進課	居宅介護支援専門員
第6回介護の日就職ガイダンス	岐阜県介護福祉士会	事務長・介護課長
言語発達障害講座	東海学院大学	言語聴覚士
ケアマネジメントをもっと楽にするには	日建ヘルスメディカル	支援課長・居宅介護支援専門員
認知症ケアレジストリ研究にかかわる調査説明会	認知症介護研究・研修東京センター	介護課長
第3期ユニットリーダー研修	全国個室ユニット型施設推進協議会	介護課長・支援課長
医療ケア教員講習会	かがやきケアサービス	看護師
ケアマネージャー連絡会	岐南町地域包括支援センター	支援課長・居宅介護支援専門員
権利擁護セミナー	岐阜県社会福祉協議会	支援課長・居宅介護支援専門員
ユニットケアについて	サンビレッジ国際医療専門学校	介護課長
ミナレク運動のさらなる意識高揚について	岐阜県レクリエーション協会	施設長
認知症研修講師会議	岐阜県福祉総合相談センター	介護課長
地域づくりについて	特別養護老人ホームリバーサイド川島園	居宅介護支援専門員
パーソンセンタードケアおよび認知症ケアマッピング法研修会	認知症介護研究・研修大府センター	介護課長
施設見学	-	介護課長
ユニットリーダー研修（座学・施設実習）	全国個室ユニット型施設推進協議会	ユニットリーダー

認知症カフェの意義と現状	認知症介護研究・研修大府センター	介護課長・支援課長・居宅介護支援専門員・生活相談員
介護保険制度の改正について	岐阜県健康福祉部	居宅介護支援専門員
認知症に関する事例検討会	公益社団法人岐阜病院	居宅介護支援専門員
H30 岐南町生活支援サービス体制整備事業計画	岐南町民生部健康推進課	居宅介護支援専門員
在宅医療について	特別養護老人ホームリバーサイド川島園	居宅介護支援専門員
新たな共生型サービスとは	三菱 UFJ コンサルティング	事務長・介護課長
甲種防火管理講習	岐阜県消防設備協会	用務
岐南町認知症に関する取り組みについて	岐南町民生部健康推進課	居宅介護支援専門員
レクリエーション講座・オレンジカフェ報告	岐南町社会福祉協議会	居宅介護支援専門員
地域ケア会議・在宅医療介護連携ノートについて	岐南町民生部健康推進課	居宅介護支援専門員
H30.4 以降の指定基準の改正・介護報酬の改正について	岐南町民生部健康推進課	居宅介護支援専門員
2018 医療・介護同時改定～改正の要点整理～	岐阜県理学療養士会	機能訓練士
岐南町における介護予防分野の取り組みについて	岐阜県地域包括・在宅介護支援センター協議会	居宅介護支援専門員
在宅医療介護連携ノートについて	岐南町民生部健康推進課	居宅介護支援専門員
高齢者における栄養とフレイルについて	日建ヘルスメディカル	居宅介護支援専門員
H30 介護保険制度改正について	岐阜県健康福祉部	居宅介護支援専門員

平成29年度 業務表

	【早番】 7:00～16:00	【日勤】 10:30～19:30	【遅番】 14:30～23:30	【夜勤】 23:30～8:30
6:00				起床介助 モーニングケア
				陰洗ボットお湯替え
7:00	申し送り 洗濯			口腔 胃ろう 味噌汁作り
	朝食準備開始 入浴段取り			
8:00	朝食 朝食介助 体位変換			記録
	服薬介助 口腔ケア バイタルチェック			
9:00	全体申し送り 排泄介助			
	排泄介助			
10:00	水分補給 体位変換			
	入浴準備 入浴介助	申し送り 胃ろう準備		
11:00		口腔 吸引 胃ろう		
		昼食準備開始		
12:00	昼食 昼食介助 体位変換	昼食介助 服薬 口腔ケア		
	休憩	排泄介助		
13:00	排泄介助	フロア、居室掃除 シーツ交換		
	ごみ集め、ゴミ捨て	レク活動(入浴準備 入浴介助)		
14:00	フロア掃除 体位変換			
	おやつ準備	(風呂掃除 洗濯)	申し送り おやつ準備	
15:00	おやつ おやつ介助		おやつ介助 水分補給	
	記録	休憩		
16:00		排泄介助	体位変換 排泄介助	
			胃ろう準備 排泄介助	
17:00			口腔 吸引 胃ろう	
		夕食準備	夕食準備開始 おしぼりOFF	
18:00	夕食	夕食介助 体位変換	休憩	
		下膳 口腔	服薬介助 口腔ケア	
19:00		就寝介助 記録	就寝介助 排泄介助	
			シケ回りハター付け(日曜日)	
20:00			洗濯体位変換	
			眠前薬介助のり補充	
21:00	消灯		消灯巡視排泄介助	

			水分補給吸引ボトル掃除	
22:00			胃ろうボトル乾燥体位変換	
			排泄介助用バケツ、ボトル消毒	
23:00			排泄介助記録	
				申し送り
0:00				巡視体位変換
				記録一日分確認パソコンOFF
1:00				
				トイレ掃除
2:00				巡視体位変換
3:00				おしぼりON
				おしぼり20枚顔用カミ10枚セット
4:00				巡視体位変換下用ON
				胃ろう準備
5:00				排泄介助更衣口腔吸引胃ろう

平成 29 年度 給食実施状況

■給食提供数(平成30年3月分)

	入居				職員	
	経口		胃瘻			
	1 ヶ月	1 日当り	1 ヶ月	1 日当り	1 ヶ月	1 日当り
朝	2348	76	186	6	0	0
昼	2402	77			1290	42
夕	2375	77			0	0
合計	7125	230	186	6	1290	42

■入居者食形態内訳の変化

【主食】

	H30. 4	H29. 4	H28. 4	H27. 4
米飯	34	36	35	34
軟飯	18	15	10	13
粥	19	24	20	20
つぶ粥	0	0	3	
ソフト	15	6	4	3
胃瘻	6	8	9	14
計	92	89	81	84

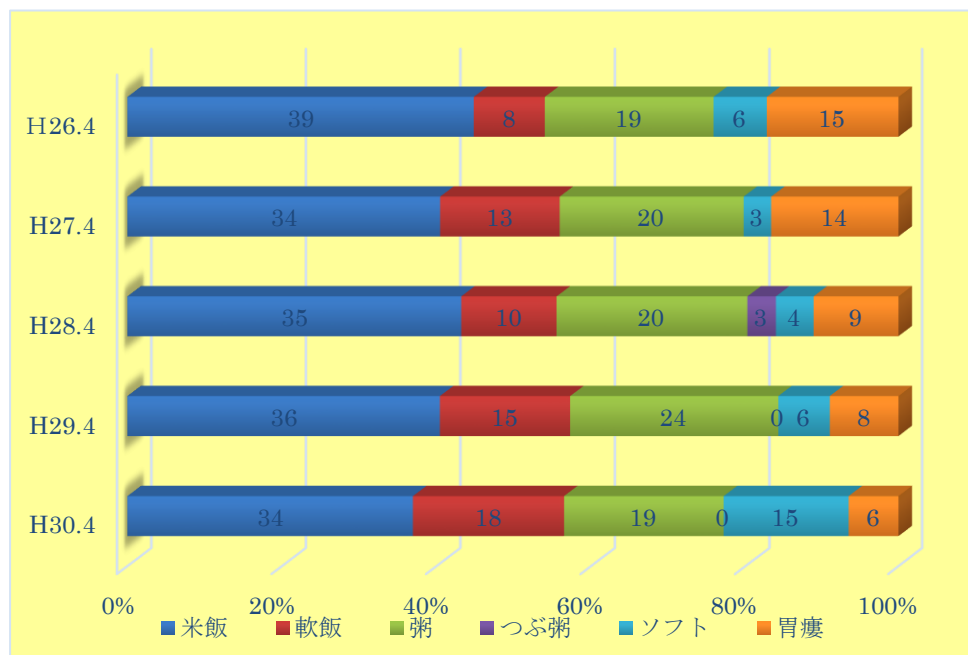

【副食】

	H30.4	H29.4	H28.4	H27.4
普通	32	35	31	33
一口大	12	8	10	9
きざみ	12	15	9	11
きざみ固形食	13	14	12	
ペースト固形食	15	8	9	15
ソフト	2	1	1	1
胃瘻	6	8	9	14

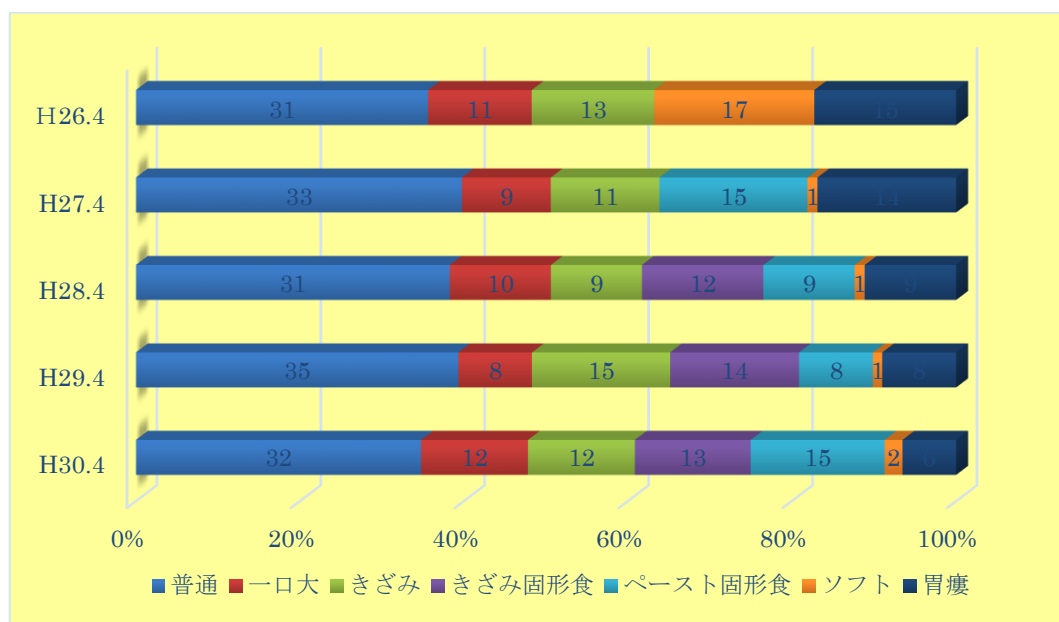

給与栄養量 平成30年3月

		給与栄養目標量	予定給与栄養量	充足率 (%)
エネルギー	(kcal)	1500	1613	107.5
たんぱく質	(g)	60	63.5	105.8
脂質	(g)	40	42.5	106.3
カルシウム	(mg)	600	485	80.8
鉄	(mg)	6.5	8.5	130.8
ビタミンA	(μ gRE)	650	625	96.2
ビタミンB ₁	(mg)	1	0.76	76.0
ビタミンB ₂	(mg)	1.1	0.95	86.4
ビタミンC	(mg)	100	94	94.0
食物繊維	(g)	20	14.1	70.5
塩分(食塩相当量)	(g)	10未満	10.8	
脂肪エネルギー比率	(%)	20	23.7	

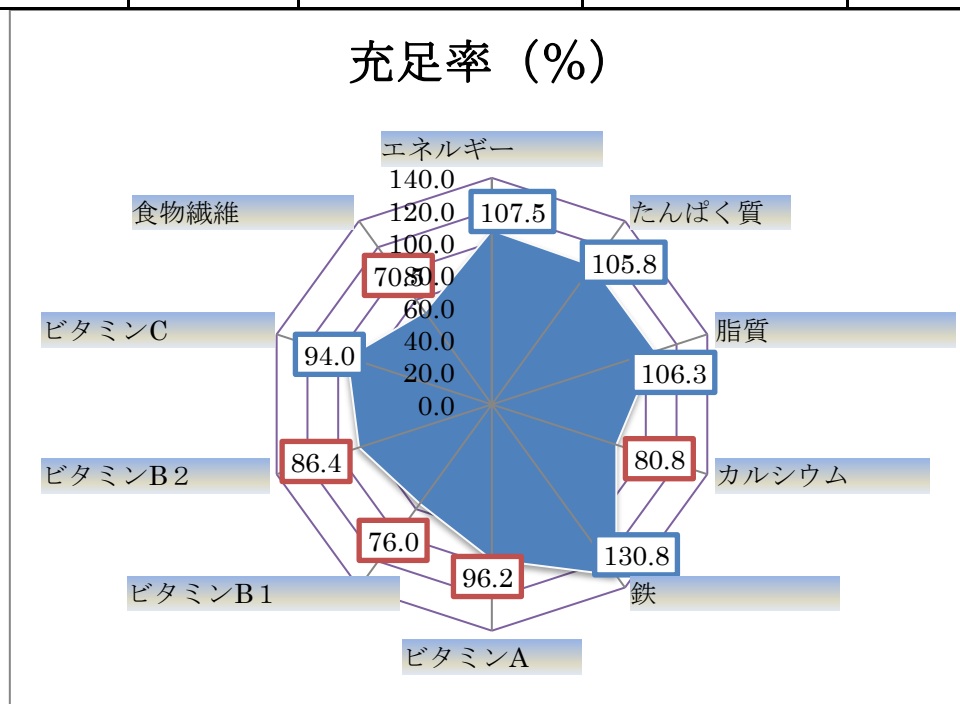

嗜好調査 平成 29 年 11 月 15 日～11 月 20 日実施

90 名に配布したうち 72 枚回収(うち職員 6 名) 調査方法：職員による聞き取り

Q 食事は食べやすいですか

全体の回答結果(人数)

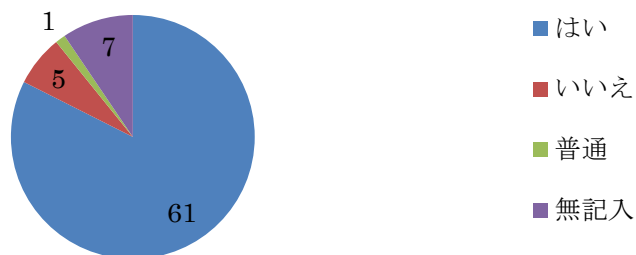

	普通				一口			
	米飯	軟飯	粥・粒粥	粥ソフト	米飯	軟飯	粥・粒粥	粥ソフト
はい	30	6	3		2	2	1	
いいえ	4	1	1		3			
普通								
無記入	3							
	37	7	4	0	5	2	1	0

	きざみ				きざみ固形食			
	米飯	軟飯	粥・粒粥	粥ソフト	米飯	軟飯	粥・粒粥	粥ソフト
はい			1	1		2	2	
いいえ		1						
普通			1					
無記入						1		
	0	1	2	1	0	3	2	0

	ペースト固形食				ソフト				
	米飯	軟飯	粥・粒粥	粥ソフト	米飯	軟飯	粥・粒粥	粥ソフト	合計
はい		1	2	2			1		56
いいえ									10
普通									1
無記入								1	5
	0	1	2	2	0	0	1	1	72

Q 食事の満足度は5点中何点ですか？ 人数

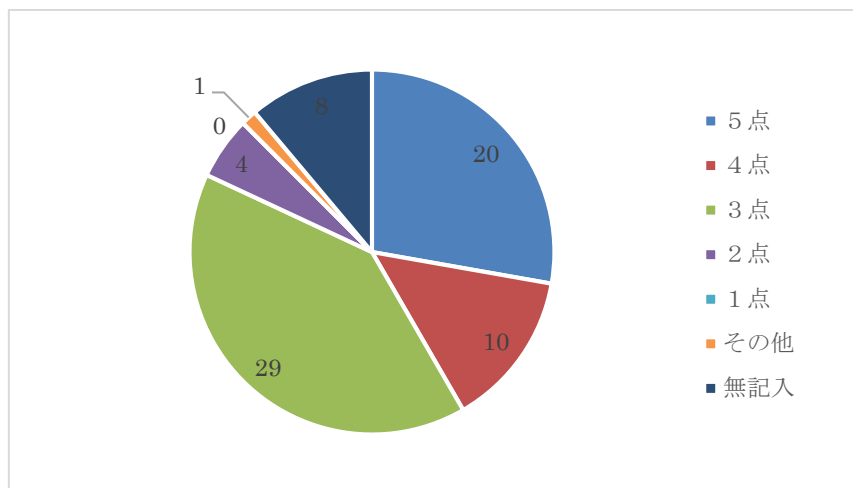

Q 選択食はどれくらいの頻度が良いですか (%)

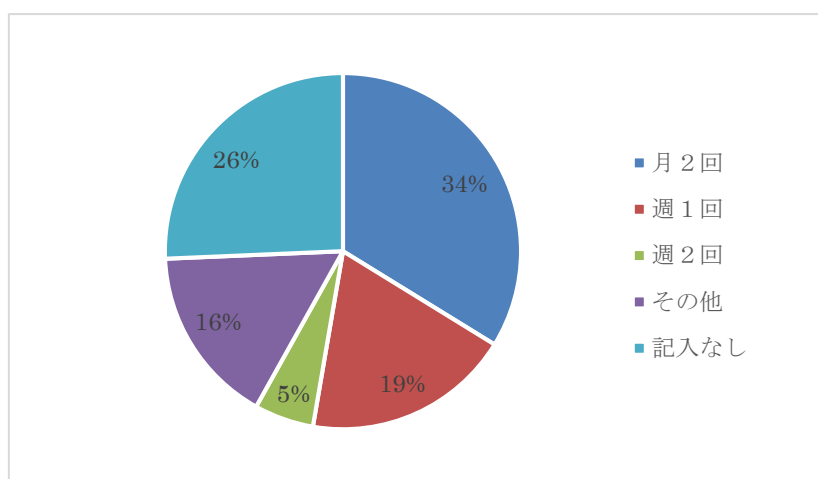

Q どのようなおかずが好きですか？（人数）

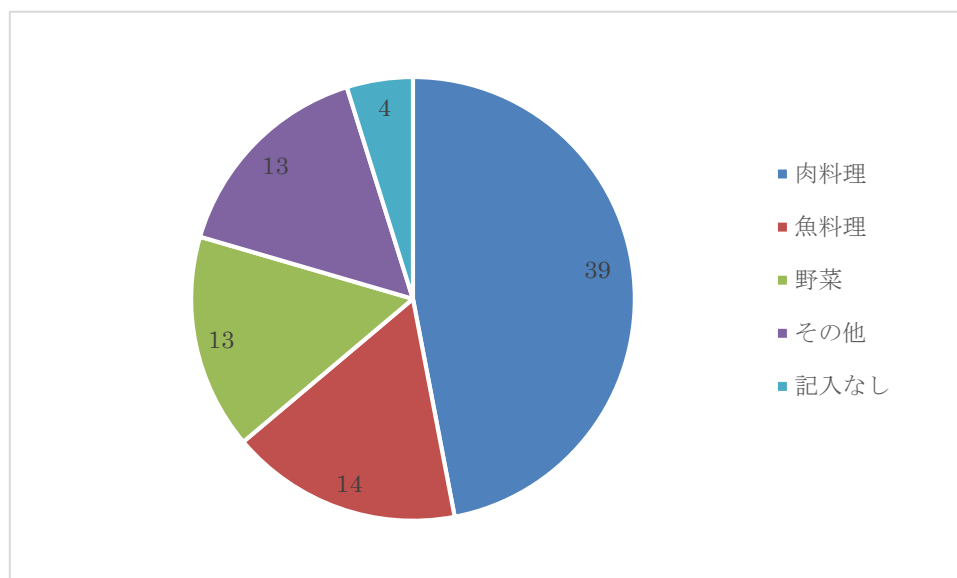

その他…ない4、何でも2、特に好きなものはない、おいしいもの、麺、煮物、カレー、玉子料理、ゆで卵、豆や豆腐、わからない

Q 質問（好きなおかずの好きな理由はなんですか）への回答、また記入されていた意見

※2名以上同じ回答があったものには人数を数字で記載

肉 を 選 ん だ 方	・臭みがない							
	・味付けがおいしい							
	・やわらかい肉が好き							
	・甘い							
	・高級だから							
	・昔もよくお肉食べてたから							
	・味が良いから							
	・おいしい							
	・ハンバーグ							
	・焼き肉							
	・生姜の味がするもの							
	・本物食べたい							
	・少し食べただけでも栄養が摂れる							
	・生臭くない							
魚 を 選 ん だ 方	・脂が少ないから							
選 野 方 ん 菜 だ を	・酢の物系							
	・やわらかいから							
	・食べやすい							
	・何でも食べれる							
そ の 他	・煮物→煮てあるから							

Q どのようなおかずが嫌いですか 人数 (複数回答有り)

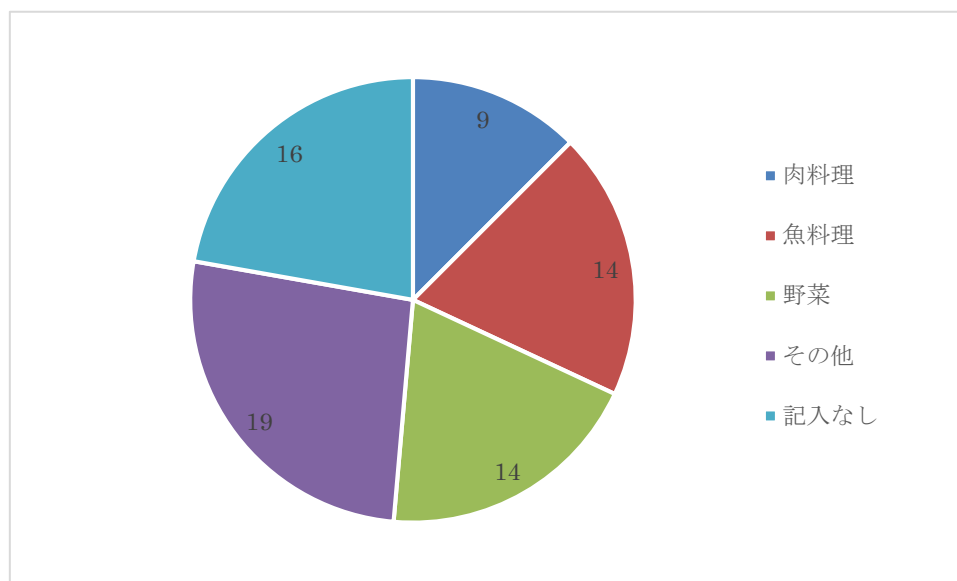

その他…ない11、特に嫌いなものはない3、グラタン、豆腐料理、洋食、豆や豆腐、わからない

※2名以上同じ回答があったものには人数を数字で記載

Q (嫌いなおかずの嫌いな理由はなんですか) への回答、また記入されていた意見

※2名以上同じ回答があったものには人数を数字で記載

肉 だを 方選 ん	・脂が多い2							
	・硬い2							
	・食べにくいのが							
	・辛いのが							
	・細くならない							
魚 だを 方選 ん	・生臭い3							
	・昔から嫌い							
	・固いから							
	・味が辛いときがある							
野 菜 を 選 ん だ 方	・菜っ葉が嫌い、昔から食べてきたから							
	・青菜、野菜、全般							
	・昔から嫌い							
	・肉が好きだから							
	・わかめ							
	・苦いから							
	・味が							
そ の 他	・グラタン→チーズが入っているから							
	・豆、豆腐→食あたりしたから							

Q 食べにくいと思うおかずは何ですか 人数 (複数回答有り)

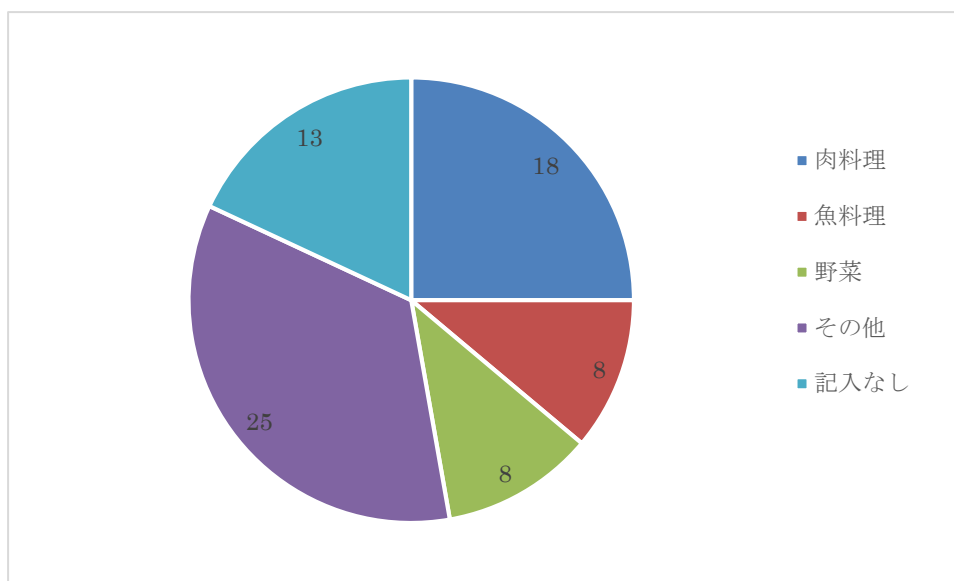

その他…ない13、固いもの2、卵料理、その時々による、まずいもの、肉の脂、青菜、骨がはいっているもの、ゼリー状のもの、ぜんまい、わからない、困ることない

※2名以上同じ回答があったものには人数を数字で記載

Q (食べにくいおかずはどうすれば食べやすくなると思いますか) への回答、また記入されていた意見

肉を選んだ方	<ul style="list-style-type: none"> ・やわらかくする4 ・固い3 ・分からない2 ・固い時あり、焼き過ぎなのではよか、特に唐揚げ ・やわらかい肉がいい ・チンジャオロースは噛みきれない固さだった、やわらかくしてほしい ・炒めるときバラして炒めるか小さく切る
魚を選んだ方	<ul style="list-style-type: none"> ・臭いかなければOK ・もっと優しく作ればいいと思います ・味を大切に作る
野菜を選んだ方	<ul style="list-style-type: none"> ・毎日出る菜っ葉が飽きた、葉物だけで食べるのが嫌。肉や魚、ご飯と混ぜていたら食べられる ・いっぱい茹でる ・バサつきある ・もっとおいしく作ってください ・切れてません ・分からない
その他	<ul style="list-style-type: none"> ・固いもの→よく煮る、生はだめ ・卵料理→仕方ない ・肉の脂→細かく刻む ・ゼリー状のもの→スプーンですくいにくい、お皿を変えるなど ・ぜんまい→ぜんまいの煮付けはいらない

Q ドレッシングはどのようなものが良いですか

胡麻	30
青じそ	14
その他	15
記入なし	18
合計	77

その他・・・なんでもいい(8)、マヨネーズ(2)、ドレッシング嫌い、ケチャップ、フレンチ、サラダに合った物

Q ユニットにどのような調味料を置いてほしいですか

ソース	6
唐辛子	1
その他	29
記入なし	47
合計	83

その他・・・マヨネーズ(9)、なんでもいい(5)、しょうゆ(4)、ポン酢(2)、ケチャップ(2)、塩こしょう、

一味、辛子、味の素

平成 29 年度

事 業 報 告 書

短期入所生活介護うれし野

ご利用状況

	平成 28 年									平成 29 年			年度平均
	4 月	5 月	6 月	7 月	8 月	9 月	10 月	11 月	12 月	1 月	2 月	3 月	
利用人数	36	35	37	33	35	39	38	35	31	33	35	37	35.3
利用者延べ数	514	559	517	514	537	545	568	535	556	545	461	524	531.3
稼働率 (%)	85.7	90.2	86.2	82.9	86.6	90.8	91.6	89.2	89.7	87.9	82.3	84.5	87.3
性別													
男性	11	8	8	9	11	11	12	11	10	12	9	11	10.3
女性	25	27	29	24	24	28	26	24	21	21	26	26	25.1
介護度別													年度平均
要支援 1	0	1	0	0	1	1	1	2	1	1	1	1	0.8
要支援 2	2	1	0	1	1	2	0	0	0	2	1	3	1.1
介護度 1	2	2	2	2	3	2	0	2	0	1	1	2	1.6
介護度 2	6	9	9	9	8	10	8	8	8	6	5	6	7.7
介護度 3	16	15	15	13	13	11	16	11	9	11	12	14	13
介護度 4	2	2	5	4	4	6	7	5	6	6	6	4	4.8
介護度 5	8	5	6	4	5	7	6	7	7	6	9	7	6.4
平均介護度	3.1	2.8	3.1	2.9	2.9	3.0	3.2	3.1	3.3	3.1	3.4	3.0	3.1
所得段階													年度平均
第 1 段階	0	0	0	0	0	0	0	0	0	0	0	0	0
第 2 段階	5	7	7	6	5	7	8	6	7	6	7	6	6.4
第 3 段階	9	10	9	9	9	10	8	11	6	10	7	9	8.9
第 4 段階	22	18	21	18	21	22	22	18	18	17	21	22	20
市町村別 (保険者)													年度平均
岐阜市	18	17	17	13	18	21	24	18	17	20	19	21	18.6
岐南町	15	16	15	14	14	14	10	13	11	10	13	12	13.1

笠松町	2	2	5	4	1	1	2	3	2	2	2	3	2.4
羽島市	0	0	0	1	1	1	1	0	0	0	0	0	0.3
各務原市	1	0	0	0	0	0	0	0	0	0	1	0	0.2
柳津町	0	0	0	0	0	1	1	1	1	1	0	0	0.4
本巣市	0	0	0	0	0	0	0	0	0	0	0	1	0.1
伊賀市	0	0	0	1	1	1	0	0	0	0	0	0	0.3

収入状況

	平成 29 年					
	4 月	5 月	6 月	7 月	8 月	9 月
国保連	¥4,646,986	¥5,160,310	¥4,825,289	¥4,753,235	¥4,795,484	¥4,850,548
入居者	¥2,158,581	¥2,195,369	¥2,113,384	¥2,137,109	¥2,116,894	¥2,101,839
合計	¥6,805,567	¥7,355,679	¥6,938,673	¥6,890,344	¥6,912,378	¥6,952,387

	平成 30 年					
	10 月	11 月	12 月	1 月	2 月	3 月
国保連	¥5,236,829	¥5,333,204	¥5,089,260	¥5,044,496	¥4,024,111	¥4,860,996
入居者	¥2,489,294	¥2,302,840	¥2,383,632	¥2,329,671	¥1,997,892	¥2,343,158
合計	¥7,726,123	¥7,636,044	¥7,472,892	¥7,374,167	¥6,022,003	¥7,204,154

	計
国保連	¥58,620,748
入居者	¥26,669,663
合計	¥85,290,411

平成 29 年度

事 業 報 告 書

ケアプランセンターうれし野

ご利用状況

入居者数	4月	5月	6月	7月	8月	9月	
要支援	19	18	19	19	18	19	
要介護1	16	19	18	17	18	18	
要介護2	19	18	18	17	17	20	
要介護3	11	10	10	10	11	11	
要介護4	3	3	4	4	4	4	
要介護5	9	9	9	9	9	10	
計	77	77	78	76	77	82	
入居者数	10月	11月	12月	1月	2月	3月	計
要支援	19	19	18	18	19	18	223
要介護1	17	16	16	14	14	16	199
要介護2	21	21	18	17	19	21	226
要介護3	12	12	14	15	15	18	149
要介護4	4	3	5	4	4	5	47
要介護5	9	10	8	6	6	6	100
計	82	81	79	74	77	84	944

	4月	5月	6月	7月	8月	9月
担当者数	77	77	78	76	77	82
岐南町	59	59	60	58	60	62
岐阜市	14	14	14	14	12	15
その他	4	4	4	4	5	5
当ショート入居者数	5	4	4	2	5	5

	10月	11月	12月	1月	2月	3月	計
担当者数	82	81	79	74	77	84	944
岐南町	63	63	63	61	64	65	737
岐阜市	14	13	11	9	9	9	148
その他	5	5	5	4	4	10	59
当ショート入居者数	3	5	4	3	4	3	47

平成29年度においても、引き続き地域との関わりに重点を置き取り組んできました。

・社協より委託のオレンジカフェ参加の方が、当施設の行事に参加されることも増え、地域の方が訪問していただきやすい施設になってきたと思います。また、施設入居者の参加もあり、地域の方と介護の必要な方との接点となっています。

平成30年4月の制度改正により、医療との連携、より丁寧な説明が求められるようになり、さらに特定事業所として、地域の他事業所と勉強会、地域作りの関わりを持っていく必要が出てきております。

また、4月より当方が運営する北方町の拠点、サービス付高齢者向け住宅に入居の方の担当を受けていく事もあり、より業務を効率よく、より丁寧な仕事をしていく必要を感じています。

収入状況

	平成29年						
	4月	5月	6月	7月	8月	9月	10月
国保連	¥984,380	¥974,580	¥985,800	¥975,490	¥944,650	¥1,014,330	¥994,220

	平成30年					
	11月	12月	1月	2月	3月	合計
国保連	¥973,380	¥966,290	¥921,920	¥906,280	¥1,023,550	¥11,664,870

平成 29 年度

事 業 報 告 書

うれしの保育園　うれしの東保育園

平成29年度 うれしの保育園 入所状況

	平成29年									平成30年		
	4月	5月	6月	7月	8月	9月	10月	11月	12月	1月	2月	3月
保育所定員数	170	170	170	170	170	170	170	170	170	170	170	170
入所児童数	162	163	162	161	162	163	163	163	162	160	159	158
1歳	10	10	10	10	11	11	10	11	11	11	9	9
2歳	9	9	10	10	10	10	11	10	9	9	10	10
3歳	46	47	46	46	46	46	46	46	46	45	45	44
4歳	48	48	48	47	47	48	48	48	48	48	48	48
5歳	49	49	48	48	48	48	48	48	48	47	47	47
稼働率	95.3%	95.9%	95.3%	94.7%	95.3%	95.9%	95.9%	95.9%	95.3%	94.1%	93.5%	92.9%
職員数												
常勤職員	17	16	16	16	16	16	16	16	16	16	16	16
非常勤職員	6	6	6	7	7	7	7	7	7	7	7	7
職員計	23	22	22	23	23	23	23	23	23	23	23	23

※平成28年度 平均入所児童数169.9名 平均稼働率100%

平成29年度 うれしの保育園 収入状況

	平成29年				
	4月	5月	6月	7月	8月
委託費収入	7,569,997	7,593,577	7,612,097	7,568,567	7,668,197
主食・給食費、預り保育料収入	366,900	379,700	373,600	389,300	389,300
一時預り保育料収入	1,650	1,530	3,300	43,230	84,970
延長保育料収入	31,000	31,000	35,400	33,600	30,600
合計	7,969,547	8,005,807	8,024,397	8,034,697	8,173,067

	平成30年					
	9月	10月	11月	12月	1月	2月
委託費収入	7,718,467	7,720,151	7,720,151	7,663,571	7,554,481	7,420,104
主食・給食費、預り保育料収入	374,500	373,600	373,600	369,100	366,000	362,500
一時預り保育料収入	68,410	39,870	53,080	66,580	64,590	80,670
延長保育料収入	30,200	30,000	33,400	27,000	33,200	31,400
合計	8,191,577	8,163,621	8,180,231	8,126,251	8,018,271	7,894,674

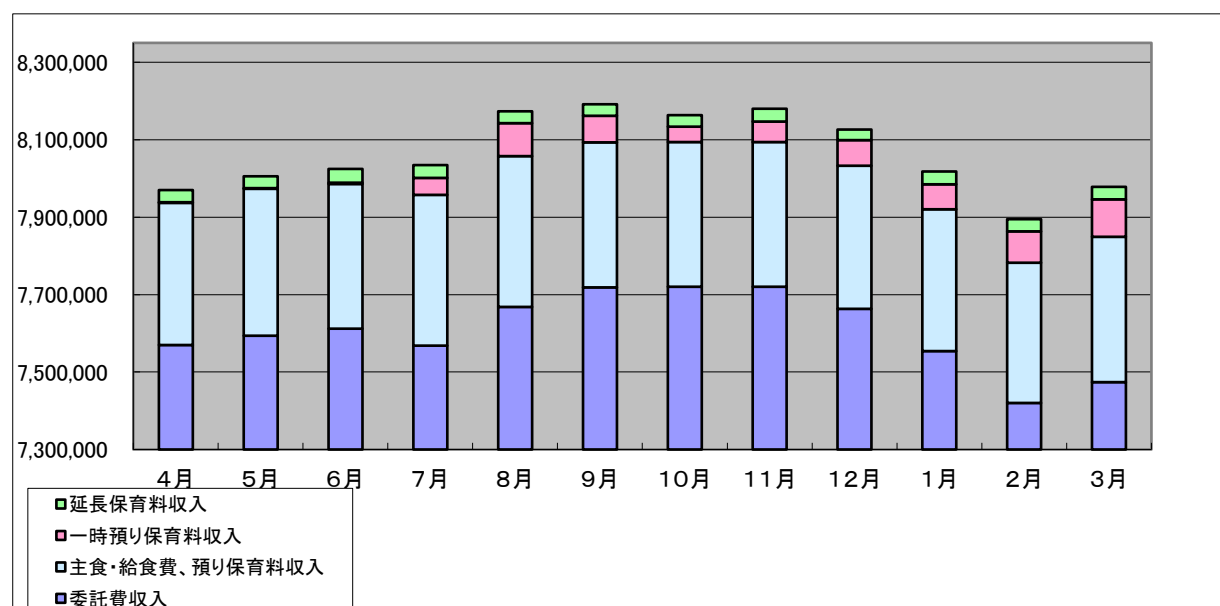

平成29年度 うれしの東保育園 入所状況

平成29年度 うれしの東保育園 収入状況

平成 29 年度 年間行事 【うれしの保育園・うれしの東保育園】

月	保育園行事	保健行事	その他の行事
4月	入園式・進級式	昼寝開始（年少児）	
5月	保育参観 新入園児懇談 遠足	ぎょう虫卵・検尿検査	
6月	未満児保育参観	歯磨き指導 健康診断（内科・歯科）	おまねき保育 （就園予定児） 岐南仙寿うれし野訪問 （うれしの）
7月	祖父母参観 七夕会 夏祭り（保護者会主催）	昼寝開始（年中児）	岐南町保育園合同研修
8月	プール参観	昼寝終了（年中児） 昼寝開始・終了（年長児）	岐南町保育園合同研修会
9月	防災訓練	昼寝終了（年少児）	
10月	運動会 遠足（うれしの東） 体育参観		新年度入園受付
11月	七五三詣り 遠足（うれしの）	健康診断（内科・歯科）	岐南仙寿うれし野訪問 （うれしの）
12月	発表会 クリスマス会 お餅つき（うれしの東）		半日入園（入園予定児）
1月	消防訓練 お餅つき（うれしの）		
2月	節分 保育参観（英語） 未満児お楽しみ会	新入園児健康診断	
3月	ひな祭り 卒園式		岐南仙寿うれし野訪問 （うれしの東）

《毎月の行事》

英語教室・体育教室・身体測定・誕生会・交通安全教室・避難訓練・食育活動・園内研修

園内解放（未就園児対象）

《その他の行事》

お店やさんごっこ・郵便ごっこ・野菜収穫祭・サッカー教室 音楽会・劇鑑賞など

平成29年度 研修参加一覧 【うれしの保育園】

主 催	テーマ・内容	日 時		受講者
岐阜ワンダーブロックス	ワンダー元気セミナー ひろみち&たにぞうの元気がでる体操	5月14日	13:30～15:30	有澤由紀奈 岩山 沙衣 高見 真由子
岐阜県民間保育園連盟	民保連総会 職員処遇改善キャリアアップ制度について	5月17日	13:30～16:00	萩野 道世
岐阜県社会福祉協議会	要領・指針の改定で変わる事、変わらないこと～子ども主体の保育を目指して～	6月10日	9:30～15:50	萩野 道世 秋山 美穂 小川 知美
岐阜県保育研究協議会	3歳未満児担当保育士研修	7月3日	10:00～15:00	角田 早彩
		9月7日	10:00～15:00	
岐阜県保育研究協議会	子育て支援センター事業に関する研修	7月4日	10:00～15:00	小川 知美
岐阜県保育研究協議会	障がい児担当保育士研修	6月26日	9:20～15:00	小川 知美
		9月1日	9:20～15:00	
岐阜県保育研究協議会	初任保育士研修	6月12日	10:00～15:00	和田 虹歩
		9月5日	10:00～15:00	
		11月16日	9:20～15:00	
岐阜県保育研究協議会	保育所保健・安全に関する研修	7月14日	10:00～15:00	萩野 道世
岐阜県保育研究協議会	主任保育士研修	7月20日	10:00～15:00	山崎 正子
岐阜県保育研究協議会	保育のトラブル対応	8月8日	10:00～15:00	萩野 道世
岐阜県保育研究協議会	中堅保育士研修	6月14日	10:00～15:00	細野 理保
		9月6日	10:00～15:00	
		11月28日	10:00～15:00	
岐阜県保育研究協議会	保育のあり方について学ぶ	7月18日	10:00～15:00	秋山 美穂
岐阜県教員免許状更新講習	学校を巡る状況変化と法令改正	7月22日	9:00～16:00	山崎 正子
岐阜県教員免許状更新講習	教育の最新事情	7月28日	9:00～16:00	山崎 正子
岐南町子育て支援課	改定保育所保育指針について	7月31日	17:15～19:30	常勤職員
岐阜県保育研究協議会	アレルギー対応研修	8月2日	13:00～16:00	堀口 梨紗
岐阜県保育研究協議会	保育所等における子どもの育ちと安全	8月3日	10:00～15:00	山崎 正子
岐阜県教員免許状更新講習	行動学から「子ども理解」を考える	8月8日	9:00～16:00	山崎 正子
岐阜県教員免許状更新講習	幼児の音楽表現	8月10日	9:00～16:00	山崎 正子
岐南町子育て支援課	第1回幼児発達支援会議	8月18日	13:30～15:00	萩野 道世
岐南町子育て支援課	認定子ども園について	8月24日	17:15～19:00	常勤職員
岐阜県教員免許状更新講習	保育記録を保育に活かすために	8月25日	9:00～16:00	山崎 正子
岐阜県保育研究協議会	岐阜ブロック研修「ブラック化する保育園」	8月26日	14:00～16:00	山崎 正子 酒向 隼也
全国認定こども園協会	今認定こども園の時代～子ども子育て支援が息づく社会と我々の役割	8月26日	13:30～17:00	萩野 道世 西部 美希
岐阜県保育研究協議会	発達障がい児とのコミュニケーションのはかり方	9月1日	10:00～15:00	小川 知美
岐阜県保育研究協議会	3歳未満児担当保育士研究会	9月7日	9:30～15:30	角田 早彩
全国認定こども園協会	園長・副園長ステップアップ研修会①認定子ども園移行に向けて	9月11日12日	10:00～17:00	萩野 道世
岐阜新聞・ぎふチャン	健康な心を育む園生活を目指して	10月19日	11:50～15:00	秋山 美穂
岐南町子育て支援課	岐南町発達支援研修会「保護者への伝え方のコツ」	10月31日	14:00～16:00	萩野 道世
ダスキン	感染症予防体感セミナー	11月2日	13:00～16:00	萩野 道世
岐阜県民間保育園・認定こども園連盟	新幼保連携型認定こども園教育・保育要領伝達研修	12月18日	14:00～16:00	山崎 正子
独立行政法人福祉医療機構	子ども・子育て支援の動向とこれからの保育所・認定子ども園	1月19日	9:30～17:00	萩野 道世
中部地区幼児教育研究会	中部地区幼児研究会	1月20日	10:00～15:30	二ノ宮和真
岐阜県保育研究協議会	岐阜県保育士研究発表会「生き生きと遊ぶ子を目指して」	1月27日	10:00～15:00	常勤4名
岐阜県民間保育園・認定こども園連盟	新幼保連携型認定こども園教育・保育要領伝達研修	1月30日	13:00～16:00	萩野 道世
岐阜県民間保育園・認定こども園連盟	岐阜ブロック会議	2月19日	13:30～15:30	山崎 正子
聖徳学園大学	実習施設との連絡協議会	2月23日	14:00～16:00	萩野 道世
中部学院大学	子ども未来セミナー「子どもの活動における学びをどのように評価すればいいのか？」	3月3日	13:00～17:00	常勤4名
岐阜県保育研究協議会	岐阜ブロック研修会「養護と教育が一体となった保育の言語化について」	3月10日	13:30～17:00	堀口 梨紗
岐南町子育て支援課	発達支援事業研修会	3月12日	13:30～17:30	細野 理保

平成29年度 研修参加一覧 【うれしの東保育園】

主 催	テーマ・内容	日 時		受講者
株式会社カムロ	子どもの遊び・環境を考える	4月18日	18:30～20:30	笹尾
保育実践を語る会 土曜の会	参加園の保育実践から学ぶ	4月22日	17:00～19:00	加藤・桑原・田島
草津びびび	乳児の育児担当保育 食事について	4月23日	13:00～16:30	加藤
草津びびび	乳児の排泄と睡眠・遊びについて	5月7日	13:00～16:30	加藤・桑原・田島
保育実践を語る会 土曜の会	参加園の保育実践から学ぶ	5月13日	17:00～19:00	加・桑・田・森・高・小・笹
岐阜ワンダーブロック	プレミアム運動会！講習会	5月14日	13:30～15:30	佐野・平野
日本保育学会	あらゆる子どもに保育を	5月20・21日	9:00～17:30	加藤・桑原
グループにじ 児童家庭相談センターたるみ	こうちゃんと遊ぼう	5月28日	10:00～12:00	加・桑・野・堀・笹・小
公益財団法人ソニー教育財団	ソニー幼児教育支援プログラム 幸田町立豊坂保育園公開保育	6月10日	9:30～15:30	加藤・桑原・堀場
岐阜県保育研究協議会	岐阜県保育研究大会	6月10日	10:00～15:50	矢野・佐野
岐阜県民間保育連盟	保育心理士公開保育 「発達心理学Ⅰ」「発達心理学Ⅱ」	6月10日	13:00～16:30	田島・柴田
岐阜県障害幼児研究会	「子どもを見る目と個別支援計画の作成にについて」	6月13日	10:00～15:30	平野
保育実践を語る会 土曜の会	参加園の保育実践から学ぶ	6月17日	17:00～19:00	桑原・小柳・堀場・田島・渡邊・森
岐阜県保育研究協議会	3歳未満児担当保育士研修会	6月19日	9:30～15:00	柴田
あそびBA NAGOYA	「子どもをヒトとしてみる」豊かな育ちと安全の両立のために	6月29日	18:30～21:00	桑原
岐阜県保育研究協議会	子育て支援センター事業に関する研修	7月4日	10:00～15:00	桑原
岐阜県保育研究協議会	保健・安全に関する研修	7月14日	9:30～15:00	堀場
白梅学園大学	公開講座 保育所保育指針改定 これからの保育とは	7月17日	10:00～16:00	加藤
岐阜県保育研究協議会	テーマ別研修会 「保育のあり方について学ぶ」	7月18日	9:30～15:00	土本・矢野
岐阜県保育研究協議会	主任保育士研修	7月20日	10:00～15:00	桑原
ひかりのくに株式会社	幼児教育夏季大学	7月26日	9:30～16:30	桑原
保育実践を語る会 土曜の会	参加園の保育実践から学ぶ	7月29日	17:00～19:00	加・桑・田・森・堀・関・矢・渡
岐南町	岐南町6園合同研修会 保育所保育指針を学ぶ	7月31日	17:15～19:00	加・田・佐・堀・平・野・矢・渡・笹・黒・松・土・柴・近
岐阜県保育研究協議会	アレルギー研修会	8月2日	9:30～15:00	黒柳
岐阜県保育研究協議会	子どもの育ちと安全研修会	8月3日	9:30～15:00	加藤
りんごの木	りんごの木セミナー	8月7・8日	10:00～20:00	加藤・野々村
岐阜県保育研究協議会	テーマ別研修会 「保育のトラブル対応」	8月8日	9:30～15:00	佐野
園内研修会(2園合同)	発達障害について～理解することから始まる～	8月9日	17:00～18:00	加・桑・田・森・堀・矢・黒・長・近・佐・平・高・土・小
ことば遊び研究会	幼児のことば遊びの会	8月18日	10:00～17:30	加藤・野々村
公益財団法人 日本レクリエーション協会	レクリエーション・コーディネーター講習会B	8月19・20日	9:30～17:00	笹尾
岐阜県保育研究協議会	3歳未満児担当保育士研修会	8月22日	9:30～15:00	柴田
全国保育士会・全国保育協議会	保育スーパバイザー養成研修会	8月23・24日	9:30～17:30	加藤
岐南町	岐南町6園合同研修会 認定こども園について学ぶ	8月24日	17:15～19:00	桑・笹・野・田・近・土・平・矢・佐・黒・堀・小
保育実践を語る会 土曜の会	参加園の保育実践から学ぶ	8月26日	17:00～19:00	小柳・笹尾
岐阜県保育研究協議会	初任保育者研修会	9月5日	9:30～15:00	平野・近藤
NPO法人キッズスクエア瑞穂	遊びの中の学び やる気スイッチは乳幼児期の学びで決まる！	9月9日	14:00～15:30	黒柳・長田・平野・土本・佐野・近藤・矢野
岐阜県民間保育連盟	岐阜県 乳幼児教育・保育セミナー	9月9日	10:00～15:30	加藤・桑原
岐阜県保育研究協議会	新時代に求められる教育・保育の質	9月16日	13:30～16:00	加藤・桑原・堀場・笹尾
アスクミュージック	保育セミナー2017 新しい指針と要領は未来を生きる子どもたちへのメッセージ	9月24日	13:30～18:30	加藤
神戸女子短期大学	家庭的保育を考える会	9月30日	10:30～15:00	桑原
保育実践を語る会 土曜の会	参加園の保育実践から学ぶ	9月30日	17:00～19:00	
公益財団法人 日本レクリエーション協会	レクリエーション・コーディネーター講習会B	2017/10/14・15	9:30～17:00	笹尾
岐阜県保育研究協議会	初任保育者研修会	11月16日	9:20～15:00	平野・近藤
岐阜県保育研究協議会	保育所長研修会	10月17日	10:00～15:00	加藤
岐阜県保育研究協議会	テーマ別研修会① 保育のトラブル対応	10月20日	10:00～15:00	佐野
保育実践を語る会 土曜の会	参加園の保育実践から学ぶ	10月28日	17:00～19:00	加藤・笹尾
岐阜県	ぎふ木育指導者養成講座	11月19日	9:30～15:30	田島・矢野
保育実践を語る会 土曜の会	参加園の保育実践から学ぶ	11月25日	17:30～19:00	職員一同
公益財団法人 日本レクリエーション協会	レクリエーション・コーディネーター講習会C	2018/12/2・3	9:30～17:00	笹尾
園内研修会(2園合同)	園内研修会 気になる子どもの視点から考える	12月1日	17:00～19:00	職員一同
岐阜県保育研究協議会	子どもの居場所推進セミナー	12月12日	13:30～16:00	加藤
保育実践を語る会 土曜の会	参加園の保育実践から学ぶ	12月16日	17:00～19:00	笹尾
民間保育連盟	保育所保育指針の改定を受けて今後の幼児教育のポイント	1月11日	13:00～16:20	加藤
岐阜県	恵みの森に感謝して生きる	1月14日	10:00～15:30	笹尾

平成29年度 研修参加一覧 【うれしの東保育園】

	中部地区幼児教育研究会	1月20日	10:00～15:00	笹尾
保育実践を語る会 土曜の会	岐阜県保育士研究発表会	1月27日	10:00～20:00	小柳・土本
保育実践を語る会 土曜の会	参加園の保育実践から学ぶ	1月27日	17:00～19:00	加藤・桑原・田島・堀場・平野・佐野
保育実践を語る会 土曜の会	参加園の保育実践から学ぶ	2月24日	17:00～19:00	加藤・桑原・笹尾
全国保育士会・全国保育協議会	保育所・認定こども園リーダーシップセミナー	2月25日・26日		加藤
岐阜県保育研究協議会	メンタルヘルス研修会	2月28日	10:00～15:00	加藤
中部学院大学	子ども未来セミナー	3月3日	13:00～17:00	加藤
保育実践を語る会 土曜の会	井桁容子先生記念講演会	3月11日	13:00～17:00	加藤
	感覚統合について	3月12日	13:30～16:00	平野
	甲種防火管理講習	2018/3/14・15	9:40～16:10	小柳
保育実践を語る会 土曜の会	参加園の保育実践から学ぶ	3月24日	17:00～19:00	加藤・桑原・笹尾・近藤・堀場・黒柳・長田
こどもうちゅうのがっこう実行委員会	子どもが生きる今を伝え子どもとともに文化を耕す	12月11日	11:00～17:00	加藤・桑原
	体と発達のバランス 子どもへの対処のポイント	12月16日	15:00～17:00	加藤・平野
岐南町子育て支援課	保育実践を語る会(土曜の会)	12月17日	17:00～19:00	桑原・高木・田島
園内研修会 ⑨	園内研修会 園内カンファレンス～4歳児S君の姿から～	1月10日	17:30～19:00	加、桑、笹、長、野、田、矢、平、佐、黒、時、土、小、近
園内研修会 ⑩	園内研修会 感染症対策について	1月13日	17:30～19:00	加、桑、笹、野、田、矢、平、佐、時、土、近
大垣女子短期大学	保育実践を語る会(土曜の会)	1月14日	17:00～19:00	加藤・小柳
岐阜県保育研究協議会	岐阜県保育士研究発表会	1月28日	10:00～15:00	加藤・桑原・堀場・北川・黒柳
中部学院大学	今日がはじめのいっば	1月28日	13:00～15:00	野々村・加藤
名古屋市	子ども主体の協同的な学びが生まれる保育	1月28日	13:00～15:00	笹尾
かもがわ出版	スケッチブックシアター/発達と保育～気になる子が変わるとき～	1月29日	10:00～16:00	加藤
四條畷短期大学	保育講座	2月18日	13:00～16:00	加藤
ぎふ音楽療法		3月12日	13:00～16:00	加藤・笹尾
東海音楽療法		3月18日	10:00～16:00	加藤
岐阜県保育協議会	子どもは遊びを通じて自ら育つ力をもっている	3月18日	14:00～16:00	土本・平野