キベラ地区の現状

アフリカ・ケニアの首都ナイロビにあるキベラ地区は、およそ80万人もの人々が暮らすといわれる、世界最大級のスラム街です。そこに暮らす人々のほとんどが、先進諸国との自由競争による農産物の価格下落により、農村での生計が立ち行かなくなったり、あるいは少ない農耕適地の分割相続により、農業では生計を立てられなくなった農民たちです。こうした農民達が仕事を求めて、ナイロビのキベラ地区に流入し続けているのですが、こうした人々が就業できる仕事は、ほとんどないのが現状です。

スラム街に暮らす人々の平均月収は、3000シリング程度（日本円で約5,000円）。ほとんどの人たちが仕事を得ることができないまま、一日一食にありつくことも稀な状況の中、電気も水道もない劣悪な環境のもとで、生活しているのです。

スラム街にある小学校では、給食支給が行われ、家庭で満足にご飯を食べられない子どもたちが、順番を待ちわびています。親のいないストリートチルドレンたちの中には、ただ食べ物を得たい一心で盗みを働き、また、空腹を忘れるためにシンナーなどの薬物に頼るようになる子どももいます。

そして、民族紛争や不安定な政治情勢に加え、小麦価格の高騰が、貧しい人々の暮らしをさらに圧迫しているのです。

●フェアトレードについて

直訳の通り「公正な取引」の事。現在、一般的に行われている自由競争による自由貿易（フリートレード）に対し、途上国の生産者に正当な賃金、つまり生産者が生計を立てていけるだけの賃金を支払うことで、その取引が生産者の生活を支援していくという、途上国の自立や環境保全を考えた国際協力の新しい形態です。

今からあなたにできること。

①会員になる

●アマニ・ヤ・アフリカ　年会費
- □学生会員　1口　1,000円
- □正会員　1口　3,000円
- □法人会員　1口　5,000円

●アマニ・ファクトリー　年会費
（職業訓練施設の運営費として使われます。）
- □正会員　1口　6,000円
- □法人会員　1口　60,000円

※どちらも、何口でもお申し込みいただけます。

・会員になると
アマニの最新活動報告メルマガ等、最新情報をお知らせいたします。
詳しくはアマニ・ヤ・アフリカのホームページをご覧ください。

★入会のお申し込み★

下記の会員申し込み書に住所・氏名をご記入の上、ＦＡＸをいただくか、アマニ・ヤ・アフリカのホームページよりお申し込みください。
TEL/FAX:022-247-4225

②寄付をする

●銀行　仙台銀行長町南支店
普通口座　口座番号　3702181
口座名：特定非営利活動法人アマニ・ヤ・アフリカ

●ゆうちょ銀行　記号02280　番号765465
口座名：特定非営利活動法人アマニ・ヤ・アフリカ

③アマニの商品を購入する

出展イベント、販売店など、お問い合わせください。

会員申し込み書

ふりがな	
お名前	（法人の方は会社名をお書きください）
ご住所	〒
連絡先	TEL.　FAX.
E-mail	
申込内容	●アマニ・ヤ・アフリカ会員 □学生会員　口・□一般会員　口 □法人会員　口 ●アマニ・ファクトリー会員 □一般会員　口・□法人会員　口 （お申し込みの□にチェックを入れ、口数を明記してください。）
お振込方法	仙台銀行・ゆうちょ銀行 （どちらかに○をつけてください）
通信欄	※お気づきの点などございましたら、ご記入願います

会員お申し込みの方には、折り返しご連絡を差し上げます。

AMANI YA AFRICA

アフリカ交流・支援活動団体

特定非営利活動法人

アマニ・ヤ・アフリカ
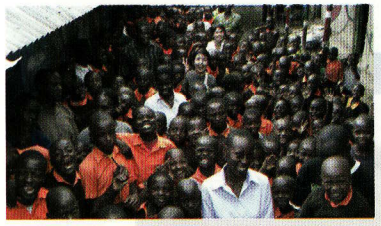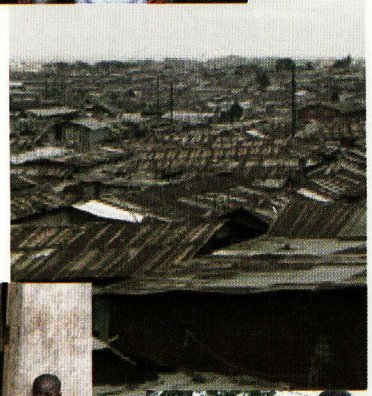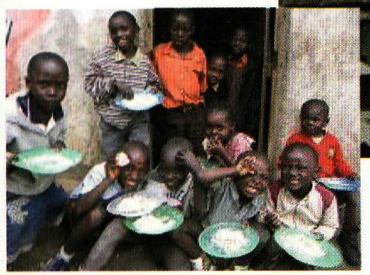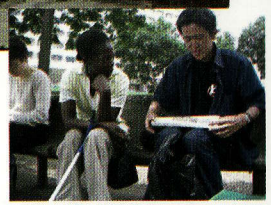
～アフリカの子どもたちに、笑顔を～