

NPO 全国精神障害者地域生活支援協議会

第22回 全国大会 in 大阪

～ひとをつなぐ 地域をつなぐ 未来へつなぐ～

AMI ROAD

あみ道^{ロード}



2018年7月13日(金)・14日(土)

@ホテルマイステイズ新大阪



主催：特定非営利活動法人 全国精神障害者地域生活支援協議会

NPO 全国精神障害者地域生活支援協議会 第22回全国大会 in 大阪

目次

| | |
|----------|---|
| ■ごあいさつ | 2 |
| ■祝 辞 | 3 |
| ■大会プログラム | 4 |
| ■開催要項 | 7 |
| ■会場案内図 | 8 |

大会プログラム □ 1日目 2018年 7月13日(金) □

| | |
|---------------------------------|----|
| ■基調報告 内山 澄子 社会福祉法人 のうえい舎／あみ副代表 | 11 |
| ■東日本大震災関連 女川いのちの教科書 | 13 |
| 阿部 一彦 氏 宮城県仙台二華中学校 | |
| 阿部 由季 氏 宮城県迫桜高等学校 | |
| ■記念講演 ひとをつなぐ 地域をつなぐ 未来へつなぐ | 15 |
| 勝部 麗子 氏 社会福祉法人豊中市社会福祉協議会 福祉推進室長 | |
| ■特別講演 語りとピアサポートについて | 17 |
| 栄 セツコ 氏 桃山学院大学社会学部社会福祉学科 教授 | |

大会プログラム □ 2日目 2018年 7月14日(土) □

| | |
|--|-----|
| ■分科会 | 23 |
| 1. B道 ^{ロード} ～ B型の目指すべき道～ | |
| 2. 暮らしを支える地域づくり ～様々な地域からの実践報告～ | |
| 3. 「発達障害」ってな～に？ ～知りあう わかりあう 支えあう～ | |
| 4. 地域包括ケアシステムとは？ ～精神障害者の地域生活支援の行方～ | |
| 5. 「私」から始まる仕事づくり ～「粹」からはなれてこれからの福祉を考えてみよう～ | |
| 6. 医療と地域の連携 ～ぶっちゃけどう思ってますか？～ | |
| 7. 語 ^{かた} 道 ^{ロード} ～表現が「私」と「あなた」をつなぐ～ | |
| ■行政報告 | 150 |
| 吉野 智 氏 厚生労働省 社会・援護局 障害保健福祉部 障害福祉課 地域生活支援推進室 障害福祉専門官（精神障害担当） 地域移行支援専門官（併任） | |
| ■シンポジウム あみ道 ^{ロード} ～ひとをつなぐ 地域をつなぐ 未来へつなぐ～ | 151 |
| シンポジスト 藤井 達也 氏 泉地域精神保健福祉研究所 主任研究員 | |
| 桐原 尚之 氏 全国「精神病」者集団 運営委員 | |
| 戸高 洋充 氏 (社福) 藤沢ひまわり 理事長/あみ代表 | |
| コメンテーター 門屋 充郎 氏 (NPO) 十勝障がい者支援センター | |
| コーディネーター 田中 直樹 氏 (NPO) あおば福祉会 | |
| 出口 珠紀 氏 (社福) 明日葉 | |

付 録

| |
|---------|
| ■関係資料 |
| ■協賛広告 |
| ■後援団体一覧 |
| ■実行委員名簿 |

～開催にあたって～

1997年7月、あみ設立。当時、「作業所の法定化」「地域間格差の是正」「全国ネットワークの促進」を三つの活動目標として掲げ、精神障害者のまちでの暮らしを支える様々な人々が結集しました。

ちょうどその頃、精神保健福祉士国家資格化に際し、あみは、「作業所」勤務年数が実務経験の対象となるよう国に働きかけ、その結果、対象となりました。この件に関する一連の動きがあみとしての活動の始まりであったように思います。

その後、ほんの20年余の間に、法制度環境は様々に変化してきましたが、その中でもより大きな転換であったのが、次の二点ではないかと思われます。

まず、2000年ごろから2004年にかけては、「小規模通所授産施設」を運営するための法人化の問題がありました。その当時、国は、「小規模通所授産施設は、地域に根ざし、柔軟で創意工夫を凝らしたこれまでにない新しい施設体系とも言える」と称し、それまでの「作業所」における取り組みを高く評価し、それを法定化しました。あみのめざした「作業所の法定化」が、かたち上は成った事になります。

ところが、その数年後の2006年、障害者自立支援法が成立。これが、大転換の二つ目です。具体的な転換の内容としては、三障害一元化、利用者負担の創設、サービス提供体制の拡大強化、事業体系の再編などです。

障害の一元化のもとで、ともすれば精神障害者福祉が埋没させられる。日々の暮らしやいのちをつなぐための支援に対して本人が費用負担しなければならない。サービス提供体制の拡大強化方針のもと、福祉法人以外の事業者が参入できる事になり、競争原理が働きだす結果となりました。これらは、障害者福祉の歴史的な転換とも言えものです。

その後、障がい者制度改革推進本部の設置と総合福祉部会からの提言等を経て、現行の障害者総合支援法へと移り変わっていくのですが、法律名が変わっただけでその内実に大きな変化は見受けられない現状です。

今回の大会テーマは、あみ^{ロード}道～ひとをつなぐ 地域をつなぐ 未来へつなぐ～としました。私たちの支援の現場は、法の変化とともに「作業所」「小規模通所授産」「障害福祉サービス」とその名を変えてきましたが、めざすものは何ひとつ変わっていないと思います。

そこに集う人たちが相互理解と安心を感じ取りながらつながる。

そこでの活動をとおして近隣の住民（地域）とのつながりを築いていく。

そして、地域で暮らすことがあたりまえとなる未来へつなぐ。

このテーマのもと、私たちの現場実践を持ち寄り、さらにその充実をめざすために、全国各地から多くのご参加をお待ちしております。

あみ第22回全国大会 i n 大阪
大会実行委員長 田中 清

「NPO 全国精神障害者地域生活支援協議会第22回全国大会 in 大阪」祝辞

- 本日、全国精神障害者地域生活支援協議会第22回全国大会が盛大に開催されますことをお喜び申し上げますと共に、この大阪へお越しくださいましたことを、心から歓迎を申しあげます。
- 皆様には、日ごろより、精神障がい者の地域移行の推進をはじめ、精神障がい者が地域で生活をするにあたり、様々な場面での支援にご尽力いただき、心から敬意を表しますと共に、感謝を申しあげます。
- 大阪府では、平成24年度から平成33年度までの10年間の長期計画として策定した「第4次大阪府障がい者計画」について、これまでの取組の評価・検証を行い、平成30年3月に計画を改定いたしました。
- この計画の基本理念に掲げております「人が人間（ひと）として支えあいともに生きる自立支援社会づくり」の実現に向け、真に必要な人に、必要な時に、必要なサービスが行き届くよう、引き続き、障がいのある方々の「自立と社会参加」を支える施策を着実に進めてまいります。
- どうぞ、本大会において活発な意見交換と交流を図られ、参加された皆様一人ひとりにとって実りある有意義な時となられますことを、心からご期待申しあげます。
- 結びに本大会の盛会を心から祈念申し上げますと共に、歓迎の言葉とお祝いの言葉とさせていただきます。

大阪府福祉部障がい福祉室長 福本 泰延

(NPO) 全国精神障害者地域生活支援協議会 第22回全国大会in大阪

◆ プログラム ◆

■プログラム1日目 / 7月13日 (金)

| | | | |
|-------|--|--|-------------------|
| 10:00 | 総会受付開始 | | グランド ホール 2F |
| 10:30 | 総 会 (80分) | | |
| 11:50 | | | |
| 12:00 | 大会受付開始 | | グランド ホール 2F |
| 13:00 | 開会式 (30分) | | |
| 13:30 | | | |
| 13:30 | 基調報告 (20分) | 【報告者】 内山 澄子 (社福)のうえい舎、あみ副代表 | |
| 13:50 | | | |
| 13:50 | 東日本大震災関連 (40分) 女川いのちの教科書 | 阿部 一彦 氏 宮城県仙台二華中学校 阿部 由季 氏 宮城県迫桜高等学校 | |
| 14:30 | | | |
| 14:30 | 休憩 (15分) | | |
| 14:45 | | | |
| 14:45 | 記念講演 (90分) ひとをつなぐ 地域をつなぐ 未来へつなぐ | 【講師】 勝部 麗子 氏 (社福)豊中市社会福祉協議会 福祉推進室長/大阪府豊中市 | |
| 16:15 | | | |
| 16:15 | 休憩 (15分) | | |
| 16:30 | | | |
| 16:30 | 特別講演 (60分) 語りとピアサポートについて | 【講師】 栄 セツコ 氏 桃山学院大学社会学部社会福祉学科 教授/大阪府和泉市 | |
| 17:30 | | | |
| 18:00 | 活動交流会 (120分) | | サファイヤ 4F |
| 20:00 | | | |

■プログラム2日目 午前 / 7月14日（土）

| | | |
|-------|---|-------------------|
| 08:30 | 分科会受付開始 | 各分科会 |
| 09:00 | 分科会（180分） | |
| | <p>第1分科会 ^{ロード} B道 ～B型の目指すべき道～</p> <p>【話題提供者】</p> <p>菅野 治子 氏（社福）朋志美会 しののめハウス施設長/大阪府堺市</p> <p>近藤 淳 氏（NPO）このは ガーデニング/東京都豊島区</p> <p>【司会】山下 貴志 氏（NPO）サラダ倶楽部 サラダぼーる/大阪市東成区</p> | サファ イヤC 4F |
| | <p>第2分科会 暮らしを支える地域づくり ～様々な地域からの実践報告～</p> <p>【話題提供者】</p> <p>小林 由美 氏（社福）ビタ・フェリーチェ/山口県岩国市</p> <p>山口 さとる 氏 医療法人社団風鳴会 いちごLiving/東京都世田谷区</p> <p>河野 和永 氏（NPO）陽だまりの会/大阪府枚方市</p> <p>【コーディネーター】笠井 進 氏（社福）川の郷福祉会/埼玉県三郷市</p> | N o.9 4F |
| | <p>第3分科会 「発達障害」ってな～に？ ～知り合う わかりあう 支えあう～</p> <p>【話題提供者】</p> <p>山崎 明子 氏（一社）みーる リカバリースペースみーる/大阪府東大阪市</p> <p>十一 元三 氏 京都大学大学院医学研究科人間健康科学系専攻 教授 （NPO）神経発達症研究推進機構 理事長/京都府京都市</p> | N o.7 4F |
| | <p>第4分科会 地域包括ケアシステムとは？ ～精神障害者の地域生活支援の行方～</p> <p>【話題提供者】</p> <p>野村 恭代 氏 大阪市立大学大学院生活科学研究科 准教授/大阪府大阪市</p> <p>柳 尚夫 氏 豊岡保健所 所長/兵庫県豊岡市</p> <p>伊澤 雄一 氏（社福）はらからの家福祉会/東京都国分寺市</p> <p>【司会】勝田 武司 氏（社福）あけぼの福祉会/大阪府摂津市</p> | グランド ホール 2F |
| | <p>第5分科会 「私」から始まる仕事づくり ～「粹」からはなれてこれからの福祉を考えてみよう～</p> <p>【話題提供者】</p> <p>村上 大作 氏（一社）てとて/福岡県糸島市</p> <p>武南 千賀子 氏（社福）野のちから/大阪府堺市</p> <p>近島 勇 氏 当事者講師/大阪府堺市</p> <p>【コーディネーター】竹端 寛 氏 兵庫県立大学環境人間学部 准教授/兵庫県姫路市</p> | N o.8 4F |
| | <p>第6分科会 医療と地域の連携 ～ぶっちゃけどう思ってますか？～</p> <p>【話題提供者】</p> <p>浜中 利保 氏（医）三家クリニック/大阪府寝屋川市</p> <p>森田 倫子 氏（医）北山病院/京都市左京区</p> <p>進 あすか 氏 訪問看護ステーションみのり/大阪府門真市</p> <p>【ファシリテーター】西川 孝 氏（NPO）サラダ倶楽部/大阪市東成区</p> <p>【司会】堀江 卓也 氏（社福）京都光彩の会/京都市中央区</p> | N o.6 4F |
| | <p>第7分科会 ^{かたロード} 語道 ～表現が「私」と「あなた」をつなぐ～</p> <p>【ファシリテーター】</p> <p>栄 セツコ 氏 / 吉岡 良太 氏 / 岡部 昌宏 氏 / 安部 孝則 氏</p> <p>谷 沙織 氏 / 小芝 菜々子 氏 / 藤崎 朋子 氏 / 出口 珠紀 氏</p> | サファ イヤA 4F |
| 12:00 | | |

■プログラム2日目 午後/ 7月14日（土）

| | | | |
|-------|---|---|-----------------------------------|
| 12:00 | 昼休み（60分） | | グランド ホール 2F サファイヤC 4F |
| 13:00 | ※お弁当をご予約された方は、サファイアCの前にてお受け取りください。 ※お弁当を注文された方のみ、会場内での飲食ができます。 | | |
| 13:00 | 行政報告（60分） | 【報告者】 吉野 智 氏 厚生労働省 社会・援護局 障害保健福祉部 障害福祉課 地域生活支援推進室 障害福祉専門官（精神障害担当） 地域移行支援専門官（併任） | グランド ホール 2F |
| 14:00 | | | |
| 14:00 | 休憩（15分） | | |
| 14:15 | | | |
| 14:15 | シンポジウム （150分） ロード あみ道 ～ひとをつなぐ 地域を つなぐ 未来へつなぐ～ | 【シンポジスト】 桐原 尚之 氏 全国「精神病」者集団 運営委員/東京都中野区 藤井 達也 氏 泉地域精神保健福祉研究所 主任研究員/神奈川県横浜市 戸高 洋充 （社福）藤沢ひまわり 理事長/神奈川県藤沢市 あみ代表 【コメンテーター】 門屋 充郎 氏 （NPO）十勝障がい者支援センター/北海道帯広市 【コーディネーター】 田中 直樹 氏 （NPO）あおば福祉会/東京都杉並区 出口 珠紀 氏 （社福）明日葉/大阪府守口市 | |
| 16:45 | | | |
| 16:45 | 閉会式（15分） | | |
| 17:00 | | | |

□ 開 催 要 項 □

大会概要

ロード
あみ道 ～ひとをつなぐ 地域をつなぐ 未来へつなぐ～

- 【主 催】 特定非営利活動法人 全国精神障害者地域生活支援協議会
- 【開催日】 2018年7月13日(金)～14日(土)
- 1日目 7月13日(金) 13:00～17:30 (受付開始 12:00)
- 2日目 7月14日(土) 09:00～17:00 (受付開始 08:30)
- 【会 場】 ホテルマイステイズ新大阪
〒532-0011 大阪市淀川区西中島 6-2-19
- 【概 要】 1日目 12:00 受付開始 13:00 開会式
2日目 08:30 受付開始 09:00 分科会開始
- 【会 費】 ①会員、賛助会員 7,000 円
②一般 9,000 円
③当事者、家族、学生 2,000 円
※活動交流会 6,000 円
- 【定 員】 400 名

特定非営利活動法人 全国精神障害者地域生活支援協議会（あみ）とは

精神障害者のまちでの暮らしを支え、福祉の向上を担う全国の支援事業所によって、1997年に結成された団体です。現在、会員事業所数約360、賛助会員約200（個人・団体）で構成された協議会です。

精神障害者の地域での生活をより「居心地よく」「あたりまえ」のものにするために、(1)政策提言・要望活動、(2)研修会の開催、(3)機関紙・ニュースレターの発行、(4)ネットワークづくり、(5)調査・研究、(6)普及・啓発活動、以上の6つの柱を軸に支援の現場がお互いに繋がり、共通する課題や目標に向けて活動しています。

また、内閣府や厚生労働省が実施する調査協力や様々な検討会などへ委員を派遣し、国の制度政策に対しても関わりを持ちながら、政策提言も行っています。

2F



※救護室をご用意しております 必要な方は大会受付までお越しください

4F

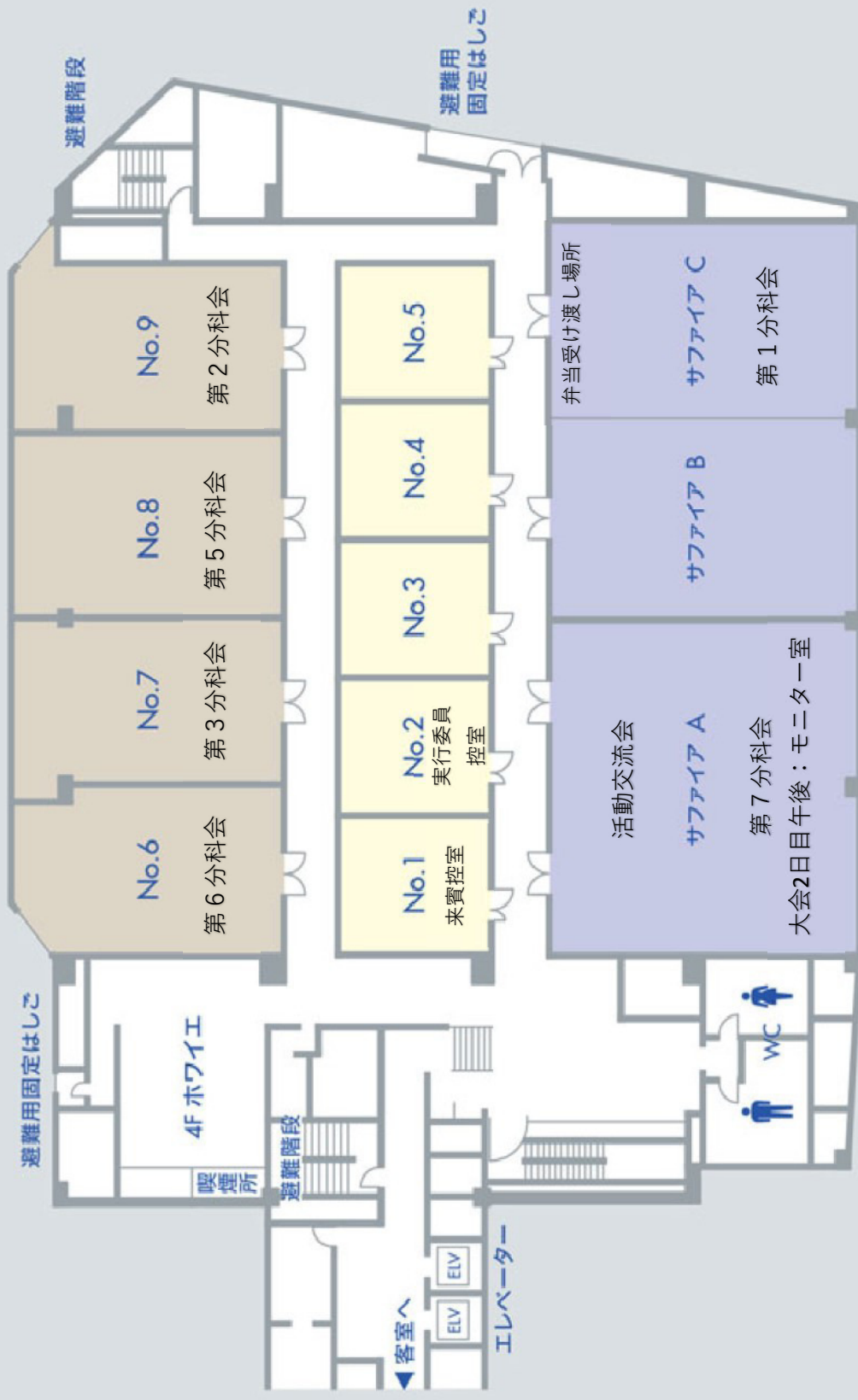

■大会PROGRAM

1日目

2018年7月13日（金）

| | | | |
|-------|---|--|--------------------|
| 10:00 | 総会受付開始 | | グラウンド ホール 2F |
| 10:30 | 総会（80分） | | |
| 11:50 | | | |
| 12:00 | 大会受付開始 | | グラウンド ホール 2F |
| 13:00 | 開会式（30分） | | |
| 13:30 | | | |
| 13:30 | 基調報告（20分） | 【報告者】 内山 澄子 （社福）のうえい舎、あみ副代表 | |
| 13:50 | 東日本大震災関連（40分） | 阿部 一彦 氏 宮城県仙台二華中学校 女川いのちの教科書 阿部 由季 氏 宮城県迫桜高等学校 | |
| 14:30 | 休憩（15分） | | |
| 14:30 | 記念講演（90分） ひとをつなぐ 地域をつなぐ 未来へつなぐ | | |
| 14:45 | | | |
| 14:45 | 【講師】 勝部 麗子氏 （社福）豊中市社会福祉協議会 福祉推進室長/大阪府豊中市 | | |
| 16:15 | 休憩（15分） | | |
| 16:15 | 特別講演（60分） 語りとピアサポートについて | | |
| 16:30 | | | |
| 16:30 | 【講師】 栄 セツコ 氏 桃山学院大学社会学部社会福祉学科 教授/大阪府和泉市 | | |
| 17:30 | | | |
| 18:00 | 活動交流会（120分） | | |
| 20:00 | | | |

■ 基調報告

【報告者】

内山 澄子
(社福) のうえい舎
あみ副代表

13 : 30 ~ 13 : 50

グランドホール

基調報告

内山澄子

(社福) のうえい舎千葉県習志野市／あみ副代表

- ・ 国の施策の動向とあみのとらえ方

障害者総合支援法改正による新事業と報酬改正

精神保健福祉法改正と措置入院のガイドライン

閉鎖処遇の精神科医療の現状

- ・ 要望活動

- ・ 「B型における生活支援の必要性に関する調査・研究」

精神保健福祉事業団体連絡会とともに

- ・ あみの組織立て直し

会員事業所増へのお願い

■東日本大震災関連

女川いのちの教科書

【講 師】

阿部 一彦 氏

宮城県仙台二華中学校

阿部 由季 氏

宮城県迫桜高等学校

13：50～14：30

グランドホール



記念講演

ひとをつなぐ 地域をつなぐ 未来へつなぐ

【講 師】

勝部 麗子 氏

(社福) 豊中市社会福祉協議会 福祉推進室長

14 : 45 ~ 16 : 15

グランドホール

■ 特別講演

語りとピアサポートについて

【講 師】

栄 セツコ 氏

桃山学院大学社会学部社会福祉学科 教授

16：30～17：30

グランドホール

大会PROGRAM

2日目

2018年7月14日(土)

| | | | |
|----------------|--|---|-------------------|
| 08:30 | 分科会受付開始 | | 各分科会 会場 |
| 09:00 12:00 | 分科会1～7（180分） | | |
| 12:00 13:00 | 昼休み（60分） | | |
| 13:00 | 行政報告（60分） | 【報告者】 吉野 智 氏 厚生労働省 社会・援護局 障害保健福祉部 障害福祉課 地域生活支援推進室 障害福祉専門官（精神障害担当） 地域移行支援専門官（併任） | グランド ホール 2F |
| 14:00 | | | |
| 14:00 14:15 | 休憩（15分） | | |
| 14:15 | シンポジウム （150分） ロード あみ道 ～ひとをつなぐ 地域を つなぐ 未来へつなぐ～ | 【シンポジスト】 桐原 尚之 氏 全国「精神病」者集団 運営委員/東京都中野区 藤井 達也 氏 泉地域精神保健福祉研究所 主任研究員/神奈川県横浜市 戸高 洋充 （社福）藤沢ひまわり 理事長/神奈川県藤沢市 あみ代表 【コメンテーター】 門屋 充郎 氏 （NPO）十勝障がい者支援センター/北海道帯広市 【コーディネーター】 田中 直樹 氏 （NPO）あおば福祉会/東京都杉並区 出口 珠紀 氏 （社福）明日葉/大阪府守口市 | |
| 16:45 | | | |
| 16:45 17:00 | 閉会式（15分） | | |

□■第1分科会

ロード

B道～B型の目指すべき道～

【講師】

菅野 治子 氏

(社副) 朋志美会 しののめハウス 施設長

近藤 淳 氏

(NPO) このは ガーデニング

【司会】

山下 貴志

(NPO) サラダ倶楽部 サラダぼーる

9:00～12:00

サファイヤC

□■第2分科会

暮らしを支える地域づくり ～様々な地域からの実践報告～

【講師】

小林 由美 氏

(社副) ビタ・フェリーチェ

山口 さとる 氏

医療法人社団 風鳴会 いちごLiving

河野 和永 氏

(NPO) 陽だまりの会

【コーディネーター】

笠井 進 氏

(社副) 川の郷福祉会

9:00～12:00

No.9

□■第3分科会

「発達障害」ってな～に？
～知りあう わかりあう 支えあう～

【講師】

山崎 明子 氏

(一社) みーる リカバリースペースみーる

十一 元三 氏

京都大学大学院医学研究科人間健康科学系専攻 教授

(NPO) 神経発達症研究推進機構 理事長

9:00～12:00

No.7

□■第4分科会

地域包括ケアシステムとは？

～精神障害者の地域生活支援の行方～

【講 師】

野村 恭代 氏

大阪市立大学大学院生活科学研究科 准教授

柳 尚夫 氏

豊岡保健所 所長

伊澤 雄一 氏

はらからの家福祉会

【司 会】

勝田 武司 氏

(社福) あけぼの福祉会

9 : 00～12 : 00

グランドホール

□■第5分科会

「私」から始まる仕事づくり

～「粹」からはなれてこれからの福祉を考えてみよう～

【講師】

村上 大作 氏

(一社) てとて

武南 千賀子 氏

(社福) 野のちから

近島 勇 氏

当事者講師

【コーディネーター】

竹端 寛 氏

兵庫県立大学環境人間学部 准教授

9 : 00～12 : 00

No.8

□■第 6 分科会

医療と地域の連携

～ぶっちゃけ どう思ってますか？～

【講 師】

浜中 利保 氏

(医) 三家クリニック

森田 倫子 氏

(医) 北山病院

進 あすか 氏

訪問看護ステーションみのり

【ファシリテーター】

西川 孝 氏

(NPO) サラダ倶楽部

【司 会】

堀江 卓也 氏

(社福) 京都光彩の会

9 : 00～12 : 00

No.6

□■第7分科会

か た ロード

語道～表現が「私」と「あなた」をつなぐ～

【ファシリテーター】

栄 セツコ 氏

桃山学院大学社会福祉学部社会福祉学科

吉岡 良太 氏

(社福) みとい福祉会

岡部 昌宏 氏

(社福) 明日葉

安部 孝則 氏

(社福) 明日葉

出口 珠紀 氏

(社福) 明日葉

谷 沙織 氏

(NPO) サラダ倶楽部

小芝 菜々子 氏

(NPO) サラダ倶楽部

藤崎 朋子 氏

(NPO) サラダ倶楽部

9:00～12:00

サファイヤA



行政報告

吉野 智 氏

厚生労働省 社会・援護局 障害保健福祉部 障害福祉課 地域生活支援推進室

障害福祉専門官（精神障害担当） 地域移行支援専門官（併任）

13：00～14：00

グランドホール

□ ■ シンポジウム

ロード

あみ道

~ひとをつなぐ 地域をつなぐ 未来へつなぐ~

【シンポジスト】

桐原 尚之 氏

全国「精神病」者集団 運営委員

藤井 達也 氏

泉地域精神保健福祉研究所 主任研究員

戸高 洋充

(社福) 藤沢ひまわり 理事長/ あみ代表

【コメンテーター】

門屋 充郎 氏

(NPO) 十勝障がい者支援センター

【司 会】

田中 直樹 氏

(NPO) あおば福祉会

出口 珠紀 氏

(社福) 明日葉

14 : 15 ~ 16 : 45

グランドホール

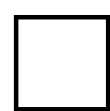

付 録

関 係 資 料

1：あみ意見書「平成30年度障害福祉サービス等報酬改定」について

2：平成30年度障害福祉サービス等報酬改定 に関するQ & A

□ 付 録

協賛広告

協賛広告をいただきました皆様に
厚く御礼申し上げます。

大会実行委員会一同

(広告掲載順は不同です)



医療法人 清風会

茨木病院

IBARAKI HOSPITAL

<http://www.seitukai.org>

診療科目 精神科・心療内科

※外来診察はすべて予約制です

病床数 344 床

〒567-0801 茨木市総持寺 1 丁目 4 番 1 号



☎ 072-622-2721

【病院理念】

私たちは、患者さんを中心とした、開かれた信頼される病院として、地域と社会に貢献することを目指しています



【基本方針】

- 1.患者さんの人権と医の倫理を尊重します
- 2.説明と同意のもとに信頼される医療を行います
- 3.地域との連携を深め、医療・福祉に貢献します
- 4.患者さんが安心して生活できるよう支援します

◆入院治療

医師、看護師、薬剤師、管理栄養士、作業療法士、精神保健福祉士などの多職種が、寄り添う心で精神科チーム医療を実践します



認知症治療ユニット

家庭や施設で対応困難な認知症を伴う問題行動に対し、短期集中的な治療を行います

◆診療案内

主に統合失調症、感情障害（そううつ病）、不安障害、不眠症などの治療を行っています



◆医療法人清風会 関連施設

訪問看護ステーション そよかぜ
地域活動支援センター菜の花
菜の花障害者相談支援センター
就労支援センターonwArk（オンワーク）



入院～地域生活にわたって、地域とともにサポートします

2018年6月18日に発生した大阪北部を震源地とした地震につきまして、
お亡くなりになられた方々の御冥福をお祈りするとともに、
御遺族の皆さまにお悔やみを申し上げます。
また、被災された方々に心よりお見舞いを申し上げます。

N・フィールドが提供する地域医療サービス

在宅医療のトータルサポートへ



看護師



精神保健福祉士



作業療法士



住宅支援営業

N・フィールドは、全国各地の訪問看護ステーションにおいて、看護師・事務員だけでなく、精神保健福祉士・作業療法士や住宅支援営業も含めたチーム医療を提供しており、医療・看護・福祉・住宅支援という在宅医療のトータルサポートを提供しています。

全国 47 都道府県 精神科訪問看護ステーション 189 拠点 拠点数：2018年6月現在

訪問看護サービス

精神疾患の方の看護を中心に豊富な現場経験を持つ
看護師が在宅療養をサポート。ステーションに在籍
している精神保健福祉士や作業療法士と協働し
質の高い訪問看護サービスを提供します。



住宅支援サービス

退院されるご利用者様の賃貸物件への入居をサポート。
入居後も訪問看護サービスと常に連携の上
毎日の安全・安心・快適な暮らしを支えます。

【看護師の求人内容】

- 募集内容：正社員・パートタイム
職 種：正・准看護師（要看護師免許、准看護師免許）
勤務内容：精神科に特化した訪問看護業務（OJTあり、未経験の方も丁寧に指導致します。）
勤務時間：週5日 9:00 - 18:00
＊オンコールはございません。
＊17時までの時短勤務は応相談（幼少の子供を養育している方）
＊パートタイムの方は週1日から勤務可能
休日休暇：休日は週2日＋祝日を休日とし、休日はシフトにて決定
＊土日祝を休日とした正社員雇用もごございます。
＊有給休暇10日（6ヵ月後に付与）
＊年末年始休暇6日・夏季休暇3日・誕生日休暇（産休、育休取得実績あり）
給 与：【正社員】 固定給＋訪問件数手当
＊資格手当
＊首都圏手当（首都圏：東京・神奈川・埼玉・千葉）
＊寒冷地手当（期間：10月～3月 / 北海道・秋田・山形・岩手）
＊昇給あり、賞与あり（年2回）（役職者は別途定めあり）
【パートタイム】
＊訪問1回につき2,500円～（准看護師は2,300円～）
＊首都圏（上記参照）以外は2,000円～（准看護師は1,800円～）

全国事業所
急募
看護師 事務員
精神保健福祉士
作業療法士

その他の求人はこちら

検索 N・フィールド 求人

<http://www.nfield.co.jp/recruit/index.html>



精神科未経験でも安心！
徹底した新人教育プログラムと毎月の研修制度が充実！

医療心理科

精神保健福祉専攻
医療ソーシャルワーク専攻

昼間3年制

心理カウンセリング専攻

昼間3+1年制

思いやりと優しさで、

人のココロを元気にするプロに！

養成目的

精神保健福祉や心理学の知識を得て、医療や福祉・企業分野で、
患者様や利用者様の心理的な面や生活面の相談にのり、
共に問題解決へ向けて進める専門職を育成します。

学科力

実績が
すごい！



1 カウンセリング・セラピーなど 心理学系授業が満載！

人のココロに寄り添うために必要な心理学！
基礎から応用まで幅広く学びます。

2 精神保健福祉士(国)で抜群の実績！

精神保健福祉と歩んで20年!!
開講以来合格者数290名以上(全国の短大・専門学校でNO.1)

※(国)は国家資格です。

3 医療から福祉系まで 平均10個以上の資格をめざす

興味に合わせて専攻を選べ、多数の資格を取得できます。
もちろん各種資格の対策講座も充実しており、
合格をめざして皆と一緒に頑張ります！

就職率

100%

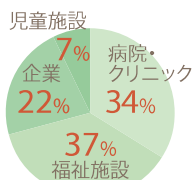

就職分野別

※2017年3月卒業生実績

キャリア プラン

- ✧ 精神保健福祉士(P S W)
- ✧ 就労支援員
- ✧ 生活支援員

- ✧ 児童施設職員
- ✧ キャリアコンサルタント
- ✧ 産業カウンセラー

医療も福祉も
強い！



「医療」「福祉」「心理」の総合学園 学校法人 大阪滋慶学園 厚生労働大臣指定校 日本病院会認定校

大阪医療技術学園専門学校

〒530-0044 大阪市北区東天満2丁目1番30号

☎ 0120-78-2501

e-mail info@ocmt.ac.jp





〒569-1124 大阪府高槻市南芥川町 8-30

TEL:072-685-7788 FAX:072-685-1382

| | 日 | 月 | 火 | 水 | 木 | 金 | 土 |
|----|---|---|---|---|---|---|---|
| 午前 | | ○ | ○ | | ○ | ○ | ○ |
| 午後 | | ○ | ※ | | ○ | ○ | ※ |

午前受付 AM8:30~11:30 午後受付 PM2:50~6:30

※往診、カウンセリング、家族相談等

休診日：水曜日・日曜日・祝日



人材にお困りの施設様へ

キャリアスターは関西全域で、老人介護、障がい者支援、病院といった福祉医療に携わる人材派遣を行っております。
おかげさまでスタッフ登録数は20,048名（平成30年6月時点）。
人材にお困りの施設様のご要望にお応えします。
ご用命は、下記当社の支店までお問合せください。



株式会社キャリアスター 人材派遣/派26-300203

京都支店 0120-751-095

北大阪支店 0120-451-084

梅田支店 0120-290-450

天王寺支店 0120-451-097

神戸支店 0120-245-104

奈良支店 0120-245-107



医療法人 爽神堂

七山病院

診療科目：精神科・心療内科・内科・歯科
専門外来：思春期外来・児童思春期外来・
もの忘れ外来

病院機能評価 認定病院

〒590-0421 大阪府泉南郡熊取町七山2-2-1

☎ 072-452-1231(代) FAX 072-453-5066

URL <http://www.7yama.or.jp/>

誰もが自分らしく、
心地よく暮らせる
社会のために、
積水ハウスができること。



〈 障がい者グループホーム 〉



お問い
合わせ

積水ハウス株式会社

大阪南シャームゾン支店 (3F) 0120-779-715
〒556-0017 大阪市浪速区湊町1-2-3(マルイト難波ビル15階) TEL06-6648-6561

営業時間/9:00~18:00
定休日/毎週土・日曜日・祝日

大阪北シャームゾン支店 (3F) 0120-709-820
〒531-0076 大阪市北区大淀中1丁目1番93号(梅田スカイビルガーデンシックス2階)

営業時間/9:00~18:00
定休日/毎週土・日曜日・祝日
TEL06-6440-3450

京滋奈シャームゾン支店 (2F) 0120-567-336
〒604-8186 京都市中京区烏丸通御池下る梅屋町358番地(アーバネックス御池ビル西館7F)

営業時間/9:00~18:00
定休日/毎週土・日曜日・祝日
TEL075-253-0587

あなたの『希望の原石』
私たちと一緒に
輝かせてみませんか？

サラダ倶楽部 Mental Health Recovery CLUB

特定非営利活動法人(NPO)
東成精神障害者を支える会

サラダ倶楽部
Mental Health Recovery

事業所連絡先

—— サラダ倶楽部法人本部 ——

東成工房 多機能型（就労継続B型・生活介護）
相談支援センター サラダクラブ

〒537-0011
大阪市東成区東今里2-1-19 西替ビル1・2階

TEL/FAX 06-6976-7964

開所日時 月・金 10:00-17:00 土・日・祝休み

サラダぼーる 多機能型（就労継続B型・生活介護）

〒537-0014
大阪市東成区大今里西3-17-17 サンコート今里101

TEL/FAX 06-4259-2507

わたげ 居宅介護支援・移動支援サービス

※サラダぼーるの事務所内になります。

TEL/FAX 06-4307-3779

開所日時 月・金 10:00-17:00 土・日・祝休み

グループホーム サボテンハウス・さらんの家
ハマルの家・ティダの家・オアシス

お問い合わせ先（サボテンハウス）
〒537-0003 大阪市東成区神路3-7-10

TEL/FAX 06-7503-4455

サラダ倶楽部 東成区 検索

信じる CHECK! ABOUT US! 続ける ミッション

私たちの使命

好きになる 広げる

サラダ倶楽部は、
あなたの希望の原石をともに磨きます。

希望の原石とはあなたの中に眠っている夢や希望のことです。

- 1 私たちはあなたの可能性をいつも信じます。
- 2 あなたに心から好意をもって関わります。
- 3 あなたを応援し続けます。
- 4 あなたの未来を広げることを考えています。



～地域に根ざしたチーム医療をめざす～
医療法人守口長尾会

守口長尾会クリニック



〒570-0081 守口市日吉町1丁目2番9号エムロード日吉1階
TEL:06-6994-8867 FAX:06-6994-8868
<http://m-nagaokai.webmedipr.jp/>

守口長尾会クリニックでは「患者さんにそっと寄り添い、そっと支える。患者さんと一緒に悩み、ともに上手に歳を重ねていく」をモットーに診療しています。そして、やわらかく、やさしい、ていねいな医療をめざしています。

ストレスによる症状を丁寧にお伺いし、お薬を用いた治療を中心に、患者さんに合った治療方法を提案し治療していきます。



★診療

職場や学校、家庭などでのストレスからくる、さまざまな気分の変調や、不眠、うつ病、統合失調症、認知症などの診断治療を行っています。

★往診

必要に応じて、医師による往診を行っています。

★心理検査・カウンセリング

必要に応じて、各種心理検査、カウンセリングを行っています。

★ショートケア

グループ活動を通して、楽しみながら自分を回復し、社会復帰をはかる精神科リハビリテーションを行っています。



★院長 野村吉宣

★診療科目 精神科 心療内科 精神科ショートケア

| 診療時間 | 月 | 火 | 水 | 木 | 金 | 土 |
|-----------------|---|---|---|---|---|---|
| 午前 9:30 ～ 12:30 | ○ | ○ | ○ | ○ | ○ | ○ |
| 午後 2:00 ～ 5:00 | × | ○ | × | ○ | × | × |
| 午後 5:00 ～ 7:00 | × | × | ○ | × | ○ | × |

受付は30分前に終了となります。

※休診日 日曜、祝日、第2・4土曜日

※診療は完全予約制となっております。電話または窓口でご予約の上ご来院下さい。

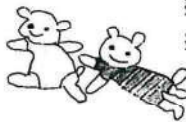

予約専用電話 **06-6994-0007**

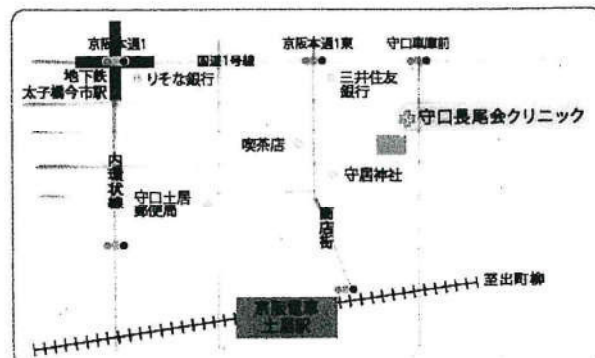
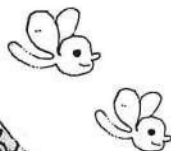

○交通機関でお越しの際

京阪本線「土居」駅下車 徒歩5分

大阪市営地下鉄谷町線「太子橋今市」駅下車①番出口 徒歩5分

LITALICOワークスではじめる 就職準備

LITALICOワークスは、働きたい障害のある方の就職準備・就職活動から、就職後に安心して働き続けるための職場定着までサポートします。



✓ 仲間との
交流



✓ インターン
を体験



✓ スキル
アップ

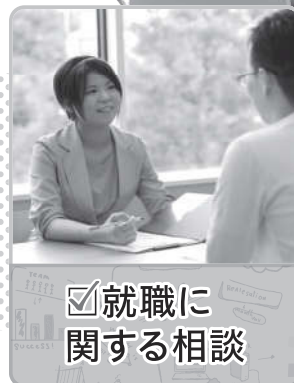

✓ 就職に
関する相談

LITALICO
ワークスの
ここが
よかった!



はじめての場所や初対面の人の前でもパニックにならないよう、コミュニケーションを重視したプログラムをたくさんしました。今でも役に立っています。 (30代・発達障害)



長いブランクからの就職活動。今、自分ができること・したいことを整理することからスタッフとはじめました。今の自分に合った職場に出会えました。 (40代・うつ病)

障害のある方の就労支援サービス

障害福祉サービス
就労移行支援事業所

LITALICOワークス



0120-951-712 10:00~17:00
(土日祝除く)

お電話の際に「受付番号：梅田西1647」を見たお伝えください



works@litalico.jp

件名に「受付番号：梅田西1647」、本文に氏名・電話番号・住所・お問い合わせ内容をご記入の上、上記までメールをお送りください

受付番号

**梅田西
1647**

そのひとりの「働きたい」にこたえる。

LITALICOワークスは障害のある方の「働く」をサポートするサービスです。一人ひとりの自分らしい働き方の実現に向けて、就職準備や就職活動、就職後の職場定着まで、一貫したサービスを提供しています。

あなたらしい働き方を探したくなったら…

就職相談 60分
無料

お近くの会場をご案内いたします。
左記までお問い合わせください。

- ご希望の時間帯をお知らせください
- 事前にご予約ください
- 同伴者OK



体験・見学してみたい方大歓迎！お気軽にお問い合わせください！

社会福祉法人のお金の管理を カンタン・便利・安心に



社会福祉法人 with freee



ゆびすい会計シリーズ 社会福祉法人会計システム指吸なごみExのクラウド版が発売されました。

IT導入補助金対象 ※補助金の交付には審査があります。

- ☒ 経理専任の職員が雇えない
- ☒ 経理の前任者からの引き継ぎがなかなか終わらない
- ☒ 本業の活動が忙しく、会計まで時間を割けない
- ☒ 複数事業所のお金の管理で期末はバタバタ
- ☒ 半年経たないと、財務状況が分からない



といった点に
お困りではありませんか？

社会福祉法人の経理をクラウドでカンタンに

初めてでもカンタンに、社会福祉法人に必要な決算書類を作成。クラウドなので今すぐ始められます。



社会福祉法人会計に対応

社会福祉法人の会計基準に準拠。社会福祉法人特有の勘定科目や決算書に対応しています。



簡単・便利な入力

経理知識がなくても、今日から帳簿付けを始められます。オンラインバンクと連携すれば、freeeが自動で明細を取得し、仕訳入力もワンクリックで完了。



お金の管理をいつでもどこでも

クラウドなので、いつでもどこからでもログイン可能。団体のお金の今の状態を、見たいときに把握することができます。



ゆびすいグループ

指吸会計センター株式会社 公益法人事業部

TEL (072)221-7149 FAX (072)222-3706

MAIL koeki-info@yubisui.co.jp

HP <https://www.yubisui.co.jp/>

ゆびすい 公益 検索

☎お問い合わせフリーダイヤル☎ 0120-067-149 ソフト導入等でお困りの際は、お問い合わせください。

J S N 門真

門真事業所
(指定相談支援事業所)
〒571-0030
大阪府門真市末広町40-3
アリーナ古川橋5F
Tel: 06-6904-1905
Fax: 06-6904-1904
mail: jsn-kadoma@pure.ocn.ne.jp

J S N 茨木

〒567-0031
大阪府茨木市春日1-1-5
アルジェント八崎2F
Tel: 072-645-6633
Fax: 072-645-6644
mail: jsni@woody.ocn.ne.jp

アクアクララ北大阪 ハートギフト事業部

〒567-0005
大阪府茨木市五日市1-6-17
Tel: 072-624-3388
Fax: 072-624-3886
URL: <http://www.ac-kitaosaka.com/>
<http://www.heartgift.net/>

働
き
続
け
る
た
め
に

B
U
T
A
L
S
O

就
労

N
O
T
O
N
L
Y

J S N 新大阪

〒532-0011
大阪市淀川区西中島7-4-21
ホークレセント第2ビル2F
Tel: 06-6195-4591
Fax: 06-6195-4592
mail: jsn-s@diary.ocn.ne.jp

J S N 新大阪アネックス

〒532-0011
大阪市淀川区西中島5-3-4
新大阪高光ビル902
Tel: 06-6307-1717
Fax: 06-6307-1711
mail: jsn-a@muse.ocn.ne.jp

J S N 地域・企業連携事業部

〒532-0011
大阪市淀川区西中島5-3-4
新大阪高光ビル801
Tel: 06-6307-1616
Fax: 06-6307-1313
mail: jsn-co@oboe.ocn.ne.jp

J S N 東京

〒150-0011
東京都渋谷区東2-22-10
メディアパーク八島ビル2F
Tel: 03-5778-4134
Fax: 03-5778-4138
mail: jsn-tk@aroma.ocn.ne.jp

就職＝ゴールではありません。
5年後、10年後も働き続けるために、
私たち JSN は全力でサポートします。

詳しくはコチラ

<http://npojasn.com>

npojasn 検索



NPO 法人 大阪精神障害者就労支援ネットワーク

京都 医療福祉 専門学校

通信教育で、
国家資格!

通信教育部

精神保健福祉科・社会福祉士科
(一般養成課程・短期養成課程)

必見!
入学者全員に
国家試験対策資料
プレゼント!

精神保健福祉士 (国家試験受験資格)
社会福祉士 (国家試験受験資格)
を目指すなら...

厚生労働大臣指定 学校法人 関西福祉学園
京都医療福祉専門学校

通信
教育部

精神保健福祉科
社会福祉士科
TEL (075) 644-1700 (直通)

昼間部
(二年限)

心理メディカル科
精神保健福祉士・社会福祉士主事などを取得
福祉メディカル科
介護福祉士・社会福祉士主事などを取得

〒612-8414 京都市伏見区竹田段川原町207

TEL (075) 644-1000 (代表) FAX (075) 644-1933

<http://www.fukushi21.ac.jp>

医療法人西浦会

京阪病院

歩み入るひとにやすらぎを
去りゆく人に幸せを



【介護保険サービス 事業所】

介護老人保健施設 長生苑

居宅介護支援センター いるか

守口第3地域包括支援センター



【障害福祉サービス 事業所】

地域生活支援センター シュポール

自立訓練事業所 バザバ

共同生活援助事業所 イクス

就労支援事業所 くらし工房けいはん

訪問看護ステーション マルシェ



〒570-0005

大阪府守口市八雲中町3丁目13-17

TEL06-6908-2019 FAX06-6908-1322

<http://www.nishiurakai.jp/>

障害年金のことなら^{しんめい}震明社会保険労務士事務所

専門的な知識と豊富な経験を活かして信頼と安心のサポートを行っています。

障害年金に関する、相談をお受けしています。

- ◇自分の障害で障害年金が受給できるのだろうか？
- ◇障害年金の申請手続きは、どのようなものなのだろうか？
- ◇働いていても受給することができるのだろうか？
- ◇審査請求（不服申し立て）について相談したい。

お気軽にお問い合わせください。

初回のご相談無料

06-7162-6680

受付時間 9:00~18:00



E-mail soudan@safety-shogainenkin.com

<http://www.safety-shogainenkin.com>

安心の障害年金申請ドットコムで検索

〒570-0083

守口市京阪本通 2-14-7 クレール OTY201

社会福祉法人 精神障害者社会復帰促進協会



〒557-0063 大阪市西成区南津守 1-4-46
TEL:06-6659-2672 FAX: 06-6659-2673

- 指定就労継続支援 B 型事業
- 地域活動支援センター I 型
- 指定特定相談支援事業
- 指定一般相談支援事業
- 指定共同生活援助事業「ほうゆう」



〒552-0001 大阪市港区波除 5-7-6-101
TEL:06-6585-2211 FAX: 06-6585-2212

- 港区障がい者基幹相談支援センター
- 指定特定相談支援事業
- 指定一般相談支援事業

復帰協【法人事務局】：●受託事業 ●協力事業 ●啓発事業 等

〒552-0001 大阪市港区波除 5 丁目 7 番 6 号 M212F 201
(TEL) 06-6659-8071 (FAX) 06-6567-8089
(E-mail) hukikyo@kss.biglobe.ne.jp (URL) <http://www.hukikyo.jp/>

東洋医学で「こころ」と「からだ」をつなぐ

たくみ整骨院

鍼を学び続けて 30 年、精神疾患に寄り添い続けて 15 年
今、苦しんでいるあなたに届けたい新しい提案です

はりでケア可能なもの

うつ、パニック、不安、
動けない、眠れない、
常にだるい、苦しい

産業カウンセラー

WRAP ファシリテーター

鍼灸師・柔道整復師

伊藤 卓



TEL&FAX 072-625-8991 (予約制)

〒567-0876 大阪府茨木市天王 2-7-17 サンエイビル

TANPISOU HOSPITAL



たん び そう

丹比荘病院

精神科・心療内科・内科

もの忘れ外来（完全予約制 火、木 午後）

児童思春期外来（完全予約制 水 午後、金）

診察時間 ※初診の方の受付は9:00～10:30、13:00～14:30
第2、第4土曜日は休診

| | 月 | 火 | 水 | 木 | 金 | 土 |
|-------------|---|---|---|---|---|---|
| 9:00～11:30 | ○ | ○ | ○ | ○ | ○ | △ |
| 13:00～15:30 | ○ | ○ | ○ | ○ | ○ | — |



〒584-0884 羽曳野市野164-1 TEL : 072-955-4468

近鉄南大阪線 恵我之荘駅 徒歩20分（送迎バスあり）大阪中央環状線 美原ロータリーより東へ5分

HP : www.tanpisou-hosp.or.jp（「たんびそう」で検索）

野嶋社会保険労務士事務所

人事労務管理の コンサルティング

- ・法改正への対応
- ・労働時間、休日等の労働条件 など

まずはお気軽に
ご相談ください

職場における メンタルヘルス対応

- ・管理職、従業員へのメンタルヘルス教育
- ・ストレスチェックの実施

労働社会保険 手続の代行

- ・労働社会保険の手続き
- ・給与計算、労働者名簿、賃金台帳の調整 など

年金相談

- ・年金の加入期間、メンタルヘルス教育
- ・精神疾患による休職、復職への対応支援

〒532-0011

大阪市淀川区西中島 4-6-30-1007

TEL:06-6304-1121 FAX:06-6305-3656 MAIL:info@nojima-sr.com URL:<http://www.nojima-sr.com/>

いろんな人がいる

いろんな形がある

いろんな生き方がある

社会福祉法人

風媒花

(ふうばいか)

風媒花は、精神障害を持つ人たちとサポートする人たちが互いに支え合い、共同で作り上げてきた団体です。

障害があるなしにかかわらず、地域でいきいきと生活ができるよう、さまざまな活動に取り組んでいます。

〒580-0033 大阪府松原市天美南6-8-8 TEL/FAX 072-331-1231



佛教大学公式マスコットキャラクター

「ぶったん」

仏教学部 (仏教学科)

文学部 (日本文学科・中国学科・英米学科)

歴史学部 (歴史学科・歴史文化学科)

教育学部 (教育学科・臨床心理学科)

社会学部 (現代社会学科・公共政策学科)

社会福祉学部 (社会福祉学科)

保健医療技術学部 (理学療法学科・作業療法学科・看護学科)

大学院／通信教育課程



佛教大学
BUKKYO UNIVERSITY

〒603-8301 京都市北区紫野北花ノ坊町96 TEL 075-491-2141 (代)

佛教大学
公式SNS



株式会社ハーティークア

訪問看護ステーションこころ



住み慣れた地域で
安心して
生き生きと
なりたい私
こんなふうにしたい生活

精神科経験豊富な看護師と作業療法士が、障害のある方の地域での暮らしをサポートしたい！と病院から飛び出して立ち上げた訪問看護ステーションです。

病や障がいを持ちながら地域で暮らす方々の健康、回復、なりたい自分への挑戦、をサポートします！

訪問看護ステーションこころ

摂津本社 大阪府摂津市千里丘東4丁目9-14

TEL (06) 6319-9674 FAX (06) 6319-9675

豊中支所 TEL (06) 6105-9105

高槻支所 TEL (06) 6319-8622

<http://www.cocolo.club>

株式会社ハーティークア

ヘルパーステーションまごころ

ハーティークアでは生活を支えるもう一つのツールとして、ヘルパーステーションを摂津市に開所いたしました！（H30年6月）

精神科訪問看護を活用してみませんか？

症状や障害と付き合いながら生活を組み立てるお手伝いをします。

①生活の中から見える早期のサインを一緒に見つける

②生活の中の対処や工夫を意識して使えるようにする

⇒自分でコントロールすることにつながる

訪問エリア：大阪市ほぼ全域（お問い合わせください）、門真市、守口市、寝屋川市



訪問看護ステーション
みのり

【事業所・サテライト所在地】

大阪府門真市末広町 36-10-101

TEL：06-6916-9700

浪速区（難波）住吉区（長居）

～それぞれの想いが叶うといいな～

おむすびcafe まんまる

まんまるは守口市でおむすびcafeを営んでいる作業所です。
 自信のブランド米で握っているおむすびは、心も身体もほっこりするおいしさです。
 毎日変わる日替りランチとのセットも好評です！
 また、まんまるの自主製品としてお米からすべて手作業で作っている『せんべいくん』という商品も大人気です!! お近くにお越しの際は是非お立ち寄り下さい。(100円)

ランチタイム: 11:30～14:00
 カフェタイム: 14:00～16:00(15:30 L.O.)
 定休日: 水、日、祝

住所: 〒570-0082 守口市豊秀町1丁目7-13
 地下鉄 太子橋今市駅1番出口を出てすぐ!
 TEL: 06-6993-3931

一緒に食べよう!

お持ち帰りもあるよ!



イシブシロー

オレといっしょに Healthy Life
 出張パフォーマンスやります!

社会福祉法人みとい福祉会
 〒560-0024 大阪府豊中市末広町 3-15-15
 Tel 06-6849-5651 <http://mitoi-works.webnode.jp>

 MITOI PRODUCTION



8月11日(土)山の日

旭通商店街 張り子駄菓子のお店 ようきすなおにて開催
大阪府守口市豊秀町1-1-15 旭通商店街入口すぐ

我が家のいぬ・ねこを曲げませんか? 犬猫フォト募集

応募期間 平成30年5月~8月10日

応募要項 白黒の写真・又は JPEG GIF PNG 画像

犬・猫の名前・性別・タイトル・ご住所・飼い主さんのお名前
郵送・メール・店頭にて、受付いたします

問い合わせ ようき・すなお 担当 井上まで E-Mail yauki@hera.conet.ne.jp
〒570-0032 大阪府守口市東水通2-14-4 06-6993-6343

土居 夜店

2018年
7月21日(土)
17:00~21:00

- ・商店街には駐輪場がありませんので
自転車でのお越しはご遠慮願います。
- ・ゴミの分別回収にご協力お願い致します。

雨天決行

主催：土居地区商店会連合会

医療法人敬寿会 吉村病院

580-0005 大阪府松原市別所7-5-3

TEL072-336-3101 / FAX072-336-3100

MAIL: psw@yosimurahp.com



当法人では精神保健福祉士を募集しています。

家庭的な雰囲気の中で、一緒にいたらきましょう



「私らしい」働き方と過ごし方を！

地域で暮らす、
くらし・生きがい・働き方・・・。
私たちは「その人の望む」
くらしの支援を行なっていきたい
と考えています。



今すぐ見てね！

社福）大阪福祉事業財団
あさひ希望の里

障害者200人雇用をめざして

●従業員の約90%が障害者 社員161名
障害者143名 健常者18名
部長・課長を中心に障害のある社員がすべての
生産活動を担っています

●私たちは「うそをつかない」「仕事は厳しく」
「職場は明るく」をモットーに 日々の生産
活動を大切に し 障害者雇用拡大に努めます



株式会社ダイキンサンライズ 摂津
〒566-0042 大阪府摂津市東別府 4-9-9
Tel : 06-6349-3173 Fax : 06-6349-4083

「生きる」を
支えるプロになる

OSAKA
BIO-MEDICAL
COLLEGE

Medical Psychology

dbm

パイオ・医療事務・医療秘書・福祉・心理

学校法人 佐藤学園
大阪バイオメディカル専門学校

0120-68-3125 〒542-0082 大阪市中央区島之内 1-14-30
<http://www.obm.ac.jp/>

医療法人 適水会

つつみクリニック

デイケアを併設しており、地域に
根ざした医療を提供しております

〒536-0016
大阪府大阪市城東区蒲生4丁目1-22
院長 堤 俊仁

☎06-6935-3200

| 診療時間 | 月 | 火 | 水 | 木 | 金 | 土 | 日 |
|-------------|---|---|---|---|---|---|---|
| 9:00～13:00 | ○ | ○ | ○ | | ○ | ○ | |
| 14:00～17:00 | | ○ | | | | | |
| 17:00～20:00 | ○ | | ○ | | ○ | | |

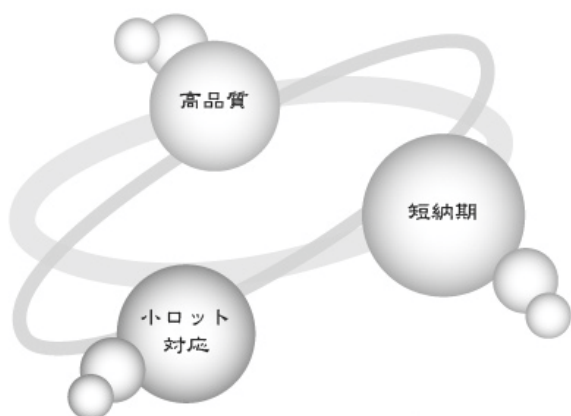

- 樹脂シートの抜き加工
貼り合せ抜き加工
- 両面テープ加工
- シール、シルク印刷、
冊子などのあらゆる印刷



八田印刷紙工株式会社

大阪市東成区東中本 2-10-18
TEL:06-6974-4455 FAX:06-6974-8445
<http://www.hatta-pi.com/>



医療法人 三ツヤクリニック 精神科 神経科 心療内科

大阪府寝屋川市八坂町 29-1



精神科デイケア・ナイトケア
医療福祉相談室
みつや訪問看護ステーション
みつや相談支援事業所
みつやカウンセリングセンター

* 必要に応じて往診・訪問診療・精神科
訪問看護を実施しております。

◎予約専用番号 072-829-2500

★HP: <https://www.mitsuya-clinic.jp/>

ハズは
障害のある方の適正・希望にあった
支援をします。



障がいのある皆様の就労をサポート
就労移行支援事業所 **ハズ**

●事業所一覧

梅田、天王寺、守口、三宮、西宮、明石、姫路

HP <http://hands.hyogo.jp>

就労移行 ハズ

検索



想いのすべてを、医療の力に。

森ノ宮医療大学

[保健医療学部]

- 看護学科 ■理学療法学科 ■作業療法学科
- 臨床検査学科 ■鍼灸学科 ■臨床工学科

[大学院] 保健医療学研究科

- 保健医療学専攻 修士課程
- 医療科学専攻 博士後期課程

[専攻科] 助産学専攻科 <1年課程>

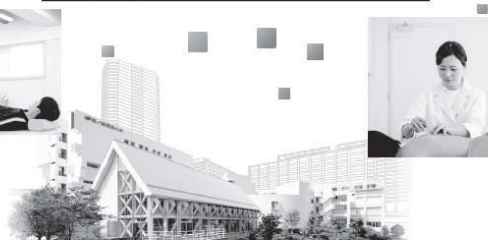

関西圏最大級の医療系総合大学で「チーム医療」を学ぶ。
<http://www.morinomiya-u.ac.jp/> ☎0120-68-8908

[TEL]06-6816-8911 [FAX]06-6816-8912 [E-mail]info@morinomiya-u.ac.jp
〒559-8611 大阪府住之江区南港北1-26-16 大阪地下鉄 (Osaka Metro) 中央線「コスモスクエア」駅③番出口より徒歩1分



ケア21



城東ステーション (06-4255-3720)担当・寺東

ふかえばしステーション (06-6965-1321)担当・玉田

鳴野ステーション (06-6963-2565)担当・見澤



真心のサービス、ご利用者本位で
最高の福祉サービスを提供します

あみ非公認!!

関西あみ 自転車同好会

2018. 発足なるか!?

呼びかけ人
マインドプラザ・OWL 勝田

参加対象者
スポーツ系自転車に乗っている方
ママチャリでも80km走るぜっ! って方

など、詳しくは勝田をつかまえて下さい。

御礼

まつしま診療所 様より、ご寄付を頂きました。ありがとうございました。

■ 後援団体一覧 ■

| | |
|-------------------------|------------------------|
| 厚生労働省 | (公益社団) 日本精神保健福祉士協会 |
| 大阪府 | (公益社団) 日本てんかん協会 |
| 大阪市 | (公益社団) 日本介護福祉士会 |
| (社福) 大阪府社会福祉協議会 | (公益社団) 日本看護協会 |
| (社福) 大阪市社会福祉協議会 | (公益社団) 日本精神科病院協会 |
| (一般社団) 大阪精神科病院協会 | (公益社団) 日本精神神経科診療所協会 |
| (公益社団) 大阪精神科診療所協会 | (公益社団) 日本精神神経学会 |
| (一般社団) 大阪精神保健福祉士協会 | (公益社団) 日本精神保健福祉連盟 |
| (認定 NPO) 大阪精神医療人権センター | (社福) 全国社会福祉協議会 |
| (公益社団) 大阪府精神障害者家族会連合会 | (社福) 全国重症心身障害児(者)を守る会 |
| (社福) 精神障害者社会復帰促進協会 | (社福) 日本身体障害者団体連合会 |
| (NPO) 大阪精神障害者就労支援ネットワーク | (一般社団) 日本精神科看護協会 |
| (NPO) 全国精神保健職親会 | (一般社団) 日本自閉症協会 |
| (認定 NPO) 地域精神保健福祉機構・コンボ | (公益社団) 日本社会福祉士会 |
| (NPO) 日本ソーシャルワーカー協会 | 独立行政法人 高齢・障害・求職者雇用支援機構 |
| (NPO) 日本障害者協議会 | 全国救護施設協議会 |
| (一般社団) 全国精神保健福祉連絡協議会 | 全国精神保健福祉センター長会 |
| (一般社団) 日本いのちの電話連盟 | 全国精神保健福祉相談員会 |
| (一般社団) 日本筋ジストロフィー協会 | 全国保健所長会 |
| (一般社団) 日本作業療法士協会 | 日本病院・地域精神医学会 |
| (一般社団) 日本社会福祉学会 | 日本グループホーム学会 |
| (一般財団) 日本公衆衛生協会 | (NPO) 日本相談支援専門員協会 |
| (公益社団) 日本チャリティ協会 | 全国精神障害者社会福祉事業者ネットワーク |
| (公益財団) 日本訪問看護財団 | (一般社団) 日本精神保健福祉事業連合 |
| (公益社団) 全日本断酒連盟 | |

【順不同】

この第22回全国大会は、日本財団より助成を受けて開催しております。

■ 大会実行委員一覧 ■

| | | | | |
|--------|------------------------------|-------|--------|----------------------|
| 田中 清 | あけぼの workshop | 実行委員長 | 野村 恭代 | 大阪市立大学大学院 生活科学研究科 |
| 宅間 みどり | ウイング | 事務局 | 尾山 洋恵 | たゆたう |
| 麓 太佑 | ウイング | 事務局 | 上田恵美子 | すみれカンパニー |
| 石山 潤 | ウイング | 事務局 | 露口 晋平 | すみれカンパニー |
| 上田 博之 | ウイング | 事務局 | 大平 英明 | 地域活動支援センター まつばら |
| 春名 俊輔 | ウイング | 事務局 | 大石 雅 | サニーカフェ |
| 多々納 将 | ウイング | 事務局 | 松井 香奈枝 | サニーカフェ |
| 勝田 武司 | マインドプラザOWL | あみ理事 | 田上 嘉之 | 京都光彩の会 |
| 出口 珠紀 | まんまる | あみ理事 | 堀江 卓也 | 京都光彩の会 |
| 石川 陽介 | あしすと | | 栄 セツコ | 桃山学院大学 |
| 山田 泰三 | さいな | | 西川 孝 | 東成工房 |
| 安部 孝則 | まんまる | | 谷 沙織 | 東成工房 |
| 岡部 昌宏 | まんまる | | 持立 朋美 | 東成工房 |
| 奥地 佑奈 | まんまる | | 小芝 菜々子 | 東成工房 |
| 関口 美穂 | しののめハウス | | 山下 貴志 | サラダぼ〜る |
| 椎原 将明 | 堺市相談支援ネット 西区障害者基幹相談支援センター | | 藤崎 朋子 | サラダぼ〜る |
| 宮坂 勇 | NPOあみ あみ事務局 | 本部事務局 | 吉岡 良太 | みとい製作所 |

事務局 社会福祉法人 そよ風

〒536.0023 大阪市城東区東中浜1.2.4

TEL06.6924.9975 Fax06.6924.9976

大会運営にあたり、実行委員の皆さま、並びにご講演いただいた多くの講師の皆さま、

また、ボランティアとしてご協力いただいた皆さまに、厚く御礼申し上げます。

特定非営利活動法人 全国精神障害者地域生活支援協議会

2018年7月

あみ第22回全国大会in大阪にご出席いただき、
ありがとうございました。

あみ第22回全国大会実行委員一同

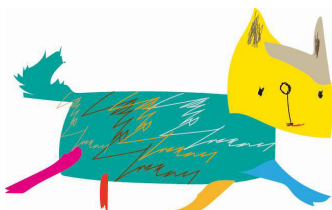

特定非営利活動法人 全国精神障害者地域生活支援協議会

第22回全国大会 in 大阪

2018年7月13日 発刊

発行者 戸高 洋充

発行元 特定非営利活動法人 全国精神障害者地域生活支援協議会
〒185-0022

東京都国分寺市東元町4-1-14 リヒテンハイム102

Tel 042-313-9403

Fax 042-313-9407

編集 第22回全国大会 実行委員会

事務局 〒536-0023

大阪市城東区東中浜1-2-4

社会福祉法人 そよ風

Tel 06-6924-9975

Fax 06-6924-9976

