

福祉の心を社会のために  
 私たちは施設を利用される方の個人の尊厳を保持し、日々充実した生活を送られるよう支援します。

福寿会 基本理念

### 周辺環境

白山市中心部にほど近い、閑静な住宅街の中にある当福寿園。遠くには雄大な白山を望むことができ、豊かな自然を感じることもできます。また、近くに保育園などの施設もあるため、子どもたちをはじめ地域の方々との交流もさかんです。

### 山島台温泉について

当福寿園のお風呂は温泉ですので、心も体もゆったりとリラックスできます。

源泉名 山島台温泉  
 所在地 白山市山島台4丁目100番地  
 泉質 ナトリウム-塩化物・硫酸塩泉(低張性弱アルカリ性低温泉)

### 施設概要

	特別養護老人ホーム 福寿園	福寿園 ショートステイ	福寿園デイサービス センター	居宅介護支援センター 福寿園
事業開始	昭和58年4月1日	昭和59年4月1日	昭和62年11月1日	平成3年10月1日
事業者番号	平成12年4月1日指定 石川県1772200018号			
事業種別	・指定介護老人 福祉施設	・短期入所生活介護 ・介護予防短期入所 生活介護	・通所介護 ・介護予防通所介護 ・第1号通所事業	・居宅介護支援
延床面積	5,554.35㎡			
建物の構造	鉄筋コンクリート・鉄骨造 陸屋根3階建			
定員	100名	4名(介護予防含む)	35名(介護予防含む)	—
居室	全室個室			
協力 医療機関	・公立松任石川中央病院 ・山島台グリーン歯科	—	—	—

### 交通アクセス

- ◎お車でお越しの場合：JR松任駅より約20分
- ◎バスでお越しの場合
  - コミュニティバス「めぐーる」  
(南ルート)『山島台』下車後、徒歩で約2分
  - 加賀白山バス  
松任一山の庄(三反田線)『山島台中央』下車後、徒歩で約3分
  - 北陸鉄道バス  
[33]四十万・南部車庫・辰口和光台『加賀産山島台』下車後すぐ



「いつもどおり」「自分らしく」を大切に

◎ご利用に際してはこちらまでご相談ください。【ご見学も随時受け付けています】

社会福祉法人 福寿会

指定介護老人福祉施設 特別養護老人ホーム **福寿園** 〒924-0836 石川県白山市山島台4丁目100番地  
 TEL. 076-276-3545(代) FAX. 076-276-3759  
 福寿園デイサービスセンター TEL. 076-276-6810 FAX. 076-276-6896  
 居宅介護支援センター福寿園 TEL. 076-276-6839 FAX. 076-276-6896

URL <http://www.fukujuukai.jp> E-mail [fukujuu@po.incl.ne.jp](mailto:fukujuu@po.incl.ne.jp)

社会福祉法人 福寿会



特別養護  
老人ホーム  
福寿園

プロフェッショナルのスタッフたちが  
お待ちしております。



あたりまえの、健やかで  
楽しい生活がここにあります。

福寿園はユニットケア型の施設です。お部屋は全室個室となっており、ご入居者はプライバシーを保ちながら自分のリズムで生活できます。ユニットケアとは、個人の生活スタイルや意向を尊重する新しい介護スタイルです。少人数グループでひとつの生活単位(ユニット)をつくり、専任のスタッフを配置することで、家庭的な雰囲気の中できめ細やかな介護を行います。ユニット専用の共同生活室もあり、食事や談話を通してご入居者同士の交流が自然と生まれます。



**特別養護老人ホーム** 定員100名 指定介護老人福祉施設  
要介護3～5 + 在宅介護が困難な方の日常生活をサポート致します。

**ご対象の方** 要介護認定にて、要介護3～5と認定された方<sup>※</sup>で、在宅での介護にお困りの方(入居条件を満たした方)。  
※要介護認定で1～2と認定された方でも特例により入居できる場合があります。要介護認定で【要支援】と認定された方は入居できません。

**【主なサポート内容】**日常生活の主な機能サポート、食事、入浴、機能訓練など

**ショートステイ** 定員4名 短期入所生活介護 / 介護予防短期入所生活介護

急用で在宅での介護が困難なときや、ご家族の介護負担の軽減のために短期間のサポートを致します。

**ご対象の方** 要介護認定にて、要支援・要介護状態と認定された方でお困りの方。

**【主なサポート内容】**日常生活の主な機能サポート、食事、入浴、機能訓練など

ご自宅からの送迎は福祉車両で行い、施設では当園のスタッフがご家族に代わって必要な介護を行います。また、当園のショートステイでは、「山島台温泉」をご利用いただいています。

**生活相談員**

ご入居者の相談にのったり、入退所の手続きや家族との連絡調整などをします。「お一人おひとりの生活を大切にしたい」。そんな気持ちで入居者の皆さまの声を聞き、生活を支え、何よりも願いに気づき、それを叶えるお手伝いをしたいと思います。

**介護支援専門員(ケアマネージャー)**

介護に関する幅広い知識と経験を持ち、ケアプランを作成します。入居者の皆さまのご意向を尊重したケアプランと、その人らしい暮らしの実現を提供します。「福寿園で良かった」と思っていたいただけるサービス計画を作成します。

**介護職員**

ご入居者一人ひとりの心身の状況に合わせて、適切なケアを行います。笑顔で過ごせるゆっくりとした時間の中で、お一人おひとりの暮らしが、まるで第二の我が家であるように、精一杯のお手伝いをさせていただきます。

**看護職員**

医療の面から身体と心の健康管理を行います。健康な生活を守ることで、安心して楽しい生活を提供します。嘱託医と共に、皆さまがいつも笑顔でいられるように、健康への支援を行います。

**管理栄養士**

ご入居者の健康を考え、バランスの良い食生活をサポートします。食事は生活の中での楽しみの一つとして、とても大きなものです。バランスの良い食事を提供して皆さまの笑顔と「おいしかった」の一言が何よりの喜びです。

**機能訓練指導員**

身体の機能訓練等を行い、心身の活性化をサポートします。一つでもいいから自分でできることがあれば、自分らしく暮らすことができると思います。機能訓練を通して生活を支えるお手伝いをします。



**ふれあい図書館**  
玄関ホール横の明るく開放的なスペースです。



**共有スペース(共同生活室)**  
ご入居者同士が交流できる明るく清潔なスペースです。



**お部屋の一例**  
ご入居者自身のリズムで生活できる、プライバシーに配慮した空間です。



**浴室・足湯コーナー**  
浴室はすばやくい床材を使うなど、安全面にも配慮しています。足湯コーナーは日頃の疲れや冷えを解消、またお友達との談話の場として、ご利用いただけます。「山島台温泉」を利用しています。



**福寿園LIFE**  
当園では、毎月広報紙を発行しています。みなさまに親しまれる広報紙を目指し、がんばっています。



**多目的ホール「きぼう」**  
園内の行事や地域交流イベントを通じて、楽しく元気な生活がおくれるスペースとしてさまざまな取り組みを行っています。

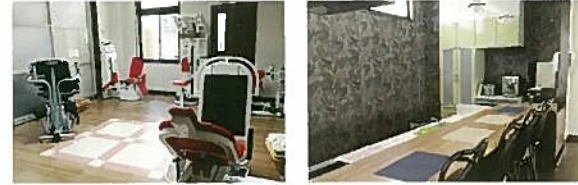

**機能訓練室**  
最新のトレーニングマシンを設置し、バウリハビリテーションと呼ばれる軽負荷でのリハビリを推進しています。



**喫茶「ゆめ」**  
リハビリ後の休憩や地域のみなさまとの交流にご利用いただけます。



# 1年間の主な行事

- 1月 正月、七草粥、鏡開き、  
ワイワイ交流会、  
新年会、初参り
- 2月 節分
- 3月 ひなまつり、寿司バイキング、  
彼岸供養慰霊祭
- 4月 花まつり、お花見会
- 5月 端午の節句、藤棚見学、  
福寿会グループ交流会(風船パレー)
- 6月 菖蒲湯、花菖蒲見学、  
ホテル見物、  
きぼう・デ・ランチ(バイキング食卓会)
- 7月 氷室、七夕まつり、  
ワイワイ交流会、  
土用の丑の日
- 8月 あさがお展見学、  
福寿園夏祭り(盆踊り)、  
暑気払い(食卓会)、  
あゆの塩焼き会
- 9月 敬老の日・長寿を祝う会、  
彼岸供養慰霊祭、  
ワイワイ交流会
- 10月 福寿観音法要、もみじ見学、  
さんま祭り
- 11月 報恩講、余技展見学、  
寿司バイキング、菊花展見学、  
きぼう・デ・ランチ
- 12月 クリスマス会、冬至(ゆず湯)、  
餅つき会、忘年会



お花見会



きぼう・デ・ランチ



福寿園夏祭り(盆踊り)



敬老の日・長寿を祝う会

## 福寿園 デイサービス センター

## 心豊かな暮らしのお手伝いを

私たちは、日々利用者の方々との出会いを大切に、豊かで有意義に人生を送っていただけるよう、心を込めてお手伝いいたします。

〒924-0836 石川県白山市山島台4丁目100番地 TEL. 076-276-6810 FAX. 076-276-6896

### 「一期一会」のところで

私たちは、日々利用者の方々との出会いを大切に、豊かで有意義に人生を送っていただけるよう、心を込めてお手伝いいたします。



### 心身機能の維持向上を 目的としたリハビリ

だれもが高齢になると、心身機能の低下は避けられません。生活の質を高めるものとして、日常動作訓練を行います。明るい雰囲気、コミュニケーションをとりながら、自分のペースで進めていきます。また必要に応じて歩行補助具を使用したり、転倒の危険性がある方には手を添えて歩行訓練を行います。

### 天然温泉でゆったり入浴

入浴は体を清潔にするだけでなく、気分もリフレッシュします。車椅子の方でも入浴用リフトを用いることで、身体に負担をかけずに安心して入浴を楽しんでいただけます。

### 車椅子の方でも安心送迎

介護車両で、運転手・助手(介護職員)が2名でお迎えに行きます。送迎運行時は、介護職員が利用者の状態を見守ります(車酔い、状態の変化など)。また、送迎バス内では、地域の仲間同士で会話がはずみ、楽しいひと時でもあります。

### 季節感溢れる多彩なレクリエーション

施設内では、季節感を感じられるイベントや各種レクリエーションなどの様々なプログラムを行い、明るく楽しいひと時を過ごしていただけます。

### 地域ボランティアとの交流

茶話会や歌と踊りの慰問など、地域の方々との交流の輪をつないでいます。



## 居宅介護 支援センター 福寿園

## 介護に関すること、何でもご相談ください。

専門知識や情報を有する介護支援専門員(ケアマネジャー)が、適切な介護サービスを利用できるよう、各機関との連絡調整や居宅介護サービス計画の立案などを行います。

〒924-0836 石川県白山市山島台4丁目100番地 TEL. 076-276-6839 FAX. 076-276-6896

### 【このようなご相談にお応えしております】

- ◎利用者および家族とサービス提供事業者との連絡調整
- ◎要介護度に応じた居宅介護サービス計画の作成
- ◎要介護認定の申請手続きの代行
- ◎自治体からの委託による訪問調査
- ◎介護保険施設の紹介 など

介護に関するお悩みは一人で抱え込まないで、お気軽にご相談ください。





## 施設概要

- 事業開始 平成 10 年 4 月 1 日
- 敷地面積 11,027 ㎡
- 建物構造 鉄筋コンクリート造 2 階建
- 延床面積 4,891 ㎡  
1 階部分 2,994 ㎡  
2 階部分 1,897 ㎡
- 入所定員 80 名 (他にショートステイ 20 名)
- 居室 個室 96 室 二人部屋 2 室
- 浴室 一般浴 器械浴 (リフト・シャワーベッド)
- その他 医務室 静養室 食堂 (4ヶ所) 調理室  
集会室 機能回復訓練室 面接室 会議室  
ボランティア室 (和室)
- 併設施設 笠間デイサービスセンター  
事業開始 平成 7 年 6 月  
利用定員 45 名  
居宅介護支援センター松美苑  
事業開始 平成 10 年 4 月 1 日

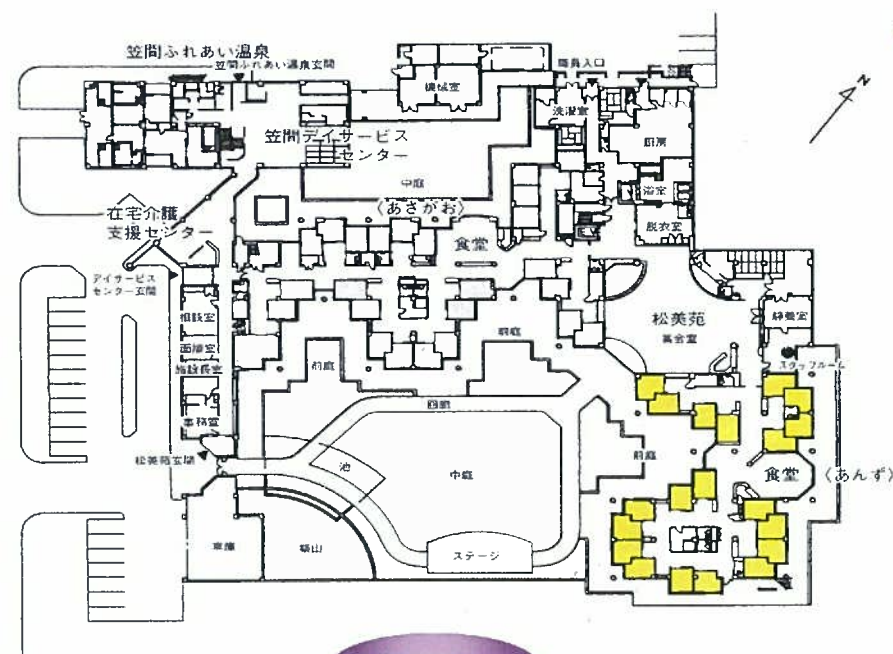

1階平面図

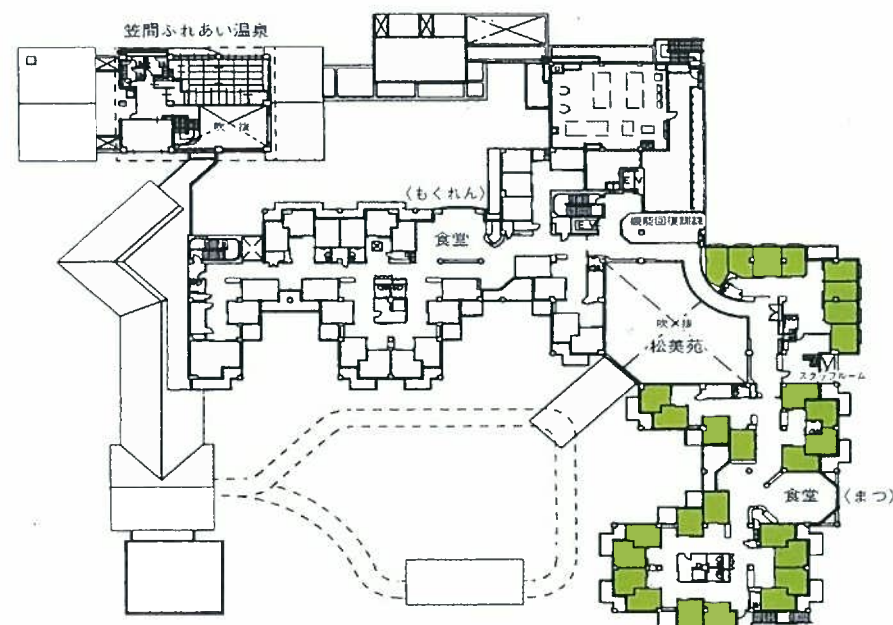

2階平面図



特別養護老人ホーム(指定介護老人福祉施設)

# 松美苑

笠間デイサービスセンター  
居宅介護支援センター松美苑



中庭ステージから仰ぐ白山連峰

社会福祉法人 福寿会

## 特別養護老人ホーム 松美苑 (指定介護老人福祉施設)

〒924-0063 石川県白山市笠間町1738番地

電話番号 (076) 274-6776

fax番号 (076) 274-6525

併設施設 笠間デイサービスセンター

電話番号 (076) 274-2262

fax番号 (076) 274-7852

居宅介護支援センター松美苑

電話番号 (076) 274-7576

fax番号 (076) 274-7852



社会福祉法人 福寿会



～福寿会の理念～

## 「福祉の心を社会のために」

私たちは施設を利用される方の個人の尊厳を保持し  
日々充実した生活を送られるように支援します。



居室(個室)



木肌感のぬくもりある食堂(各フロアに1ヶ所)



機能回復訓練室

## 安心とゆとりの場



季節感あふれる中庭

松美苑では、おひとりお一人の生活を大切に、個々のプライバシーを尊重しながら、ご家庭のようなぬくもりとゆとりある生活を送れるよう、お手伝いさせていただきます。

安心してご利用いただくために、常時見学可能となっております。利用方法や疑問点・申し込み方法等、お気軽にお問合せください。



開放的な集会室



浴室

### 個人情報保護に対する基本方針

#### 1 基本方針

社会福祉法人福寿会は、当法人が扱う個人情報の重要性を認識し、その適正な保護のために、自主的なルール及び体制を確立し、個人情報保護に関する法令その他の関係法令及び厚生労働省のガイドラインを遵守し、利用者の個人情報の保護を図ることを宣下いたします。

#### 2 個人情報の適切な収集、利用、提供の実施

- (1) 個人情報の取得に際して、利用目的を特定して通知または公表し、利用目的に従って、適切に個人情報の収集、利用、提供を行います。
- (2) 個人情報の収集、利用、提供にあたっては、本人の同意を得るようにします。
- (3) 個人情報の紛失、漏えい、改ざん及び不正なアクセス等のリスクに対して、必要な安全対策、予防措置等を講じて適切な管理を行います。

#### 3 安全性確保の実践

- (1) 当法人は、個人情報保護の取り組みを全従業員等に周知徹底させるために、個人情報保護に関する規定類を明確にし、必要な教育を行います。
- (2) 個人情報保護の取り組みが適切に実施されるよう、必要に応じ評価・見直しを行い、継続的な改善に努めます。

#### 4 個人情報保護に関するお問い合わせ窓口

当法人が保有する個人情報についてのご質問やお問い合わせ、あるいは、開示、訂正、削除、利用停止等の依頼について、以下の窓口でお受けいたします。

○お問い合わせ窓口 … 特別養護老人ホーム松美苑 施設長 清水 一美

社会福祉法人 福寿会 理事長 村井 喜美雄

## 運営方針

利用者一人ひとりのニーズを的確に分析し、可能な限りの自立を支援することで、生きがいを持って生活していただけるよう努めます。

利用者の人格や意思を尊重し、利用者主体のサービスの提供に努めます。

### ■ 特別養護老人ホーム(指定介護老人福祉施設)

要介護3～5の認定を受けられた方で、何らかの慢性疾患を有しながらも、投薬治療のみで症状が安定し、日常生活を送れる方が対象です。

施設サービス計画に基づき、日常生活に必要なお世話や健康管理・機能訓練を行ないます。また、クラブ活動や四季折々の行事も行ないます。

### ■ ショートステイ(短期入所生活介護・介護予防短期入所生活介護)

要支援～要介護5の認定を受けられた方が対象です。

在宅で、介護が必要なお年寄りを介護している家族が、一時的な理由(冠婚葬祭、介護者の病気・介護疲れ、旅行など)で介護ができない場合に、その方を一時的にお預かりし、施設介護同様のサービスを行ないます。ご希望により、ご自宅への送迎も行ないます。

### ■ デイサービス(通所介護・介護予防通所介護)

要支援～要介護5の認定を受けられた方が対象です。

在宅老人の方で、日中センターにお迎えし、健康チェック、入浴、食事、レクリエーションなどの介護サービスを行ないます。

リフト付の車で、ご自宅へ送迎を行ないます。

### ■ 居宅介護支援事業

住み慣れた地域や家庭で、できるだけ長く生活していただけるように、ご利用者やご家族の希望を取り入れた適切な居宅介護サービス計画(ケアプラン)を作成すると共に、ケアプランが円滑に実施されるように、各サービス事業者との連絡調整を図ります。

また、介護相談、申請代行、介護用品の紹介・斡旋、必要に応じたさまざまな保健・福祉サービスについても紹介いたします。

### その他、社会福祉法人 福寿会が運営している施設・在宅福祉事業

#### 特別養護老人ホーム福寿園

石川県白山市山島台4丁目 100 番地

代表:076-276-3545

- ・ 福寿園デイサービスセンター
- ・ 居宅介護支援センター福寿園

#### 光野デイサービスセンター

石川県白山市番匠町 443 番地

代表:076-274-7811

- ・ 居宅介護支援センター光野

#### 鶴来デイサービスセンター

石川県白山市月橋町 697 番地1

代表:0761-93-9800

#### ケアハウス 剣崎

石川県白山市剣崎町 1488 番地

代表:076-275-6688

- ・ 剣崎デイサービスセンター
- ・ 居宅介護支援センター剣崎

#### ケアハウス まつとう

石川県白山市山島台4丁目 110 番地

代表:076-275-6111



# 四季折々の 花とふれあう

天気の良い日は、中庭のベンチに座るとたくさんの木々や草花、そして青く大きな空が見渡せます。



見事な花をつける藤棚



午後のひととき、のんびりと中庭をみつめ...



中庭だけでなく、皆様をお迎えする玄関前にも季節を感じるお花を植え、デイサービスやショートステイのご利用者様に楽しんで頂いております。



毎年、たくさんの実をつける花梨



## 畑作り

1階は中庭、2階はベランダにて、野菜たちをわが子のように大切に育てています。収穫された野菜は、厨房にて料理され、お膳に並びます。自分たちが作った野菜は、また格別に美味しいです。



まずは、しっかり苗選び。苗を買いに近くのお店にドライブです。



## 育てる喜び 楽しむ園芸

### ベランダ園芸



フロアのベランダ園芸は、職員・入苑者と協力し、ひまわり・朝顔 さつま芋・ワイルドストロベリーなどを育てています。皆で育て上げる喜びを、毎日感じています。



水やりも楽しみの一つ

### ～笑顔とやわらぎを～

- 健康ではりのある生活を送っていただくために、生花や茶道・民謡同好会といったクラブ活動も行なっております。
- 開かれた施設づくりを目指し、地域の皆さんとのふれあいを大切にしています。  
(地域の保育園児や小学校児童の慰問・地域ボランティア団体との交流など)
- 入苑者の方々に季節感を味わっていただけるような行事を、四季を通じて企画・実施しています。  
(中庭での盆踊り、お花見、春・秋ドライブ、クリスマスなど)







# 「がんばらない介護」について

「がんばらない介護」をご存知ですか？

「帯も解かずに添い寝して3ヶ月」ですんだ介護は昔の話。今は4～5年はあたりまえ、10年を超えるのもまれでなく、20年・30年という方も居られます。

## がんばらない介護生活の5原則

- 1 一人で介護を背負い込まない**  
・家族みんなで話し合い、分担協力し合う。
- 2 積極的にサービスを利用する**  
・早い時期に、介護支援専門員などの介護のプロに相談して、サービスを利用する。
- 3 現状を認め、受け止める**  
・高齢者本人は、昔の身体状態に戻そうとするのではなく、現実を受け入れ、生活がしやすい方法を見つける。  
・介護者は、介護をしなければならないという現実を受け止める。



- 4 介護される側の気持ちも理解する**  
・高齢者の“何かしようとする気持ち”を大切にし、自分で出来ることはしてもらう。  
(自立へつながる)
- 5 出来るだけ楽な介護のやり方を考える**  
・同じことをするのに、自分の身体への負担が少ない方法を考える。

「がんばらない介護」とは、「介護をしない」ということではなく、ヘルパーやデイサービス・ショートステイなどの介護サービスを利用し、知人・友人などの手も借りて、「**自分の生活も楽しみ、ゆとりを持ちながら介護をしよう**」という意味です。

自分に余裕が持ててこそ、人にも優しくなれます。  
介護するにあたって第一に守ることは、「**介護者自身の健康を良好に保つこと**」。  
介護は、頑張りすぎないのが良い介護です。

このことを忘れずに・・・  
介護に悩み・不安、また介護が必要と感じたら支援センターまでご相談下さい。

居宅介護支援センター松美苑 TEL (076) 274-7576



皆さん、こんにちは。  
笠間デイサービスセンターです。  
デイサービスの一日の様子をご覧になりませんか？

8:30 おはようございます！  
ご自宅玄関先までお迎えにまいります。



9:00 いらっしやいませ。  
デイサービスにご到着された方より、  
体温やお体の様子をお伺いし、笠間デイ自慢の  
温泉入浴を楽しんでいただきます。



レクリエーション(手芸クラブ)

レクリエーション(ぬり絵)

11:00 湯上りはぼっかぼか。  
御髪を整え、昼食時間まではテレビを見たり、新聞を読んだり。  
学習プリントをされる方もおいでます。気の合うお友達とおしゃべりに華が咲きます。



12:00 お食事の時間です。  
美味しくいただけるように「お口の体操」をしてから、  
いただきます。



レクリエーション(ミニクッキング)

13:00 お腹もふくれ、しばし休憩…。  
横になり、一寝入り…。

14:00 今日は、職員による「夏祭り」です。夜店を思い出させる駄菓子釣りゲームなどを楽しまれた後は  
“盆踊り大会”です。職員と一緒にみなさんも輪に入り、笑顔があふれます。



15:00 レクリエーションの後には、美味しいお菓子とお茶をいただきます。  
お帰りの準備もそろそろ…

15:30 楽しい時間はあっという間ですね。  
また来てくださいね、お待ちしております。お気をつけてお帰り下さい。  
ご自宅までお送りいたします。

## デイサービスで行われる主な行事・レクリエーション

- 毎月のもの●  
・喫茶店 ・誕生会 ・茶道クラブ ・ハーモニカ慰問

- 時節のもの&ボランティア慰問●  
・お花見 ・文化展出品見学 ・菊花展見学 ・クリスマス ・書初め ・節分豆まき  
・夏祭り ・大正琴慰問 ・カラオケ慰問 ・日本舞踊慰問 ・民謡慰問 ・詩吟慰問  
・法話 ・三味線慰問 他にもいろいろな行事・慰問があります。お楽しみに。





# ケアハウス 剣崎

— 施設案内 —

いつも前向きに、自分らしく！



ご利用・お申し込み  
お問い合わせは  
お気軽に!

TEL 076-275-6688

ご相談くださいば  
詳しくご説明いたします。  
施設見学、体験入居も  
できます。

## 交通アクセス



ケアハウス  
剣崎

〒924-0842 石川県白山市剣崎町 1488 番地  
TEL 076-275-6688 FAX 076-275-6936  
E-mail kenzakic@po.incl.ne.jp  
加賀白山バス・剣崎バス停 徒歩1分

### 近隣の環境

- 松任駅 ●松任石川中央病院
- アビタ松任店 ●イオン松任店

## 福寿会理念

「福祉の心を社会のために」

私たちは施設を利用される方の個人の尊厳を保持し  
日々充実した生活を送られるよう支援します。



### 社会福祉法人 福寿会

特別養護老人ホーム福寿園  
福寿園デイサービスセンター  
居宅介護支援センター福寿園  
ケアハウスまっとう  
鶴来デイサービスセンター  
剣崎デイサービスセンター

特別養護老人ホーム松美苑  
笠間デイサービスセンター  
居宅介護支援センター松美苑  
光野デイサービスセンター  
居宅介護支援センター光野  
居宅介護支援センター剣崎

○お問い合わせ窓口  
ケアハウス剣崎 生活相談員

## フロア案内

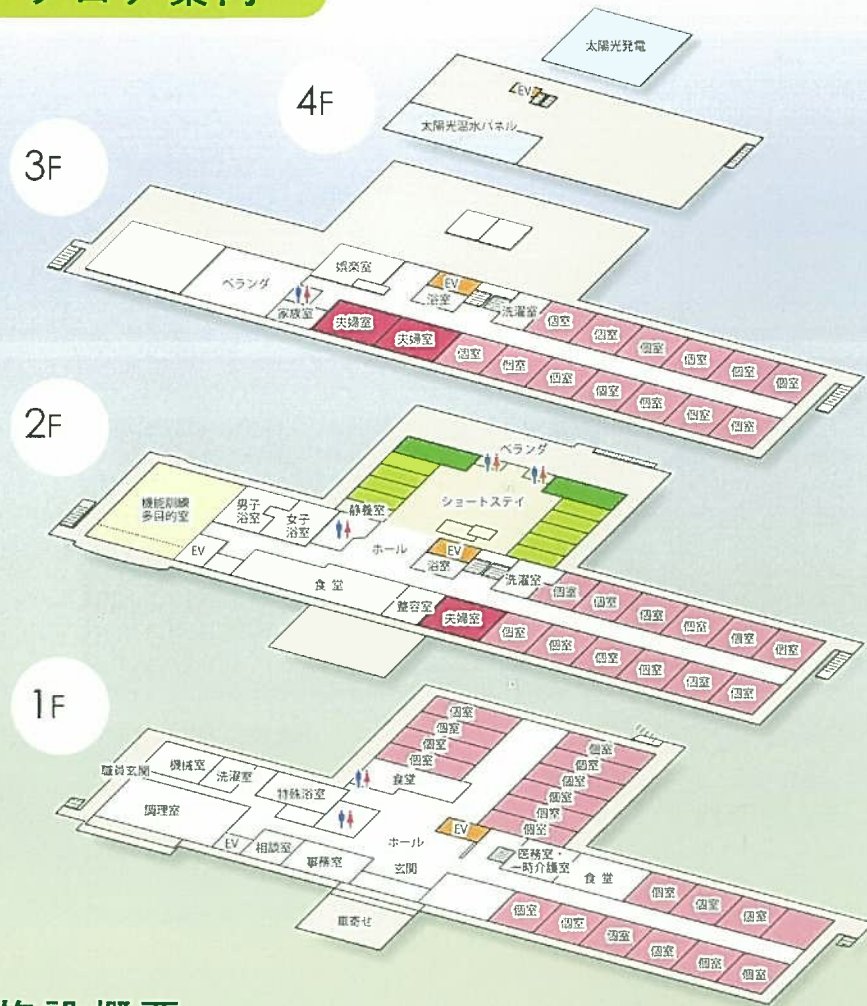

## 施設概要

- 事業開始：平成17年4月1日  
事業者番号：平成17年4月1日指定 石川県1772200349  
延床面積：3361.48㎡  
建物構造：鉄筋コンクリート造 4階建  
入居定員：●ケアハウス50名(うち特定 30) ●ショートステイ13名  
居室：●ケアハウス 個室24、夫婦室3 ●ケアハウス(特定) 個室20  
●ショートステイ 個室9 2人室2  
浴室：●一般浴室 男1室 女1室 ●個浴2室  
●特殊浴室 1室  
その他：娯楽室、EV、食堂、機能訓練多目的ホール、医務室、事務室、相談室、調理室

## 個人情報保護に対する基本方針

### 1 基本方針

社会福祉法人福寿会は、当法人が扱う個人情報の重要性を認識し、その適正な保護のために、自主的なルール及び体制を確立し、個人情報保護に関する法令その他の関係法令及び厚生労働省のガイドラインを遵守し、利用者の個人情報の保護を図ることを宣言いたします。

### 2 個人情報の適切な収集、利用、提供の実施

- (1) 個人情報の取得に際して、利用目的を特定して通知または公表し、利用目的に従って適切に個人情報の収集、利用、提供を行います。
- (2) 個人情報の収集、利用、提供にあたっては本人の同意を得るようにします。
- (3) 個人情報の紛失、漏えい、改ざん及び不正なアクセス等のリスクに対して、必要な安全対策、予防措置等を講じて適切な管理を行います。

### 3 安全性確保の実践

- (1) 当法人は、個人情報保護の取り組みを全従業員等に周知徹底させるために、個人情報保護に関する規定類を明確にし、必要な教育を行います。
- (2) 個人情報保護の取り組みが適切に実施されるよう、必要に応じ評価・見直しを行い、継続的な改善に努めます。

### 4 個人情報保護に関するお問い合わせ窓口

当法人が保有する個人情報についてのご質問やお問い合わせ、あるいは、開示、訂正、削除、利用停止等の依頼について、以下の窓口でお受けいたします。



# ケアハウスのご案内

Carehouse Kenzaki

「いつも前向きに、自分らしく！」生活できる場所であってほしい。



## ケアハウス入居者

### 入居対象

- ・60歳以上の方  
(ご夫婦で入居される場合どちらかが60歳以上)
- ・自炊に自信がなくなってきた方
- ・高齢等のため独立して生活することに不安がある方

### 施設内外行事

ドライブ、バーベキュー、  
外食等、入居者の希望  
をお聞きしながら  
企画しています。



### カルチャー 教室

生花クラブや編み物クラブ、カラオケクラブ、習字クラブ  
など好きな習い事がたくさんできます！



●習字

●編物

●漬物教室

### 共同浴場

桜の香りと太陽光を利用したお風呂で、  
ゆっくり入浴できます。

月・水・金・土 PM14:00～PM20:00

※ユニットバス(個室)は毎日ご利用できます。



### 食事

普段のお食事に加え、四季折々の食材を使用した  
行事食やバイキング・セレクト食も楽しめます。

●セレクト食



●季節食



●年忘れ食事会



### 居住空間

居室にはエアコン、ミニ冷蔵庫、電話、ナースコール、  
トイレ、キッチンを備え付けています。



## ケアハウス特定施設入居者

### 入居対象

- ・日常生活において介護が必要になった方で介護認定を  
受けられ要支援・要介護1～5に認定された方

### 施設内外行事

ドライブに出かけたり、季節に  
合わせたいろいろな行事を行  
なっています。



### レクリエーション

午後からゲームをしたり、ちぎり絵、おやつ作りなど  
のレクリエーションも充実しています。



### 共有施設

少人数で食事できる家庭的な雰囲気のある食堂や体に負担の  
かからない浴室等をご用意しています。



●食堂

●特殊浴槽



# 居宅介護支援センター 剣崎

介護支援専門員(ケアマネジャー)がご本人の心身状態やご家族の状況、希望をお伺いし、必要な介護サービスが利用できるよう連絡・調整させていただきます。介護や福祉に関する事は何でもお気軽にご相談ください。

！ご相談ください！



## 介護が必要になったら…

### 申請

市町村の窓口で、要介護認定の申請をします。本人が行けない場合は家族又は当センターが代理で申請することができます。

### 審査

市町村の職員が訪問調査します。主治医の意見書も作成してもらい、その資料をもとに、認定審査会が要介護度を審査判定します。

### 認定通知

自立・要支援1・要支援2・要介護1・要介護2・要介護3・要介護4・要介護5に分類されます。

### ケアプラン作成

本人や家族で相談し、ケアプラン作成事業者を選びます。自立した生活のために必要なサービスプランをケアマネジャーと相談しながら作成します。

### サービス利用

必要に応じてさまざまな在宅サービスを組み合わせたり、施設サービスの利用ができたりします。

### サービス内容

- 介護保険についてご相談に応じます。
- 居宅サービス計画の作成をいたします。
- 介護保険を受けたい方の申請手続きを代行いたします。
- 介護認定を受けた方の介護サービス事業者、介護保険施設等の連絡調整を行います。

### 相談方法

- 電話相談 ● 来所相談 ● 訪問相談

### 相談受付時間

- 月～金 8:15～17:15

### 電話番号

TEL 076-275-1110  
緊急連絡先 TEL 090-6818-2476  
365日24時間いつでも連絡可能。



私どもは利用者、ご本人及びご家族のプライバシーの保護に万全の注意を払います。

## プライバシーポリシー個人情報保護方針について

- ・利用者個人に関する情報(以下「個人情報」といいます)の取り扱いについて規定を定め、また、組織体制を整備し、個人情報の適切な保護に努めております。
- ・利用者からの個人情報を収集させていただく場合、収集目的をお知らせした上で、必要な範囲で個人情報を収集させていただきます。

社会福祉法人 福寿会  
居宅介護支援センター 剣崎

〒924-0842 白山市剣崎町 1484 番地  
TEL 076-275-1110 FAX 076-275-6925

## 交通アクセス



# 剣崎デイサービスセンター

## ご利用案内



## 体験利用 1日体験

デイサービスをご利用される前に一度体験利用していただいています。初めての場合、不安に思う方もいますのでどんな雰囲気の場合かを知っていただく機会を設けています。



## 福寿会理念

「福祉の心を社会のために」  
私たちは施設を利用される方の個人の尊厳を保持し日々充実した生活を送られるよう支援します。

## ご利用できる方

介護保険の要介護認定において、要支援1、要支援2、または要介護1、2、3、4、5の方

## ご利用できる日時

ご利用曜日 ▶ 月～土、祝日  
ご利用時間 ▶ 9:00～16:00  
ご利用できない日 ▶ 日曜日およびお正月(1/1～1/3)



〒924-0842 石川県白山市剣崎町 1488 番地

電話&FAX でのお問い合わせ

TEL 076-275-6915 FAX 076-275-6925



## ① 送迎



### ① お迎え 8:30~

乗り降りに負担の少ない送迎車で送り迎えます。車椅子など送迎に特別な対応が必要な方でも、安心してご利用いただけるようにスタッフがお手伝いいたします。

## ② 健康チェック



### ② 剣崎到着後 8:45~

来所されたらお茶をお出ししますので一息ついて下さい。その後看護師による健康チェックを行い、血圧・体温・脈などを測定し体調の変化などが無いか確認を行います。連絡帳にも記入しますのでご活用ください。

## ③ 入浴



### ③ 午前 9:00~

自宅での入浴に不安のある方に見守りや介助を受けての入浴ができます。手すり階段の付いた浴槽とリフト浴・個浴がありますので体調に応じて気軽にご相談ください。

## ④ 嚥下体操・健康体操



### ④ 嚥下体操 11:45~ 健康体操 14:00~

食事前に嚥下体操をしています。食事を美味しく安全に食べていただくための体操です。午後のレクリエーションの前に健康体操を上半身、下半身に分けて行っていただきます。

## ⑤ 食事



### ⑤ 12:00~

食事は栄養士が栄養管理を行ったものを毎日提供しております。身体状況に合わせた対応をさせていただきます。

# デイサービスの1日 (タイムスケジュール)

## 連絡帳

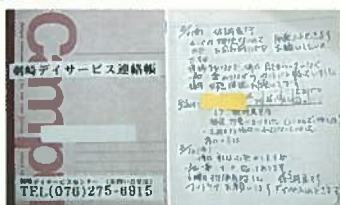

デイサービスでの行事内容や、当日の出来事を記入させて頂いています。またご自宅で何か参考にしていただくと幸いです。

## ⑦ 送迎

### ⑦ お帰り 15:40~



## ⑧ おやつタイム



### ⑧ 15:00~

定番のおやつをはじめ、ぜんざい、ケーキなどを選んでいただくときもあります。ドリンクもジュース、コーヒー、ココアをご用意しています。また、ご利用者の皆さんでおやつ作りをすることもあります。

## ⑦ レクリエーション



### ⑦ 14:00~

ご利用者の皆さんに1日有意義に過ごしていただく楽しい時間となるように、いろいろなゲームや創作活動を行っています。また、ご利用者の皆様に選んで頂いたレクリエーションを行う日もあります。

## ⑥ 休憩時間



### ⑥ 食後~13:45

食後は1時間ほど休憩時間を設けています。テレビを見たり、テーブルに座って談話や創作活動などを行ったりと自由に過ごしていただけます。畳やベットなどでお昼寝もできます。

## イベント

### 食事イベント



#### お楽しみ食事会 行事食

普段の食事に加え、さらにお食事を楽しんでいただけるよう季節や行事に合わせて四季折々のメニューを提供させていただいています。

### 外出行事



年に何度か季節ごとに外出や見学、ドライブなどに出かけています。その他要望にも応じながらその季節を感じられるように工夫しています。

## 有料サービス

### フットケア



#### 毎月1回 曜日不定期

月に1度ですが希望者にのみ専門の方を招いて足浴とマッサージを行っています。料金は別途500円がかかりますが気軽にスタッフまでお声をかけてください。

### 理髪サービス



#### 毎月3回 曜日不定期

毎月始めにはプロの美容師によるカットや顔そり、毛染め、パーマなどご要望に応じて利用することができます。事前に予約が必要です。

## ご利用時の持ち物

- 着替え、洗濯物を入れるナイロン袋
- 連絡ノート(こちらでご用意します)
- お昼の内服薬、紙おむつ(必要な方)
- 経管栄養の方は、注入用具一式

持ち物には、全て記名をお願いします。特に、当日着てこられる洋服にも忘れずに記名してきてください。



## サークル活動

剣崎デイサービスセンターでは習字、絵手紙、俳句、デコパージュなどのサークル活動を行っています。選択は自由ですので気軽に参加してください。





## 福寿会理念

『福祉の心を社会のために』

私たちは施設を利用される方の個人の尊厳を保持し  
日々充実した生活を送られるよう支援します。

### 社会福祉法人 福寿会

- 特別養護老人ホーム 福寿園
- 福寿園デイサービスセンター
- 居宅介護支援センター 福寿園
- 特別養護老人ホーム 松美苑
- 笠間デイサービスセンター
- 居宅介護支援センター 松美苑
- ケアハウス まっとう
- ケアハウス 剣崎
- 剣崎デイサービスセンター
- 居宅介護支援センター 剣崎
- 光野デイサービスセンター
- 居宅介護支援センター 光野
- 白山市鶴来デイサービスセンター



- JR 松任駅より 車で 15～20 分
- JR 松任駅より 松任循環バス(南コース)  
山島台中央下車、徒歩 2 分
- JR 松任駅より 加賀白山バス「山の庄」行き  
山島台中央下車、徒歩 3 分
- JR 金沢駅より 北鉄バス「辰口ハイタウン和光台」行き  
加賀産山島台ニュータウン下車、徒歩 7 分

### ケアハウス まっとう

〒924-0836 白山市山島台4丁目110番地  
TEL/076-275-6111 FAX/076-275-8200

# 社会福祉法人 福寿会 ケアハウス まっとう



新しい人生、ここから始めませんか



「ふれあい、安心、自立」  
快適なシルバーライフを  
サポートします。

あなたが、あなたらしい  
自立した生活を  
送っていただけ  
私たちが毎日の暮らしの中で  
心の通うお手伝いを  
させていただきます。

## 概要

入居者定員 / 50名

建物 / 鉄筋コンクリート 3階建 一部 4階建

施設 / 食堂・集会室、多目的ホール、交流ラウンジ、  
クラブ室、喫茶コーナー、入居体験室など

## 入居できる方

自立の生活を基本に、次の条件を満たす方。

- 60歳以上の方(ご夫婦の場合は、どちらかが60歳以上であれば可)
- 高齢による心身機能の低下(一人で炊事ができない程度)や、家庭環境、住宅事情などにより、生活に不安をお持ちの方でご自分で身の廻りのことができる方。

## 入居までの手続き

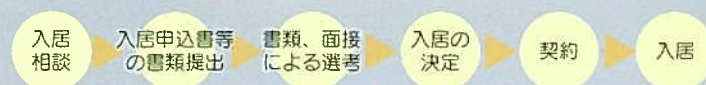

## 毎月の利用料

ご本人の年収額に応じて国が定める額と、居室での電気・上下水道・冬期暖房費・電話料金などがかります。

## 付近の医療機関、商店等の状況

内科医院、歯科医院、薬局、接骨院、ホームセンター、クリーニング取次店

## サービスの内容

●食事サービス(栄養士による献立) ●入浴サービス(天然温泉) ●生活相談・助言 ●緊急な対応(緊急通報コール、医療機関との連携) ●居宅介護福祉サービス利用(隣接のデイサービス・居宅介護支援両センターの利用など) ●健康管理 ●趣味活動への協力

## 施設のごあんない

居室 / 一人居室・二人居室



緊急時 / 各居室より事務寮母室(夜間は宿直室)に通じる緊急通報コール設置。

洗濯 / 各階にコイン式洗濯機・乾燥機の共用設備

冷暖房 / 冷暖房設備、交流ラウンジ床暖房設備





# 居宅介護支援センター光野

介護支援専門員（ケアマネジャー）がご本人の心身状態やご家族の状況、希望をお伺いし、必要な介護サービスが利用できるよう連絡・調整させていただきます。介護や福祉相談に関することは何でもお気軽にご相談下さい。

## 介護が必要になったら・・・

### 申請

市町村の窓口で、要介護認定の申請をします。  
本人がいけない場合は家族または当センターが代理で申請することができます。

### 審査

市町村の職員が訪問調査をします。主治医の意見書も作成してもらい、その資料をもとに、認定審査会が要介護度を審査判定します。

### 認定通知

自立・要支援1・要支援2・要介護1・要介護2・  
要介護3・要介護4・要介護5に分類されます。

### ケアプラン作成

本人や家族で相談し、ケアプラン作成時業者を選びます。自立した生活の為に必要なサービスプランをケアマネジャーと相談しながら作成します。

### サービス利用

必要に応じてさまざまな在宅サービスを組み合わせたり、施設サービスの利用が  
来たりします。

### サービス利用内容

- ・介護保険についてご相談に応じます。
- ・居宅介護サービス計画の作成をいたします。
- ・介護保険を受けたい方の申請手続きを代行いたします。
- ・介護認定を受けた方の介護サービス事業者、介護保険施設等の連絡調整を行います。

**相談方法** ・電話相談 ・来所相談 ・訪問相談

**相談受付時間** ・月～金 午前8時15分～午後5時15分

### 電話番号

TEL 076-274-7816

私どもは、利用者、ご本人及び家族のプライバシーの保護に万全の注意を払います。

### プライバシー個人情報方針について

- ・利用者個人に関する情報(以下「個人情報」といいます)の取扱について規定を定め、また、組織体制を整備し、個人情報の適切な保護に努めております。
- ・利用者からの個人情報を収集させていただく場合、収集目的をお知らせした上で、必要な範囲で個人情報を収集させていただきます。

福寿会の理念  
「福祉の心を社会のために」  
私達は施設を利用される方の  
個人の尊厳を保持し、日々充  
実した生活を送られるよう支  
援します。

〒924-0013  
石川県白山市番匠町 443 番地  
居宅介護支援センター光野  
TEL 076-274-7816  
FAX 076-225-5521

# 光野デイサービスセンター

## ご利用のご案内

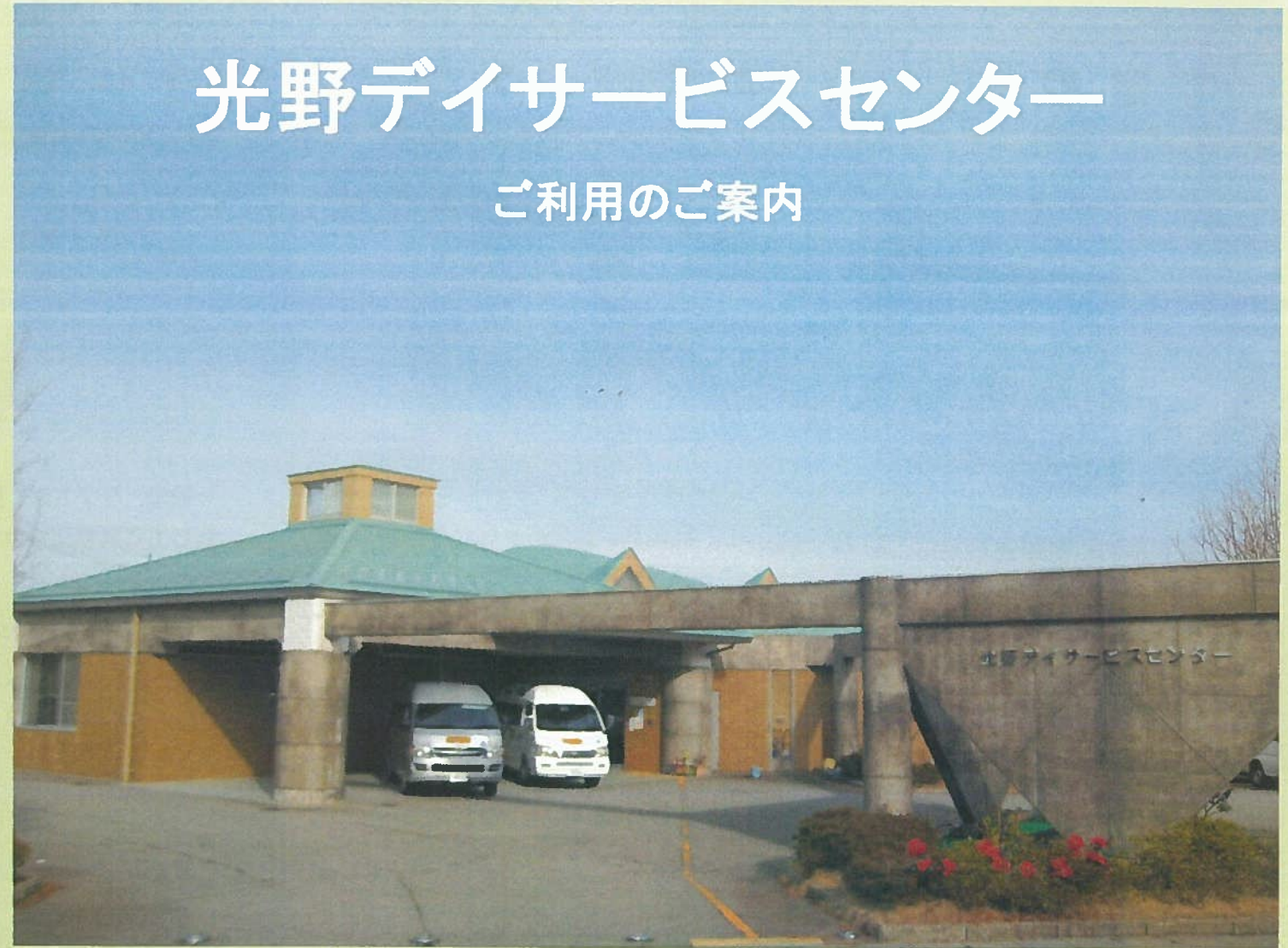

### 1日体験利用無料

### 送迎・食事・入浴付

デイサービスを利用される前に一度  
体験利用をしていただいております。  
初めての場合、不安に思う方もいま  
すのでどんな雰囲気のかを知って  
いただく機会を設けています。



お問い合わせ  
ご利用お申し込み  
〒924-0013  
石川県白山市番匠町 443 番地  
TEL 076-274-7811 FAX 076-274-7826  
ホームページアドレス <http://www.fukujukai.jp/>  
e-mail hikarino@po.incl.ne.jp

お気軽にお電話下さい。



1人1人がその人らしく居心地の良い場所づくりを提供します。

① 送迎

お迎え 8:30~



乗り降りに負担の少ない送迎車で送り迎えます。

② 健康チェック

センター到着 8:45~



看護師が健康チェックを行い、体調の確認をします。

③ 入浴



一般浴、リフト浴、体調に応じてご利用になれます。

④ 個別レクリエーション



利用者様に応じたいろんな個別レクリエーションを提供しています。

⑤ 口腔体操  
午前レクリエーション

11:15~



昼食前に脳トレーニング、クイズなどのミニ・レクリエーション、口腔体操を行なっています。

⑩ 帰りの体操

15:20~



お帰りの挨拶と体操で気持ちを整えお送りします。

⑨ おやつ

14:30~



ホットー息のおやつタイム。手作りおやつやホーム喫茶などもお楽しみいただけます。

14:00~

⑧ 午後レクリエーション



ゲームや慰問など多彩なレクリエーションを取り揃えて楽しんでいただいております。

⑦ 休憩

12:30~



ベットでゆっくり休んでいただきます。

⑥ 昼食

11:45~



四季折々のメニューを提供しております。

有料サービス



ご希望の方には、毎月プロの理容師によるカット・顔そりを行なっています。

リハビリテーション



リハビリが必要な方には、理学療法士（PT）、看護師による個別機能訓練を実施しています。



クラブ活動  
手芸・習字・園芸クラブなど自由に参加できます。



連絡ノート  
日々の行事、体調などご家族様にお知らせしています。



## 「福祉の心を社会のために」

私たちは施設を利用される方の個人の尊厳を保持し、日々充実した生活を送られるよう支援します。

### 施設概要

☆事業開始、あゆみ

平成9年7月1日 鶴来町デイサービスセンター

(ふれあい) 委託事業を開始

平成18年4月1日 鶴来デイサービスセンターとして

法人経営を開始

☆介護保険事業所番号指定 石川県 1772200398号

☆定員 40名

☆述べ床面積 475㎡

☆建物構造 鉄筋コンクリート平屋建て



### ご利用の手続きと費用の負担について

- ・ご利用を希望の方は、申し込みが必要となりますので、下記へお電話いただくか、居宅介護支援事業所へご相談ください。

### プライバシー個人情報方針について

- ・利用者個人に関する情報(以下「個人情報」といいます)の取扱いについて規定を定め、また、組織体制を整備し、個人情報の適切な保護に努めております。
- ・利用者からの個人情報を収集させていただく場合、収集目的をお知らせした上で、必要な範囲で個人情報を収集させていただきます。

**私どもは、利用者、ご本人及び家族のプライバシーの保護に万全の注意を払います。**

施設見学は、いつでも出来ますが事前にご連絡ください。

鶴来デイサービスセンターへのお問い合わせ先

〒920-2104 白山市月橋町 697 番地 1

TEL (076) 273-9800 FAX (076) 273-9808

turugid@po.incl.ne.jp



## 鶴来デイサービスセンター



### 体験は無料です！一度試してみませんか？

平成9年に開所しました、白山市の旧鶴来町内にあるデイサービスセンターです。施設の近辺は、高等学校、武道館、体育館、老人福祉センターなどが立ち並び、学園・福祉の中心地域で、デイサービスセンターは白山市鶴来保健センター内にあります。



## 今ここで、「出来る」という喜びを大切に

自宅での生活が笑顔で元気よく過ごすことができるよう、機能訓練やアクティビティーを通じて、その人らしさを発揮し回復、維持していけるよう目を向けて支えていきます。



### ◇ご利用できる方

介護保険の要介護認定を受け、要支援1、2又は要介護1、2、3、4、5とされた方

### ◇サービス内容

日常生活の主な機能サポート、食事、入浴、機能訓練等

### ◇サービスを提供している日時

利用日 月曜日から土曜日（祝日も利用できます。）

利用時間 9時から15時30分

（ご都合により、時間延長のご相談に応じます。）

定休日 日曜日、年始1月1日から3日まで

### ◇送迎地域

白山市、金沢市、能美市、野々市市、川北町

普段の生活の中で困っている事がある、リハビリに興味がある等ありましたら、作業療法士が（月）（火）（金）、看護師が（水）（木）（土）、リハビリを行っています。



リフト式特殊浴槽2台  
一般浴槽は、ジェットバスで入浴を楽しめます。



毎月、月初めに床屋さんに来ています。前月に申し込み用紙をお配りしています。カットのみだと¥1,800、カットと顔そりでは¥2,300です。皆さんに好評です。

