光と風と木のぬくもり溢れるアットホームな空間
カラフルな木立ちの壁は個性溢れる子供たちが
すくすくと育ちあう場所のシンボル

特定非営利活動法人
未来こどもランド

理念：こどものため・保護者のため・地域のため

明るい玄関

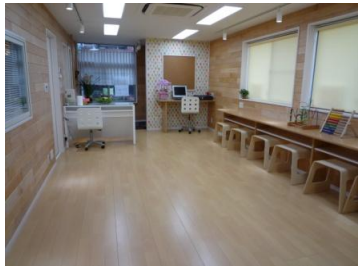

子供の広場+コミュニティホール

洗面台とシンボル壁面

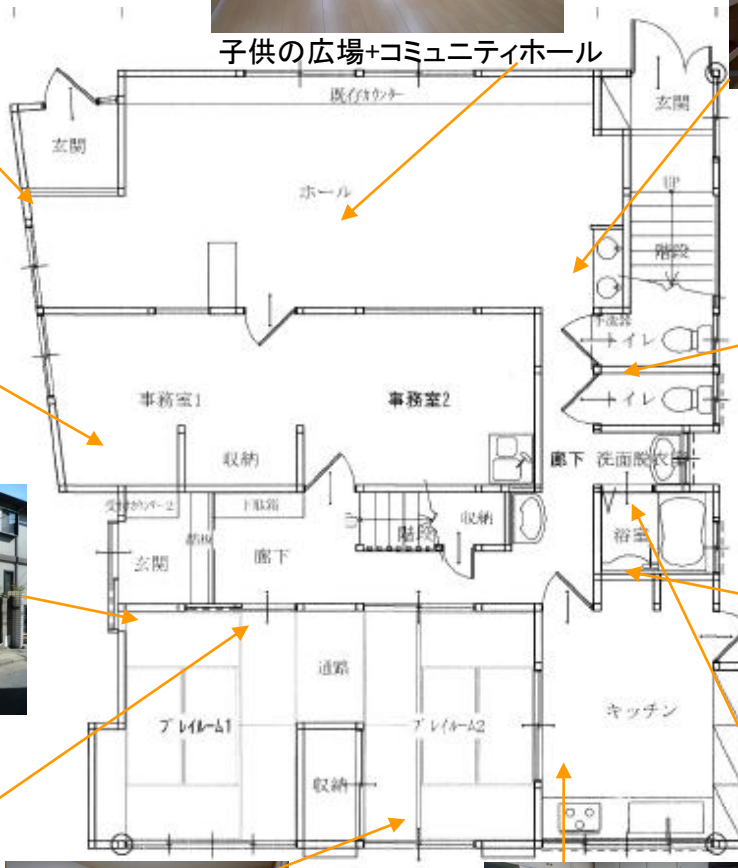

トイレ

石神井庁舎の南側入り口正面の1階

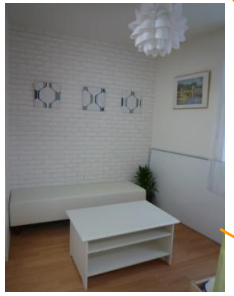

相談室・授乳室

未来子供ランドは地域に
根ざした子育て支援活動を
行っているNPO法人です。

学童クラブの入り口

浴室

和室6畳＋6畳続き間（子供の広場午前＋学童クラブ午後）

ダイニングキッチン

洗面所