

着工前・工事完了写真

工 事 名 小さな拠点機能形成支援事業改修工事

工 事 箇 所 鳥取県日野郡江府町俣野

工 期 着 手 平成 30 年 11 月 30 日

竣 工 平成 31 年 3 月 20 日

発 注 者 江府町の地域医療を支援する会 会長 宮本 正啓

工事施工者 株式会社 津田建築

小さな拠点機能形成支援事業改修工事



No.: _____
工種: 着工前状況
測点: 1階図工準備室



No.: _____
工種: 工事完了
測点: 1階シャワー室2

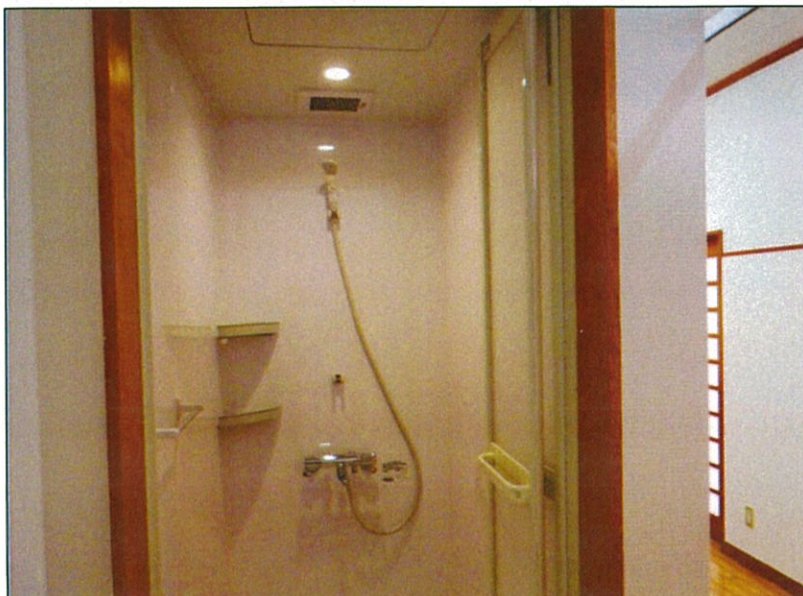

No.: _____
工種: 工事完了
測点: 1階シャワー室2
シャワールーム

小さな拠点機能形成支援事業改修工事



No.: _____
工種: 着工前状況
測点: 1階保健室



No.: _____
工種: 工事完了
測点: 1階シャワー室1



No.: _____
工種: 工事完了
測点: 1階シャワー室1
シャワールーム

小さな拠点機能形成支援事業改修工事



No.: _____
工種: 着工前状況
測点: 2階教室



No.: _____
工種: 工事完了
測点: 2階休養室1・2
運動療法室

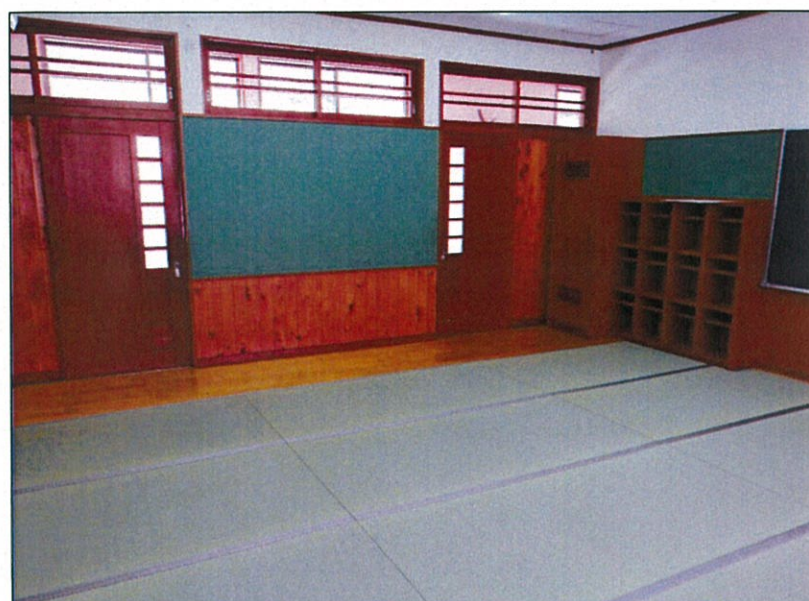

No.: _____
工種: 工事完了
測点: 2階休養室1・2
運動療法室

小さな拠点機能形成支援事業改修工事



No.: _____
工種: 着工前状況
測点: 1階多目的トイレ



No.: _____
工種: 工事完了
測点: 1階多目的トイレ
室名札取付
ベビーチェア取付

No.: _____
工種: _____
測点: _____

写真

小さな拠点機能形成支援事業改修工事



No.: _____
工種: 工事完了
測点: 1階待合室
室名札取付



No.: _____
工種: 工事完了
測点: 1階診療室
室名札取付及び
ガラス入替



No.: _____
工種: 工事完了
測点: 1階シャワー室1
室名札取付及び
ガラス入替

小さな拠点機能形成支援事業改修工事



No.: _____
工種: 工事完了
測点: 1階シャワー室2
室名札取付及び
ガラス入替



No.: _____
工種: 工事完了
測点: 1階男子トイレ
室名札取付



No.: _____
工種: 工事完了
測点: 1階女子トイレ
室名札取付

小さな拠点機能形成支援事業改修工事



No.: _____
工種: 工事完了
測点: 2階休養室1
室名札取付及び
ガラス入替



No.: _____
工種: 工事完了
測点: 2階休養室2
室名札取付及び
ガラス入替



No.: _____
工種: 工事完了
測点: 2階運動療法室
室名札取付及び
ガラス入替

小さな拠点機能形成支援事業改修工事



No.: _____
工種: 工事完了
測点: 1階男子更衣室
室名札取付



No.: _____
工種: 工事完了
測点: 1階女子更衣室
室名札取付



No.: _____
工種: 工事完了
測点: 誘導灯取付

小さな拠点機能形成支援事業改修工事



No.: _____
工種: 工事完了
測点: エアコン室外機取付



No.: _____
工種: 工事完了
測点: 看板取付



No.: _____
工種: 工事完了
測点: 財団看板取付