

知る時間・考える時間  
社会で起きている  
“こども”のこと

第1部 親元を離れる子どもたちを知る

児童養護施設で生活する子どもたちのこと、施設がどのような役割を持っているのか？などをお伝えいたします。

第2部 色々な種類がある「里親」とは

里親と聞くと養子というイメージがありますが、一定の期間育てる養育里親など、里親さんの状況に合わせた関わり方があります。

参加者募集中!

当日参加も  
OK!

参加  
無料

どなたでもお気軽にご参加下さい♪



桜地区

10月3日 木曜日  
19:00-20:30  
桜地区市民センター

下野地区

10月14日 月・祝  
10:00-11:30  
下野地区市民センター

楠地区

10月30日 水曜日  
19:00-20:30  
楠地区市民センター

＊開催への想い＊

最近、子どものニュースが絶えません。子どもたちの守り方について考える日々です。「まお」では地域の子どもたちを守り未来につなげる役割を持っています。そこで【地域の皆様に子どものことを伝える】という活動をしています。

多くの方に社会で起きている“こども”のことを伝え、また社会に何かしたい、社会のことを知りたいという方のお役に立てられたらと思います。どうぞお気軽にご参加下さい!

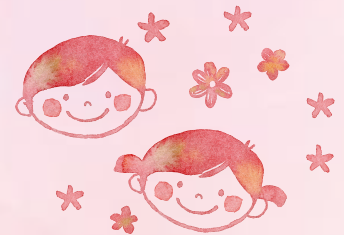

参加申し込み・お問い合わせはお気軽に

社会福祉法人 アパティア福祉会 児童家庭支援センターまお

〒510-0894 四日市市泊村1050-76 (エスペランス四日市内)

TEL 080-6983-6863 (まお直通 9時~16時) E-mail mao@apatheia.jp

TEL 059-346-1371 (エスペランス四日市)

次回のお知らせも送らせていただきます

里親制度 まお

ブログはこちら



@eeyan.satooya



@eeyan\_satooya

SNSも  
やってます!



保健・医療・福祉の総合グループ  
Apatheia

社会福祉法人アパティア福祉会は三重県を中心に地域のあったらいいなを形にする  
保健・医療・福祉の総合グループです

四日市市内各地に出向きます！

# 里親制度ミニ講座

参加  
無料

当日参加  
OK

## 開催日程

**11月** 小山田地区市民センター / 1日(金) 19:00~20:30  
羽津地区市民センター / 23日(土・祝) 10:00~11:30  
日永地区市民センター / 30日(土) 10:00~11:30

**12月** 八郷地区市民センター / 8日(日) 10:00~11:30  
常磐地区市民センター / 19日(木) 19:00~20:30

## 2020年

**1月** 橋北地区 / 内部地区

**2月** 海蔵地区 / 川島地区 / 四郷地区

**3月** 保々地区 / 塩浜地区

※各地域の日時が決まり次第随時ホームページやブログにて掲載いたします。

お住まいの地区でなくても  
ご参加大歓迎です♪  
何度でもご参加ください♪

**FAX 059-347-1227**

フリガナ

お名前

住所

□□□-□□□□

電話

( ) -

携帯

( ) -

FAX

( ) -

E-mail

※FAXで参加申し込みをされる方は、「開催日程」の参加希望地区にマル○を付けて送付ください。