

# No.63

# あぶ社協だより

2011年7月20日

発行 社会福祉法人 阿武町社会福祉協議会  
〒759-3022 山口県阿武郡阿武町大字奈古3081番5  
TEL 08388-2-2615 FAX 08388-2-3615

## 主な内容

- 1 17ハハ元気くらぶです
- 2 介護者の集い / 気をつけよう食中毒
- 3 あぶ社協会員募集 / 22年度決算報告
- 4 地域活動支援センター / 日弁社登の状況 / 貸し出しませ
- 5 福祉カメラEYE
- 6 善意の花束 / お知らせ / 私たちが今できること...
- 7
- 8



新しし始まりました

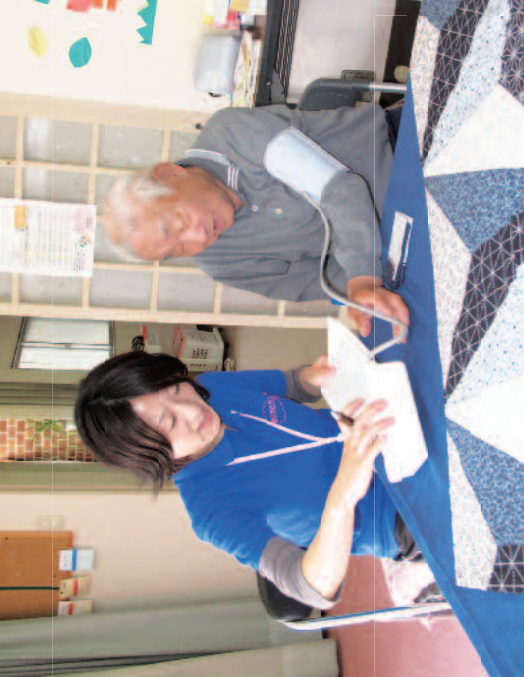

新しい教室の名前が  
決まりました!!



# 「ワハハ元気くらぶ」です!(^^)!

6月から奈古地区・福賀地区・宇田郷地区で始まっています。ワハハ元気くらぶ体操や、レクリエーション、季節を感じる催しなどを行い、くらぶでは皆さんの元気と笑顔があふれています。



会場の様子

## 「ワハハ元気くらぶ」

**場所** 奈古／母子センター  
福賀／のうそんセンター  
宇田郷／ひだまりの里

**時間** 9:30～11:30

**内容** 転倒予防体操、口腔体操、フットケア、キュキュッと尿モレ防止体操、栄養改善教室、そしてお茶、お話、**笑い**😊

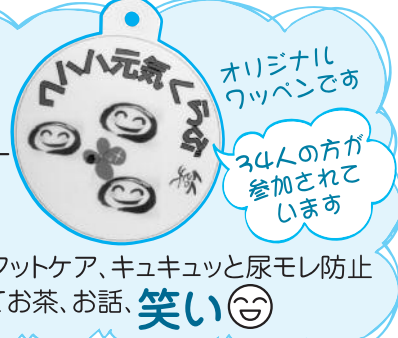

各地区のくらぶの様子をご紹介します(\*^\_^\*) 🖐️👉👈

### 奈古1班



## ワハハ 元気体操

### 奈古2班



顔もヨキ!

### 宇田郷

## 足指体操



おしゅうございませ!

ホットひと息  
お茶タイム  
演出も季節感を取り入れて…。

### 福賀



全員に  
手づくり糞と  
ワッペンが  
もらえます。  
皆柄が違ふのであよ～  
ええじゃろう～

「ワハハ元気くらぶ」の参加については、  
基本チェックリストをもとに個別訪問しています。  
ご質問・ご相談がございましたらご連絡ください。

総合相談センター ☎2-3313まで

# 介護者の集いを 各地区で行っています!!

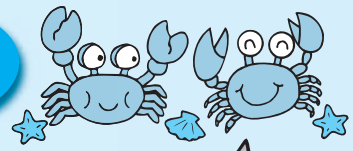

昨年の様子(須佐まなぼう館へ行きました)

昨年は年間5回実施しました

- 内容
- 「高齢者に優しく 食べやすい食事」
  - 図書館見学・食事を通じて 交流を深めましょう。
  - 施設見学、参加者の交流、年間計画

## 参加を お待ちしております

- 日頃介護をしている
- 以前、介護の経験をした
- 介護について知りたい
- これから必要になるかも
- 若い方など

今年度1回目の介護者の集いは、『簡単☆オムツ交換、ベッドからの起こし方、移動等』について7月13日に社協会議室で行いました。

### 今後の予定

- 宇田郷地区 8月24日 ふれあいセンター
- 福賀地区 9月14日 のうそんセンター

- 11月 3地区合同 H24~
- 1月 奈古地区
- 2月 宇田郷地区
- 3月 福賀地区

お問い合わせは

お気軽にご参加下さい(^^)

総合相談センター ☎2-3313

# 気をつけよう食中毒

食中毒は一年間を通じてありますが、やはり7~9月がピークです。

そこで食中毒の予防について考えましょう!  
食中毒にかからないようにするためには?

## 家庭でできる食中毒予防

魚、肉、野菜などの生鮮食品は**新鮮なもの**を選びましょう!消費期限のあるものは必ず確認を!

食品の購入



保存



冷蔵庫は**10℃以下**、冷凍庫は**マイナス15℃以下**が目安。早めに使い切るようにしましょう!

調理器具の**洗浄、消毒**をして細菌をつけないようにしましょう!

消毒



### 手洗いは食中毒予防の第一歩!!

水で流し、石けんを付けて**手のひら**を洗い、**指の間**を洗います。そして、**手の甲**を洗い、**爪の間**も洗いましょう。最後に**手首**を洗って水で流しましょう。

手洗い



調理



清潔

調理前、食事前などは、しっかりと**手洗い**をして清潔に!

加熱

食品の中心部を**75℃で1分間**加熱しましょう!

ご相談・お問い合わせは

居宅介護支援事業所

☎2-3313

# 平成23年度 あぶ社協 会員募集します

募集期間 平成23年7月21日～8月25日  
 会費 一般会員会費 一世帯当り 1,000円  
 特別会員会費 一世帯当り 2,000円

住民のみなさんへ  
 支援します



介護予防ボランティア講座

子育てと青少年の育成を  
 応援します!!



## みんなが主役

誰もが住み続けて  
 行きたい共生の  
 まちづくり

あぶ社協 ブログ  
 結構まめに更新中

<http://blog.canpan.info/abusyakyu/>  
 日々の出来事やお知らせを載せて  
 います。是非ご覧下さい。

どんなことを  
 しているか  
 のぞいて下さい。

町の  
 ホームページからも  
 見られます。



障がい者へ支援します

相談に応じます

社協組織を  
 充実強化します

生活にお困りの方へ  
 支援します



高齢者へ支援します

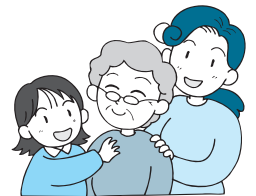

# 阿武町社会福祉協議会 平成22年度決算報告

## 平成22年度 一般会計・特別会計

### 貸借対照表

平成23年3月31日現在

勘定科目	金額	勘定科目	金額
<b>資産の部</b>		<b>負債の部</b>	
流動資産	17,302,103	流動負債	972,168
現金預金	13,470,531	未払金	376,308
未収金	3,831,572	預り金	595,860
徴収不能引当金		固定負債	5,258,600
固定資産	83,196,972	借入金	1,070,000
基本財産	1,000,000	退職給与引当金	4,188,600
その他の固定資産	82,196,972	負債の部合計	6,230,768
車輜運搬具他	1,712,159	<b>純資産の部</b>	
貸付事業貸付金	165,470	基本金	1,000,000
退職共済預け金	4,501,432	福祉基金	54,706,021
福祉基金積立預金	34,625,016	福祉振興基金	110,000
福祉事業積立預金	11,665,970	その他の積立金	20,971,890
介護保険事業積立預金	9,305,920	国庫補助金等特別積立金	
その他の固定資産	110,000	次期繰越活動収支差額	17,480,396
投資有価証券	20,081,005	純資産の部合計	94,268,307
電話加入権	30,000	負債及び純資産の部合計	100,499,075
資産の部合計	100,499,075		

### 収入の部

(単位：円)

会費収入	1,582,000	1.96%
寄付金収入	2,870,308	3.56%
補助金収入	11,879,410	14.72%
助成金収入	81,370	0.10%
受託金収入	18,392,770	22.79%
事業収入	493,206	0.61%
貸付事業等収入	256,820	0.32%
共同募金配分金収入	2,702,551	3.35%
介護保険収入	21,657,700	26.84%
雑収入	71,100	0.09%
受取利息配当金収入	308,138	0.38%
会計区分外繰入金収入	1,000,000	1.24%
経理区分間繰入金収入	6,037,024	7.48%
その他の収入	258,300	0.32%
前期末支払資金残高	13,102,197	16.24%
収入合計	80,692,894	100.00%

### 支出の部

(単位：円)

人件費	39,650,715	49.14%
事務費	6,367,776	7.89%
事業費	7,020,500	8.70%
貸付事業等支出	50,000	0.06%
助成金支出	1,108,720	1.37%
会計区分間繰入金支出	1,000,000	1.24%
経理区分間繰入金	6,037,024	7.48%
積立預金積立支出	2,200,000	2.73%
その他の支出	928,224	1.15%
当期末支払資金残高	16,329,935	20.24%
支出合計	80,692,894	100.00%

評議員さんが次のとおり補欠選任されました

●関連分野 (PTA) 末益 泰輝 さん

# 阿武町地域活動支援センター

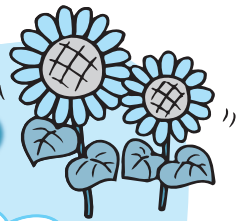

利用者さんが頑張っている  
製品が、福賀の『福の里直売所』にて、  
お買い求め頂けるように  
なりました◆◆



営業日時

水・土・日・祝日 夏/6:30~17:00  
冬/7:00~17:00



★座いす・座布団・シユシユが、  
置いてあります!!  
おひとついかがでしょうか?! 😊

デイケア『青空会』では、  
障がいのある方と、  
ボランティアさんが  
一緒になって、いきいきとした  
時間を過ごしています!!



6月のデイケアの様子



調理実習では  
たこ焼づくり

しょうま  
しょうま

やった〜  
ええところへ  
行ったあね



スポーツ (カローリング)

ご協力の  
お願い

センターでは  
牛乳パックを  
集めています

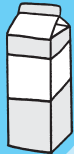

一緒に活動してみませんか?!  
見学も随時受付けています。

お問い合わせ

地域活動支援センター

☎2-2625

## 平成23年度 日赤社資の状況

(H23. 5月末現在)

町民の皆様、団体の皆様、そして福祉員さん、  
ご協力ありがとうございました!

- 一般社資 **809,200円**
- 法人社資(5件) **19,000円**
- 総額 **828,200円**



各地区でクリーンキャンペーン  
を行いました。

- 一般社員等  
2,000円未満
- 特別社員  
2,000円以上

一般社資の  
内訳

一般社資内訳	内訳	H23.4月末世帯数	特別社員		一般社員		計	
			人数	社資額(円)	人数	社資額(円)	人数	社資額(円)
	奈古地区	1,077	22	45,000	877	441,700	899	486,700
	福賀地区	322	17	34,000	277	143,500	294	177,500
	宇田郷地区	326	0	0	290	145,000	290	145,000
	計	1,725	39	79,000	1,444	730,200	1,483	809,200

●特別社員2,000円以上 ●一般社員2,000円未満

知っちゃよ? 赤十字講習会をご利用できます!

日々の安心な暮らしのために、生命と健康を守る  
各講習会を開くことができます。

救急法

防災講習会

幼児安全法

家庭あんま術

健康  
生活支援講習

お問い合わせ / 阿武町社会福祉協議会 ☎2-2615

貸し出します

この他  
いろいろ  
備品が  
あります!

いきいきサロン・  
レクリエーション等に  
ご利用ください。

ぶれあいサロン  
を始めてみませ  
んか?



昭和スターカレンダー



チャンピオンサッカー



ボールゲーム



思い出パズル

新メニュー  
もあいます

近所楽しく・  
気軽に自由!!

いらっしやい  
ませ〜!!

何をしようか困ったら...



たまにたのもう屋

お問い合わせ、ご予約、ご相談は  
阿武町社会福祉協議会まで

TEL  
2-2615

# ボランティアの 木育っています。

part.19

## 6/5 道の駅まつりへ



天候にも恵まれて例年にない盛り上がりを見せた今年の道の駅まつり。ふたば会リフォーム係のテントにも多くのお客様が足を運ばれていました。場所も野外ステージのすぐ横だったので、その往來の途中にのぞかれて行かれる方も多く見受けられました。ボランティア友達募集なので、手芸などに興味のある方は是非社協までご連絡下さい！ ☎2-2615

## 6/15 清掃ボランティア やってきました(〜)

清光苑へボランティアふたば会から13人が、清掃ボランティアに行ってきました！浜風で砂埃や塩が窓につくようで、ワイパーなどを使いしっかりと磨きました。(力を入れすぎてワイパーが折れるハブニングも…。) 2時間程度の作業でしたが、見違えるほど綺麗になりましたよ〜。(そりゃ力も入って折れちゃうよね！) (^0^)



## 6/18 ぶち売っちゃるよ! 光と恵の里まつり!!

各地区より全員で15人のボランティアさんが応援に駆けつけてくれました！ふたば会はたい焼きとうどん、ほほえみ会はたこ焼き、つくし会は飲み物販売と、それぞれ担当を決めてスタート!! お昼過ぎには、ほとんどの露店が完売状態に(^0^)協力していただいた、ボランティアの皆さんありがとうございました(〜) /



奈古ふたば会



福賀ほほえみ会



宇田郷つくし会

# 老人 クラブ

## 6/29 町老連 グラウンドゴルフ大会

in 道の駅 芝生広場  
55人参加!

今年も開催! 前日までの雨が心配されましたが当日は快晴となり、30℃を超える炎天下の中、熱戦が繰りひろげられました!

ナイス  
ショット!



白上さん 佐伯さん 岡さん

会場は国体障がい者ソフトボール会場となる新設広場です。芝生の上でやるグラウンドゴルフは、いつもとちょっと勝手が違ってみなさん悪戦苦闘していました。そんな中でもトマリ賞を2つ出した方も…!

次回は秋にまた行う予定ですので、お楽しみに!!

- 優勝 白上憲治さん(奈古第8寿齡クラブ)
- 2位 佐伯成子さん(奈古第8寿齡クラブ)
- 3位 岡 十郎さん(福賀ことぶき会)

## がんばろう日本!! 被災地へ届け♡

県老連で被災地へ被災袋を作って送ることになりました。



女性部の会員が一つ一つ心をこめて手づくりされました。

中には、ハンカチ、タオル、ペンなど日用品が入っています。☺



10セット送りました

6/23

## 高齢者を体験 福祉の心を学ぶ

in  
福賀小



### 児童の感想より

- 全身が重くて思うように動けなかった。
- お年寄りの大変さがわかった。
- 僕たちには聞こえることも、お年寄りには聞こえにくいので、ゆっくり大きな声で話したいと思います。

6/19

## ふれあい ピアリンピック2011

萩市民体育館

萩・阿武の障がい者の交流と親睦を深め、社会参加と自立を目的とした大会に阿武町から20人参加しました。



今年から競技にパン食い競争が加わりました。

「面圧測定」ケツ(おしい)の圧力で風せんを割ります。あまの自力にヒエ〜



ピアリンピック「ピア」…仲間と「オリンピック」の造語

5/23

阿武町身体障害者福祉協議会の総会がありました。終了後相手の顔を見ながら通話がなんと!無料でできるテレビ電話の様な「スカイプ」で福岡県福津市と下関市をつなぎ、お話をしました。みょうにテレしてしまうのは何故でしょうか?



こんにちは〜  
初めまして〜  
エヘヘッ



こんにちは〜 ほ〜

## 福祉カメラ EYE

4/17

まちな  
の長寿さん  
熱唱



## あぶ芸能祭



6/26

## 東日本大震災復興支援 チャリティコンサートinあぶ

私たちが今  
できること...



ハープ演奏の  
上種さん

7組のグループが出演、被災地の復興を願い町民センターに約100人訪れました。実行委員会から、ミニ福祉の市の売上と合わせて101,274円を復興支援へと寄付されました。

## 絵本プレゼント



まお  
真生くん

ゆうき  
結希ちゃん



## 子育て



笑顔が  
いっぱい

平成22年度生まれです。  
よろしくネ♡

### 人気の絵本ベスト3

- 1位  
コロちゃんはどこ?
- 2位  
はらぺこあおむし
- 3位  
だからこぶたちゃん



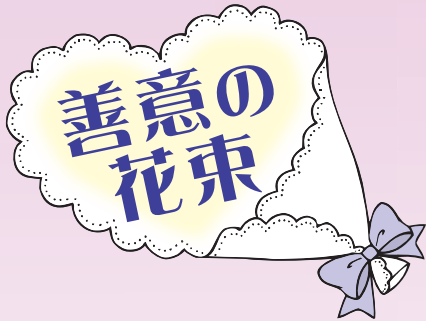

# 善意の花束

社会福祉事業のために、みなさまから善意銀行にたくさんの善意、やさしい気持ちが寄せられました。厚くお礼申し上げます。

平成23年4月1日～平成23年6月30日まで（敬称略）



## 香典返し・玉串料返し

### 奈古

- 宇久 大田 清子 [亡夫 勇 様]
- 寺東 未益 富代 [亡父 満 穂 様]
- 寺東 矢次 正 [亡父 武 男 様]
- 下郷 水津 節夫 [亡妻 良 子 様]
- 下郷 水津サダ子 [亡夫 善 伸 様]
- 野柳 花田 秋夫 [亡母 八重代 様]
- 野柳 未益 泰子 [亡夫 誠 様]
- 西の二 大坂屋洋治 [亡父 敬太郎 様]
- 西の二 未益 修 [亡父 俊 弘 様]
- 浜の一 土田健一郎 [亡母 笑 代 様]

浜の二 長谷 政昭 [亡母 アサコ 様]

浜の三・四 高橋智恵子 [亡夫 登 様]

釜屋 岡村 孝明 [亡母 安 枝 様]

### 福賀

- 中村 未益 茂直 [亡母 マサ子 様]
- 森見藤 未舛美代子 [亡義弟 立 治 様]
- 柄原 木原百合子 [亡夫 博 美 様]
- 宇賀中央 中野 克美 [亡父 昌 人 様]
- 宇賀中央 佐村 維要 [亡母 君 子 様]
- 上笹尾 城一 憲孝 [亡父 孫 助 様]

### 宇田郷

宇田中央 柳井 昭三 [亡子 ゆみ江 様]

宇田浦 濱村 房子 [亡夫 新 一 様]

宇田浦 竹中 円 [亡父 久治郎 様]

### 一般

山口市 宇野 豊

### 福祉基金

あぶ芸能グループ連絡協議会

ボランティアふたば会リフォームグループ

### 物品預託

福賀婦人会 タオル 405枚

匿名 扇風機 3台

※了解をいただいた方を掲載しています。

無料

## お知らせ

### 萩法律相談センター 出張相談会

専門家があなたのご相談に乗ります

相談日時 平成23年 **8月19日** (金)  
10時～12時

会場 **阿武町町民センター 研修室**

予約受付：8月16日(火)まで

相談を希望される方は阿武町社会福祉協議会へ事前にお電話でお申し込みください。

### 祝 金婚寿齢のご夫婦に 記念品をお贈りします



ご結婚50年を迎えられるご夫婦（昭和35年10月1日から昭和36年9月30日、事実婚50年）に敬老の日大会会場で記念品をお贈りしますので、該当になられるご夫婦は、お近くの老人クラブ会長または社協（2-2615）へご連絡下さい。

### 心配ごと 各種相談

相談は無料、  
秘密は守ります

相談内容 ●各種心配ごと ●行政 ●人権 ●医療 ●苦情等

日時	場所	
9月15日(木)	奈古 町民センター	登記相談有
11月15日(火)	宇田郷 ふれあいセンター	登記相談有
1月16日(月)	奈古 町民センター	登記相談有
3月15日(木)	奈古 町民センター	

私たちが今  
できること...

東日本大震災義援金に、みなさまから多くのご協力をいただきありがとうございます!!

6月末現在で義援金 **2,379,665円**

9/30まで受付しています



木与自治会

- 小田建設(株)職員一同 65,914円
- 福賀青年団 50,000円
- あぶ産直組合 44,047円
- 木与自治会 34,899円
- ㈱ブルーウェイアパレル福賀工場 30,000円
- 福賀小中学校一同 21,722円
- 阿武町農村青年協議会 20,000円
- あぶ芸能グループ連絡協議会 20,000円

※2万円以上で、了解を頂いた方を掲載しています（敬称略）



福賀小中学校一同



あつつー&あぶウォーターボーイズの水中パフォーマンス