

Memo



<参加方法>

- 定員：各回 30組
- 料金：各回ひと家族につき 500円
- 持物：絵を持って帰る袋 ※画材はご用意します。

○ご予約・ご質問

E-mail: link.kyoto@gmail.com

Tel: 090-4280-3894 (かねさき)

- ※ 定員になり次第ご予約は締切らせていただきます。
- ※ 汚れてもよい服装でお越しください。
- ※ 年齢制限は設けておりませんので、お気軽にご参加下さい。

<アクセス>



■ JR「京都」駅・京阪「三条」駅・阪急「河原町」駅から
→京都市バス5系統「岩倉」行きに乗り、
「上終町・京都造形芸大前」下車（京都駅から約50分）

■ 京都市営地下鉄烏丸線「丸太町」・「北大路」駅から
→京都市バス204系統（循環）に乗り、
「上終町・京都造形芸大前」下車（約15分）

■ 京阪「出町柳」駅から
→①叡山電車に乗り換え、「茶山」駅下車、徒歩10分
→②タクシーで約10分

※駐車場はございません。お車でのご来場はご遠慮ください。

こども
「こころ」と
「からだ」を
はぐくもう。

日程：3月22日(火)、29日(火)
場所：京都造形芸術大学 至誠館 S-41
講師：金崎裕美 / 表現アートセラピスト

主催：生涯発達教育支援 heartful station りんく・りんく京都
協力：京都造形芸術大学 子ども芸術学科 / 現代心理研究会

春休み親子特別企画
平成22年度京都市地域力再生プロジェクト支援事業
絵から読み解くこどものこころ

絵から読み解く こどものこころ

おとうさん、おかあさん

お子さんの『こころの声』を感じたことはありますか？

気持ちをイメージしたことはありますか？

絵は自分の気持ちを表すことができます。

こどもがまだ言葉でうまく伝えられない気持ちを

絵に描いて自由に外に出せた時、とっても気分がいいのです。

表現できる絵がうまくなると、豊かな発想力が生まれます。

また、何気なく描く絵にも

こどもの成長や、大切なメッセージが込められています。

お母さんはそんなお子さんの気持ちをくみ取ることができると

子育て、健康、発達などを見つめていくことができます。

こどもは絵で何を伝えようとしているのでしょうか？

春休み親子特別企画

平成22年度京都府地域力再生プロジェクト支援事業

第1回：自由画

3/22(火) 10:00-15:00 ※昼食をはさみます。

こどもも大人も、自由気ままに絵を描いてみましょう！

絵のうまい下手は心配ありません。

大人もこどもになって、こどもに教えてもらう気持ちで

クレヨンや絵の具を使って、思いっきり描いてみよう！

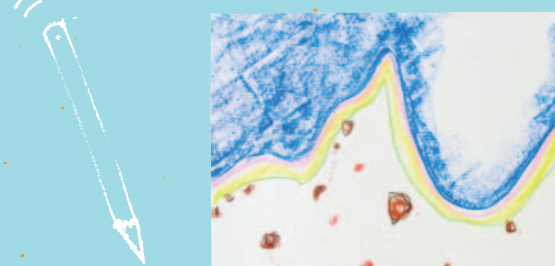
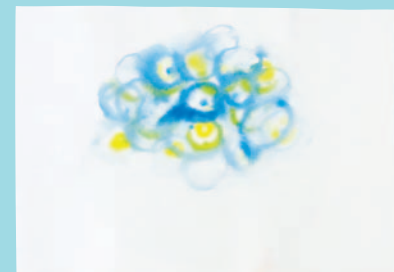

第2回：ボディーワーク

3/29(火) 10:00-15:00 ※昼食をはさみます。

親子で等身大の絵を描く＆分かち合う時間。

わたして、ボクって、どんな形？どんな大きさ？

親子でふれ合い、もっと仲良し家族になろう。

自分を思いっきり飾っちゃおう！

はじめに大きな紙に
等身大の形をとって・・・

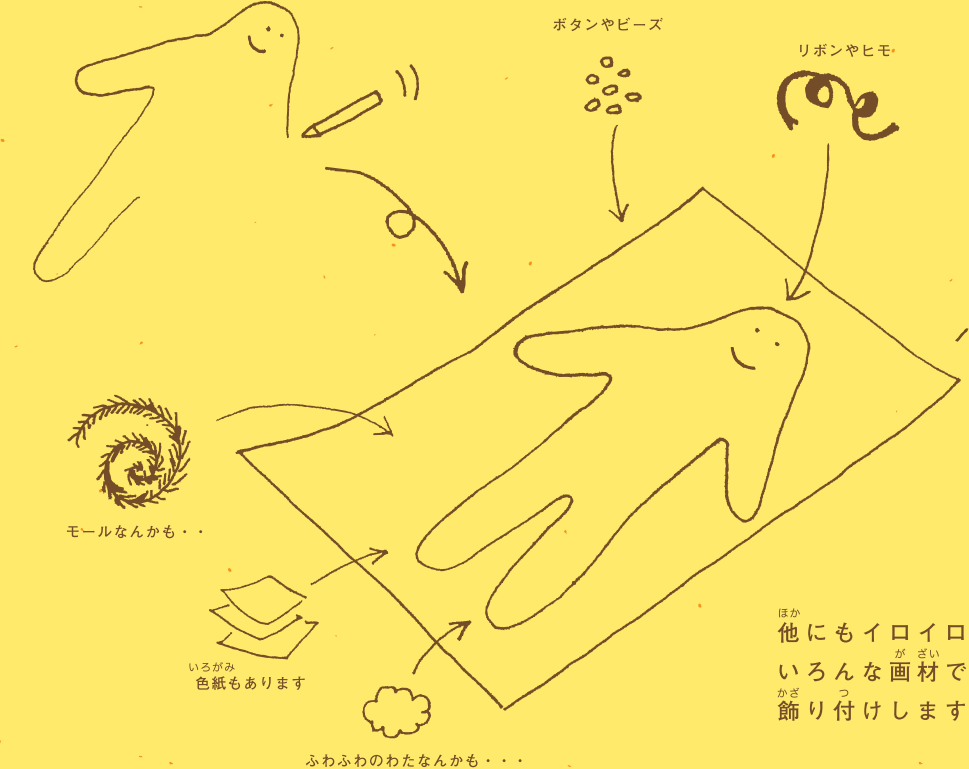

ほかにもイロイロ...
いろいろな画材で
飾り付けします！

お申し込み方法は裏面をご覧ください→