

もりの大人 代表あいさつ



もりの大人代表
あきやま まさあき

この「みらいのもり」には様々な子どもたちが集まります。できること、できないこと。得意なこと、苦手なこと。子どもたちにはそれぞれ個性があり、お互いが個性を尊重し合い、力を合わせることで、僕たちには想像もつかない力を発揮してくれると信じています。子どもたちのみらいが、優しさに溢れ、お互いが支え合える社会になってほしいという願いを込めて、このキッズフェスを企画しました。すべての子どもたちが「みらいのもり」というきっかけを通じて、様々な垣根をこえて、出会い、つながり合ってほしいと思っています。

主催		助成			公益社団法人 日本歯科医師会
共催					
後援					
協力					

みらいの森を探検だ!

2020
3/8 日
9:30-15:00
入場無料

すべての、すべてのこどもたちのための
ブルーノ
キッズフェス

探検受付 ①9:30~ ②10:30~ ③11:30~
④12:30~ ⑤13:30~ 計5回の予定

会場 古河市 福祉の森会館

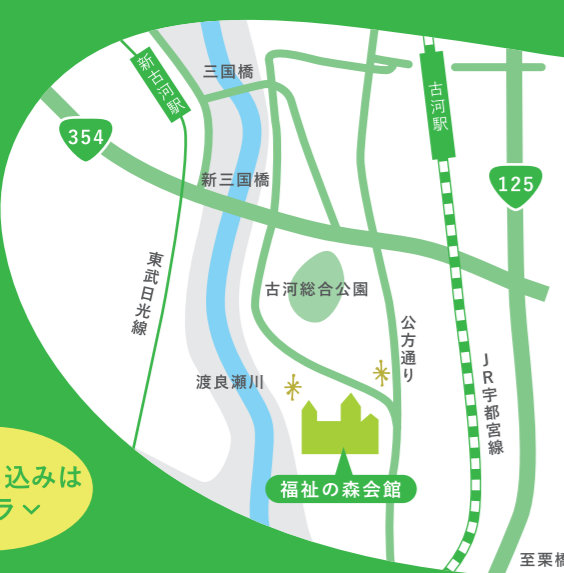

会場 福祉の森会館 茨城県古河市新久田 271-1

電車をご利用の場合
JR 宇都宮線「古河」駅
JR 宇都宮「栗橋」駅
※駅からコミュニティバスをご利用。福祉の森会館下車

バスでお越しの場合
JR 宇都宮線「古河」駅西口から
・南コース循環（半時計回り、時計回り）
JR 宇都宮線「栗橋」駅東口から
・南コース（香取神社経由）
各バスの停車場は福祉の森会館下車です。

お車でお越しの場合
駐車場完備しておりますが台数が限られておりますのでお乗り合わせのご乗車のご協力をお願いいたします。

雨の日は車寄せ乗降可
会場はALLバリアフリー
障がい者用駐車場完備40台

参加申し込みはこちら



スムーズな受付にご協力ください。キッズフェスでは事前受付を行っています。ブルーノホームページより登録をお願いいたします。その際、当日お手伝いが必要な方はその旨をお知らせください。お問い合わせ：ブルーノ TEL 0280-23-4490 FAX 0280-23-4491 キッズフェス会場(古河福祉の森会館)：TEL 0280-48-6882

主催 Burano
助成 TOOTH FAIRY
Supported by THE NIPPON FOUNDATION
公益社団法人 日本歯科医師会

この事業は日本歯科医師会と日本財団が実施するチャリティプロジェクト「TOOTH FAIRY」事業の支援を受け実施します。



みんなで力を合わせれば、
見たこともないような
生き物にであえる!!

この森には誰も見たことのない生き物がたくさんいるぞ。

その数はなんと100種類以上!

探検隊の子どもたちみんなが力を合わせれば...

はずかしがり屋の森の生き物たちがきつと顔を出してくれるはず。

さあ、この森のなかで仲間と力を合わせて
何匹の生き物たちを見つけられるかな!



森にはとびっきりおいしい
食べ物屋さんが集まってくれます。
決められた場所で、おなかいっぱい食べて、
探検を楽しもう!
出店者さんはHPにて確認してくださいネ。



より詳しい情報は
キッズフェスの
ホームページをみてね!



すべての探検隊員が
探検を楽しむための準備は万全!

みらいの森を探検だ!

ブルーノ



探検隊の当日の流れ

アイテムを交換すれば、見たことのない生き物が出てくるぞ!

子どもたちはみんな探検隊。
家からバンダナをうでや首に
巻いてきてください



探検前のミーティング

森の中での遊び方のルールを説明します。
しっかり聞いて探検に出発だ!

子どもたちは
一人ひとり
ちがうアイテムを
持っているよ。
どんどん交換しよう。



探検のほうこくをしよう!

きみが見つけた生き物を、
ぜひ見せてください! 記念写真をとるよ!

01
Reception

探検隊の受付をするよ

9:30、10:30、11:30、12:30、13:30
の時間から、みんなの探検がスタート!
森の入り口に集合だ!

02
Meeting

探検のところがまえ

探検隊員の中には、早く動けなかったり、
手助けが必要な仲間もいます。
思いやりを大切に!

03
Adventure

もりあそび・生き物さがし

森の中には6つの遊び場があるよ。
森の大人たちにも話しかけて、
レアアイテムをゲットしよう!

04
Report



森の中にある6つのアトラクション!
レアアイテムを手に入れよう!



東京おもちゃ美術館



子どもたちに大人気の
東京おもちゃ美術館が森の中に!?
どんな遊びができるかお楽しみに!



コンピュータを使った
デジタルアートに
チャレンジしてみよう。

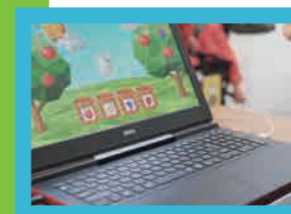

直径7メートルの本格的な
プラネタリウムで夜空を楽しもう。



子どものための
図書館が森の中に
オープン。
おうちの人も
ゆっくりできるよ。



総和おもしろ科学の会

ふしぎな科学の実験の
はじまりはじまり!
タネもしかけもありません。



モノツクルカンパニー
オリジナルのパーツを
自分で作ってオリジナルの
生き物を完成させよう!

医療体制について



設備について



食事について



トイレについて

