

1階収容人員 (最大利用時)
職員10名・入所者10名

収容人員
入所者2名
母子一体型ケア室 (1LDK)
39.37㎡ (MB含む)

- 特防 特定防火設備
- 防 防火設備
- 防煙 防火設備 (遮煙性能有)

1Fキープラン S=1/100

- (特防) 特定防火設備
- (防) 防火設備
- (防煙) 防火設備 (遮煙性能有)

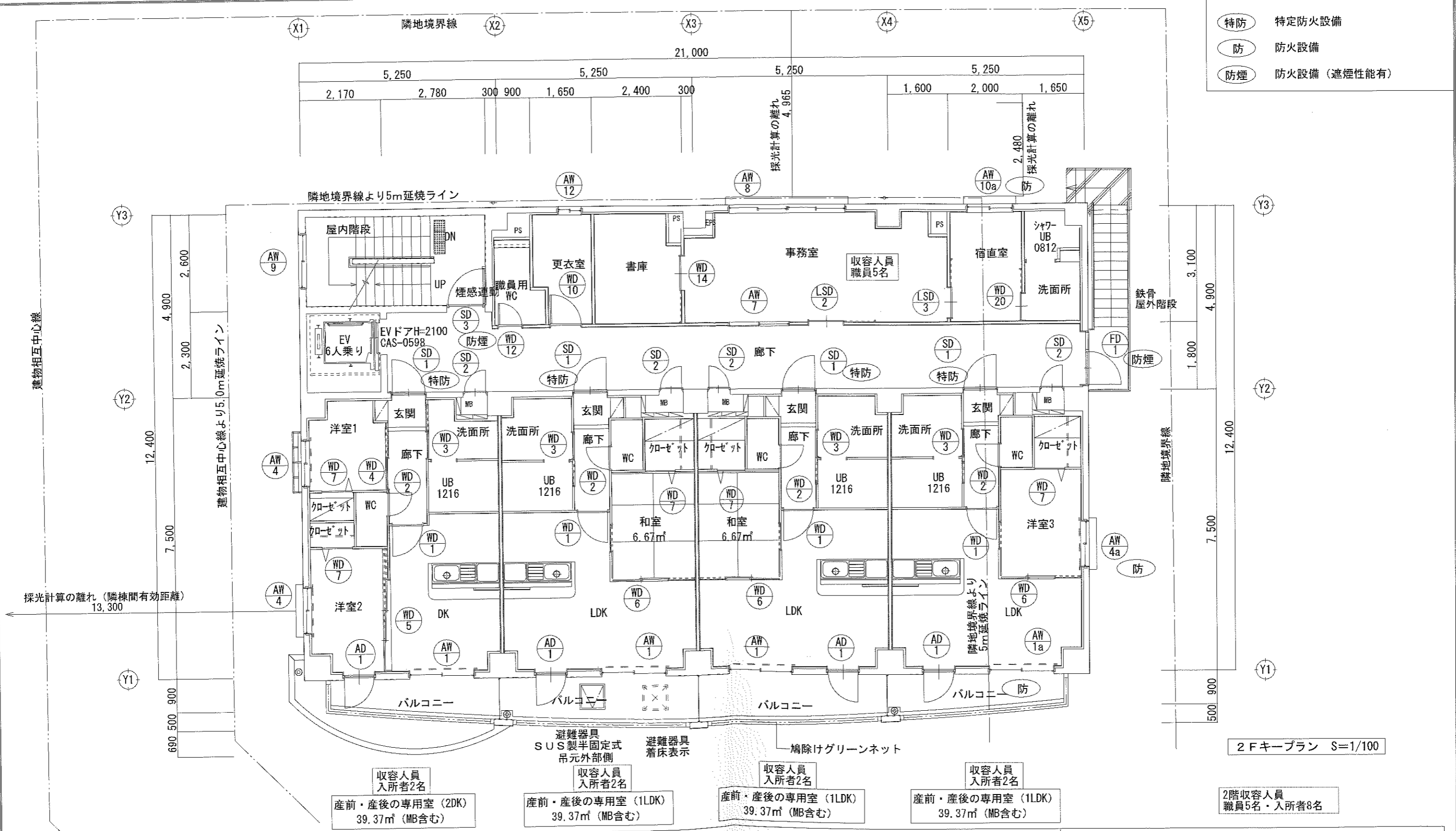

専用室 採光・換気 算定表			採光算定表					換気算定表			
タイプ別	位置	居室面積 (㎡)	必要採光面積 (A/7) (㎡)	採光補正係数 d	h (住居系地域) α β	D=7m A	有効採光面積 (㎡)	判定	必要換気面積 (A/20) (㎡)	有効換気面積 (㎡)	判定
産前・産後の専用室 2F 2DK	洋室1	面積算定表より 5.4415	$5.442 \times 1/7 = 0.778$	$13.300 / 4.700 \times 6 - 1.4 = 15.578 \times 3.000$	α β	A	AW-4	OK	$5.442 \times 1/20 = 0.273$	AW-4	OK
	洋室2	面積算定表より 7.6935	$7.694 \times 1/7 = 1.100$				AW-4	OK	$7.694 \times 1/20 = 0.385$	AW-4	OK
	DK	面積算定表より 2.816	$12.816 \times 1/7 = 1.831$				AW-1	OK	$12.816 \times 1/20 = 0.641$	AW-1	OK
産前・産後の専用室 2F 1LDK (共通) 母子一体ケア室 1F 1LDK	(和室・洋室3)	面積算定表より 6.670	$25.253 \times 1/7 = 3.608$	道路に面しているため採光補正係数は1とする		A	AW-1	OK	$25.253 \times 1/20 = 1.263$	AW-1	OK
	LDK	面積算定表より 8.5825		道路に面しているため採光補正係数は1とする			AD-1	OK		AW-1	OK

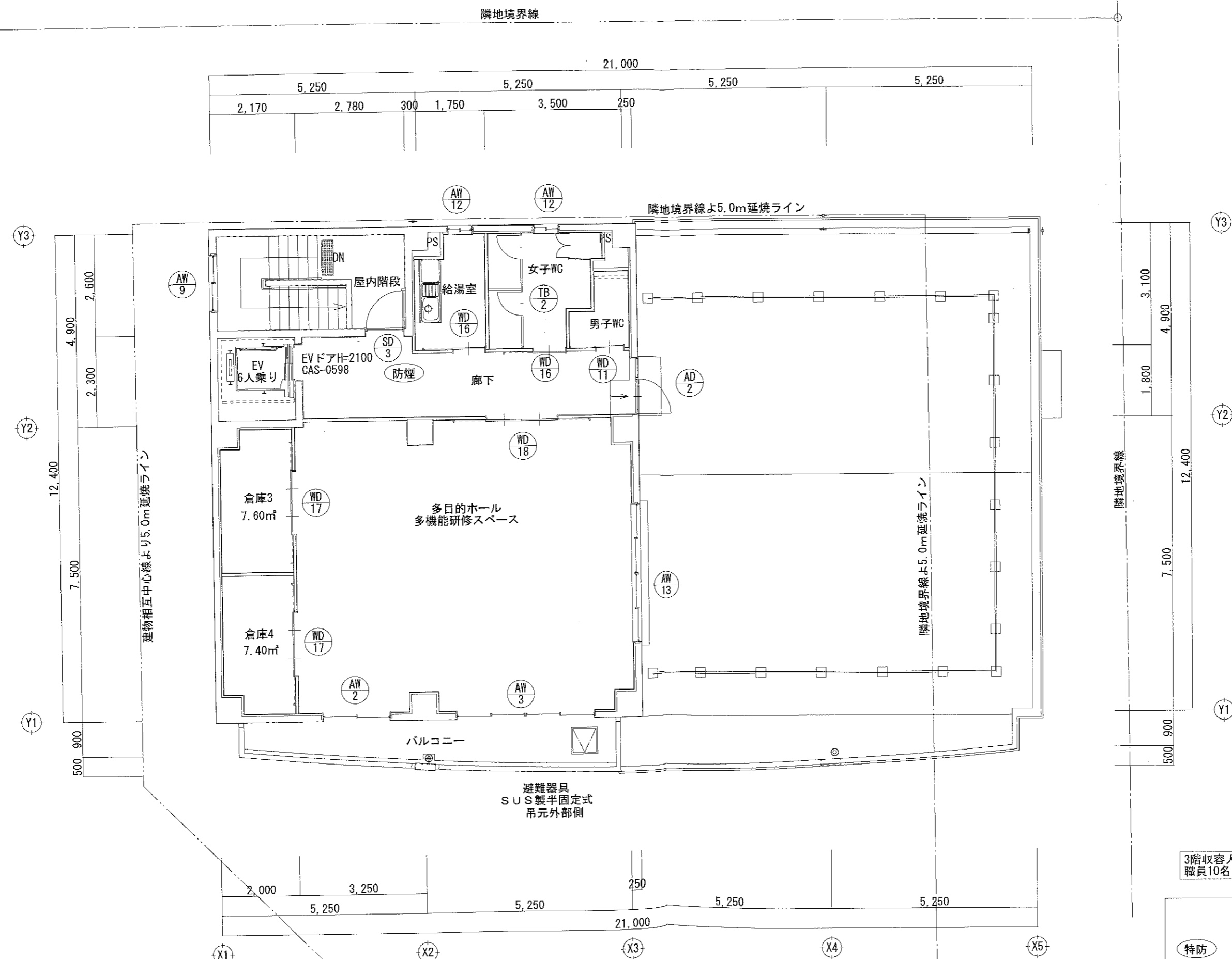

3階収容人員 (最大利用時)
職員10名・入所者10名

- 特防 特定防火設備
- 防 防火設備
- 防煙 防火設備 (遮煙性能有)

3Fキープラン S=1/100