

佐久・岩村田
おいでなん処
「子どもの居場所」
コミュニティモデル
岩村田本町商店街振興組合

総務理事 細川保英

2023年度 第2回現地支援チーム会議資料
1月29日（月）13：30～15：00

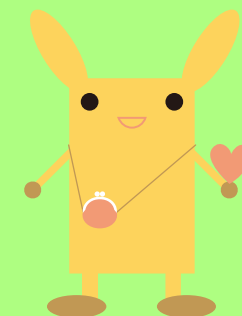

前回の会議以降の活動状況

1. 「信州特色ある学び」にエントリー 2023年9月6日 記者会見 長野県庁

- 長野県みらいベースが主催する「信州特色ある学び」に団体登録し、広く寄付者を募集へ



2. 「2023 自然体験イベント 国営アルプスあづみの公園」へ 2023.10.9.



10月9日
アルプス安曇野公園



雨でしたが、楽しかったネ！



3. 「2023 岩村田商店街でハロウィン」 2023.10.27.



今年は、10店舗を回りました。
総勢20名で商店街を周遊。
お店の人たちも喜んでくれましたね。



あさやさんのご主人
も歓迎してくれました



なおやマンも参加



お味噌屋さんから
もお菓子を



時計屋さん あり
がとう！

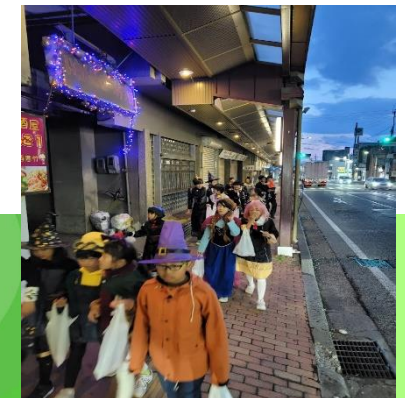

4. 「2023 沖縄交流事業に参加」

2023.11.17~19

長野県と沖縄県の交流事業に参加できました！

沖縄の友達と
のzoom交流



沖縄の子ども達とリモート会議。。
思い出話しや、沖縄と長野のいい所探し
また行きたいね。沖縄でまた遊びたいね。
長野に来るのを楽しみにしてるね～。そん
な会話が飛び交っていました。
最後に、諏訪湖の花火の映像を見てもら
いました。



Okinawa
行ってきま〜す😊



5. 「2023 岩村田えびす講でミニショップ」

2023.11.18

2023 えびす講
おいでなん処にて

開催日：11月19日(日)
開催時間：12時開店♪
開催場所：岩村田本町商店街

ミニフリマ
ベビー&大人の服まで
掘り出し物が
お手頃価格で
たくさん
見つかります！

お弁当
大切な食品を
必要な方へ
お届けいたします♪

学用品リユース
制服
ランドセル
けんぱんハーモニカ♪

みんな、来てね〜♪



6. 「2023クリスマスリースづくり」 2023.12.03.



恒例になったクリスマスリースづくり。今年もたくさん参加してくれましたよ。



7. 「2023クリスマス会」

2023.12.20.



東信教育事務所
馬場先生や、子ども未来館、TOPA館長にもお越しいただき、子どもたちは楽しい時間を過ごしました。

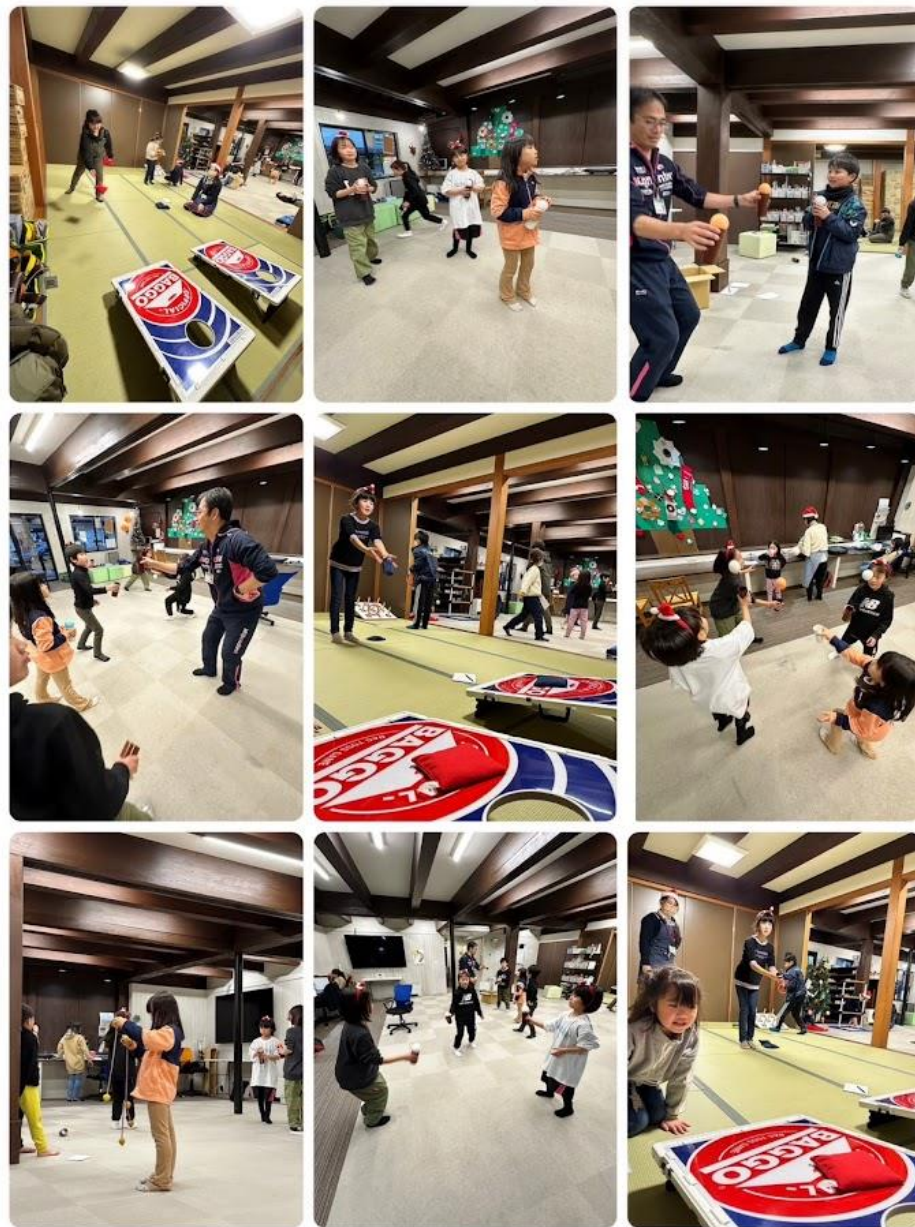

8. 「2024 お正月お楽しみ会」

2024.1.14.



ピアノの桜井先生。クラリネットの小平先生、
ドラムの櫻井先生によるすてきな三重奏。



カードゲームもかるたとりもしましたね。

子育てお助け村

- 子育て中のお母さんたち居場所づくり

月一回のおしゃべりサロン開催中

子育てお助け村 月別イベント

2023

いどばた サロン

みなさん。子育ての事、暮らしの事、気軽にわいわいお話ししましょう!!
ベテラン保健師さんもいます。

要予約 準備の都合上、開催日2日前までにご予約下さい。

毎月第3火曜に開催予定

開催予定日時!

7/18 8/22 9/19 10/17 11/21 12/19

午前10時~12時

※お盆のため 第4火曜開催

運営団体: 岩村田本町商店街振興組合



寺子屋塾

- 支援の必要な子どもたちのための
「基礎学力講座」開催

いろいろな事情で、みんなと一緒に学ぶ
のが難しい子どもたち

学校に行きづらくなった子どもたち

普通のペースでなく自分のペースで学び
たい子どもたち

そんな君たちを待っています。
2023年9月から開講(木曜日午前中)

わかった!

学習支援が必要な方のための
基礎学力講座 **開講**

対 象：小学生～高校生で学習支援が必要な方
期 間：令和5年9月21日～令和6年2月15日
木曜日開催 午前10:00～11:30
詳細の日程は裏面を参照してください。

指導科目：算数・数学・国語・英語・理科・社会
面談の上、指導科目や学習内容を決定します。できるところから始めます。

受講料：無料

場 所：岩村田寺子屋塾
申込方法：岩村田寺子屋塾までお電話でお申し込み下さい。

時代が求める学習塾
岩村田 寺子屋塾 〒385-0022 佐久市岩村田 758 (岩村田商店街中央) 0267-54-8339
主催：岩村田寺子屋塾

利用状況の推移

居場所のニーズは
増えています。

2023年度に入り、利用者は着実に増加。
4月から12月の利用者は小学生877(前
年比177.7%)高校生Vと合わせると
1205名(同162.1%)

2022年度利用者数推移

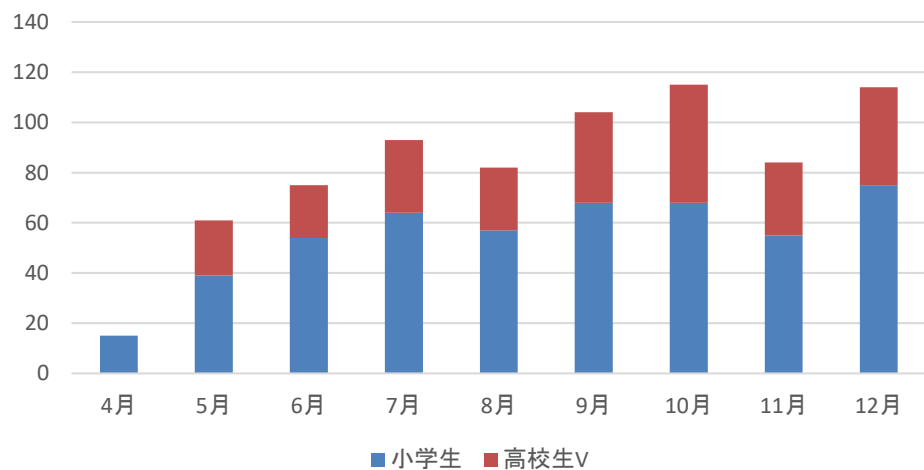

2023年度利用者数推移

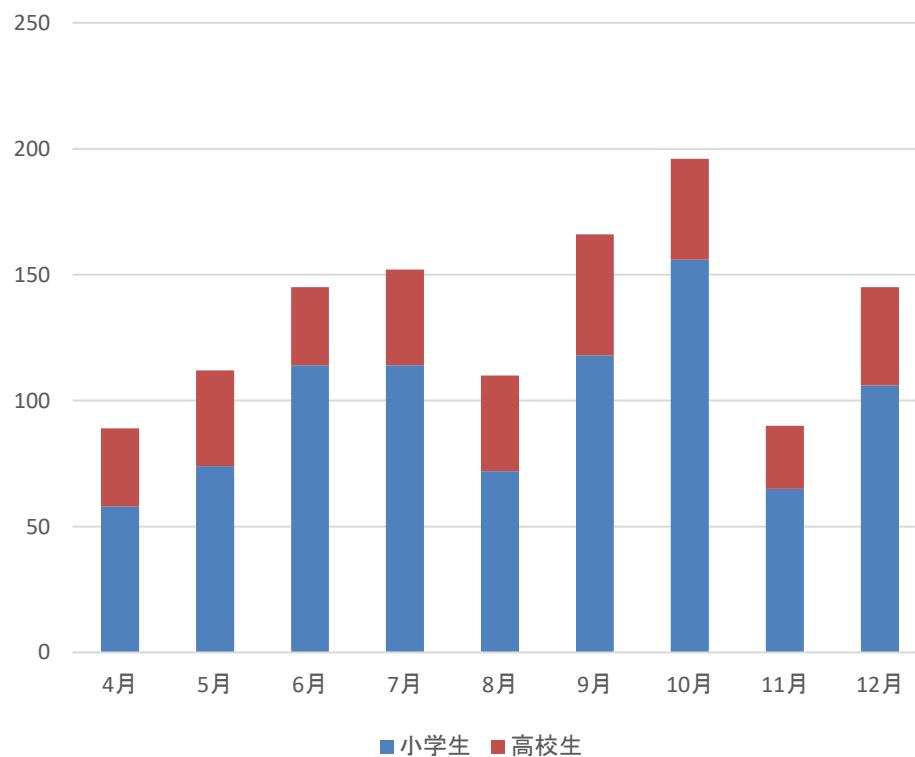

利用者の状況

登録34名(2023.7末)

小1	4
小2	7
小3	9
小4	2
小5	3
小6	4
中1	1
計	30

属性(30名中)
発達障がい 5名
母子家庭 4名
父子家庭 2名
単身赴任家庭 2名

昨年同期は登録20名中
発達障がい3名、母子家庭2名父
子家庭2

利用者の増加とともに確実にアウトリーチ
したい利用者にたどり着き始めている。

課題となっていること

- 利用者増による支援の工夫

- 1 余暇時間の過ごさせ方 孤児の特性に合わせた過ごさせ方の研究(継続)

- 2 学習支援の方法

個人の能力差にあわせた指導 指導者とツール(すでにeラーニングはタブレットの導入とともに進めているが、指導する人材の確保…継続)

対策:地域包括、民生委員、佐久シニア大学との連携の中で高齢者人材の発掘

- 3 家庭との連携(継続)

課題のある家庭との問題解決

…学校との報連相、SSWとの連携・支援会議の開催

継続運営に向けての課題

- ・ **自立に向けてのシステムを構築中**

- ・ 寄付のシステム構築

- ・ **利用者**→希望者による会費納入制(2024年1月～)

- ・ 月額会費を4段階で選択 3000円、5000円、10000円、20000円
(口座からの自動引き落としで回収・・・現場での収受はしない) 現状でまだ1件
対策:2月18日に保護者会開催 次年度の方向性のお知らせと協力依頼予定)

- ・ **一般**→コングラント(寄付回収代行企業)採用 1月現在 403000円

- ・ 長野県みらいベース 特色ある学び 寄付(11月～1月)による寄付回収
長野県みらい基金の協力で回収 1月現在105000円

- ・ **各種フードドライブ**からの食材供給の受給

- ・ (佐久地域振興局、農林水産省備蓄米の受給予定)

- ・ 個人篤志家からの米、野菜の寄付)(継続)

- ・ **「イオン幸せの黄色いレシートキャンペーン」**への加盟登録

- ・ レシートの1%を商品券支給(継続)

外部への告知

- 11.19えびす講イベント
B3判チラシで佐久市
13000
- クリスマスイベント・新年お
楽しみイベント
岩村田エリアの6小学校に
A4リーフ全生徒配布
いずれも、寄付のお願い告知

日頃のご愛顧に感謝をこめて
岩村田本町商店街
えびす講
11/19日 おおるまい

12時より
八十二銀行
ライブ中継

16時より
相生町
西宮神社
宵えびす

岩村田 本町商店街・相生町商店街・佐久商工会館

2023 岩村田本町商店街 えびす講ふるまい手形券進呈参加店

花間商店 TEL.027-2027-0700	もりみ洋装店 TEL.027-2739-0000	なかむら呉服店 TEL.027-2385-0000	小松製菓店 TEL.027-3447-0000	店くしお 町屋 TEL.027-5077-0000	和泉楽菓子店 TEL.027-8000-0000	桜井テレビ商会 TEL.027-2079-0000
明日オムレツ TEL.027-4106-0000	工房 洋亭 TEL.027-4746-0000	和泉洋行 TEL.027-2062-0000	成順製菓 TEL.027-4774-0000	ヤマガヤ洋行 TEL.027-2334-0000	いづみや TEL.027-2182-0000	でしたる屋 TEL.027-4556-0000
石坂屋 TEL.027-2304-0000	中丸商店 TEL.027-2241-0000	相生町西宮神社 TEL.027-2320-0000	あけぼのラジオ TEL.027-2109-0000	戸原酒造(株) TEL.027-2109-0000	餅屋商店 TEL.027-2218-0000	YRパングジム TEL.027-2218-0000
三月日 西宮堂 TEL.027-1159-0000	Casa Libre TEL.027-2304-0000	本町かすね商店 TEL.027-2384-0000	トリエおこ TEL.027-2320-0000	キョウテンファーム TEL.027-4607-0000	おたけアモーラ TEL.027-2218-0000	いぶき映画館 TEL.027-2218-0000
美濃商店 TEL.027-1142-0000	湯谷や 151 TEL.027-1142-0000	ロシニ TEL.027-2777-0000	まねでっさん TEL.027-2329-0000	ばんや TEL.027-2329-0000	餅いねむろ TEL.027-2329-0000	つくよみ TEL.027-2329-0000
ラウンジ夢野 TEL.027-7961-0000	D-style TEL.027-2329-0000					

ふるまい手形券、お買い物し上記参加店舗でもれなく進呈

佐久・岩村田
おいでなん処
子どもの居場所
12月イベント
2つのイベント
お申し込みはコチラ!

みんなで楽しく
クリスマスリース
をつくろう!

2023年
12/3日
(13:30~15:00)

会場 おいでなん処
(佐久市岩村田765)

定員 小学生 20名
(お申し込みは11/18まで)

参加費 1作品 500円

事前申込制 先着順

子どもの居場所
お正月お楽しみ会
2024年 1/14日
(13:30~15:00)

会場 おいでなん処
(佐久市岩村田765)

定員 小学生 30名

事前申込制 先着順

「子どもの居場所 おいでなん処」でコンサートを聴いたり、ゲームをしたり、楽しく過ごしましょう!

岩村田本町商店街
おいでなん処
子どもの居場所
2021年から始めました
ご利用方法
料金を
小学生から小学生まで
小学生から小学生まで
小学生から小学生まで
小学生から小学生まで

TEL 0267-78-3726

〒385-0022
佐久県佐久市岩村田765

https://aku-hashes.jp/donation/

TEL 0267-87-8841

TEL 0267-78-3726

民生児童委員だより 「つなぐ」2023秋号 に 浅間地区会長 池田様のご尽力で4Pにわたる紹介記事掲載。



5 長野県民生児童委員だより



3 長野県民生児童委員だより

2 長野県民生児童委員だより

今後の課題

- 「多世代交流の拠点化」
 - ・ 佐久シニア大学、岩村田・東地域包括支援センターとの連携を軸に「シニアの居場所」を構築したい。
 - ①シニアによる「自慢の講座」(仮)の定期開設(有料)
 - ②専門的な知見を持った「シニア」の協力による「不登校・引きこもり」など支援の必要な子どもたちとの交流の場づくり
- 令和6年度からの財政的自立(継続)
 - 企業、公的団体へのアプローチ、イベントごとに寄付の告知
 - wamnet 通常助成 にエントリー(結果は4月上旬)
- ・ 企業や公的団体との支援をいただくための関係づくり

以上

Supported by  日本 THE NIPPON
財団 FOUNDATION

