

社会福祉法人麗心会 特別養護老人ホームアイリス 「復旧への道」

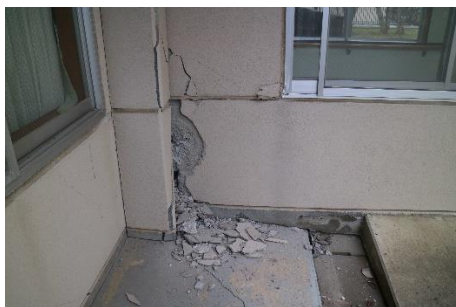

施設全体に 甚大な被害を受けました



全国各地から支援物資が届き助かりました



野戦病院状態で半年



断水のため中庭の池の水も活用



エコキュートの水も飲料水に



雪の中 給水車の支援



食器も洗えず 使い捨て容器を



衛生用品も 支援物資として届く

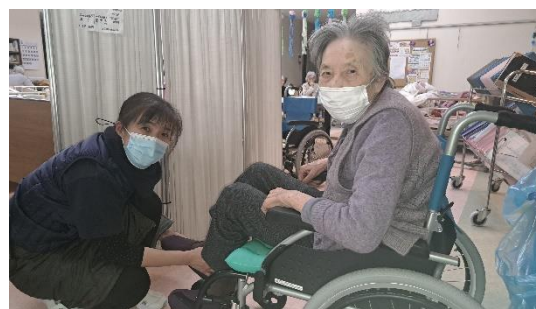

トイレも使えずポータブルトイレで



福祉避難所を開設



当初はベッドも用意できず



地域住民が川から水を汲んできて下さる

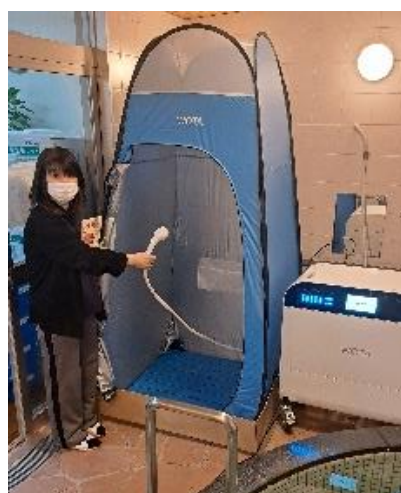

水循環式のシャワーブース
避難者、利用者、職員と活用



寝たきりの方の入浴に 訪問入浴車が テレビ撮影も



棟瓦が崩れ落ちる 雨漏りが複数箇所発生



懸命な作業で修繕



外溝アスファルトも亀裂が入るが



補修し安全に通行できるように



貯湯タンクが傾き お湯が流れ出た



割れた土台撤去、配管修繕し正常に



天窓につながる壁面が崩れ落ちる



安全な生活スペースに



天井から防火壁が崩れ落ち突き破る



天井を張り替え元の状態に



炎天下の中の大変な作業





外壁をしっかりと足場を組んで修理



クラックも広い範囲をコーキング



広間の壁のクラックもきれいに修理



外壁のひびから雨漏り



壁を張り替え安心してすごせるように



半年以上かかっていたブルーシートも修繕し雨漏りの心配がなくなる



宅内配管の折れが複数あり解体作業

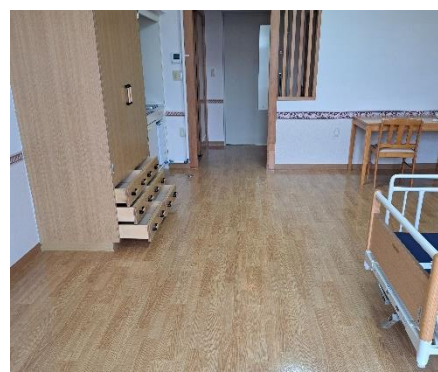

床も張り替え元のとおり



脱落した自動ドアをもとの位置に戻す



安全に出入りできるように



ひび割れしたが壁を取り除き



大きなサッシ戸に修理する



ボードが外れ壁紙を破る



ボードと壁紙を張り替える



廊下にクラック、隆起した箇所をハンマーで崩し通行可能に その後床の修繕





破風板が外れ



足場を組んで修繕する



重機も入り大規模な修繕作業



重い大きな部材もクレーン車で効率よく運搬



寒さ厳しく雪が舞う中の作業に頭が下がります



舗装もきれいに修繕

被災から1年が経過しました

この間、入居者様、利用者様には大変ご不便ご迷惑をおかけしましたが

皆様のご支援のおかげで復旧工事が完了できました

多大なるご支援ありがとうございました

これからも地域の福祉を守るべく、安心してお過ごし頂けるよう

職員一丸となって努めて参りたいと思います

今後ともどうぞよろしくお願いいたします

令和7年1月

社会福祉法人麗心会

理事長 藤田隆司

職員一同