

イベントの詳細と
申し込み方法は
みずのがっこう
ウェブサイトを見てね!

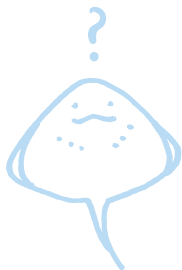

www.thinktheearth.net/jp/waterplanet/



みずのがっこうとは?



みずのがっこうは、いつでもだれでも参加できる学びの場として、生命の源である「水」を通じて、地球環境や世界のことを学ぶ体験型プログラムです。2009年からスタートし、2015年は「海」をテーマに子どもたちと一緒に心や身体を使って楽しく遊びながら学べる授業を行います。

こといは **海** が
テーマだよ

みずの がっこう 2015

参加無料

主催：一般社団法人 Think the Earth

クリエイティブやコミュニケーションの力で環境問題や社会問題への無関心を減らし、少しでも多くの人が地球のことを考え、行動するためのきっかけを作り続けているNPOです。

www.thinktheearth.net/jp/

問い合わせはこちら

Tel:03-3464-5221

Email: tte-office@thinktheearth.net



海でつながる
プロジェクト
—海に想いを。



Think the Earth



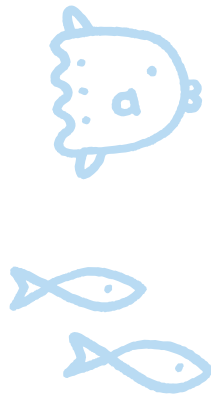

地球はみずのわくせいなんだ。
その表面の70%は海。
すべてのいのちは海から生まれた。
海ってすごい！

ことしのみずのがっこうは
そんなすごい海のこと大好きになる
3つのプログラムを用意しました。
みんな遊びにきてね！

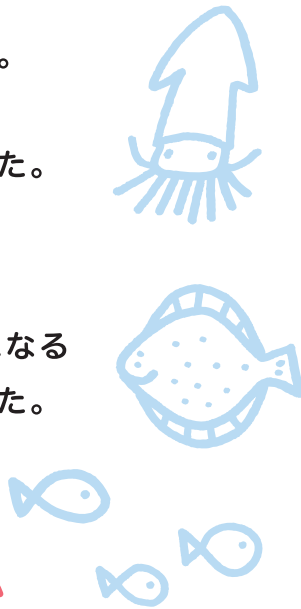

8/30
日曜日

プラネタリウム & ワークショップ

海、川、森・・・みずは、どこからきてどこへ行くのか知っている？ みずの秘密がわかるプラネタリウム映像「みずものがたり」を二日間限定で上映するよ。ほかに、みずの分子になってサイコロを転がし、地球をかけめぐる「みずのたび」ゲームや、みずのクイズ大会に参加して、みずはかせになっちゃおう！（講師：水ジャーナリスト 橋本淳司さん）



日程： 8月30日（日）
時間： ① 11:00～12:15 ② 13:30～14:45 ③ 15:30～16:45
場所： IID 世田谷ものづくり学校 2F Studio（東京都世田谷区池尻 2-4-5）
最寄駅： 東急田園都市線 / 世田谷線「三軒茶屋」駅下車 徒歩約15分
対象： 小学生・親子
協力： プロジェクトWETジャパン（公益財団法人河川財団）

日程： 9月13日（日）
時間： ① 10:30～11:50 ② 13:30～14:50
場所： ベネッセ・スター・ドーム
（東京都多摩市落合1-34 ベネッセコーポレーション 東京ビル 21階）
最寄駅： 京王相模原線 / 小田急多摩線「多摩センター」駅下車 徒歩5分
対象： 小学生・親子
協賛： 株式会社ベネッセコーポレーション
協力： プロジェクトWETジャパン（公益財団法人河川財団）



9/27
日曜日

ビーチサッカー & ビーチクリーン

海辺で今、大人気のスポーツ、それはビーチサッカー！日本トップレベルの選手たちがビーチサッカーを楽しく教えてくれるよ。サッカーをやったことない子も安心して参加してね！

海について学ぶワークショップやビーチクリーンも行います。ビーチを走って、海の大きさを体感してみよう。



※写真はイメージです

日程： 9月27日（日）
時間： 10:00～12:00（受付 9:30）
場所： 鹿嶋市平井海岸ビーチサッカー場（茨城県鹿嶋市平井）
最寄駅： 鹿島臨海鉄道大洗鹿島線「鹿島神宮駅」からタクシーで約10分
対象： 小学生・親子
協力： 一般財団法人日本ビーチサッカー連盟 / 関東ビーチサッカー連盟

はだして砂浜を
かけぬけよう！



9/27
日曜日

森と川と海をつなぐ 流域探検ツアー

三浦半島には、源流の森から中流の湿地帯、そして河口の干潟まで、一本の川の流域がまるごとまもられた貴重な場所があるんだ。

川の流れに沿って、チョウやトンボやカニなど、はじめて出会う生きものたちがたくさん生きているよ。昨年から一般公開が始まった「小網代の森」へみんなで探検に行ってみよう。



写真提供：神奈川県立青少年センター（上）
鶴見川流域ネットワークング（下）

日程： 9月27日（日）
時間： 10:00～15:00
場所： 小網代の森（神奈川県三浦市三崎町小網代 2255）
最寄駅： 京急電鉄「三崎口駅」
（駅付近から往復の送迎バスをご用意します）
対象： 小学生と、その保護者
協力： NPO 法人鶴見川流域ネットワークング /
NPO 法人小網代野外活動調整会議

大人気の小網代の森を
みんなで探検！

