

特定非営利活動法人
発達支援ネットワーク つむぎ



つむぎ吉備中央

～児童発達支援・放課後等デイサービス～



青い看板が
目印です！！



～私たちのおもい～

つむぎ吉備中央は、子ども自身が達成感や満足感を感じることができるよう、ご家庭や子どもを取り巻く関係機関と協働し、子どもさんの育ちとご家庭の子育てを応援します。

そのために、ひとりの子どもの得意なこと、好きなことを尊重しながら、意欲的に課題や学習に参加できることを大切にしていきます。

〒716-1554

加賀郡吉備中央町西362-1

TEL : 0866-55-5700

FAX : 0866-55-5701

携帯 : 090-9952-7886

Mail kibichuou@tumugikayama.com

ホームページ : <http://tumugikayama.com/>

Facebook : <https://www.facebook.com/npo.tumugikayama/>

《児童発達支援》

乳・幼児期（0歳～就学前）のお子様を対象となります

すてっぷクラス

月曜日～金曜日 8:30～11:00

在宅、幼稚園・保育園・こども園に通われている3歳児以下のお子様向けのクラスです

基本的な生活習慣の確立、コミュニケーション力の向上、生活面・遊び・運動・認知発達の支援を行います。

【スケジュール】

8:30～	登園 身辺処理、プレイエリア遊び
9:00～	・個別活動（先生と一緒に勉強・一人で勉強） ・設定活動（1種類の玩具を共有して遊びます） ※お子様の課題に合わせて目標を設定します
10:00～	小集団活動（お友達と一緒に活動します） ～あつまり／制作／外遊びを週替わりで実施～ ※年齢や、目標に合わせてグルーピングします
11:00まで	・お迎え *または所属園まで送っていくこともできます。ご相談下さい♪



*送迎に関しては個別にご相談に応じます



じゃんぷクラス

月曜日～金曜日 13:30～17:00



幼稚園・保育園・こども園に通われている4・5歳さん向けのクラスです。就学に向けて、コミュニケーション力の向上、生活面・遊び・運動・認知発達の支援を行います。また、お友達との共有遊び、協力遊び、ルールや約束事のある遊びを通して、人との関わり方や社会のルールをしっかりと学んでいくことを目的としています。

【スケジュール】

13:30～	登園 *所属園までお迎えに行くことも出来ます。ご相談下さい♪ 身辺処理、プレイエリア遊び
14:00～	個別活動（先生と一緒に勉強・一人で勉強） ※お子様の課題に合わせて目標を設定します
15:00～ 	集団活動、書字活動など ・一つの遊びを一緒に楽しむ活動（共有遊び） ・協力して遊びに取り組む活動（協力遊び） ・ルールのある活動（順番活動や約束事のある遊び） など所属園でもされているような遊びを中心に、 お友達と一緒に遊べる環境を設定して取り組みます。
15:30～	おやつタイム
16:00～	あつまり
17:00まで	お迎え



すてっぴ・じゃんぴの主な活動

<p>★生活習慣面の支援</p>	<p>一人ひとりのお子様に応じて、食事・着脱・排泄の自立を目指します</p>
<p>★小集団活動 (あつまり)</p>	<p>【3歳児以下のお子様向けの活動】 歌や手遊び、絵本の読み聞かせ、スキンシップ活動、順番活動、ルールのある遊びなど、様々な活動に取り組みます</p> 
<p>★集団活動</p>	<p>【4・5歳児のお子様向けの活動】 書字活動、ソーシャルスキルトレーニング（人との関わり方）、ルールのある遊び、順番活動、お友達との協力活動など、様々な活動に取り組みます</p>
<p>★設定遊び (お友達との遊び)</p>	<p>1種類の玩具を介してお友達と一緒に遊び、並行・共有・協力関係の経験を積み重ねます</p>
<p>★個別活動（お勉強）</p>	<p>指先・認知課題など個々のねらいに応じて先生と1対1で取り組みます</p> 
<p>★身体遊び</p>	<p>運動サーキット、散歩など、体をしっかり動かして心身のバランスを図ります</p>
<p>★プレイエリア遊び</p>	<p>好きな遊びを選んだり、先生やお友達と一緒に楽しく遊んだりする経験を通してうまく人関わる力や遊びの幅を広げていくことを目指します</p>

#粘土遊びや制作・工作活動なども随時取り組みます



親子や家族で通っていただく教室も開催しています！！

親子活動（月1回）

土曜日 8：30～11：00

「保護者の方も楽しく！！」を目指しています。日頃お子様とじっくり関わる
ことができない保護者の方もおられると思います。この日は、お子様と一
緒に過ごし、遊びましょう。そして子育てに関する悩みや心配事などご気軽
にご相談下さい♪

日頃のつむぎでのお子様の様子を見ていただきながら課題を共有し、
よりよい支援を一緒に考えていきます。

【スケジュール】

AMクラス	♪活動内容は共通です♪
8：30～	登園、身辺処理、プレイエリア遊び
9：00～	あつまり ※歌やスキンシップ、親子で楽しめる遊びを中心に組み ます
9：30～	個別活動（先生と一緒に勉強） ※お子様の課題に合わせて目標を設定します
10：00～	親子で遊ぼう ※運動遊び、制作活動、季節遊びなど親子で一緒に取り組 める遊び
10：40～	ふりかえりタイム ※良かったこと、感想などお互いに話し合ってみましょう
11：00	降園

※活動内容によって、スケジュールの順番は変更することもあります。

兄弟児さん、お父さんも是非来てくださいね



《放課後等デイサービス》

小学生～高校生のお子様を対象となります

放課後クラブ

水曜日・土曜日 13:30～17:00

放課後に来所していただき、個別のねらいに沿って活動に取り組みます。まずは宿題をします。ご家庭と同様の流れにすることで、学習に取り組む姿勢づくりを整えます。また、様々な楽しめる遊びを通して、遊びの幅を広げたり、他者とうまく関わっていったりする方法を学んでいきます。



【スケジュール】

13:30～	来所 *所属機関までお迎えに行くことも出来ます。ご相談下さい♪ 来所後順次、 宿題や個別活動（先生と一緒に勉強、1人で勉強） プレイエリアでの遊び支援
16:30～ 17:00	お迎え（時間帯は時間差になります。個別にお知らせします）

放課後デイサービスの主な活動内容

★個別活動	認知発達の向上やコミュニケーション能力の向上をねらい、先生と一緒に（あるいは一人で）課題や活動に取り組みます
★余暇活動	将来の自立に向けて日常生活を送る上で必要な力の獲得を目指します #買い物活動、季節ならではの活動、公共機関の利用など
★宿題の支援	基礎的・基本的な学力を身につけること、目標をもって学習に取り組む姿勢を整えることを目指します。
★プレイエリア活動	プレイエリアでの遊びを通して、興味・関心の幅を広げていくことや円滑な人間関係を築く方法を学ぶことを目指します

★お部屋の紹介★

【児童発達支援事業】

～おひさま(プレイエリア)～



お子様にとって魅力的な玩具がいっぱいです。先生やお友達と一緒に遊びます！！定期的に玩具も変わりますよ。

～お勉強エリア～



【放課後等デイサービス】

～おべんきょうエリア～

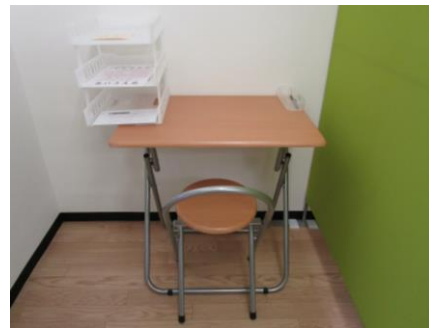

個別のねらいに沿って、先生とあるいは一人で勉強に取り組めます。学校の宿題サポートもできます。

～学童さん向け遊び～

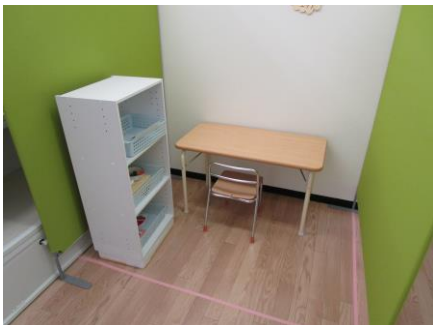

個別のねらいに沿って、先生と1対1で色々な課題に取り組めます。

～あつまりエリア～



好きな遊びを増やしたり、遊びを介してお友達や先生とのかかわり方を学んだりします。様々な玩具があります！



お友達と一緒に小集団の活動に取り組めます。楽しい活動が盛りだくさんです。



相談支援は随時行っています

困りごとやご要望などがありましたら、お気軽にご相談下さい。

一緒に問題を整理しながら、必要な支援を考えていきましょう。

(家庭連携支援・関係機関連携支援・事業所内相談支援など)

○営業日 月曜日～土曜日（月1回）
※日曜日、祝日、お盆、年末年始はお休みです。

○営業時間 8：30～17：30

○支援実施地域 高梁市、吉備中央町、総社市

○事業内容 児童発達支援・放課後等デイサービス

利用にあたって

発達のなんらかの遅れやかたよりが気になる子どもや障害のあるお子様で、乳幼児健診・児童相談所・保健所・医療機関等で療育の必要性を認められ、市町村から受給者証を交付されているお子様が対象となります。

○利用料 国が定めるサービス料金表の額に沿い、ご請求いたします。
※ご家庭毎に市町村が上限額を定めております。

○実費 余暇活動の費用
視覚教材のコピー代（ご要望の場合）
など



※つむぎ高梁との契約が必要となります

《 保育所等訪問支援 》

つむぎ高梁の訪問支援員がお子様の所属機関を訪問します

お子様の困った行動の背景にある課題を明らかにして手だてを整理したり、一人ひとりの特徴に配慮する点を整理したりしながら、集団生活に上手く適応できるように、所属機関の先生と協力・連携して支援を実施します

保育所等訪問支援専用電話① 080-3494-4151



月曜日～金曜日 随時

お子様が所属機関（幼稚園、保育園、こども園、学校、学童保育）
に通われている時間帯です。

【訪問までのスケジュール】

- ①事前に保護者の方に訪問予定があることをお伝えします。
- ②所属機関と日程の調整をします。
- ③保護者の方に決定日時をお知らせします。

※訪問に関して、何かご要望がありましたら、お知らせ下さい。

当日	保育所等訪問実施（各所属機関へ出向きます）
訪問より 1週間以内	<ul style="list-style-type: none">• 電話や来所時に訪問時のお子様の様子をお知らせします。• 訪問記録表を作成し、お渡しします。



たかはし地域生活支援センター

お子様の発達や育児について、不安や悩みなどの相談に応じます。保護者の方と一緒に問題を捉え、問題の解決に向けて支援します。また、福祉サービスの利用にあたり支援計画の作成も行っています。(相談支援は無料です)

TEL 0866-56-0010 携帯 070-1443-2649



つむぎ吉備中央の周辺地図

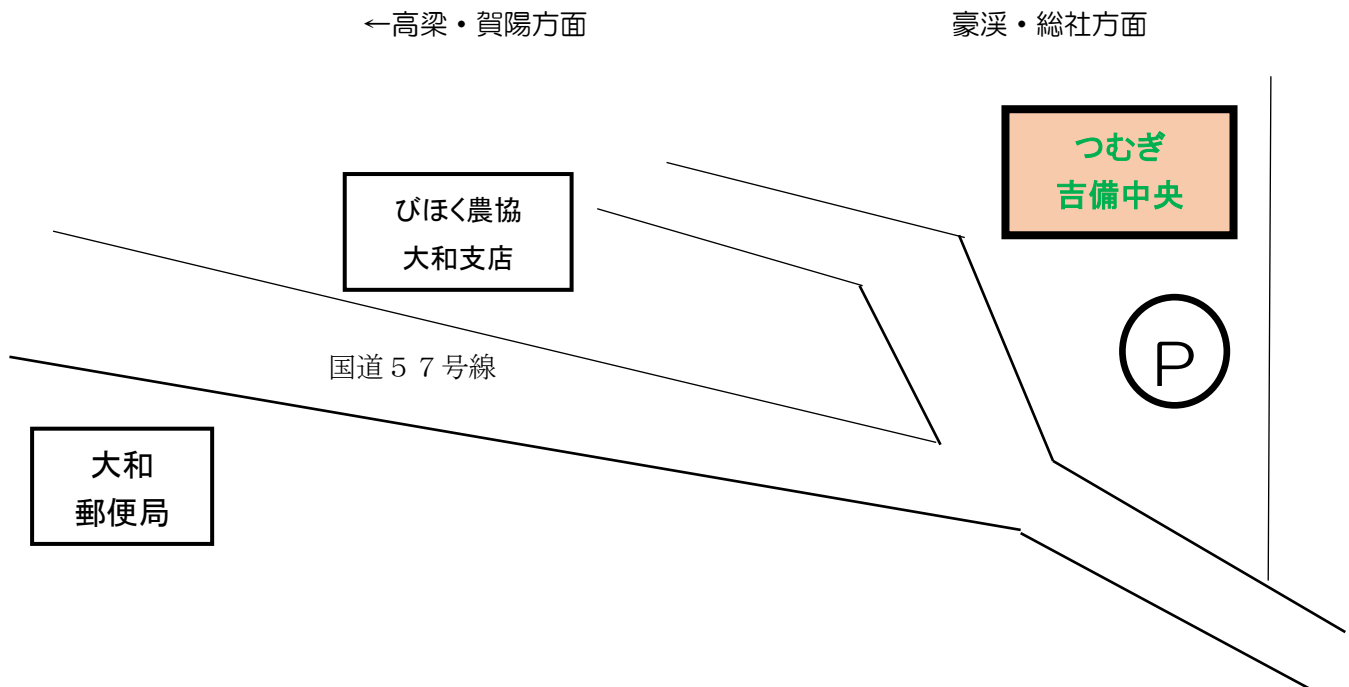



～相談・見学申し込み・お問い合わせは随時しています～
お子様のことで気になること、不安なことがございましたらお電話下さい。

つむぎ吉備中央

TEL : 0866-55-5700

(特非)発達支援ネットワーク つむぎH29.11.1～